

## Maatschappelijke ondersteuning en jeugdhulp: vanaf 1 januari zijn er wijkteams

Voor vragen over maatschappelijke ondersteuning en jeugdhulp kunt u vanaf 1 januari naar de gemeente. Op Enschede.nl/ondersteuning vindt u meer informatie over deze onderwerpen. U kunt ook bellen naar 053 - 4817900. Enschede werkt vanaf 1 januari met wijkteams. Zij kunnen u informatie en advies geven en ondersteunen bij vragen. Ook als u mantelzorger bent

en vragen hebt met betrekking tot uzelf of degene voor wie u zorgt. De wijkteams houden van maandag t/m vrijdag van 09.00 – 10.00 uur een inlooppreekuur: De Noordmolen, Noordmolen, Molenstraat 50; Tweekelerveld, Servicecentrum Noord, Zaanstraat 12; Noord Noord, Servicecentrum Noord, Zaanstraat 12. In het wijkteam werken consulenten Maatschappelijke onder-

steuning en Wijkcoaches. Dat zijn professionals die zijn opgeleid voor het uitvoeren van dit werk. Zij hebben ervaring met onder andere jeugdhulp, ondersteuning van inwoners met een beperking, maatschappelijk werk, schuldenproblematiek. Lees meer over ondersteuning en jeugdhulp en de veranderingen in de zorg op de pagina hierover in deze Huis aan Huis.



In de binnenstad is Winter Wonderland in volle gang. De schaatsbaan is open en drukbezocht. Een kerstboom van 20 meter hoog, staat op het Van Heekplein met een wensmuur. Ook is er een rendierfamilie bij het Stadhuis gesignaleerd. Winter Wonderland is een initiatief van Enschede Promotie en ondernemers om de binnenstad tijdens de feestdagen aantrekkelijk te maken. Bekijk het hele programma op <http://www.winterwonderland.nu/>

## Erkenning wijk- en dorpsraden Stadsdelen Centrum en Noord

Elke vier jaar kunnen wijk- en dorpsraden erkenning aanvragen bij het college van B&W. Erkenning betekent dat de gemeente ze als aanspreekpunt van de bewoners in hun gebied erkent. Bij besluitvorming door gemeente over plannen in de wijk wordt de wijk- of dorpsraad daar voorafgaand over geïnformeerd. Een erkende wijk- of dorpsraad heeft recht op een jaarlijkse subsidie voor organisatie- en representatiekosten. Als bewoner kunt u een zienswijze indienen tegen de erkenning van de wijk- of dorpsraad die uw wijk vertegenwoordigt. Wilt

u deze van naam, adres, tel. nr. en mailadres voorzien en uiterlijk 31 december 2014 kenbaar maken aan het college van burgemeester en wethouders, Postbus 20, 7500 AA Enschede. Wijkraden die erkenning aanvraagd hebben en genoemde wijken willen vertegenwoordigen: Stadsdeel Centrum: - Belangenvereniging voor Binnenstadbewoners (Wijk 0: City); - Wijkraad de Bothoven (Wijk 3: Bothoven); - Wijkraad Horstlanden - Veldkamp (Wijk 6: Veldkamp, Getfert-West, Wijk 7: Horstlanden, Stadsweide); - Wijkcommissie Laares (Wijk

2: Laares); - Wijkraad Zuid-Oost Enschede (Wijk 4: Hogeland Noord, Wijk 5: Getfert, Wijk 11: Wooldrik, Wijk 12: Hogeland Zuid, Wijk 13: Varvik - Diekman); - Wijkraad Lasonder-Zeggelt (Wijk 1: Lasonder-Zeggelt, Wijk 08: Boddenkamp). Stadsdeel Noord: - Wijkraad Tweekelerveld (Wijk 30: Tubantia/ Toekomst, Wijk 31: Tweekelerveld, Wijk 72: Koekoeksbeekhoek, Wijk 73: De Broeierd); - Dorpsraad Lonneker: Wijk 90: Lonneker, Wijk 92: Lonneker-West, Wijk 93: Noord Esmarke, Wijk 45: Voortman/ Amelink)

## Zevenster in actie tegen hondenpoep



Als het aan de leerlingen van CBS de Zevenster ligt is de hondenpoep bij hun school vanaf nu verleden tijd.

Op 4 december 2013 had Thomas van Rozen van CBS de Zevenster in Tweekelerveld een brief geschreven aan Wilmien Haverkamp (stadsdeel manager Noord) over de hondenpoep op de stoep. Er werd een wedstrijd gestart voor een ontwerp van de antihondenpoepborden. De jury koos de 3 mooiste borden uit. In de jury zaten: Wilmien Haverkamp en Iwan Sievers (stadsdeelbeheer Noord). De winnaars waren: Thomas en Pien, Mara en Danique. Bij de kleuteringang hangt het bord van Danique, bij de fietsingang hangt het bord van Mara en bij de ingang waar altijd de kinderen 3 t/m 8 binnenkomen hangt het bord van Thomas en Pien.

Het was een mooi project, waarin de leerlingen goed konden samenwerken met het stadsdeelmanagement.

### Nieuwjaarsbijeenkomst

Het gemeentebestuur van Enschede nodigt u uit om samen het nieuwe jaar in te luiden. Mede namens stadsdeelmanager Wilmien Haverkamp, bent u op donderdag 8 januari 2015 van 16.30 – 18.30 uur van harte welkom bij Prismare, Roomweg 167d. Tijdens de nieuwjaarsreceptie staat stadsdeelwethouder Hans van Agteren met u stil bij de resultaten uit 2014 en blikkt vooruit op het jaar dat voor ons ligt. Graag tot ziens op 8 januari!

## Boerenkerkhof in kerstsfeer

De werkgroep Boerenkerkhof van de Wijkraad Lasonder-t Zeggelt/ Boddenkamp verzorgt op donderdag 18 december 2014 van 18.30 – 20.00 uur een kerstactiviteit op het Boerenkerkhof tussen de Deurningerstraat en HB Blijdensteinlaan in Enschede. Onder het genot van warme chocolademelk of glühwein kunnen geïnteresseerden genieten van de klanken van midwinterhoorn en liederen van het Montessera koor. Jan van Zorge bespeelt een oud Frans buikorgel en de vuren branden. Een ideaal moment om elkaar fijne feestdagen te wensen.

Het Boerenkerkhof is een historische plek in het centrum van de stad die veel mensen aantrekt. Het is dit jaar de 15e keer dat deze kerstactiviteit organiseerd wordt. Uitgenodigd zijn dit jaar ook de straatambassadeurs van de wijkbudgetten en de betrokkenen die op 2 december bijdroegen aan de Pleinenaanpak Boerenkerkhof e/o. Tijdens deze bijeenkomst is voor het eerst met alle betrokken partijen uitvoerig nagedacht over een aanpak voor de overlast. Een vervolg hierop volgt.

De werkgroep en wijkraad heten iedereen van harte welkom op 18 december.

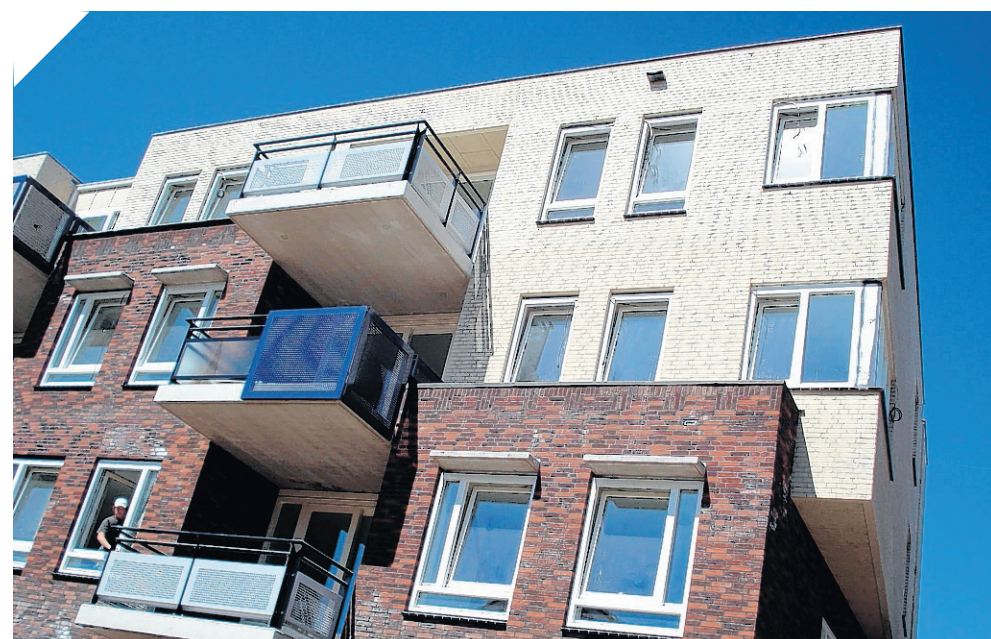

Erkenning van een wijk- of dorpsraad betekent dat de gemeente ze als aanspreekpunt van de bewoners in hun gebied erkent. Bijvoorbeeld wanneer er besluiten moeten worden genomen.



## Maatschappelijke ondersteuning en jeugdhulp: vanaf 1 januari zijn er wijkteams

Voor vragen over maatschappelijke ondersteuning en jeugdhulp kunt u vanaf 1 januari naar de gemeente. Op Enschede.nl/ondersteuning vindt u meer informatie over deze onderwerpen. U kunt ook bellen naar 053 – 4817900. Enschede werkt vanaf 1 januari met wijkteams. Zij kunnen u informatie en advies geven en ondersteunen bij vragen. Ook als u mantel-

zorger bent en vragen hebt met betrekking tot uzelf of degene voor wie u zorgt. De wijkteams houden van maandag t/m vrijdag van 09.00 – 10.00 uur een inloopsprekkuur: Oost Buiten, Servicecentrum Oost, Gronausestraat 300; Oost Binnen, Servicecentrum Oost, Gronausestraat 300. In het wijkteam werken consulenten Maatschappelijke ondersteuning en

Wijkcoaches. Dat zijn professionals die zijn opgeleid voor het uitvoeren van dit werk. Zij hebben ervaring met onder andere jeugdhulp, ondersteuning van inwoners met een beperking, maatschappelijk werk, scholproblematiek. Lees meer over ondersteuning en jeugdhulp en de veranderingen in de zorg op de pagina hierover in deze Huis aan Huis.



**Power Centrum Oost is verhuisd naar het Gezondheidshoes aan de J.J. van Deinselaan. Deelnemers aan de Power-activiteiten en Powercoach Margreet Plat (op de foto geheel rechts, staand) zijn blij met het nieuwe onderkomen. Op 11 december werd de opening op de nieuwe locatie feestelijk gevierd. Ook in 2015 zet Power Centrum Oost zich in om u van dienst te zijn met bestaande en nieuwe activiteiten. Iedereen is welkom voor deelname aan een activiteit of voor een kopje koffie.**

## Erkenning wijk- en dorpsraden stadsdeel Oost

Elke vier jaar kunnen wijk- en dorpsraden erkenning aanvragen bij het college van burgemeester en wethouders. Erkenning betekent dat de gemeente ze als aanspreekpunt van de bewoners in hun gebied erkent. Bij besluitvorming door de gemeente over plannen in de wijk wordt de wijk- of dorpsraad daar voorafgaand over geïnformeerd. Een erkende wijk- of dorpsraad heeft recht op een jaarlijkse subsidie voor organisatiete representatiekosten. De volgende wijkraden hebben een erkenningsaanvraag ingediend. De gebiedsindeling

komt overeen met de CBS-wijk/buurtindeling.

Volgens de Regeling wijkorganen 2008 kunt u als bewoner een zienswijze indienen tegen de erkenning van de wijk- of dorpsraad die uw wijk vertegenwoordigt. Wilt u deze van naam, adres, telefoonnummer en e-mailadres voorzien en uiterlijk 31 december 2014 kenbaar maken aan het College van burgemeester en wethouders van Enschede, Postbus 20, 7500 AA Enschede.

Wijkraden die erkenning aangevraagd hebben en ge-

noemde wijken willen vertegenwoordigen:

- Wijkraad Eschmarke Zuid (Wijk 16: De Leuriks, Wijk 88: Eekmaat West)
- Dorpsraad Glanerbrug (Wijk 80: Glanerveld, Wijk 81: Bentveld/ Bultserve, Wijk 82: Schipholt/ Glanermaten, Wijk 83: De Eekmaat, Wijk 84: Oikos, Wijk 85: De Slank)
- Wijkraad Velve-Lindenahof (Wijk 10: Velve -Lindenahof)
- Wijkraad Ribbelt-Stokhorst: Wijk 50: Schreurserve, Wijk 51: 't Ribbelt/ Ribbelerbrink, Wijk 52: Park Stokhorst, Wijk 53: 't Stokhorst)

## Jongeren De Hut vragen enthousiaste vrijwilligers



**De Dorpsraad Glanerbrug en Alifa zijn op zoek naar vrijwilligers voor de jongeren die jongeren centrum De Hut bezoeken.**

Wij zoeken: enthousiaste vrijwilligers (m/v)  
Voor: Jongeren centrum De Hut  
Wij zoeken: Enthousiaste mensen die met ons en de jongerenwerkers van Alifa samen willen werken, of hand-en-spandiensten kunnen verrichten  
Zodat: Wij zeven dag per week in De Hut terecht kunnen

De Dorpsraad Glanerbrug en Alifa zijn op zoek naar vrijwilligers voor de jongeren die jongeren centrum De Hut aan de Schipholtstraat bezoeken. "Nu zijn de openingstijden nog beperkt, maar we willen niets liever dan dat de Glanerbrugse jongeren zeven dagen per week terecht kunnen

in het nieuwe jeugdhonk," aldus dorpsraadvoorzitter Theo de Boer. "We zoeken vrijwilligers die ons daarbij kunnen helpen. We denken aan mensen die het leuk vinden om iets met jongeren te doen, maar ook aan mensen die hand-en-spandiensten kunnen verrichten. Dat kan op momenten dat het je uitkomt." Samen met Alifa, de Dorpsraad en de vrijwilligers worden afspraken gemaakt over het beheer en de activiteiten. Aanmelden kan via [dehutglanerbrug@gmail.com](mailto:dehutglanerbrug@gmail.com). Graag met naam, email en telefoonnummer. Vermeld ook waar je belangstelling naar uitgaat. Iedereen wordt in januari 2015 uitgenodigd om de wensen en de mogelijkheden te inventariseren.

## Velve Lindenahof bij kaarslicht

Museum en buurtkamer De Vleeschhouwerij organiseert op 19 december van 19.00 tot 21.00 uur een betoverend kersteventement voor en door de hele wijk. "We hopen samen met alle bewoners de hele wijk Velve Lindenahof om te toveren tot een prachtig kerstdecor" vertellen Hannie en Alexandra namens de groep organisatoren.

Bewoners kunnen aan dit evenement meedoen door simpelweg voor hun huis (waxine) kaarsjes in lege glazen potten te zetten of de tuin in kerstseer te versieren. Op het Velveplein treedt een kerstkoor op voor een groep wensbomen waarin iedereen een persoonlijke wens kan ophangen.

Op verschillende punten in de wijk wordt door diverse muzikanten kerstmuziek ten gehore gebracht. En bij de Vleeschhouwerij kunnen mensen op de paardentram stappen die door de verlichte wijk rijdt. In de Vleeschhouwerij zelf wordt warme chocolademelk geschonken.

Op vrijdag 19 december, de laatste schooldag voor de kerstvakantie, bellen de kinderen van groep 8 aan bij zoveel mogelijk mensen om een gratis waxinelichtje aan te bieden.



**Erkenning van een wijk- of dorpsraad betekent dat de gemeente ze als aanspreekpunt van de bewoners in hun gebied erkent. Bijvoorbeeld wanneer er besluiten moeten worden genomen.**



## Maatschappelijke ondersteuning en jeugdhulp: vanaf 1 januari zijn er wijkteams

Voor vragen over maatschappelijke ondersteuning en jeugdhulp kunt u vanaf 1 januari naar de gemeente. Op Enschede.nl/ondersteuning vindt u meer informatie over deze onderwerpen. U kunt ook bellen naar 053 – 4817900. Enschede werkt vanaf 1 januari met wijkteams. Zij kunnen u informatie en advies geven en ondersteunen bij vragen. Ook als u mantelzorger

bent en vragen hebt met betrekking tot uzelf of degene voor wie u zorgt. De wijkteams houden van maandag t/m vrijdag van 09.00 – 10.00 uur een inloopspreekuur: Pathmos Stadsveld, Servicecentrum West, B.W. ter Kuilestraat 33 - 35; Boswinkel Boekelo, Servicecentrum West, B.W. ter Kuilestraat 33 - 35. In het wijkteam werken consulenten Maatschappelijke onder-

steuning en Wijkcoaches. Dat zijn professionals die zijn opgeleid voor het uitvoeren van dit werk. Zij hebben ervaring met onder andere jeugdhulp, ondersteuning van inwoners met een beperking, maatschappelijk werk, schuldenproblematiek. Lees meer over ondersteuning en jeugdhulp en de veranderingen in de zorg op de pagina hierover in deze Huis aan Huis.



Door Emin, groep 8 OBS Het Pathmos -Op 14 november was er een gastspreker in groep 8 van OBS Het Pathmos: Hans Koning ter Heege, stadsdeelmanager van Enschede-West. Onderwerp was: 'RESPECT'. Hans leerde de kinderen over dat je respect voor ouderen hebt, voor de gemeente, voor mensen in de wijk. Hij vertelde ook dat je geen misbruik maakt met vuurwerk en dat jongeren soms ook geen respect hebben voor anderen. We vonden het leuk dat hij in de klas was. Bedankt!

## Erkenning wijk- en dorpsraden stadsdeel West

Elke vier jaar kunnen wijk- en dorpsraden erkenning aanvragen bij het college van burgemeester en wethouders. Erkenning betekent dat de gemeente ze als aanspreekpunt van de bewoners in hun gebied erkent. Bij besluitvorming door de gemeente over plannen in de wijk wordt de wijk- of dorpsraad daar voorafgaand over geïnformeerd. Een erkende wijk- of dorpsraad heeft recht op een jaarlijkse subsidie voor organisatiete- en representatiekosten. De volgende wijkraden hebben een erkenningsaanvraag ingediend. De gebiedsindeling

komt overeen met de CBS-wijk/buurtindeling. Volgens de Regeling wijkorganen 2008 kunt u als bewoner een zienswijze indienen tegen de erkenning van de wijk- of dorpsraad die uw wijk vertegenwoordigt. Wilt u deze van naam, adres, telefoonnummer en e-mailadres voorzien en uiterlijk 31 december 2014 kenbaar maken aan het College van burgemeester en wethouders van Enschede, Postbus 20, 7500 AA Enschede.

Wijkraden die erkenning aangevraagd hebben en genoemde wijken willen ver-

- tegenwoordigen:
- Wijkraad Stadsveld (Wijk 27: 't Zwering, Wijk 24: Stadsveld Zuid, Wijk 23: Stevenfenne, Wijk 26: Stadsveld Noord/ Bruggert, Wijk 25: Elferink-Heuwkamp)
  - Wijkraad Pathmos (Wijk 22: Pathmos)
  - Wijkraad West Boswinkel (Wijk 21: Boswinkel – De Braker, Wijk 28: Ruwenbos)
  - Dorpsraad Boekelo
  - Wijkraad Bewonersbelangen Wijk-20 (Wijk 20: Cromhoffsbleek-Kotman)

## FC Twente cup voetbal training bij de Boei



Elke woensdagavond doen de meiden van FC Pathmos mee aan de sportactiviteit van Alifa in de Boei

De FC Twente Cup is een uniek project waarbij teams zich kwalificeren voor het voetbaltoernooi om de FC Twente Cup. De deelnemers kwalificeren zich door trainingen, oefenwedstrijden en buurtbijdrages in de eigen wijk. Voor de prestaties ontvangen ze mooie FC Twente prijzen! Alle teams die 250 punten of meer verzamelen kwalificeren zich voor het eindtoernooi op het trainingscomplex van FC Twente in juni (Twentecup, 2014). Ook uit de wijk Pathmos doet een groep van 10 fanatieke meiden mee. Elke woensdagavond wordt er een sportactiviteit aangeboden in de Boei door Alifa waar deze groep aan deelneemt. Het FC Pathmos

team is voortvarend van start gegaan met het Twente cup project en hebben direct een steentje bijgedragen in de wijk, door kinderen en vrijwilligers te ondersteunen tijdens de Sint-Maarten activiteit bij de Pathmos Schakel. Het FC Pathmos team heeft ook op 3 december jl. een officiële training gevolgd, gegeven door twee ervaren voetballers, te weten Daryll en Dylan Vosskuhler. Er werd geoefend op dribbeltechnieken, passen en er werd afgesloten met een partijtje tussen de meiden en de trainers. Bij winst werd het FC Pathmosteam een extra training in 2015 beloofd. Hierdoor werd er nog fanatieker gespeeld. Uiteraard wonnen de meiden!

## Kerstmarkt bij Power Royael

Bij Power Royael, het gemeentelijk activeringscentrum in Enschede West, wordt er een sfeervolle Kerstmarkt gehouden op vrijdag 12 december van 10.00- 16.00 uur.

Dompel je onder in een warme gezellige sfeer met leuke spulletjes en natuurlijk zijn daar een hapje en een drankje bij!

### Power: je doet het zelf maar niet alleen

In het Powercentrum worden tal van creatieve activiteiten aangeboden. Vaak gratis of tegen geringe materiaalkosten.

Zo kunt u er tekenen en schilderen, boetseren, mozaïeken, kleding maken, 3D kaarten knippen, fotograferen, en zo voort!

Bent u zelf creatief op een speciaal gebied en vindt u het leuk om dat aan anderen te leren? Kom dan ook naar Power Royael!

### Meer informatie

Kijk voor een overzicht van activiteiten op [www.royael.centrumpower.nl](http://www.royael.centrumpower.nl).

Power Royael is gevestigd aan de Wethouder Gerbertstraat 10 en is geopend van maandag t/m vrijdag van 9.00 – 16.00 uur. U kunt ook bellen naar 053 4764743.



Erkenning van een wijk- of dorpsraad betekent dat de gemeente ze als aanspreekpunt van de bewoners in hun gebied erkent. Bijvoorbeeld wanneer er besluiten moeten worden genomen.



## Maatschappelijke ondersteuning en jeugdhulp: vanaf 1 januari zijn er wijkteams

Voor vragen over maatschappelijke ondersteuning en jeugdhulp kunt u vanaf 1 januari naar de gemeente. Op Enschede.nl/ondersteuning vindt u meer informatie over deze onderwerpen. U kunt ook bellen naar 053 – 4817900. Enschede werkt vanaf 1 januari met wijkteams. Zij kunnen u informatie en advies geven en ondersteunen bij vragen. Ook als u mantel-

zorger bent en vragen hebt met betrekking tot uzelf of degene voor wie u zorgt. De wijkteams houden van maandag t/m vrijdag van 09.00 – 10.00 uur een inloopspreekuur: Helmerhoek Stroinkslanden, Gezondheidscentrum, Wesselerbrink 60-9; Wesselerbrink, Servicecentrum Zuid, Wesselerbrinklaan 102. In het wijkteam werken consulenten Maatschappelijke onder-

steuning en Wijkcoaches. Dat zijn professionals die zijn opgeleid voor het uitvoeren van dit werk. Zij hebben ervaring met onder andere jeugdhulp, ondersteuning van inwoners met een beperking, maatschappelijk werk, schuldenproblematiek. Lees meer over ondersteuning en jeugdhulp en de veranderingen in de zorg op de pagina hierover in deze Huis aan Huis.



### Buurtschouw

Afgelopen weekend was het tijd voor een bijzondere traditie. De kerstboom werd opgetuigd in de Havermaathoek. Vanuit de buurt was men aanwezig om te helpen en gezellig samen te zijn. Dit jaar was er ook een buurtschouw met medewerkers van Stadsdeelmanagement en de wijkagent. Dit resulteerde in ideeën voor meer veiligheid in de straat. Er werd uitgebreid gesproken over de inrichting van het Rosarium. De bewoners lieten in een wandeling hun buurt zien en vertelden hoe ze deze beleven. Het was een leuke middag die laat zien hoe je op een positieve manier kan samenwerken.

## Erkenning wijk- en dorpsraden stadsdeel Zuid

Elke vier jaar kunnen wijk- en dorpsraden erkenning aanvragen bij het college van burgemeester en wethouders. Erkenning betekent dat de gemeente ze als aanspreekpunt van de bewoners in hun gebied erkent. Bij besluitvorming door de gemeente over plannen in de wijk wordt de wijk- of dorpsraad daar voorafgaand over geïnformeerd. Een erkende wijk- of dorpsraad heeft recht op een jaarlijkse subsidie voor organisatielasten en representatiekosten. De volgende wijkraden hebben een erkenningsaanvraag ingediend. De gebiedsindeling

komt overeen met de CBS-wijk/buurtindeling.

Volgens de Regeling wijkorganen 2008 kunt u als bewoner een zienswijze indienen tegen de erkenning van de wijk- of dorpsraad die uw wijk vertegenwoordigt. Wilt u deze van naam, adres, telefoonnummer en e-mailadres voorzien en uiterlijk 31 december 2014 kenbaar maken aan het College van burgemeester en wethouders van Enschede, Postbus 20, 7500 AA Enschede.

Wijkraden die erkenning aangevraagd hebben en ge-

noemde wijken willen vertegenwoordigen:

- Wijkraad bewonersteam Stroinkslanden / BTS (Wijk 60: Stroinkslanden NO, Wijk 61: Stroinkslanden Zuid, Wijk 62: Stroinkslanden NW)

- Wijkraad Helmerhoek (Wijk 67: Helmerhoek Noord, Wijk 68: Helmerhoek Zuid)

- Wijkraad Wesselerbrink (Wijk 63: Wesselerbrink NO, Wijk 64: Wesselerbrink ZO, Wijk 65: Wesselerbrink ZW, Wijk 66: Wesselerbrink NW, Wijk 69: Het Brunink)

## Raadslid voor Zuid: Marc Teutelink (BBE)



**Raadslid voor Zuid Marc Teutelink: 'Het leuke aan een stadsdeelcommissie is dat het erg dichtbij de mensen staat.'**

Stadsdeel Zuid is een enorm divers stadsdeel, waar bewoners een grote binding en betrokkenheid hebben met hun eigen buurt. Deze goede en unieke multiculturele samenwerking moet hier behouden blijven! Ik ben officieel woonachtig in Oost, maar zeer gelieerd met Zuid. Mijn kinderen gaan er naar school, hebben er hun vriendjes en zitten daar op scouting. Zuid is dus behoorlijk eigen, ik ken er veel mensen en bij de verdeling van portefeuilles was mijn keuze dan ook snel gemaakt: Zuid moest het worden. Het leuke aan een stadsdeelcommissie is dat het erg dichtbij de mensen staat. Je hebt direct contact met belanghebbenden en alle issues zijn lokaal georiënteerd. En

dat is natuurlijk koren op de molen van Burgerbelangen Enschede, de lokale partij van Enschede. Stadsdeel Zuid is een enorm divers stadsdeel, met een grote culturele mix aan bewoners, waarbij het opvalt dat de meesten er al lang en ook graag wonen, en tevens een grote binding en betrokkenheid hebben met hun eigen buurt. De goede en unieke multiculturele samenwerking moet hier behouden blijven. Wij zien ook de jongerenproblematiek, en willen dit met name op onze kenmerkende manier aanpakken, namelijk door ze de ruimte te geven, ze er zelf bij te betrekken en dus samen met elkaar het probleem op te lossen: "Gewoon Samen Doen".

## Kom Kerstshoppen in stadsdeel Zuid

Struin langs mooi versierde kraampjes en proef de gezellige kerstfeest. Ook dit weekend weer volop Kerst in stadsdeel Zuid.

### Helmerhoek

Vrijdag 19 december is er een gezellige kerstmarkt in de Helmerhoek. U bent van harte welkom tussen 16.00 uur en 21.00 uur op het schoolplein van de Helmerhoekschool (Beksprinkhoek 107). Er staan diverse kraampjes met muziek, glühwein, warme chocolademelk en lekkere versnaperingen. Natuurlijk is de Kerstman ook aanwezig! Voor meer info: [www.helmerhoek.nl](http://www.helmerhoek.nl).

### De Brink

Op zaterdag 20 december kunt u naar de sfeervolle kerstmarkt bij De Brink (Sibculobrink). Het plein is omgetoverd in een warme kerstfeest.

U kunt bij diverse kraampjes leuke ideeën en inspiratie opdoen voor de kerst. Daarnaast kunt u ook genieten van feestelijke gerechten en lekkernijen. De kerstmarkt op de Brink is van 15.00 – 21.00 uur. Voor meer info: tel. 06 45002144

Allen van harte welkom! En bewonder ook de levensgrote kerststal bij kinderboerderij de Wesseler. Deze is tot nieuwjaar te zien!



Erkenning van een wijk- of dorpsraad betekent dat de gemeente ze als aanspreekpunt van de bewoners in hun gebied erkent. Bijvoorbeeld wanneer er besluiten moeten worden genomen.