

Voorgevel

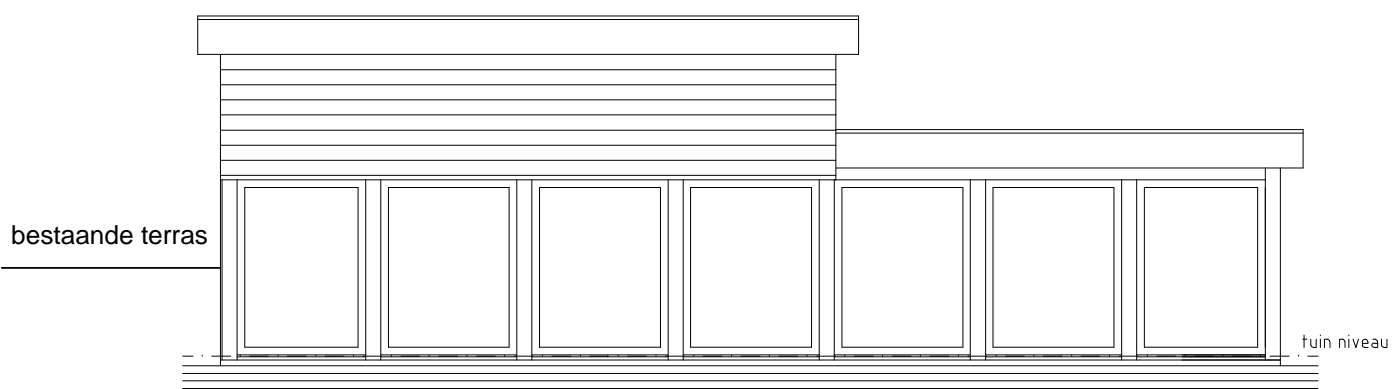

Linkergevel

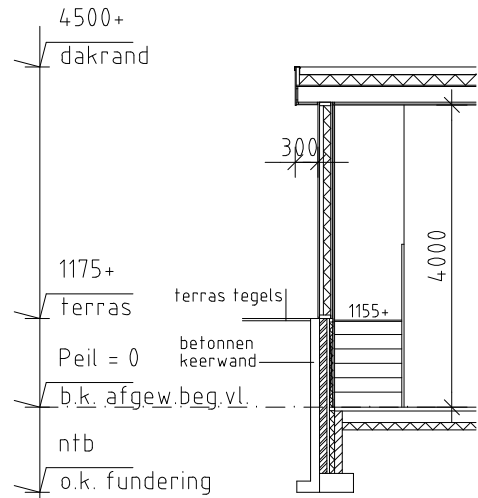

Doorsnede A-A

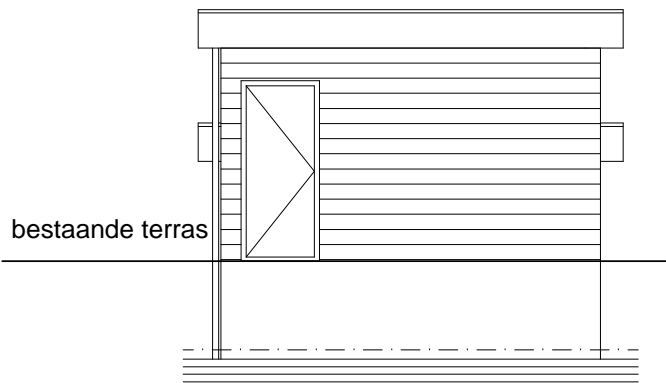

Achtergevel

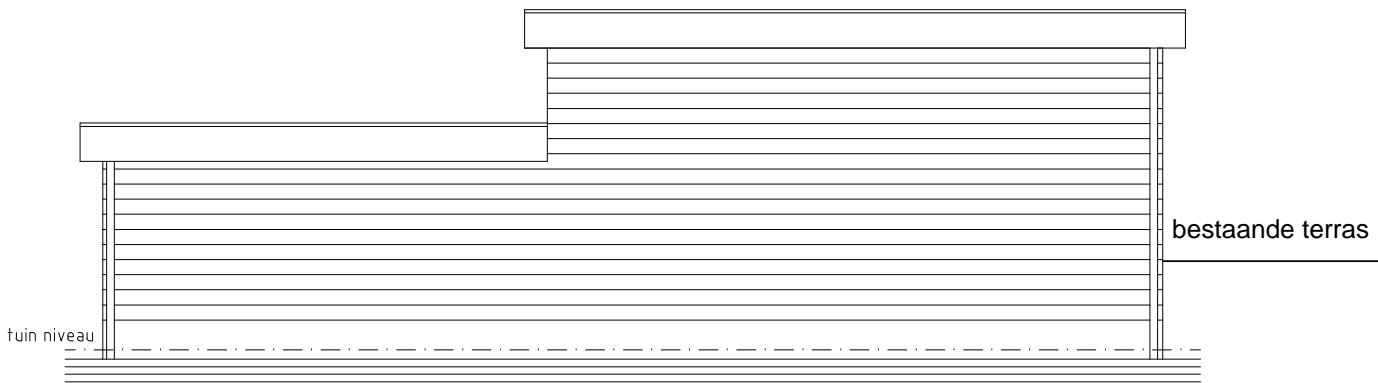

Rechtergevel

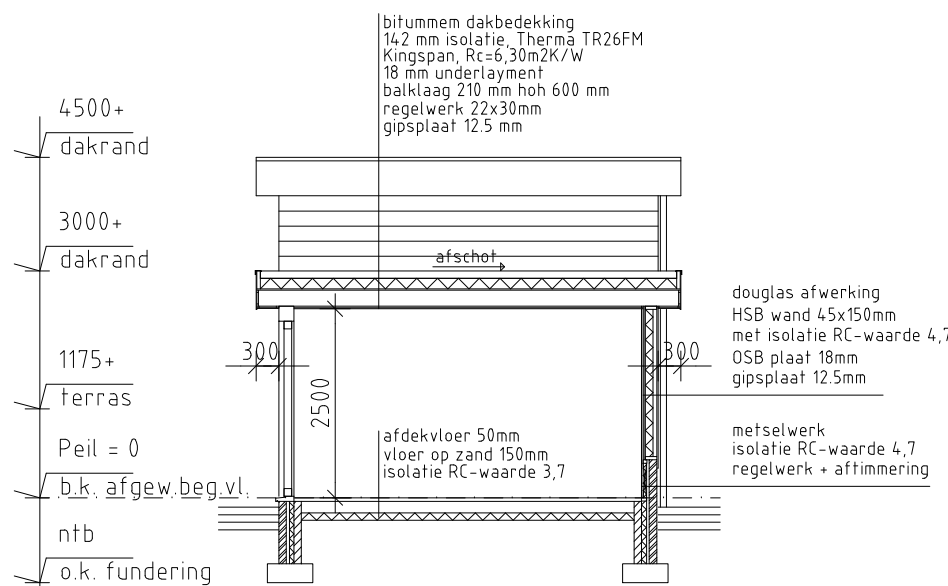

Doorsnede B-B

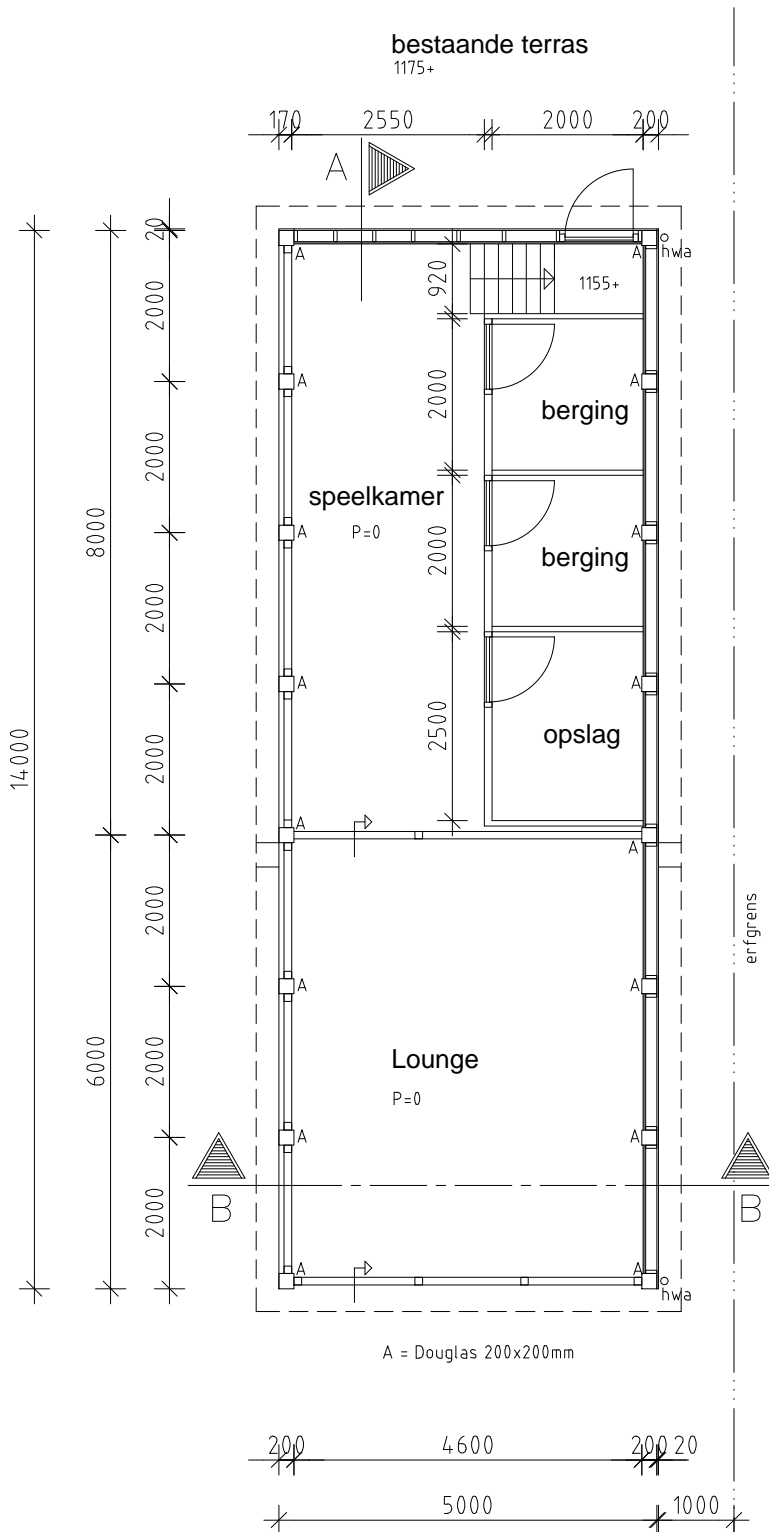

Plattegrond

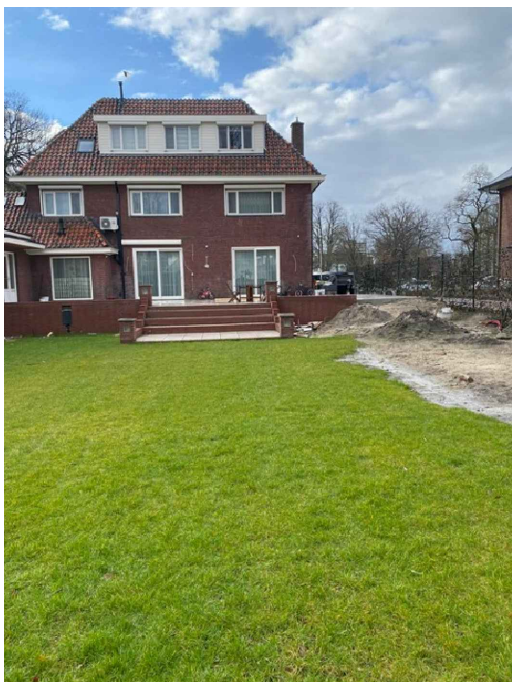

Renvooi

- Het bouwen zal geschieden overeenkomstig de eisen van het bouwbesluit 2012 inclusief de laatste aangebrachte wijzigingen
- Alle glas uit te voeren als dubbele isolerende beglazing, (1,1 W/m²K)
- Ventilatie volgens NEN 1087 en NEN 2757 artikel 94
- Beperking van het ontstaan en ontwikkeling van een brandgevaarlijke situatie volgens bouwbesluit afd. 2.11 t/m. 2.14. NEN 6061 t/m NEN 6064 en NEN 6088
- Doorvoeringen door de begane grondvloeren dienen luchtdicht te worden uitgevoerd
- Openingen t.b.v. ventilatie spouw dienen muiswerend te zijn
- Alle kozijnen bedoeld voor vrije doorgang naar verblijfsgebieden hebben een minimale afmeting (dagmaat) van 850x2300mm
- Warmte-isolatiewaarde uitwendige scheidingsconstructies (buitenwanden, begane grondvloer en dak) doch minimaal Rc>3,7m²K/W (vloer), Rc>4,7m²K/W (gevel), Rc>6,3m²K/W (dak)
- Deuren, ramen en kozijnen die volgens NEN 5087 bereikbaar zijn voor inbraak, hebben een volgens NEN 5096 voldoende inbraakwerendheid die voldoet aan de in die norm aangegeven weerstandsklasse 2 (bouwbesluit artikel 2.130). Deze weerstandsklasse 2 is vergelijkbaar met het kwaliteitsniveau zoals dit voorvoelt uit het Politiekeurmerk Veilig Wonen

Kleurenschema:

- metselwerk: kleur als bestaand
- dak: bitummen, zwart, daktrim, zwart
- boei: hout, kleur als bestaand
- kozijn: kunststof, kleur als bestaand
- draaiende delen: kunststof, kleur als bestaand

Situatie

Kadastrale gemeente	: Enschede
Sectie	: 0
Nummer	: 11856
Schaal	: 1:1000

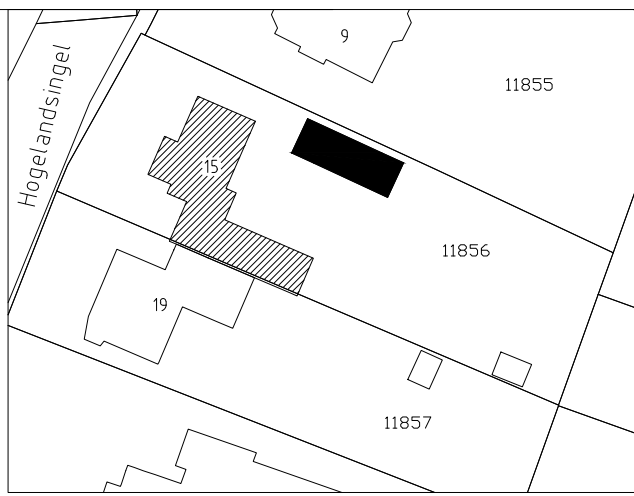

- # alle maten in het werk controleren
- # staal-, hout- en betonconstructies volgens opgave constructeur
- # technische installaties volgens opgave installateur

Motivering van de aanvraag:

U vroeg om de motivatie omtrent de tuin. Graag willen wij een tuinhuis/overkapping omdat we volop willen genieten van de grote tuin. Het is in verhouding geen grote tuinhuis, omdat het een hele grote tuin is. Daarnaast willen we gebruik maken van de ruimte om te kunnen genieten van de lounge. Ook willen we een ruimte waar onze jonge kinderen zorgeloos kunnen spelen. Het is leuker weer kunnen wij dan ook heerlijk met onze familie dan wel vrienden genieten van deze ruimtes. Wij hebben hier heel erg behoefte aan. Dit is dan ook de enige ruimte in de tuin waar we droog en wel kunnen genieten.

Project:	Tuinhuis Hogelandsingel 15 te Enschede	B-01
Opdrachtgever:	T. Derbedrosian	
Onderdeel:	Bouwaanvraag - Gevels, Plattegronden, Doorsneden en Details	
Wijz:	A 17-05-2021	
Get:	AA	Schaal: 1:100
		Datum: 14-04-2021