

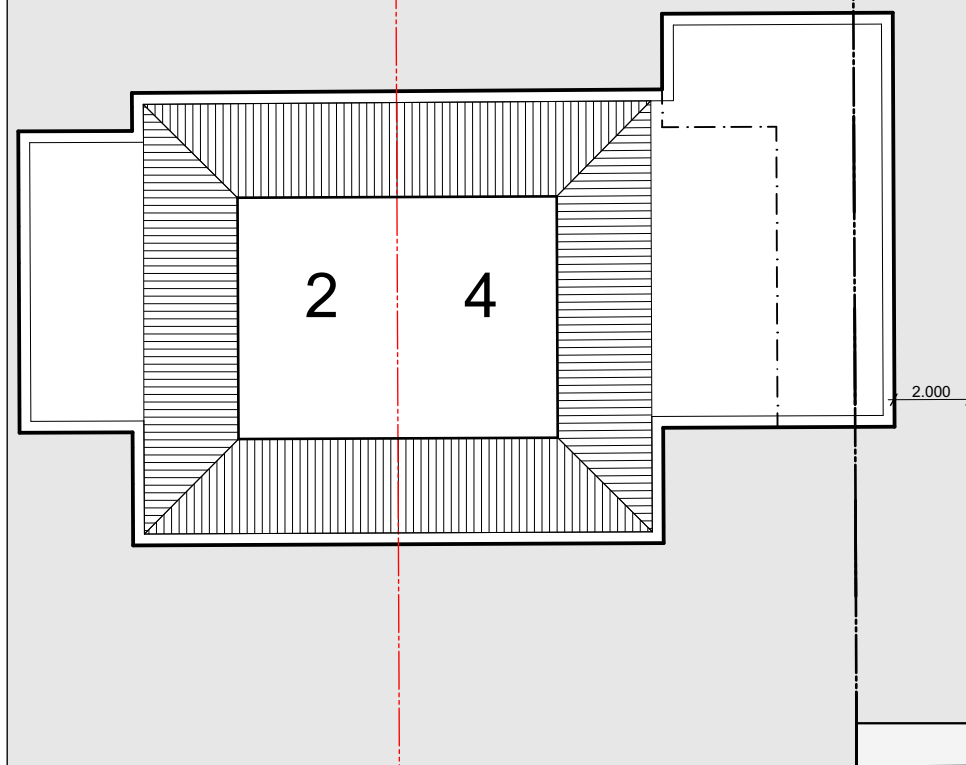

Houten schutting



achterpad ontsluiting

nieuw bebouwd +
50% verharde tuin = 499 m²

achtertuin

perceel ontsluiting

2.000 1.747 1.271

stalen poortdeur tot percelen

voortuin

stalen hekwerk

waterberging volgens
convenant "adaptief bouwen"
gemeente Alphen aan den Rijn / Rijnland
onderdeel uitwerking openbaar gebied

52 m²

capaciteit parkeren
bij herinrichting

6x PP

gereserveerde
pp

14x PP

Herman Heijermansstraat

bij realisatie woningen bestaand parkeren te handhaven



Gemeente: Hazerswoude Rijndijk
Kadastraal: B 4205

1 3
UV | 1790 | Situatie 6 woningen

Herman Heijermansstraat
Hazerswoude Rijndijk

GBS|architecten | 
Zijde 133 | 2771 EV Beskoop
info@gsarchitecten.nl

00.1

1:200, 1:3,11, 1:1,34 | 01-05-20 | a: 25-05-20 | b: 17-07-20 | c: 26-08-20 | d: 22-10-20 | e:

--- schutting hoog 2000 mm
--- stalen hekwerk en poortdeur
--- beschoeiing
Uit te gaan van schoeiing schotten van 600 mm hoog
opgeklampt van 20 mm dikke Angelim
Vermelho delen voorzien van anti worteldoek. Azobe
schoeiing palen 60x60x2500 mm h.o.h. 600 mm.
Deklijst 20x100 mm. (S1), zie detail A06.

Alphen aan den Rijn

Behoort bij besluit van burgemeester en
wethouders van Alphen aan den Rijn
met kenmerk: V2020/291
Datum: 28-10-2020

5084243_1603457501263_00_1_watercompensatie-Herman_Heijer
mansstraat_201022