

**Alphen aan den Rijn**

Behoort bij besluit van burgemeester en wethouders van Alphen aan den Rijn met kenmerk: V2020/291  
Datum: 28-10-2020

5084243\_1603098835805\_1790-UV\_Aanpassing\_nokhoogte\_20101

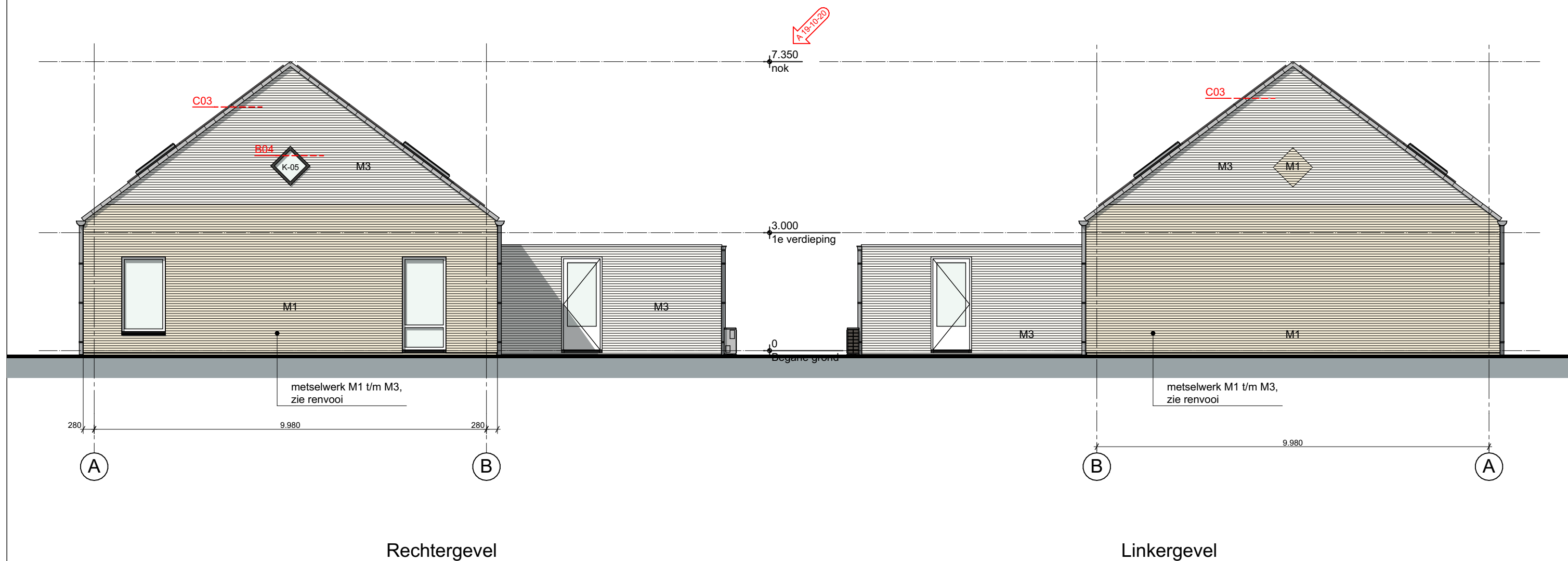



## Alphen aan den Rijn

Behoort bij besluit van burgemeester en  
wethouders van Alphen aan den Rijn  
met kenmerk: V2020/291  
Datum: 28-10-2020

5084243\_1603098835805\_1790-UV\_Aanpassing\_nokhoogte\_20101  
9

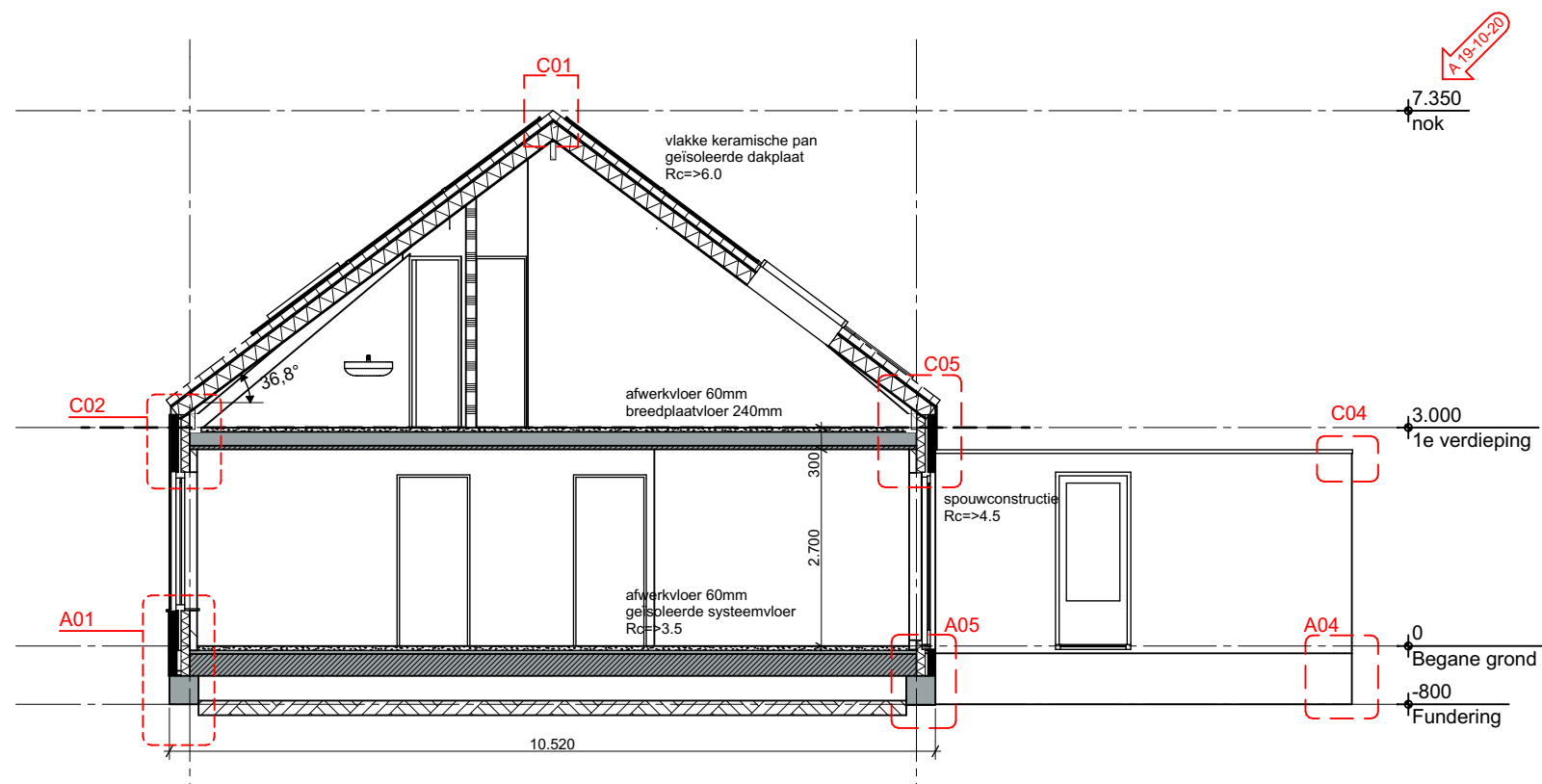

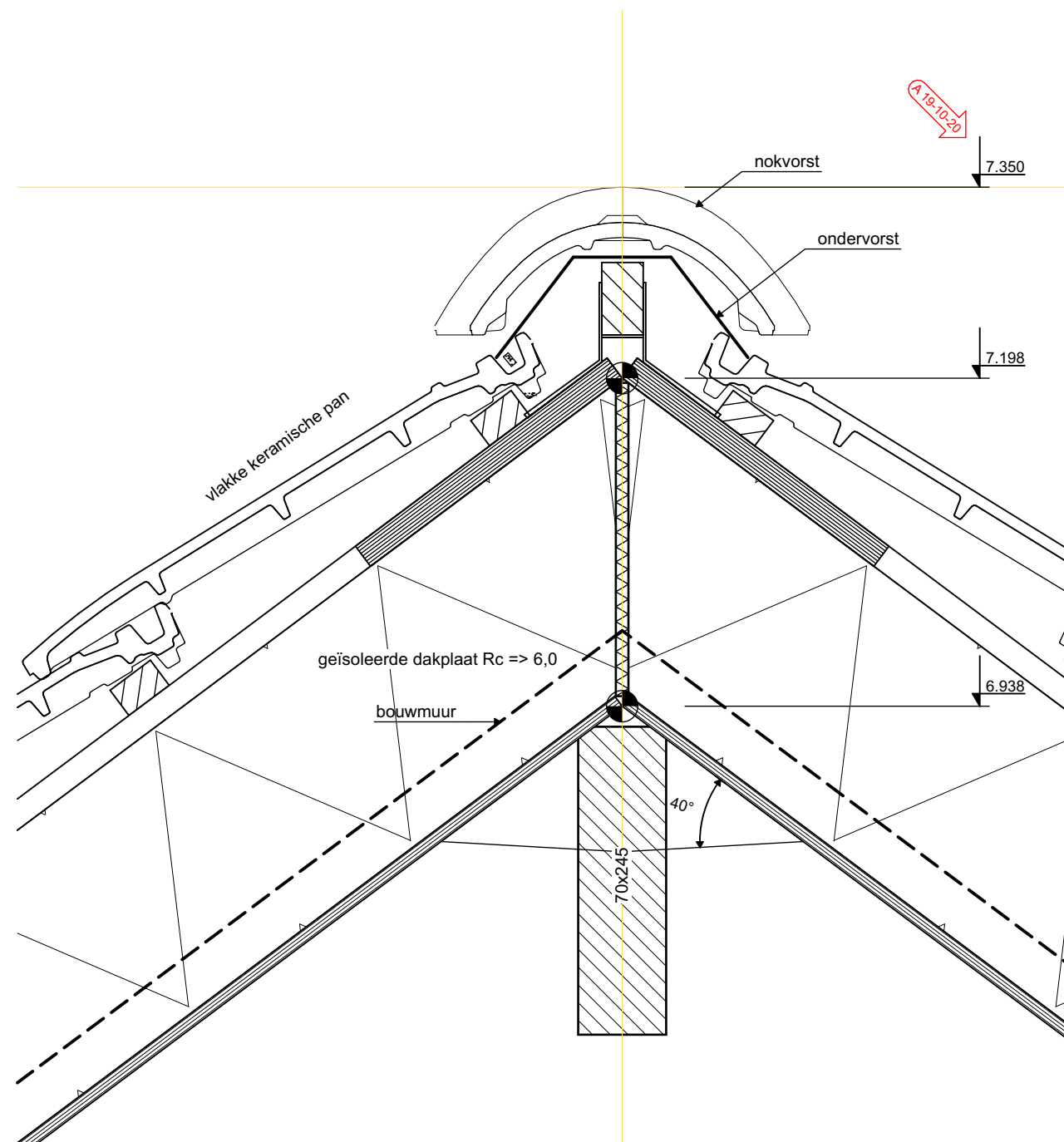

C01

**Alphen aan den Rijn**

Behoort bij besluit van burgemeester en  
wethouders van Alphen aan den Rijn  
met kenmerk: V2020/291  
Datum: 28-10-2020

5084243\_1603098835805\_1790-UV\_Aanpassing\_nokhoogte\_20101  
9

dossier	1790	fase	UV	blad	04c-01
detail	: C01				
get.	: 09-04-20				
gew.	: 19-10-20				
schaal	: 1:5				

GBS|architecten|DAO  
Zijde 133 | 2771 EV Bontkoop

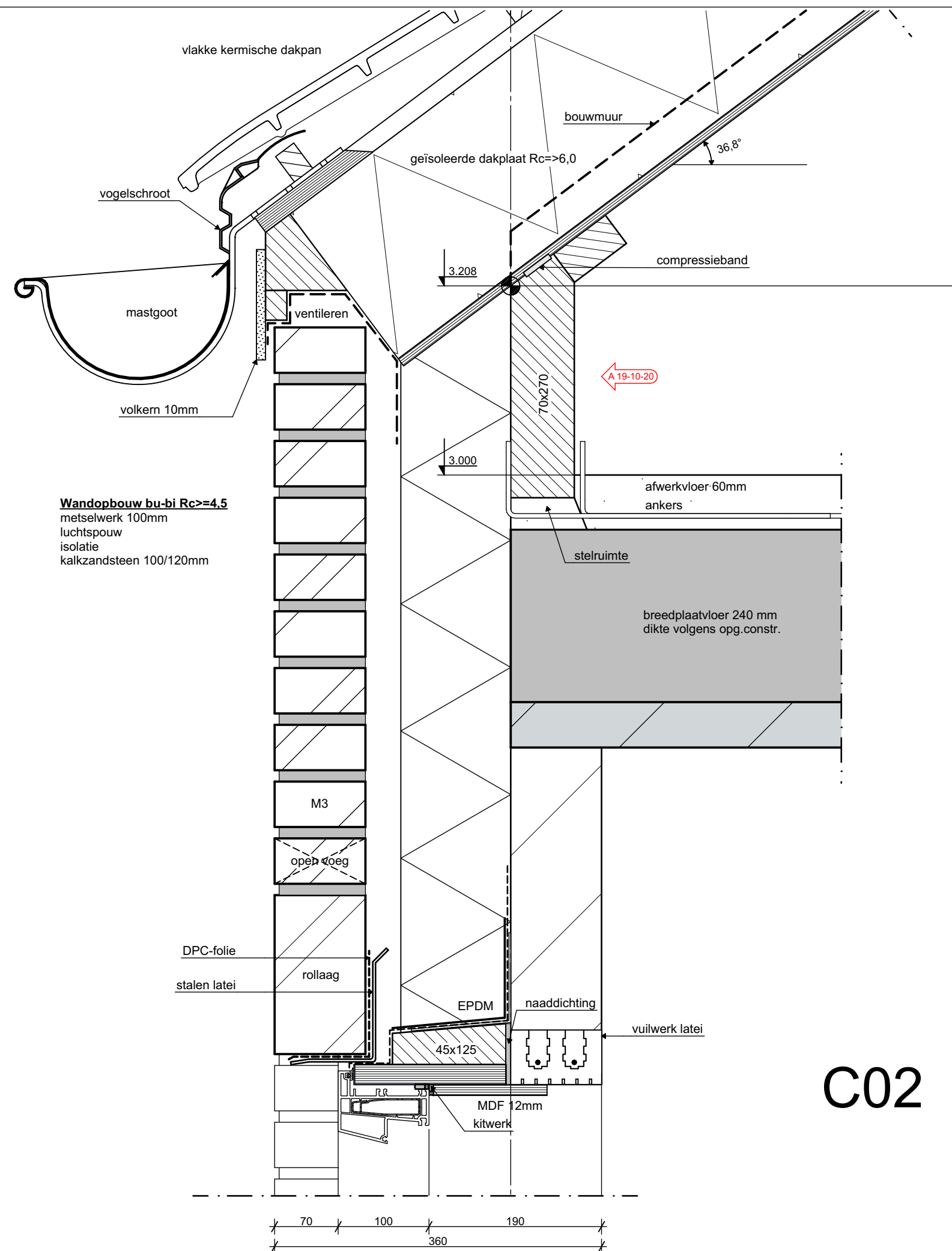

C02

**Alphen aan den Rijn**

Behoort bij besluit van burgemeester en  
wethouders van Alphen aan den Rijn  
met kenmerk: V2020/291  
Datum: 28-10-2020

5084243\_1603098835805\_1790-UV\_Aanpassing\_nokhoogte\_20101  
9

dossier 1790 fase UV blad 04c-02  
detail : C02  
get. : 09-04-20  
gew. : 19-10-20  
schaal : 1:5

GBS architecten | DAO  
Zijde 133 | 2771 EV Bontkoop