

### Beganegrondvloer

In het werk gestorte betonvloer Ht= 180mm  
bovenkant afgevlinderde vloer = Peil  
wanden uitvoeren als HSB 38x138mm  
///// = lijnlat op de vloer  
+ = leidingdoorvoeren  
b = styrock kantplank  
os = ontsoppingsstuk

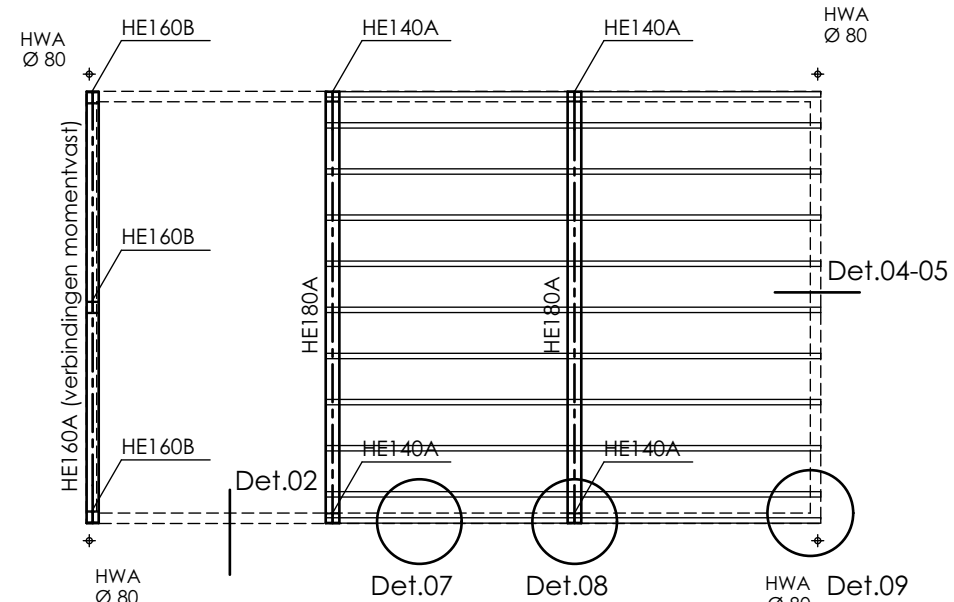

### Zoldervloer

Houten balklaag met 18mm underlayment  
balklaag 71x171mm  
houtkwallet C24

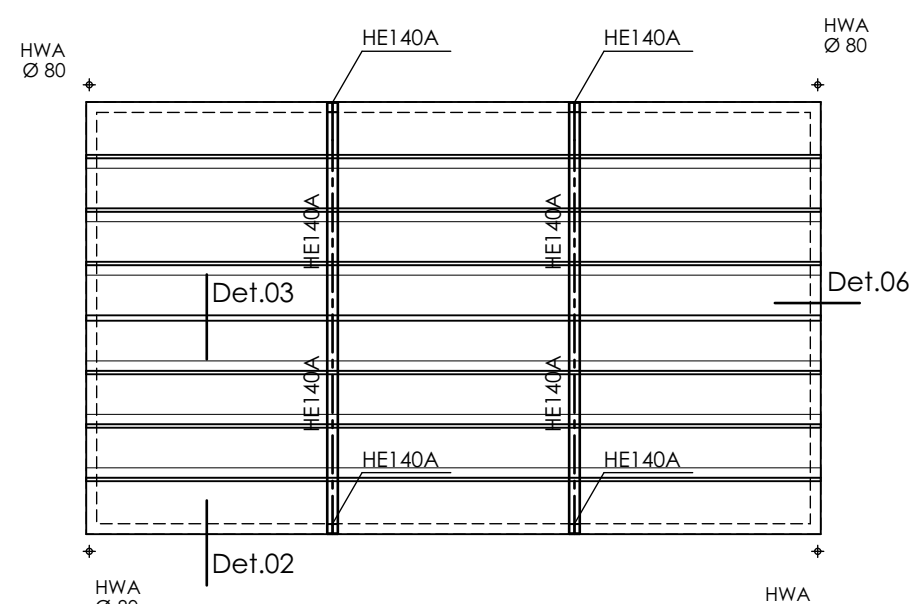

### Kapplan

Gordingen + prefab dakplaat  
gording afmeting 71x171mm  
houtkwallet C24

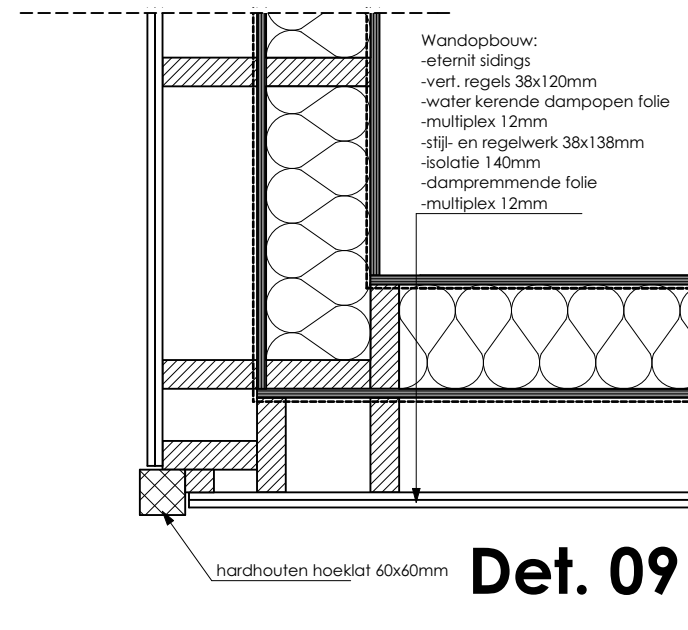

Det. 09

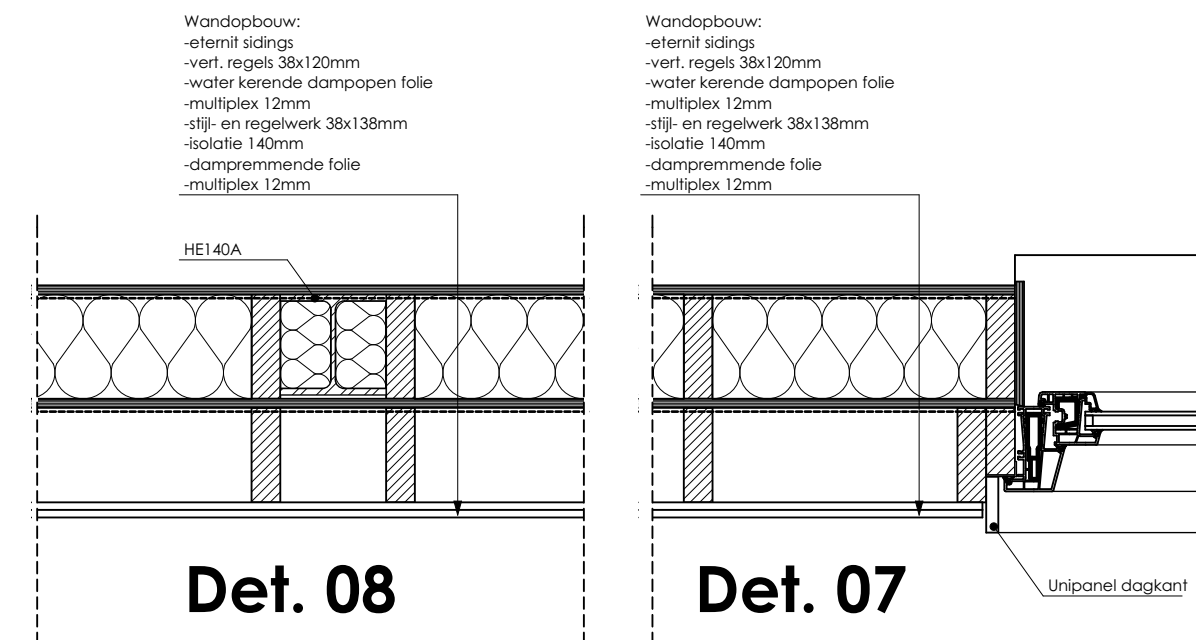

Det. 08

Det. 07

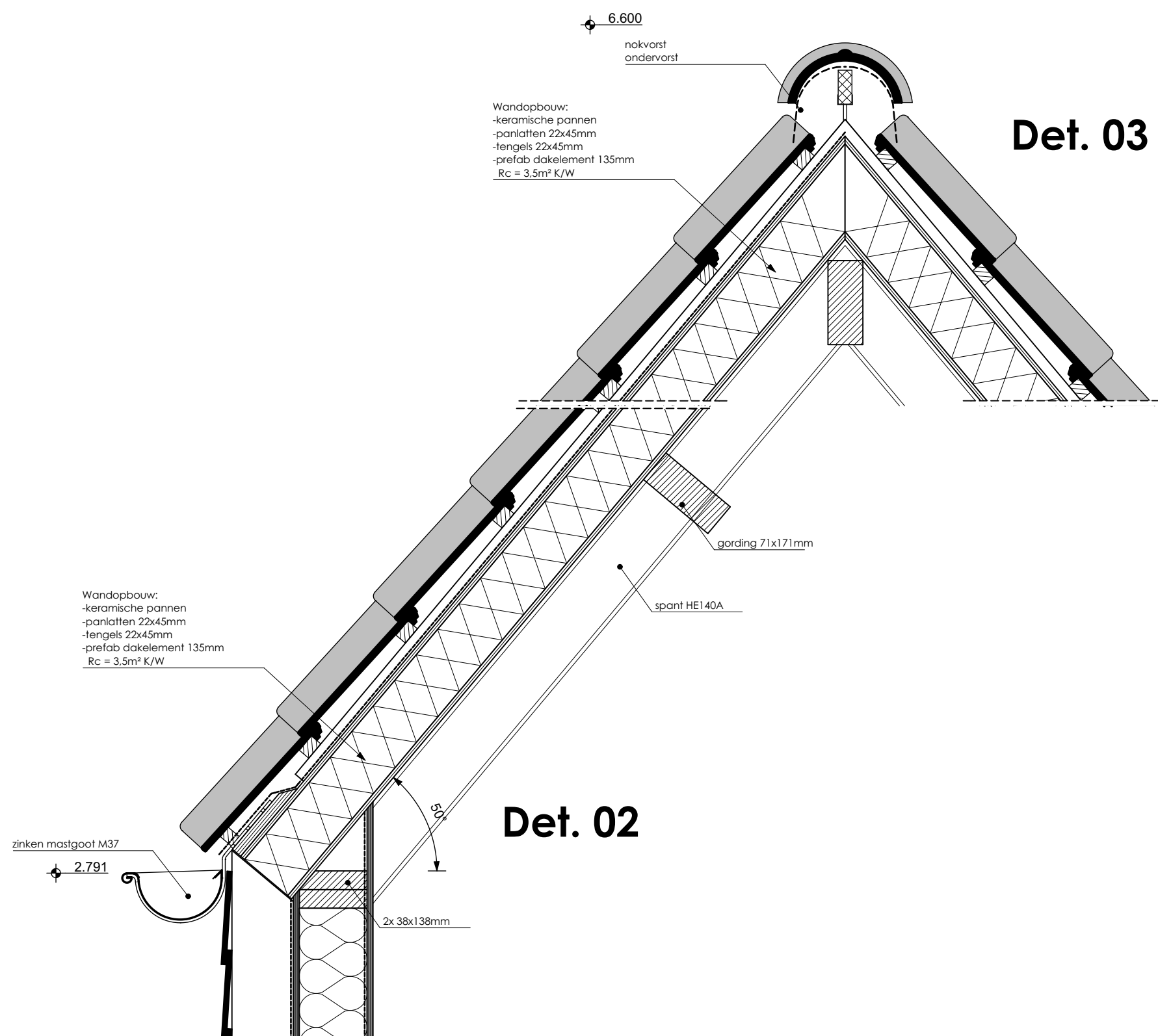

Det. 03

Det. 02

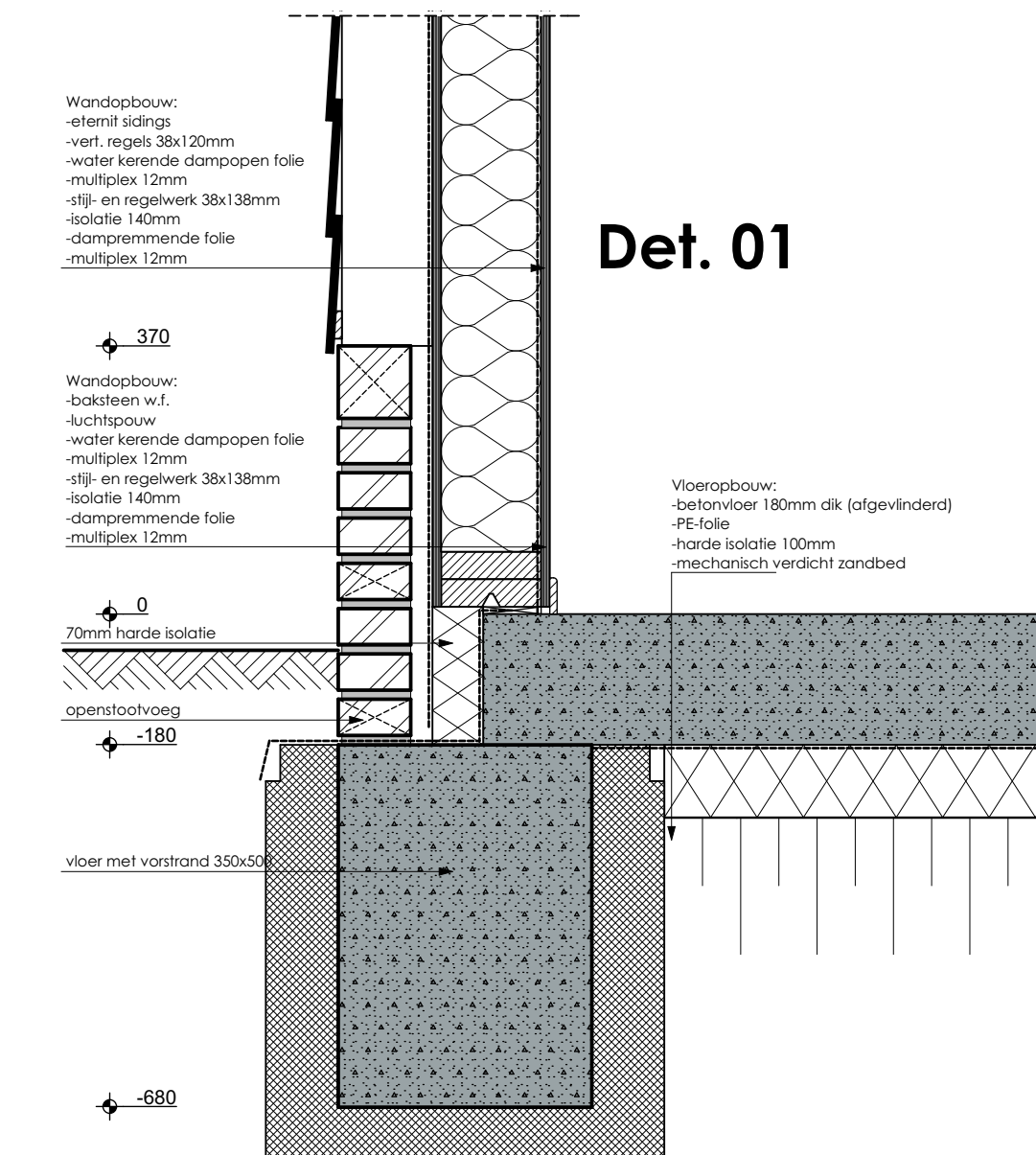

Det. 01

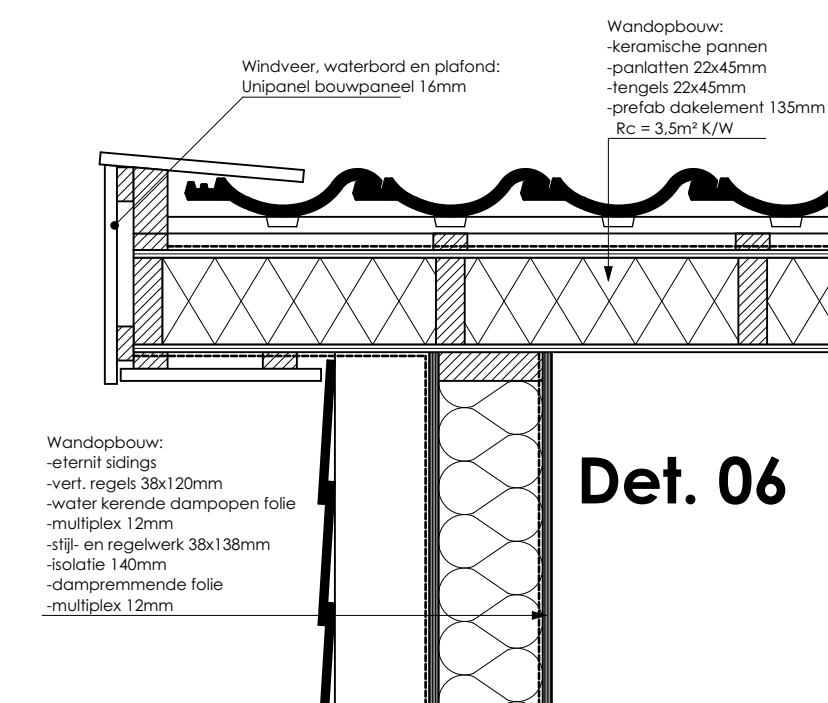

Det. 06

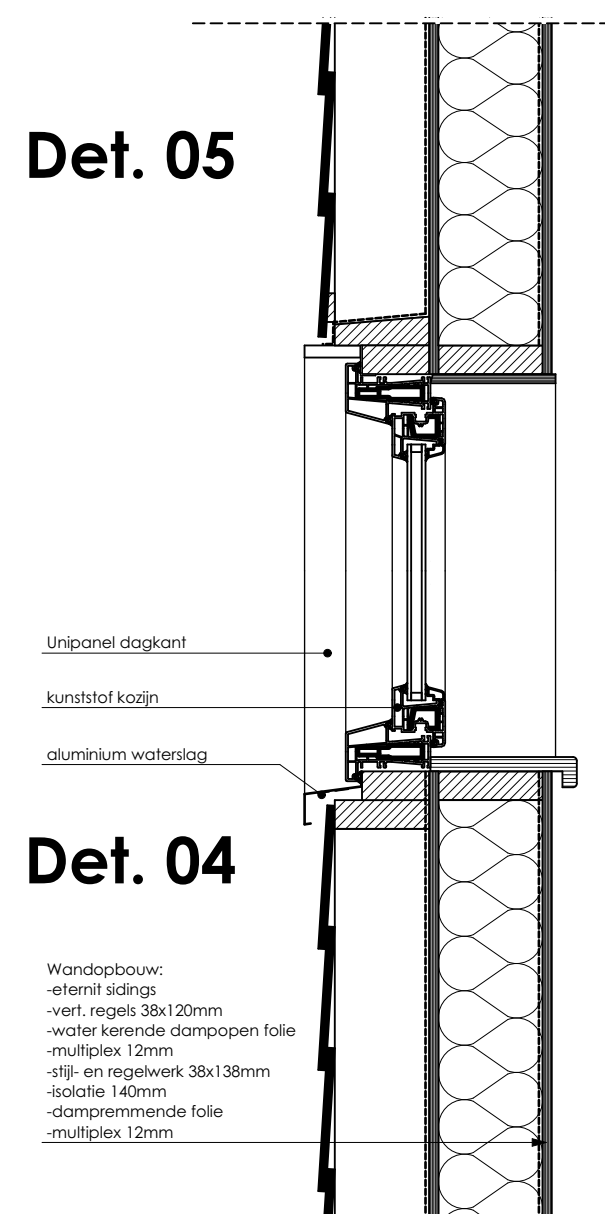

Det. 05

Det. 04

project	Uitbreiding woning/garage fam. Boulogne
omschrijving	Nieuwbouw garage / berging fam. Boulogne
opdrachtgever	Bredevietsedijk 5 4697 RH Sint-Annaland
projectnummer	15074
maat/schaal	A1   1:100 / 1:10
datum	11-04-2016
tekening nr.	BA-02
onderwerp	Constructieplattegronden + Details

buroSALT b.v.  
Nieuwstraat 38  
4461 CH Goes  
tel: 0113226190  
e-mail: info@buroSALT.nl  
internet: www.buroSALT.nl

