

Voorgevel

Linkerzijgevel

Achtergevel

Rechterzijgevel

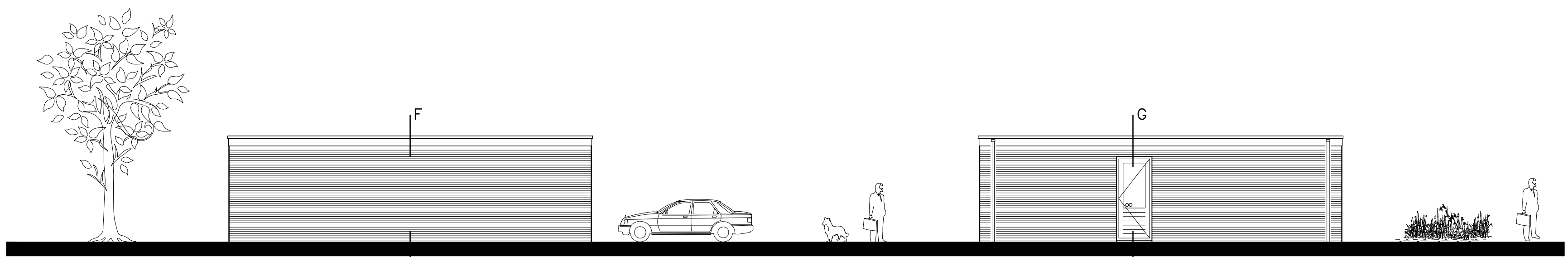

Linkerzijgevel

Rechterzijgevel

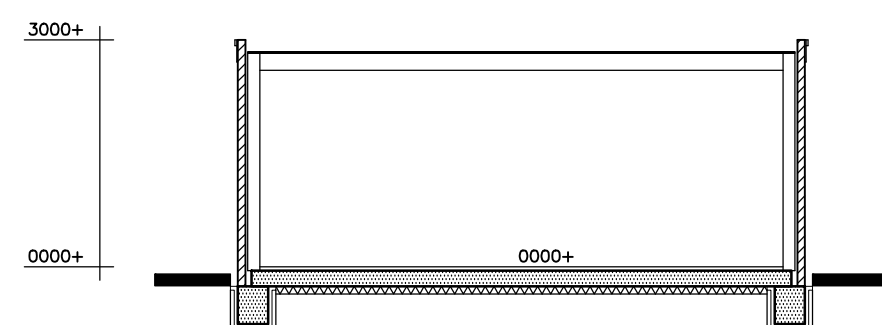

Doorsnede

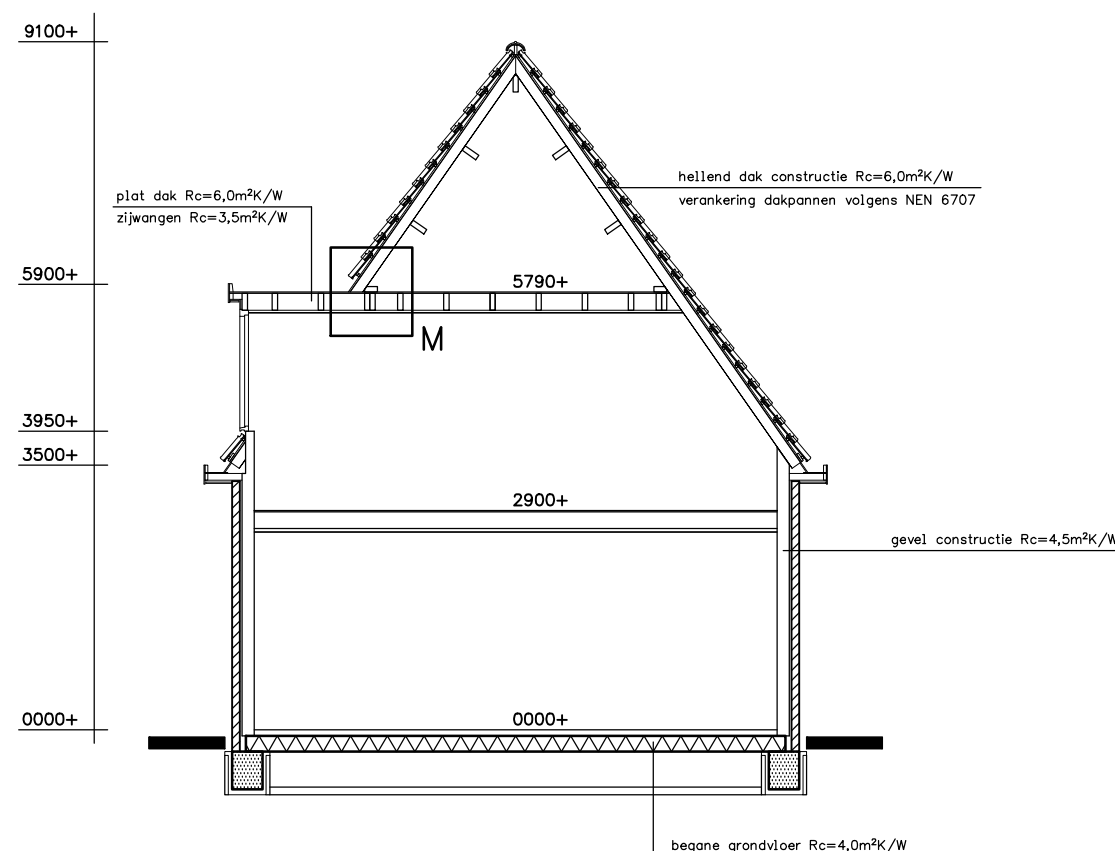

Doorsnede

RENOVOOI

omschrijving	materiaal	kleur
gevel	baksteen	rood genuanceerd
voeg gevel	mortel	wit-grijs
gevel plint	metselwerk	rood genuanceerd
voeg plint	mortel	antraciet
onderdorpels	hardsteen	blauw-grijs
deurkozijnen	hardhout	RAL 9001
deuren	hardhout	RAL 7016
raamkozijnen	hardhout	RAL 9001
ramen	hardhout	RAL 9001
goot afwatering	hout	RAL 9001
gootbedekking	kunststof/EPDM	zwart
dakkapel	hout	RAL 9001
dakbedekking dakkapel	Kunststof/EPDM	zwart
zijwangen dakkapel	hout	RAL 9001
dakbedekking afdekbanden	keramisch OVH	blauw-zwart
	hardsteen	blauw-grijs

RUIMTENUMMERING

01. verkeersruimte	11. verkeersruimte	21. overige ruimte
02. toiletruimte	12. verblijfsruimte	
03. meterruimte	13. overige ruimte	
04. verblijfsruimte	14. verblijfsruimte	
05. verblijfsruimte	15. badruimte	
06. overige ruimte	16. verblijfsruimte	
07. stallingsruimte/berging		

Gevelsteen baksteen
Lichte scheidingswand
Houtskeletbouw wand

ALGEMEEN

- BOUWEN VOLGENS GEGEVENS VAN HET BOUWBESLUIT 2012
- VOOR OVERIGE GEGEVENS ZIE BOUWFYSISCHE BEREKENINGEN VOLGENS MEPA ADVIESBUREAU d.d. 30-10-2015
- BEREKENINGEN KONSTRUKTIES HOUT- STAAL EN BETON VOLGENS
- BEREKENINGEN KONSTRUKTEUR CONFORM GELDENDE EUROCODES EN NORMEN
- VRIJE DOORGANG VOOR- EN ACHTERDEUR DAGMAAT 900x2300
- VRIJE DOORGANG BINNENDEURKOZIJNEN MIN 850x2300
- ONDERDORPEL BUITENDEURKOZIJNEN MAX 20+
- BOVENKANT BEGANE GRONDVLDER
- GAS NEN 1078 ELEKTRA NEN 1010 WATER NEN 1006
- INSTALLATIES VOLGENS BEREKENINGEN EN TEKENINGEN
- VAN DE INSTALLATEUR VERANTWOORDELIJKHEID VOOR DE OPDRACHTGEVER
- INBRAAKWERENDHEID VOLGENS NEN 5087 (BEREIKBAARHEID)
- ER WORDT VOLDAAN AAN DE BEREKENING VOLGENS NEN 5096 KLASSE 2
- BAD EN TOILETRUIMTE WAND EN VLOER BETEGELEN IVM TEGEN GAAN VAN WATEROPNAME IN KONSTRUKTIE
- U-WAARDE BEGLAZING IN COMBINATIE MET HOUTEN KOZIJNEN ZIE BOUWFYSISCH RAPPORT

INSTALLATIES

- Verwarming/warmtapwater: HR combiketel Nefit Trendline HRC25 CW4 II
- Ventilatie: Itho Daalderop Baseflow + ZR roosters
- Zonnestroom: geen PVT systeem
- piekvermogen per m²: 230 Wp/m² totaal 18m2 orientatie ZO
- Natuurlijke ventilatie roosters type Ducofit 50ZR cap. 14,8dm²/s/m²
- voor waarden natuurlijke toe en afvoer zie bouwfyisch rapport
- rooster positie en lengte i.o.m. ons bureau n.t.b.
- Ventilatie garage natuurlijke toe- en afvoer dmv gevelroosters cap. toe-en afvoer totaal 600l/s

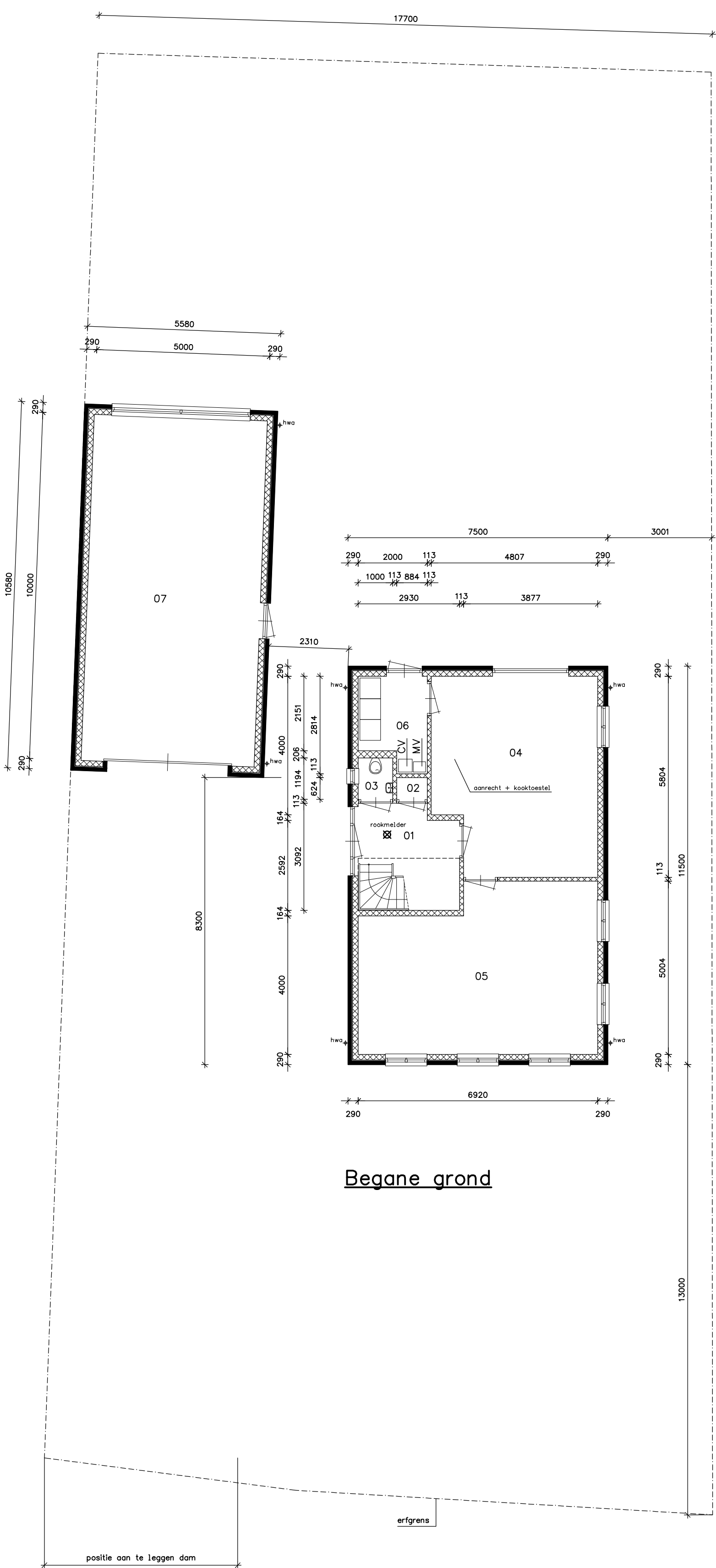

Begane grond

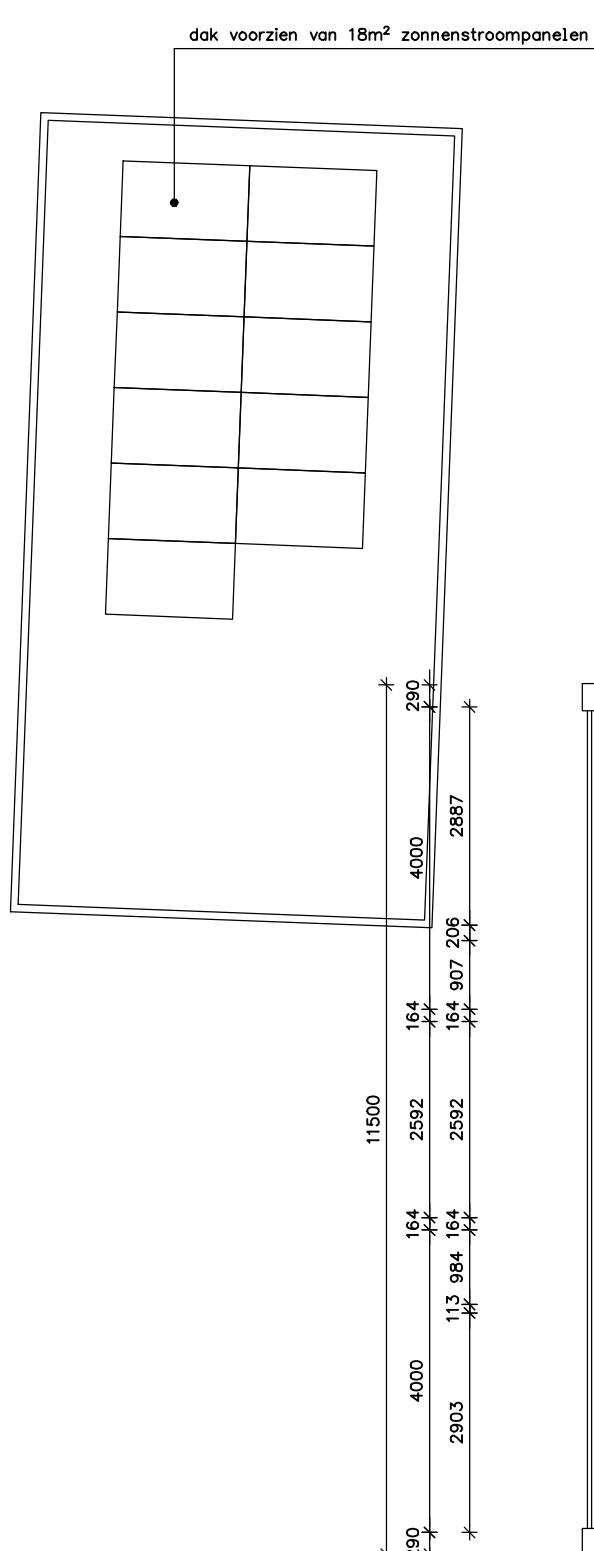

Verdieping

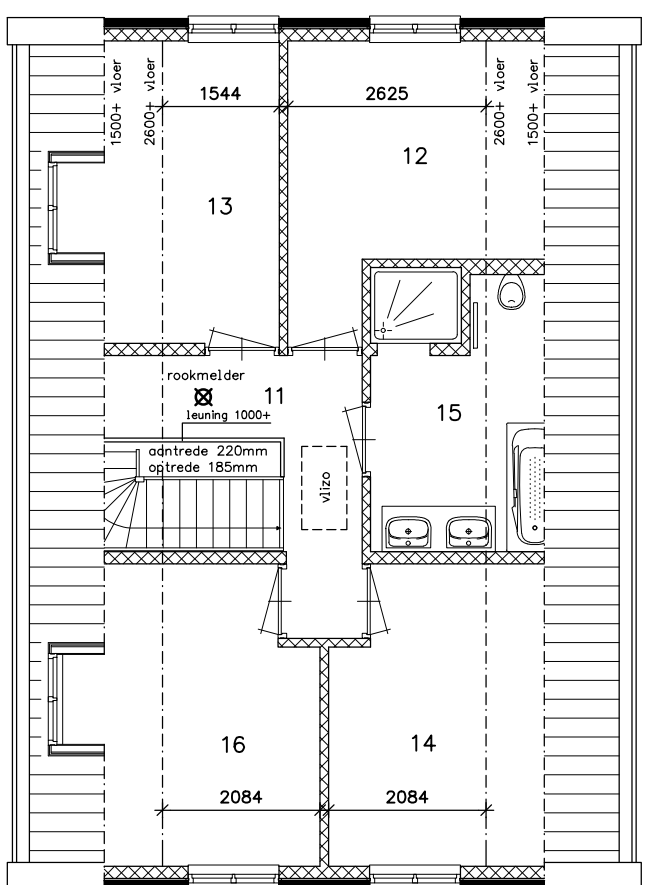

Zolder

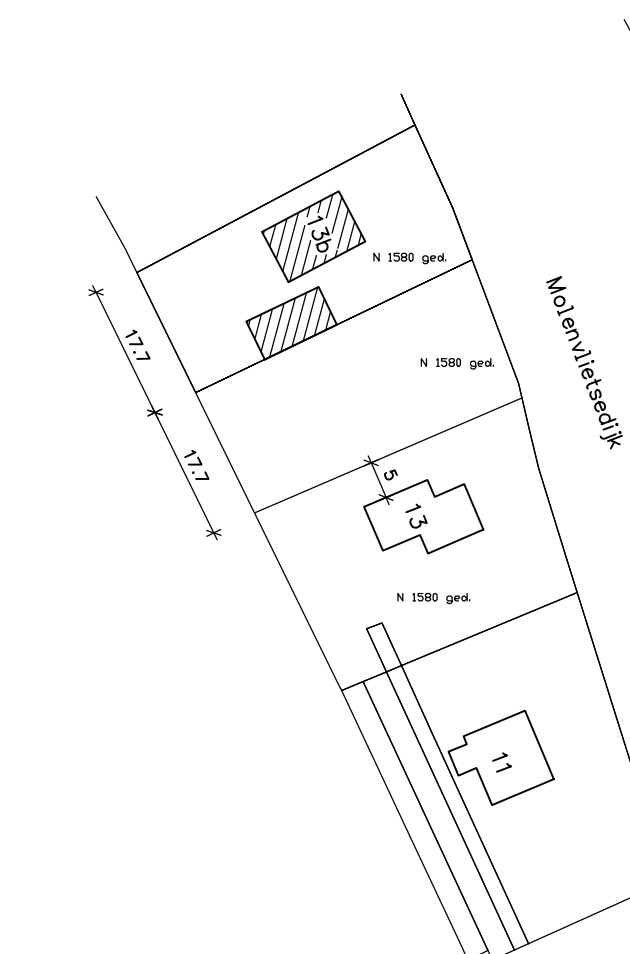
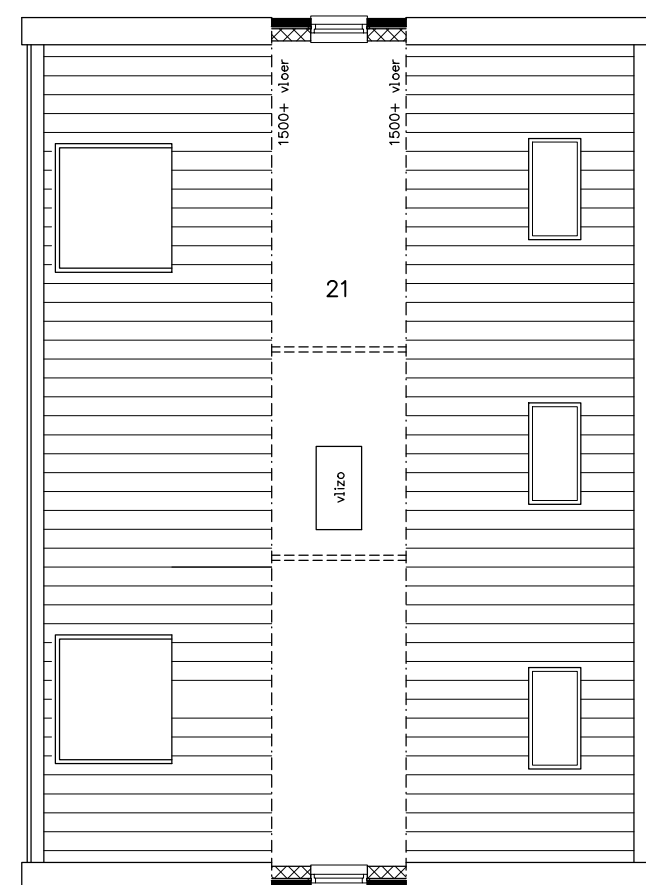

kadastrale gemeente Tholen
sectienummer N 1580 ged.
schaal 1:1000

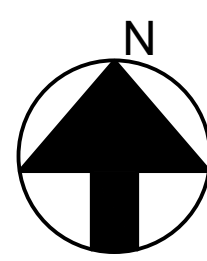

Project:	Nieuw te bouwen woning met garage Molenvlietsedijk 13B 4691 HS Tholen
Opdrachtgever:	Dhr. P. Bogert Koningin Julianastraat 10 4691 GR Tholen
Onderwerp:	Bestektekening
Ordernr.	getek. : A. Uijtdewilligen
2015-020	schaal : 1:100
Status:	datum : 30-10-2015
Indiening	wjz: 12-11-2015
Bladnummer:	wjz:
01	wjz: