

**Rapport** : Verkennd bodemonderzoek  
Dorpsweg 71  
Oud-Vossemeer

**Kenmerk** : 1404.04.151.r1

**Opdrachtgever** : Walpot Bouwconsult  
Kuipersdreef 32  
4691 LS Tholen



9 juli 2015

Auteur: B.M. Prinse

Gecontr.: S.A.C. Schrauwen

## INHOUDSOPGAVE

1	INLEIDING.....	1
2	VOORONDERZOEK.....	2
2.1	Beschrijving onderzoekslocatie .....	2
2.2	Bodemonderzoeken/saneringen.....	2
2.3	Bodemopbouw en geohydrologie.....	3
2.4	Hypothese .....	4
3	VELDWERK.....	5
3.1	Uitvoering van het veldwerk .....	5
3.2	Resultaten van het veldwerk.....	5
3.3	Afwijkende bodemkenmerken .....	5
4	CHEMISCH-ANALYTISCH ONDERZOEK.....	6
4.1	Uitvoering van het chemisch-analytisch onderzoek .....	6
4.2	Toetsingscriteria .....	7
4.3	Interpretatie analyseresultaten.....	8
5	CONCLUSIES EN AANBEVELINGEN .....	10
6	VERANTWOORDING.....	11

## BIJLAGEN

- 1a. Situatieschets met geplaatste boringen
- 1b. Kadastrale tekening met omgevingskaart
- 1c. Foto's onderzoekslocatie
2. Boorprofielen
3. Analyseresultaten en toetsingstabellen grond en grondwater



## 1. INLEIDING

In opdracht van Walpot Bouwconsult heeft Moerdijk Bodemsanering B.V. een verkennend bodemonderzoek uitgevoerd ter plaatse van de locatie Dorpsweg 71 te Oud-Vossemeer.

Het onderhavige bodemonderzoek is uitgevoerd in verband met de aanvraag van een omgevingsvergunning voor de nieuwbouw van een woning met garage.

Doel van dit verkennend bodemonderzoek is de bodemkwaliteit ter plaatse te bepalen en mogelijke verontreinigingen in de grond en het grondwater te signaleren. Hiertoe is de kwaliteit van zowel de grond als het grondwater beoordeeld op basis van een steekproef, waarbij een beperkt aantal boringen is verricht en een aantal grond(meng)monsters en grondwatermonsters chemisch-analytisch zijn onderzocht.

Als uitgangspunt voor de onderzoeksstrategie is de werkwijze conform de NEN 5740 "Bodem-Onderzoeksstrategie bij verkennend onderzoek" gehanteerd.

In de volgende hoofdstukken wordt ingegaan op de locatiegegevens, de verrichte veldwerkzaamheden, het chemisch-analytisch onderzoek en de resultaten van het uitgevoerde onderzoek. Tot slot worden de verzamelde gegevens over de grond- en grondwaterkwaliteit getoetst aan de huidige richtlijnen en worden er aanbevelingen geformuleerd.

Moerdijk Bodemsanering B.V. is in het bezit van het Procescertificaat veldwerk bij milieuhygiënisch bodemonderzoek conform de SIKB BRL 2000. Het veldwerk is derhalve verricht onder dit certificaat op basis van de richtlijnen in het VKB-protocol 2001. De grondwaterbemonstering is verricht onder dit certificaat op basis van de richtlijnen in het VKB-protocol 2002. Moerdijk Bodemsanering verklaart dat het veldwerk onafhankelijk van de opdrachtgever is uitgevoerd conform de eisen van BRL 2000 en de daarbij behorende protocollen.



## 2. VOORONDERZOEK

Alvorens het verkennend bodemonderzoek wordt uitgevoerd is een ‘standaard’ vooronderzoek verricht conform de NEN 5725-norm. Middels een dergelijk historisch onderzoek is bepaald of er in het verleden mogelijk bodembedreigende activiteiten zijn ontplooid.

Hierbij zijn de volgende bronnen geraadpleegd :

- Het milieuarchief van de Gemeente Tholen
- Kadastrale kaarten
- Grondwaterkaarten
- [www.bodemloket.nl](http://www.bodemloket.nl)
- [www.watwaswaar.nl](http://www.watwaswaar.nl)

### 2.1 Beschrijving onderzoekslocatie

De locatie staat kadastraal bekend als gemeente Oud-Vossemeer, sectie K nummer 1199 en heeft een oppervlakte van circa 3.400 m<sup>2</sup>. De onderzoekslocatie beperkt zich tot het bouwblok en heeft een oppervlakte van circa 950 m<sup>2</sup>.

De onderzoekslocatie is deels bebouwd met een opslagloods (betonvloer). Rondom de opslagloods is de onderzoekslocatie verhard met stelconplaten en klinkers. Het overige deel is onverhard en in gebruik als tuin. Een situatieschets is opgenomen in bijlage 1a. Een kadastrale tekening is opgenomen in bijlage 1b. In bijlage 1c zijn enkele foto's van de huidige situatie opgenomen.

De locatie bevindt zich ten noorden van Oud-Vossemeer, de omgeving van de locatie is voornamelijk in gebruik voor agrarische en woondoeleinden. Uit de locatie-inspectie zijn geen bijzonderheden naar voren gekomen. Op basis van de locatie-inspectie wordt geen asbest in de bodem verwacht.

### 2.2 Bodemonderzoeken/ saneringen

Op de locatie zijn geen bodemonderzoeken en/of saneringen bekend.

Op de locatie Dorpsweg 61 is een oriënterend bodemonderzoek verricht door Rasenberg Milieutechniek B.V. (kenmerk: OO/82973-7, d.d. 23-1-2012). Hierbij zijn geen noemenswaardige verhogingen aangetroffen.

Voor het overige zijn in de directe nabijheid geen (relevante) bodemonderzoeken en/of saneringen bekend.

#### *Luchtfoto onderzoekslocatie*

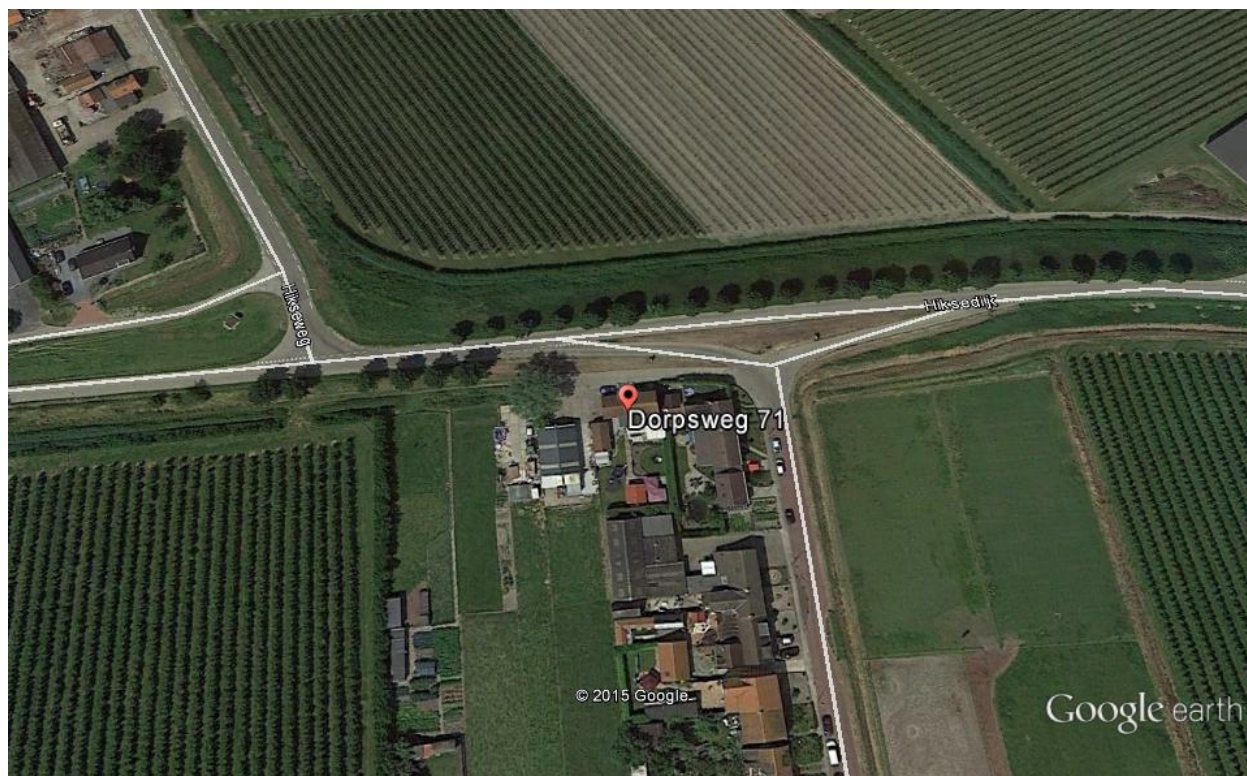

(bron: Google Earth)

### **2.3 Bodemopbouw en geohydrologie**

Voor het verkrijgen van inzicht in de regionale bodemopbouw en de geohydrologische gegevens van de omgeving is gebruik gemaakt van de Grondwaterkaart van Nederland, kaartblad 43 oost/44 west van de Dienst Grondwater Verkenning (DGV-TNO). Ter plaatse kunnen de volgende geohydrologische eenheden worden onderscheiden:

#### Deklaag (Westland Formatie)

De circa 17 meter dikke deklaag is samengesteld uit fijne slibhoudende zanden en klei. Lokaal kan een enkele meters dikke veenafzetting voorkomen.



### Eerste watervoerend pakket (Formaties van Kreftenheye en Twente)

Onder het freatisch pakket komt een matig doorlatend watervoerend pakket voor. Dit circa 50 meter dikke pakket is opgebouwd uit fijnzandige afzettingen. Het doorlaatvermogen (kD-waarde) van het eerste watervoerend pakket wordt geschat op 100 m<sup>2</sup>/d.

### Scheidende laag (Formaties van Kedichem en Tegelen)

Onder het eerste watervoerend pakket bevindt zich een circa 5 meter dikke scheidende laag. Deze laag is opgebouwd uit fijn leemhoudend zand, afgewisseld met kleilagen en wordt voor het onderhavige onderzoek als geohydrologische basis beschouwd.

### Grondwaterstroming

De stromingsrichting van het grondwater in het freatisch pakket is niet eenduidig en zal worden beïnvloed door lokale ontwateringsmiddelen (sloten, kabels en leidingen). De grondwaterstroming in het eerste watervoerend pakket is globaal noordoostelijk gericht.

## **2.4 Hypothese**

Als uitgangspunt voor de onderzoeksstrategie zal de NEN 5740 "Bodem - Onderzoeksstrategie bij verkennend onderzoek" gehanteerd worden. Het bodemonderzoek heeft een zogenaamd retrospectief karakter, dit wil zeggen dat het onderzoek primair gericht is op reeds opgetreden (bodem)verontreiniging.

De afbakening van het onderzoek betreft het in bijlage 1a aangegeven terrein met een totaaloppervlak van circa 950 m<sup>2</sup>. Op basis van de hierboven weergegeven informatie wordt de volgende hypothese met bijbehorende onderzoeksstrategie toegepast :

De locatie wordt beschouwd als onverdacht ten aanzien van bodemverontreiniging, strategie ONV.





### 3. VELDWERK

#### 3.1 Uitvoering van het veldwerk

Conform de NEN-5740 zijn ter plaatse de volgende werkzaamheden verricht :

- 4 boringen tot minimaal 1,0 meter beneden maaiveld (m -mv); en
- 1 boring tot het freatische grondwater (minimaal 1,0 m -mv / maximaal 2,0 m -mv); en
- 1 boring tot in het grondwater, die tevens is afgewerkt met een peilbuis.

#### 3.2 Resultaten van het veldwerk

Het veldwerk is uitgevoerd conform de VKB protocollen 2001 en 2002. De veldwerkzaamheden zijn verricht op 19 juni 2015. De peilbuis is, na enkele malen te zijn afgepompt, op 26 juni 2015 bemonsterd. Alle veldwerkzaamheden zijn verricht door de erkende veldwerker N. Havermans. In bijlage 1a zijn de boorposities weergegeven.

De bodem ter plaatse is globaal als volgt opgebouwd: Vanaf maaiveld is tot circa 0,6 m -mv een kleipakket aangetroffen, hieronder is tot circa 2,5 m -mv (einde boordiepte) een zandpakket aangetroffen. Het vrijgekomen boormateriaal is zintuiglijk beoordeeld op geur, kleur en samenstelling en beschreven in boorprofielen (zie bijlage 2).

Het freatisch grondwater is tijdens het veldwerk aangetroffen op 1,44 m -mv. De grondwaterstand kan afhankelijk van seizoen, weersinvloeden en de positie op de locatie variëren.

De zuurgraad (pH) van het grondwater bedraagt 8,1. Het elektrisch geleidingsvermogen (Ec) van het grondwater bedraagt 2090  $\mu\text{S}/\text{cm}$ . Deze waarden zijn als normaal te beschouwen.

#### 3.3 Afwijkende bodemkenmerken

Tijdens de uitvoering van de veldwerkzaamheden zijn zintuiglijk (geur, kleur en samenstelling) geen afwijkingen waargenomen. Er is visueel op het maaiveld en in de bodem geen asbest waargenomen.



#### 4. CHEMISCH-ANALYTISCH ONDERZOEK

##### 4.1 Uitvoering van het chemisch-analytisch onderzoek

Voor de beoordeling van de kwaliteit van de grond en het grondwater dienen conform de NEN 5740 grond- en grondwatermonsters chemisch-analytisch onderzocht te worden. In totaal zijn de volgende analyses uitgevoerd door het geaccrediteerde milieulaboratorium Analytico te Barneveld, conform AS3000 :

- 1 analyse bovengrond op het standaard pakket bodem; en
- 1 analyse ondergrond op het standaard pakket bodem; en
- 1 analyse grondwater op het standaard pakket grondwater.

De standaard pakketten omvatten de volgende parameters:

Analysepakket grond(meng)monsters :

- lutum- en organisch stofgehalte (in minimaal 2 representatieve mengmonsters);
- de metalen barium, cadmium, kobalt, koper, kwik, molybdeen, nikkel, lood en zink;
- polychloorbifenylen (PCB 7);
- polycyclische aromatische koolwaterstoffen (10 van VROM);
- minerale olie (GC).

Analysepakket grondwatermonsters :

- de metalen barium, cadmium, kobalt, koper, kwik, molybdeen, nikkel, lood en zink;
- vluchtige aromatische koolwaterstoffen (inclusief naftaleen);
- styreen;
- vluchtige gechloreerde koolwaterstoffen (VOCL 11);
- vinylchloride;
- dichloorethaan;
- bromoform;
- minerale olie (GC).

Tevens zijn in het veld de zuurgraad (pH) en het elektrisch geleidingsvermogen (Ec) van het grondwater bepaald.



## 4.2 Toetsingscriteria

Door het Ministerie van VROM is voor een groot aantal mogelijk verontreinigende stoffen een lijst met richtwaarden vastgesteld als toetsingskader voor de beoordeling van de kwaliteit van grond en grondwater. In de Circulaire bodemsanering 2013, in werking getreden op 1 juli 2013, zijn voor grond interventiewaarden en voor grondwater streef- en interventiewaarden vastgesteld. De streefwaarden voor grond zijn vervangen door de achtergrondwaarden, zoals opgenomen in bijlage B van de Regeling bodemkwaliteit (Staatscourant 2007, 247).

De analyseresultaten van het onderhavig onderzoek zijn getoetst aan de bovengenoemde normen, te weten:

**Achtergrondwaarde grond:** het gehalte dat is vastgesteld op basis van het gemeten gehalte van die stof zoals die voorkomt in de bodem van natuur- en landbouwgronden in Nederland, die niet zijn belast door lokale verontreinigingsbronnen.

**Streefwaarde grondwater:** het gehalte waarbij sprake is van duurzame bodemkwaliteit. Deze referentiewaarde wordt gegeven voor de milieukwaliteit op de lange termijn, uitgaande van Verwaarloosbare Risico's voor het ecosysteem.

**Interventiewaarde grond / grondwater:** het gehalte waarbij sprake is van ernstige of dreigende ernstige vermindering van de functionele eigenschappen die de bodem heeft voor mens, plant of dier.

**Tussenwaarde (nader bodemonderzoek):** gemiddelde waarde van de achtergrond- of streefwaarde en de interventiewaarde, waarbij mogelijk sprake is van ernstige of dreigende ernstige vermindering van de functionele eigenschappen die de bodem heeft voor mens, plant of dier. Indien dit criterium wordt overschreden, dient een nader bodemonderzoek te worden uitgevoerd.

Bij de bespreking van de analyseresultaten worden de volgende begrippen gehanteerd:

- niet verontreinigd: concentratie is kleiner dan of gelijk aan de achtergrondwaarde of streefwaarde;
- licht verontreinigd: concentratie is kleiner dan of gelijk aan de tussenwaarde en groter dan de achtergrondwaarde of streefwaarde;
- matig verontreinigd: concentratie is kleiner dan of gelijk aan de interventiewaarde en groter dan de tussenwaarde;
- sterk verontreinigd: concentratie is groter dan de interventiewaarde.

De achtergrondwaarden en interventiewaarden voor grond worden berekend op basis van het humus- en lutumgehalte.

In paragraaf 4.3 zijn de analyseresultaten getoetst aan genoemde richtlijnen.

### 4.3 Interpretatie analyseresultaten

De volgende tabel geeft een overzicht van de interpretatie van de analyseresultaten van de grondmonsters en het grondwatermonster. Indien er verontreinigingen zijn aangetoond groter dan de streefwaarde/achtergrondwaarde, zijn tevens de gehalten vermeld. De analyseresultaten en toetsingswaarden zijn opgenomen in bijlage 3.

De volgende aanduidingen zijn bij de interpretatie gebruikt:

- : kleiner of gelijk aan de streefwaarde of detectiegrens
- +
- ++ : groter dan de streefwaarde, kleiner dan (S+I)/2
- +++ : groter dan (S+I)/2, kleiner dan de interventiewaarde
- ++++ : groter dan de interventiewaarde

**Tabel 1: Interpretatie van de analyseresultaten van de grondmonsters (mg/kg d.s.) en het grondwatermonster (µg/l)**

Boorpunt en peilbuis	Ba	Cd	Co	Cu	Hg	Mo	Ni	Pb	Zn	PAK	PCB	STY	VAK totaal	VHK	VC	MO
<b>GROND(MENG)MONSTERS</b>																
1 (0,00 - 0,50)	-	--	--	--	+	--	--	+	--	+	--					+
2 (0,00 - 0,40)					0,13			54		2,7						51
3 (0,00 - 0,50)																
4 (0,00 - 0,50)																
5 (0,15 - 0,40)																
6 (0,20 - 0,50)																
1 (0,60 - 1,10)	-	--	--	--	--	--	--	--	--	--	--					--
3 (0,60 - 1,00)																
5 (0,40 - 0,60)																
<b>GRONDWATERMONSTER</b>																
Pb 1 (1,5 - 2,5)	+	--	--	--	--	--	--	--	+			--	--	--	--	+
	180								87							56

Verklaring tabel 1 :

- METALEN : Ba: barium; Cd: cadmium; Co: kobalt; Cu: koper; Hg: kwik; Mo: molybdeen; Ni: nikkel; Pb: lood; Zn: zink;
- PAK : polycyclische aromatische koolwaterstoffen (10 van VROM);
- PCB: Polychloorbifenylen;
- STY : styreen;
- VAK : vluchtige aromatische koolwaterstoffen;
- VHK : vluchtige gehalogeneerde koolwaterstoffen;
- VC : vinylchloride;
- MO : minerale olie (gas-chromatografisch bepaald).



Uit de analyseresultaten kan het volgende worden afgeleid :

- In de bovengrond zijn licht verhoogde gehalten aan kwik, lood, PAK en minerale olie aangetroffen. De nader onderzoekswaarden worden niet benaderd.
- In de ondergrond zijn geen verhoogde gehalten aangetroffen.
- In het grondwater zijn licht verhoogde concentraties aan barium, zink en minerale olie aangetroffen. Aangenomen wordt dat deze licht verhoogde concentraties aan zware metalen natuurlijk verhoogde achtergrondwaarden betreffen. De concentratie aan minerale olie is zeer gering en kan als niet significant beschouwd worden. Nader onderzoek of nadere maatregelen worden derhalve niet noodzakelijk geacht.



## 5. CONCLUSIES EN AANBEVELINGEN

In opdracht van Walpot Bouwconsult heeft Moerdijk Bodemsanering B.V. een verkennend bodemonderzoek uitgevoerd ter plaatse van de locatie Dorpsweg 71 te Oud-Vossemeer. Het bodemonderzoek is uitgevoerd in verband met de aanvraag van een omgevingsvergunning voor de nieuwbouw van een woning met garage.

De locatie heeft een oppervlakte van circa 3.400 m<sup>2</sup>. De onderzoekslocatie beperkt zich tot het bouwblok en heeft een oppervlakte van circa 950 m<sup>2</sup>. De onderzoekslocatie is deels bebouwd met een opslagloods (betonvloer). Rondom de opslagloods is de onderzoekslocatie verhard met stelconplaten en klinkers. Het overige deel is onverhard en in gebruik als tuin. De locatie is beschouwd als onverdacht.

Op grond van de beschikbare gegevens (historische gegevens, zintuiglijke waarnemingen gedaan tijdens het veldwerk en de analyseresultaten) kan het volgende worden geconcludeerd:

- Tijdens de locatie-inspectie zijn geen bijzonderheden aangetroffen.
- Tijdens de uitvoering van de veldwerkzaamheden zijn zintuiglijk geen afwijkingen waargenomen. Er is visueel op het maaiveld en in de bodem geen asbest waargenomen.
- In de bovengrond zijn licht verhoogde gehalten aan kwik, lood, PAK en minerale olie aangetroffen.
- In de ondergrond zijn geen verhoogde gehalten aangetroffen.
- In het grondwater zijn licht verhoogde concentraties aan barium, zink en minerale olie aangetroffen. Aangenomen wordt dat deze licht verhoogde concentraties aan zware metalen natuurlijk verhoogde achtergrondwaarden betreffen. De concentratie aan minerale olie is zeer gering en kan als niet significant beschouwd worden.

De tevoren gestelde hypothese 'onverdachte' locatie dient formeel te worden verworpen, de verhogingen in de grond en het grondwater betreffen echter geen significante verontreinigingen. Nader onderzoek wordt niet noodzakelijk geacht.

De resultaten van het verrichte bodemonderzoek dienen geen belemmering te vormen voor de nieuwbouw van een woning met garage.



## 6. VERANTWOORDING

Het onderhavige onderzoek is op zorgvuldige wijze verricht volgens algemeen gebruikelijke inzichten en methoden. Opgemerkt wordt echter, dat het onderhavige onderzoek gebaseerd is op het uitvoeren van een beperkt aantal boringen en het onderzoeken van een beperkt aantal monsters. Hierdoor blijft het mogelijk dat er plaatselijke afwijkingen in de samenstelling van de grond en/of het grondwater aanwezig zijn, welke tijdens uitvoering van het onderzoek niet naar voren zijn gekomen. Moerdijk Bodemsanering B.V. is niet aansprakelijk voor hieruit voortvloeiende schade of gevolgen van welke aard dan ook.

# BIJLAGEN





## **BIJLAGE 1A**

### **SITUATIESCHETS MET BOORPUNTEN**

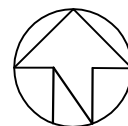

## **BIJLAGE 1B**

### **KADASTRALE KAART EN OMGEVINGSKAART**



12345

25

Deze kaart is noordgericht

Perceelnummer

Huisnummer

Vastgestelde kadastrale grens

Voorlopige kadastrale grens

Administratieve kadastrale grens

Bebouwing

Overige topografie

Voor een eensluitend uittreksel, Apeldoorn, 18 juni 2015

De bewaarder van het kadaster en de openbare registers

Schaal 1:1000

Kadastrale gemeente

Sectie

Perceel

oud-vossemeer

K

1199

Aan dit uittreksel kunnen geen betrouwbare maten worden ontleend.

De Dienst voor het kadaster en de openbare registers behoudt zich de intellectuele eigendomsrechten voor, waaronder het auteursrecht en het databankenrecht.





Deze kaart is noordgericht.

Schaal 1: 12500

 Hier bevindt zich Kadastraal object OUD-VOSSEMEER K 1199  
Hiksedijk, OUD-VOSSEMEER  
CC-BY Kadaster.

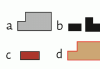
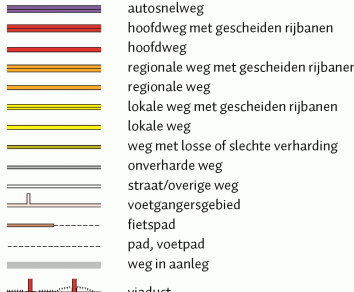
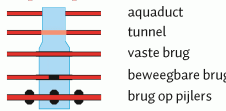
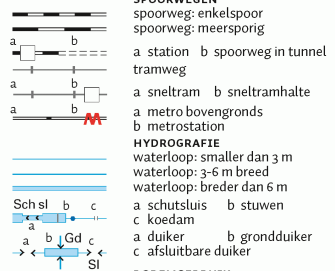
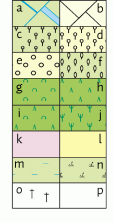

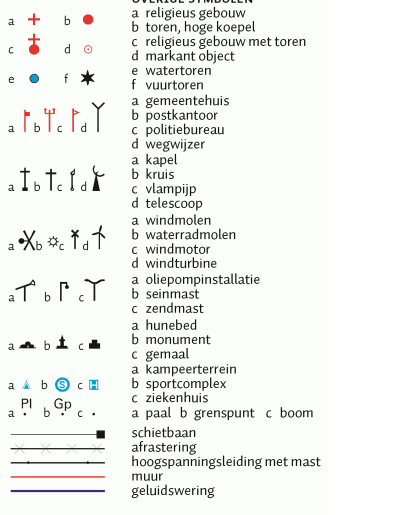
	<b>BEBOUWING</b> a behuurd gebied b gebouwen c hoogbouw d kas
	<b>WEGEN</b> a autosnelweg b hoofdweg met gescheiden rijbanen c hoofdweg d regionale weg met gescheiden rijbanen e regionale weg f lokale weg met gescheiden rijbanen g lokale weg h weg met losse of slechte verharding i onverharde weg j straat/overige weg k voetgangersgebied l fietspad m pad, voetpad n weg in aanleg
	<b>BRUGGEN</b> a viaduct b aquaduct c tunnel d vaste brug e beweegbare brug f brug op pijlers
	<b>SPOORWEGEN</b> a spoorweg: enkelspoor b spoorweg: meersporig c station d spoorweg in tunnel e tramweg f a sneltram g b sneltramhalte h a metro bovengronds i b metrostation j a duiker k b grondduiker l c afsluitbare duiker
	<b>HYDROGRAFIE</b> a waterloop: smaller dan 3 m b waterloop: 3-6 m breed c waterloop: breder dan 6 m d a schutsluis e b stuwen f c koedam g a duiker h b grondduiker i c afsluitbare duiker
	<b>BODEMGEBRUIK</b> a grasland met sloten b akkerland met greppels c boomgaard d fruitkwekerij e boomkwekerij f grasland met populierenopstand g loofbos h naaldbos i gemengd bos j griend k heide l zand m drasland, moeras n rietland o dodenakker, begraafplaats p overig bodemgebruik
	<b>OVERIGE SYMBOLEN</b> a religieus gebouw b toren, hoge koepel c religieus gebouw met toren d markant object e watertoren f vuurtoren g gemeentehuis h postkantoor i politiebureau j d wegwijzer k a kapel l b kruis m c vlampijp n d telescoop o a windmolen p b waterradmolen q c windmotor r d windturbine s a oliepompinstallatie t b seinmast u c zendmast v a hunebed w b monument x c gemaal y a kampeerterrein z b sportcomplex aa c ziekenhuis ab a paal ac b grenspunt ad c boom ae schietbaan af afrastering ag hoogspanningsleiding met mast ah muur ai geluidswering

## BIJLAGE 1C

### FOTO'S ONDERZOEKSLOCATIE



## Bijlage 1c; Foto's onderzoekslocatie







## **BIJLAGE 2**

### **BOORPROFIELEN**

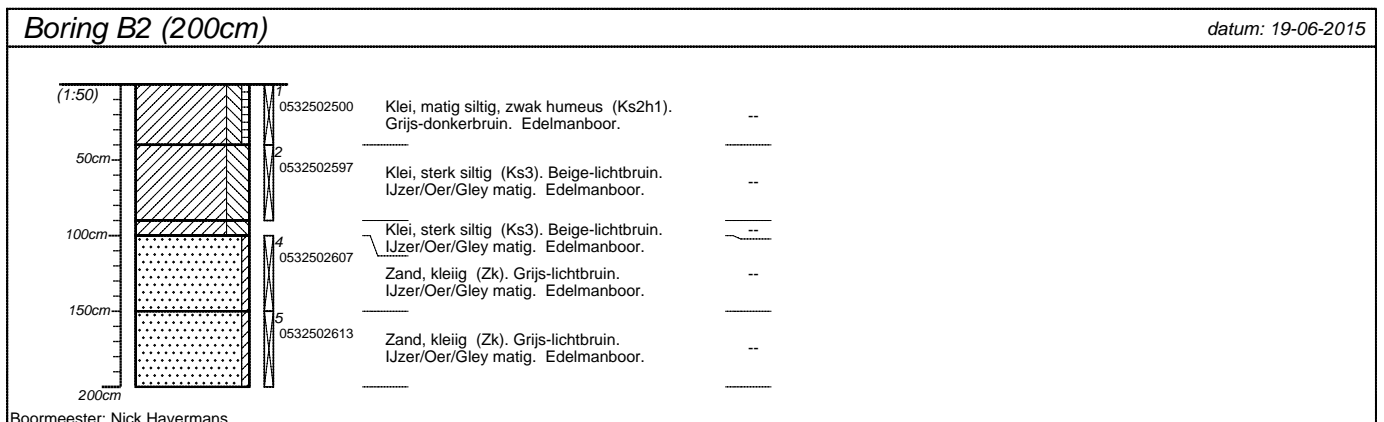
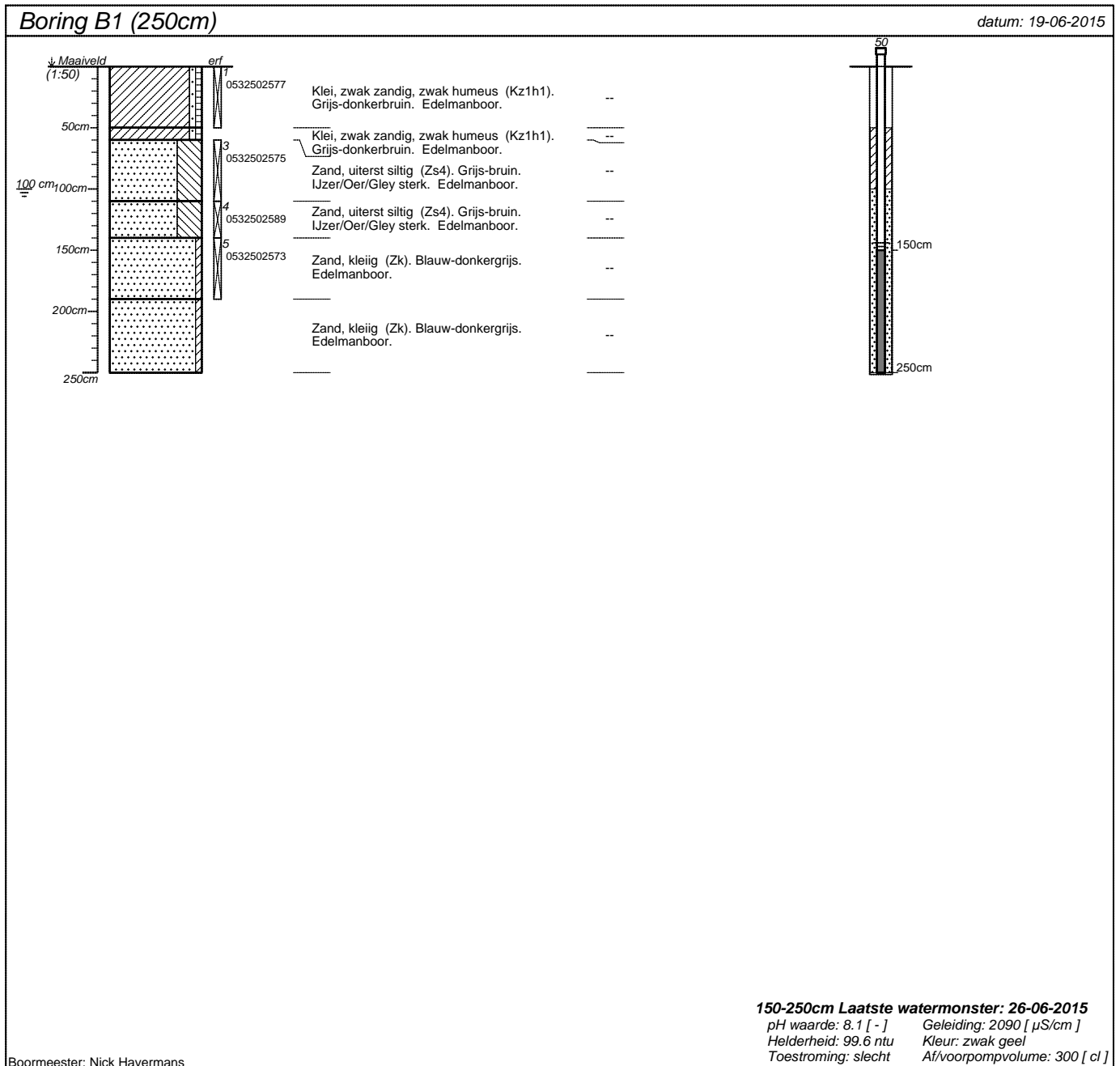

projectnummer <b>1404.04.151</b>	blad <b>1/2</b>	locatieadres	
locatie <b>Dorpsweg 71 te Oud-Vossemeer</b>		postcode / plaats	
opdrachtgever		land	
bureau <b>MBS</b>			

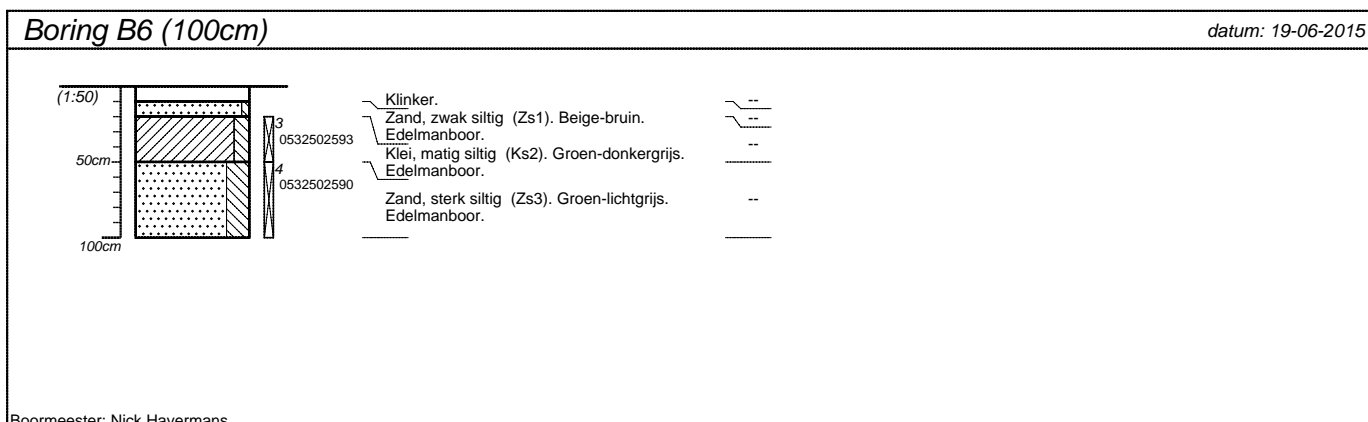
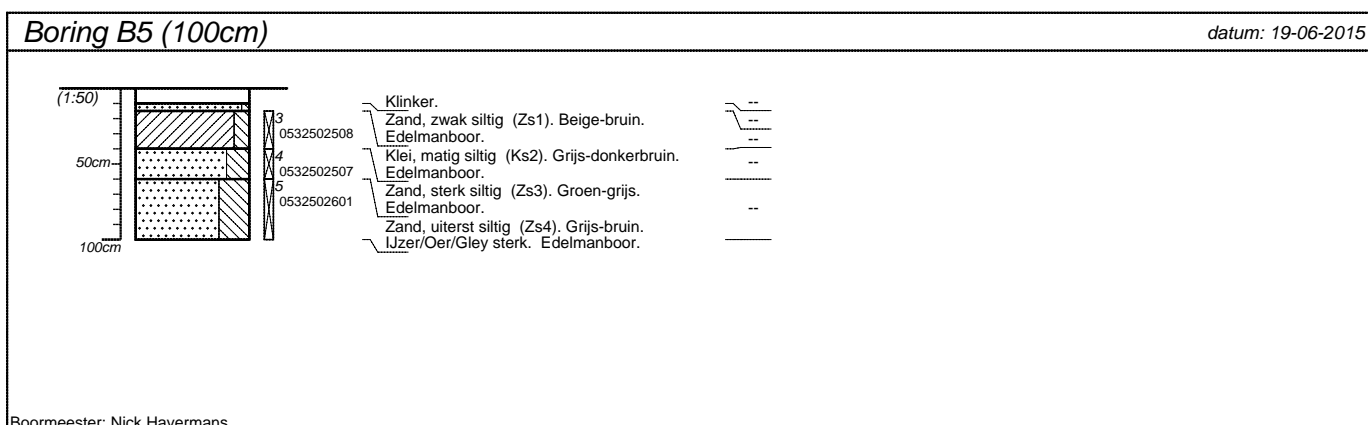
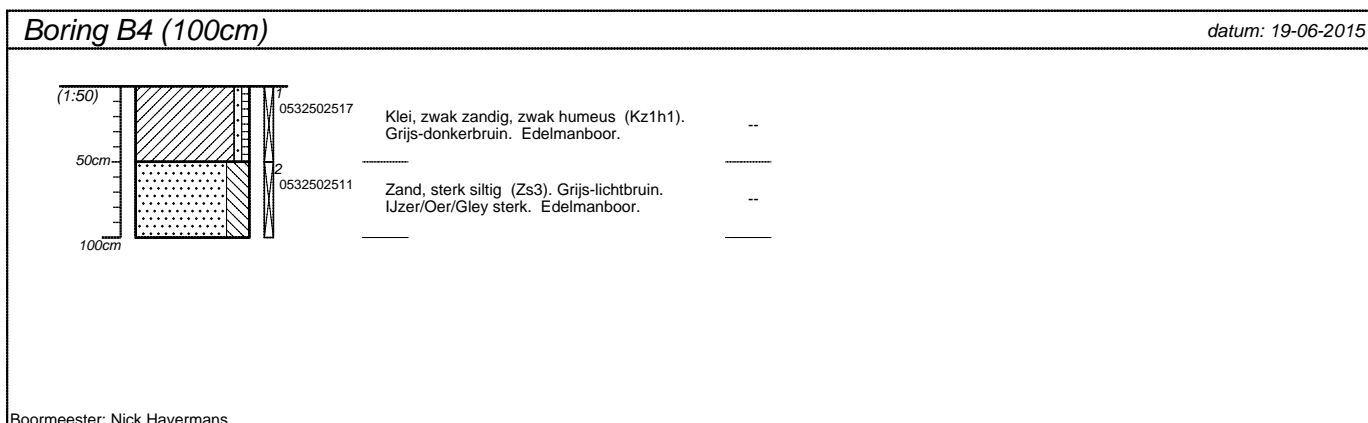
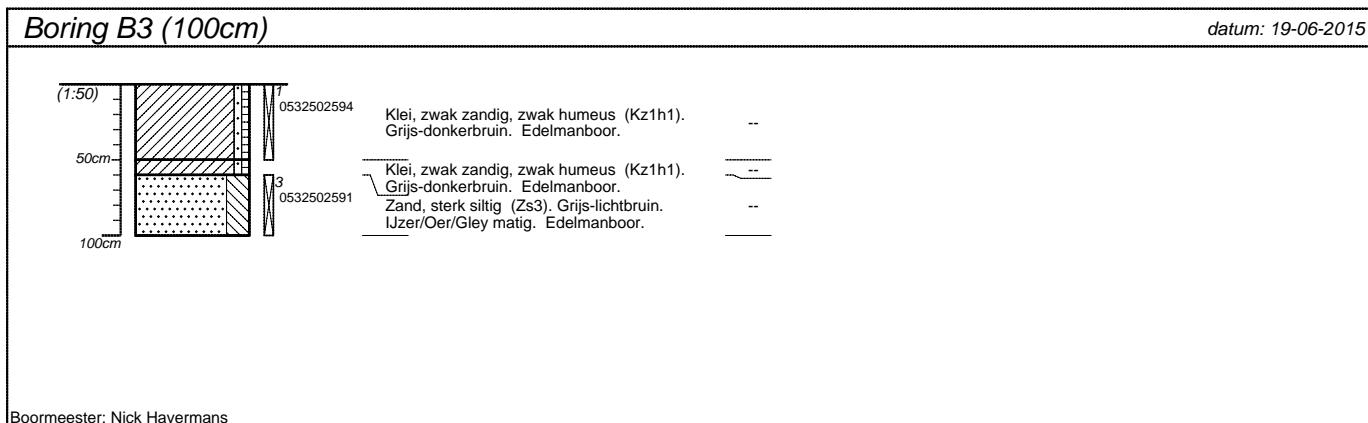

projectnummer <b>1404.04.151</b>	blad <b>2/2</b>	locatieadres	
locatie <b>Dorpsweg 71 te Oud-Vossemeer</b>		postcode / plaats	
opdrachtgever		land	
bureau <b>MBS</b>			

**Classificaties volgens de (Lutum+Silt)-Zand-Grind-driehoek**

**Grind**

	Grind, siltig
	Grind, zwak zandig
	Grind, matig zandig
	Grind, sterk zandig
	Grind, uiterst zandig

**Grind als toevoeging**

	zwak grindig
	matig grindig
	sterk grindig

**Classificaties volgens de OS-Lutum-(Silt+Zand)-driehoek**

**Veen**

	Mineraalarm veen
	Veen, zwak kleiig
	Veen, sterk kleiig
	Veen, zwak zandig
	Veen, sterk zandig

**Veen als toevoeging**

	zwak humeus
	matig humeus
	sterk humeus

**Peilbuizen**

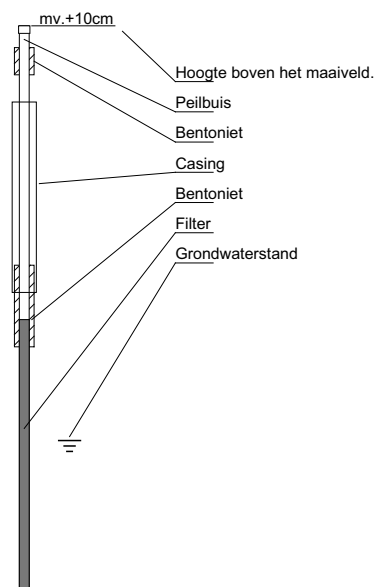

**Classificaties volgens de Lutum-Silt-Zand-driehoek**

**Klei**

	Klei, zwak siltig
	Klei, matig siltig
	Klei, sterk siltig
	Klei, uiterst siltig
	Klei, zwak zandig
	Klei, matig zandig
	Klei, sterk zandig

**Zand**

	Zand, kleiig
	Zand, zwak siltig
	Zand, matig siltig

**Leem**

	Leem, zwak zandig
	Leem, sterk zandig

**Bijzondere lagen**

	Grind
	Asfalt
	Granulaat
	Slakken
	Tegel
	Bestrating
	Water
	Slib
	Anders

**Monsters**

	Geroerd grondmonster
	Steekbus

**Detectie**

**Olief/water-reactie**

- 1 = zwak
- 2 = matig
- 3 = sterk
- 4 = uiterst

**PID waarden**

- < 0,2 ppm
- 0,2 - 1,0 ppm
- 1,0 - 2,0 ppm
- 2,0 - 10 ppm
- > 10 ppm



<b>Moerdijk Bodemsanering B.V.</b>	Code: Revisie: Datum: Pagina:	FO-32 1 10-02-2012 1 van 1
<b>FORMULIER</b>	Autorisatie:	
Onafhankelijkheidsverklaring kritische functie	Paraaf:	

## Onafhankelijkheidsverklaring kritische functie

### Algemeen

Projectnummer: <b>1404.04.151</b>
Locatie: <b>Dorpsweg 71 te Oud-Vossemeer</b>

### BRL

<b>BRL 2000</b>	Procescertificaat veldwerk bij milieuhygiënisch bodemonderzoek	<b>X</b>
<b>BRL 6000</b>	Procescertificaat milieukundige begeleiding van (water)bodemsaneringen en nazorg	

### Protocol

<b>VKB 2001</b>	plaatsen van handboringen en peilbuizen, maken van boorbeschrijvingen, nemen van grondmonsters en waterpassen	<b>X</b>
<b>VKB 2002</b>	het nemen van grondwatermonsters	<b>X</b>
<b>VKB 6001</b>	milieukundige begeleiding landbodemsanering met conventionele methoden - milieukundige processturing en milieukundige verificatie	

Verklaring	Ja	Nee	Naam	Handtekening
Ik verklaar dat de werkzaamheden onafhankelijk van de opdrachtgever zijn uitgevoerd conform de eisen uit de hierboven aangekruiste BRL en de daarbij behorende protocollen.	X		N. Havermans	

## BIJLAGE 3

### ANALYSERESULTATEN EN TOETSINGSWAARDEN

## BoToVa T12 Toetsing Wbb grond

Projectnummer 1404.04.151  
 Projectnaam Dorpsweg 71 te Oud-Vossemeer  
 Ordernummer 1404.01.151.01  
 Datum monstername 19-06-2015  
 Monsternemer Nick Havermans  
 Certificaatnummer 2015068557  
 Startdatum 19-06-2015  
 Rapportagedatum 26-06-2015

Analyse	Eenheid	1	GSSD	Oordeel	RG	AW	T	I
<b>Bodemtype correctie</b>								
Organische stof		2,5						
Korrelgrootte < 2 µm (Lutum)		12,1						
<b>Voorbehandeling</b>								
Cryogeen malen AS3000		Uitgevoerd						
<b>Bodemkundige analyses</b>								
Droge stof	% (m/m)	85,8						
Organische stof	% (m/m) ds	2,5						
Gloeirest	% (m/m) ds	96,7						
Korrelgrootte < 2 µm (Lutum)	% (m/m) ds	12,1	12,10					
<b>Metalen</b>								
Barium (Ba)	mg/kg ds	34	58,23		20	190	555	920
Cadmium (Cd)	mg/kg ds	0,32	0,4676	-	0,2	0,6	6,8	13
Kobalt (Co)	mg/kg ds	6,8	11,36	-	3	15	103	190
Koper (Cu)	mg/kg ds	23	34,85	-	5	40	115	190
Kwik (Hg)	mg/kg ds	0,13	0,1600	*	0,05	0,15	18,1	36
Molybdeen (Mo)	mg/kg ds	<1,5	1,050	-	1,5	1,5	95,8	190
Nikkel (Ni)	mg/kg ds	12	19,00	-	4	35	67,5	100
Lood (Pb)	mg/kg ds	54	71,05	*	10	50	290	530
Zink (Zn)	mg/kg ds	87	135,3	-	20	140	430	720
<b>Minerale olie</b>								
Minerale olie (C10-C12)	mg/kg ds	<3,0						
Minerale olie (C12-C16)	mg/kg ds	<5,0						
Minerale olie (C16-C21)	mg/kg ds	7						
Minerale olie (C21-C30)	mg/kg ds	17						
Minerale olie (C30-C35)	mg/kg ds	19						
Minerale olie (C35-C40)	mg/kg ds	<6,0						
Minerale olie totaal (C10-C40)	mg/kg ds	51	204	*	35	190	2600	5000
Chromatogram olie (GC)		Zie bijl.						
<b>Polychloorbifenylen, PCB</b>								
PCB 28	mg/kg ds	<0,0010	0,0028					
PCB 52	mg/kg ds	<0,0010	0,0028					
PCB 101	mg/kg ds	<0,0010	0,0028					
PCB 118	mg/kg ds	<0,0010	0,0028					
PCB 138	mg/kg ds	<0,0010	0,0028					
PCB 153	mg/kg ds	<0,0010	0,0028					
PCB 180	mg/kg ds	<0,0010	0,0028					
PCB (som 7) (factor 0,7)	mg/kg ds	0,0049	0,0196	-	0,007	0,02	0,51	1
<b>Polycyclische Aromatische Koolwaterstoffen, PAK</b>								
Naftaleen	mg/kg ds	<0,050	0,0350					
Fenantheen	mg/kg ds	0,25	0,25					
Anthraceen	mg/kg ds	0,085	0,0850					
Fluorantheen	mg/kg ds	0,71	0,7100					
Benzo(a)anthraceen	mg/kg ds	0,27	0,2700					
Chryseen	mg/kg ds	0,41	0,4100					
Benzo(k)fluorantheen	mg/kg ds	0,18	0,1800					
Benzo(a)pyreen	mg/kg ds	0,3	0,3000					
Benzo(ghi)peryleen	mg/kg ds	0,23	0,2300					
Indeno(123-cd)pyreen	mg/kg ds	0,27	0,2700					
PAK VROM (10) (factor 0,7)	mg/kg ds	2,7	2,740	*	0,35	1,5	20,8	40

Legenda									
Nr.	Monster	Analytico-nr							
1	AM001: B6.3+B5.3+B4.1+B3.1+B 8618659								

**Verklaring van de gebruikte tekens:**

niet getoetst  
 kleiner dan of gelijk aan achtergrondwaarde -  
 groter dan achtergrondwaarde \*  
 groter dan tussenwaarde \*\*  
 groter dan interventiewaarde \*\*\*

GSSD = Gehalte gestandaardiseerd naar standaardbodem

Deze toetsing is uitgevoerd met behulp van BoToVa.

Zie voor info: <http://www.rwsleefomgeving.nl/onderwerpen/bodem-ondergrond/bbk/instrumenten/botova/>

Eurofins Analytico B.V. is niet verantwoordelijk voor de uitkomst van deze toetsing.

Mocht u een probleem in deze toetsing signaleren, dan verzoeken wij u vriendelijk dit door te geven aan [pais.helpdesk@eurofins.com](mailto:pais.helpdesk@eurofins.com)

## BoToVa T12 Toetsing Wbb grond

Projectnummer 1404.04.151  
 Projectnaam Dorpsweg 71 te Oud-Vossemeer  
 Ordernummer 1404.01.151.01  
 Datum monstername 19-06-2015  
 Monsternemer Nick Havermans  
 Certificaatnummer 2015068557  
 Startdatum 19-06-2015  
 Rapportagedatum 26-06-2015

Analyse	Eenheid	2	GSSD	Oordeel	RG	AW	T	I
<b>Bodemtype correctie</b>								
Organische stof		0,8						
Korrelgrootte < 2 µm (Lutum)		8,7						
<b>Voorbehandeling</b>								
Cryogeen malen AS3000		Uitgevoerd						
<b>Bodemkundige analyses</b>								
Droge stof	% (m/m)	80,2						
Organische stof	% (m/m) ds	0,8	0,8000					
Gloeirest	% (m/m) ds	98,6						
Korrelgrootte < 2 µm (Lutum)	% (m/m) ds	8,7	8,700					
<b>Metalen</b>								
Barium (Ba)	mg/kg ds	<20	29,52		20	190	555	920
Cadmium (Cd)	mg/kg ds	<0,20	0,2185	-	0,2	0,6	6,8	13
Kobalt (Co)	mg/kg ds	3	6,087	-	3	15	103	190
Koper (Cu)	mg/kg ds	<5,0	5,882	-	5	40	115	190
Kwik (Hg)	mg/kg ds	<0,050	0,0453	-	0,05	0,15	18,1	36
Molybdeen (Mo)	mg/kg ds	<1,5	1,050	-	1,5	1,5	95,8	190
Nikkel (Ni)	mg/kg ds	7,3	13,66	-	4	35	67,5	100
Lood (Pb)	mg/kg ds	<10	9,802	-	10	50	290	530
Zink (Zn)	mg/kg ds	<20	24,78	-	20	140	430	720
<b>Minerale olie</b>								
Minerale olie (C10-C12)	mg/kg ds	<3,0						
Minerale olie (C12-C16)	mg/kg ds	<5,0						
Minerale olie (C16-C21)	mg/kg ds	<5,0						
Minerale olie (C21-C30)	mg/kg ds	<11						
Minerale olie (C30-C35)	mg/kg ds	15						
Minerale olie (C35-C40)	mg/kg ds	<6,0						
Minerale olie totaal (C10-C40)	mg/kg ds	37	185	-	35	190	2600	5000
Chromatogram olie (GC)		Zie bijl.						
<b>Polychloorbifenylen, PCB</b>								
PCB 28	mg/kg ds	<0,0010	0,0035					
PCB 52	mg/kg ds	<0,0010	0,0035					
PCB 101	mg/kg ds	<0,0010	0,0035					
PCB 118	mg/kg ds	<0,0010	0,0035					
PCB 138	mg/kg ds	<0,0010	0,0035					
PCB 153	mg/kg ds	<0,0010	0,0035					
PCB 180	mg/kg ds	<0,0010	0,0035					
PCB (som 7) (factor 0,7)	mg/kg ds	0,0049	0,0245	-	0,007	0,02	0,51	1
<b>Polycyclische Aromatische Koolwaterstoffen, PAK</b>								
Naftaleen	mg/kg ds	<0,050	0,0350					
Fenanthreen	mg/kg ds	<0,050	0,0350					
Anthraceen	mg/kg ds	<0,050	0,0350					
Fluorantheen	mg/kg ds	<0,050	0,0350					
Benzo(a)anthraceen	mg/kg ds	<0,050	0,0350					
Chryseen	mg/kg ds	<0,050	0,0350					
Benzo(k)fluorantheen	mg/kg ds	<0,050	0,0350					
Benzo(a)pyreen	mg/kg ds	<0,050	0,0350					
Benzo(ghi)peryleen	mg/kg ds	<0,050	0,0350					
Indeno(123-cd)pyreen	mg/kg ds	<0,050	0,0350					
PAK VROM (10) (factor 0,7)	mg/kg ds	0,35	0,3500	-	0,35	1,5	20,8	40

Legenda								
Nr.	Monster	Analytico-nr						
2	AM002: B5.4+B3.3+B1.3	8618660						

**Verklaring van de gebruikte tekens:**

niet getoetst  
 kleiner dan of gelijk aan achtergrondwaarde -  
 groter dan achtergrondwaarde \*  
 groter dan tussenwaarde \*\*  
 groter dan interventiewaarde \*\*\*

GSSD = Gehalte gestandaardiseerd naar standaardbodem

Deze toetsing is uitgevoerd met behulp van BoToVa.

Zie voor info: <http://www.rwsleefomgeving.nl/onderwerpen/bodem-ondergrond/bbk/instrumenten/botova/>

Eurofins Analytico B.V. is niet verantwoordelijk voor de uitkomst van deze toetsing.

Mocht u een probleem in deze toetsing signaleren, dan verzoeken wij u vriendelijk dit door te geven aan [pais.helpdesk@eurofins.com](mailto:pais.helpdesk@eurofins.com)

## BoToVa T13 Toetsing Wbb grondwater

Projectnummer 1404.04.151  
 Projectnaam Dorpsweg 71 te Oud-Vossemeer  
 Ordernummer 1404.04.151  
 Datum monstername 26-06-2015  
 Monsternemer Nick Havermans  
 Certificaatnummer 2015071764  
 Startdatum 26-06-2015  
 Rapportagedatum 03-07-2015

Analyse	Eenheid	1	GSSD	Oordeel	RG	S	T	I
<b>Metalen</b>								
Barium (Ba)	µg/L	180	180	*	20	50	338	625
Cadmium (Cd)	µg/L	<0,20	0,14	-	0,2	0,4	3,2	6
Kobalt (Co)	µg/L	<2,0	1,4	-	2	20	60	100
Koper (Cu)	µg/L	<2,0	1,4	-	2	15	45	75
Kwik (Hg)	µg/L	<0,050	0,035	-	0,05	0,05	0,175	0,3
Molybdeen (Mo)	µg/L	<2,0	1,4	-	2	5	153	300
Nikkel (Ni)	µg/L	3,7	3,7	-	3	15	45	75
Lood (Pb)	µg/L	<2,0	1,4	-	2	15	45	75
Zink (Zn)	µg/L	87	87	*	10	65	433	800
<b>Vluchtige Aromatische Koolwaterstoffen</b>								
Benzeen	µg/L	<0,20	0,14	-	0,2	0,2	15,1	30
Tolueen	µg/L	<0,20	0,14	-	0,2	7	504	1000
Ethylbenzeen	µg/L	<0,20	0,14	-	0,2	4	77	150
o-Xyleen	µg/L	<0,10	0,07	-	-	-	-	-
m,p-Xyleen	µg/L	<0,20	0,14	-	-	-	-	-
Xylenen (som) factor 0,7	µg/L	0,21	0,21	-	0,2	0,2	35,1	70
BTEX (som)	µg/L	<0,90	0,63	-	-	-	-	-
Naftaleen	µg/L	<0,020	0,014	-	0,02	0,01	35	70
Styreen	µg/L	<0,20	0,14	-	0,2	6	153	300
<b>Vluchtige organische halogeenkoolwaterstoffen</b>								
Dichloormethaan	µg/L	<0,20	0,14	-	0,2	0,01	500	1000
Trichloormethaan	µg/L	<0,20	0,14	-	0,2	6	203	400
Tetrachloormethaan	µg/L	<0,10	0,07	-	0,1	0,01	5	10
Trichlooretheen	µg/L	<0,20	0,14	-	0,2	24	262	500
Tetrachlooretheen	µg/L	<0,10	0,07	-	0,1	0,01	20	40
1,1-Dichloorethaan	µg/L	<0,20	0,14	-	0,2	7	454	900
1,2-Dichloorethaan	µg/L	<0,20	0,14	-	0,2	7	204	400
1,1,1-Trichloorethaan	µg/L	<0,10	0,07	-	0,1	0,01	150	300
1,1,2-Trichloorethaan	µg/L	<0,10	0,07	-	0,1	0,01	65	130
cis 1,2-Dichlooretheen	µg/L	<0,10	0,07	-	-	-	-	-
trans 1,2-Dichlooretheen	µg/L	<0,10	0,07	-	-	-	-	-
CKW (som)	µg/L	<1,6	1,12	-	-	-	-	-
Tribroommethaan	µg/L	<0,20	0,14	-	-	-	-	630
Vinylchloride	µg/L	<0,10	0,07	-	0,2	0,01	2,5	5
1,1-Dichlooretheen	µg/L	<0,10	0,07	-	0,1	0,01	5	10
1,2-Dichloorethenen (Som) factor 0,7	µg/L	0,14	0,14	-	0,2	0,01	10	20
1,1-Dichloorpropan	µg/L	<0,20	0,14	-	-	-	-	-
1,2-Dichloorpropan	µg/L	<0,20	0,14	-	-	-	-	-
1,3-Dichloorpropan	µg/L	<0,20	0,14	-	-	-	-	-
Dichloorpropanen som factor 0.7	µg/L	0,42	0,42	-	0,6	0,8	40,4	80
<b>Minerale olie</b>								
Minerale olie (C10-C12)	µg/L	<10	-	-	-	-	-	-
Minerale olie (C12-C16)	µg/L	14	-	-	-	-	-	-
Minerale olie (C16-C21)	µg/L	<10	-	-	-	-	-	-
Minerale olie (C21-C30)	µg/L	<15	-	-	-	-	-	-
Minerale olie (C30-C35)	µg/L	14	-	-	-	-	-	-
Minerale olie (C35-C40)	µg/L	<10	-	-	-	-	-	-
Minerale olie totaal (C10-C40)	µg/L	56	56	*	50	50	325	600
Chromatogram		Zie bijl.						

## Legenda

Nr.	Monster	Analytico-nr	Eindoordeel
1	AM001: B1-PB1	8628436	Overschrijding Streefwaarde

kleiner dan of gelijk aan streefwaarde -  
 groter dan streefwaarde \*  
 groter dan tussenwaarde \*\*  
 groter dan interventiewaarde \*\*\*

GSSD = Gehalte gestandaardiseerd naar standaardbodem

Deze toetsing is uitgevoerd met behulp van BoToVa.

Zie voor info: <http://www.rwsleefomgeving.nl/onderwerpen/bodem-ondergrond/bbk/instrumenten/botova/>

Eurofins Analytico B.V. is niet verantwoordelijk voor de uitkomst van deze toetsing.

Mocht u een probleem in deze toetsing signaleren, dan verzoeken

wij u vriendelijk dit door te geven aan [pais.helpdesk@eurofins.com](mailto:pais.helpdesk@eurofins.com)

Moerdijk Bodemsanering  
T.a.v. Sjoerd Schrauwen  
Slingerbeek 26  
8033 DK ZWOLLE

## Analyscertificaat

Datum: 26-06-2015

Hierbij ontvangt u de resultaten van het navolgende laboratoriumonderzoek.

Certificaatnummer/Versie	2015068557/1
Uw project/verslagnummer	1404.04.151
Uw projectnaam	Dorpsweg 71 te Oud-Vossemeer
Uw ordernummer	1404.01.151.01
Monster(s) ontvangen	19-06-2015

Dit certificaat mag uitsluitend in zijn geheel worden gereproduceerd.

De grondmonsters worden tot 4 weken na datum ontvangst bewaard en watermonsters tot 2 weken na datum ontvangst. Zonder tegenbericht worden de monsters nadien afgevoerd. Indien de monsters langer bewaard dienen te blijven verzoeken wij U dit exemplaar uiterlijk 1 werkdag voor afloop van de standaardbewaarperiode ondertekend aan ons te retourneren. Voor de kosten van het langer bewaren van monsters verwijzen wij naar de prijslijst.

Bewaren tot:

Datum:

Naam:

Handtekening:

Wij vertrouwen erop uw opdracht hiermee naar verwachting te hebben uitgevoerd, mocht U naar aanleiding van dit analysecertificaat nog vragen hebben verzoeken wij U contact op te nemen met de afdeling Verkoop en Advies.

Met vriendelijke groet,

Eurofins Analytico B.V.



Ing. A. Veldhuizen  
Technical Manager

Eurofins Analytico B.V.

Gildeweg 44-46  
3771 NB Barneveld  
P.O. Box 459  
3770 AL Barneveld NL

Tel. +31 (0)34 242 63 00  
Fax +31 (0)34 242 63 99  
E-mail [info-env@eurofins.nl](mailto:info-env@eurofins.nl)  
Site [www.eurofins.nl](http://www.eurofins.nl)

BNP Paribas S.A. 227 9245 25  
VAT/BTW No. NL 8043.14.883.B01  
KvK No. 09088623  
IBAN: NL71BNPA0227924525  
BIC: BNPA NL2A

Eurofins Analytico B.V. is ISO 14001: 2004 gecertificeerd door TÜV en erkend door het Vlaamse Gewest (OVAM en Dep. LNE), het Brusselse Gewest (BIM), het Waalse Gewest (DGRNE-OWD) en door de overheden van Frankrijk en Luxemburg (MEV).



## Analysecertificaat

Uw project/verslagnummer	1404.04.151	Certificaatnummer/Versie	2015068557/1
Uw projectnaam	Dorpsweg 71 te Oud-Vossemeer	Startdatum	19-06-2015
Uw ordernummer	1404.01.151.01	Rapportagedatum	26-06-2015/10:34
Monsternemer	Nick Havermans	Bijlage	A, B, C
Monstermatrix	Grond; Grond (AS3000)	Pagina	1/2

Analyse	Eenheid	1	2
<b>Voorbehandeling</b>			
Cryogeen malen AS3000		Uitgevoerd	Uitgevoerd
<b>Bodemkundige analyses</b>			
S Droge stof	% (m/m)	85.8	80.2
S Organische stof	% (m/m) ds	2.5	0.8
Q Gloeirest	% (m/m) ds	96.7	98.6
S Korrelgrootte < 2 µm (Lutum)	% (m/m) ds	12.1	8.7
<b>Metalen</b>			
S Barium (Ba)	mg/kg ds	34	<20
S Cadmium (Cd)	mg/kg ds	0.32	<0.20
S Kobalt (Co)	mg/kg ds	6.8	3.0
S Koper (Cu)	mg/kg ds	23	<5.0
S Kwik (Hg)	mg/kg ds	0.13	<0.050
S Molybdeen (Mo)	mg/kg ds	<1.5	<1.5
S Nikkel (Ni)	mg/kg ds	12	7.3
S Lood (Pb)	mg/kg ds	54	<10
S Zink (Zn)	mg/kg ds	87	<20
<b>Minerale olie</b>			
Minerale olie (C10-C12)	mg/kg ds	<3.0	<3.0
Minerale olie (C12-C16)	mg/kg ds	<5.0	<5.0
Minerale olie (C16-C21)	mg/kg ds	7.0	<5.0
Minerale olie (C21-C30)	mg/kg ds	17	<11
Minerale olie (C30-C35)	mg/kg ds	19	15
Minerale olie (C35-C40)	mg/kg ds	<6.0	<6.0
S Minerale olie totaal (C10-C40)	mg/kg ds	51	37
Chromatogram olie (GC)		Zie bijl.	Zie bijl.
<b>Polychloorbifenylen, PCB</b>			
S PCB 28	mg/kg ds	<0.0010	<0.0010
S PCB 52	mg/kg ds	<0.0010	<0.0010
S PCB 101	mg/kg ds	<0.0010	<0.0010

Nr.	Monsteromschrijving	Datum monstername	Monster nr.
1	AM001: B6.3+B5.3+B4.1+B3.1+B2.1+B1.1	19-Jun-2015	8618659
2	AM002: B5.4+B3.3+B1.3	19-Jun-2015	8618660

Q: door RvA geaccrediteerde verrichting  
A: AP04 erkende verrichting  
S: AS 3000 erkende verrichting  
V: VLAREL erkende verrichting

Dit certificaat mag uitsluitend in zijn geheel worden gereproduceerd.

Eurofins Analytico B.V.

Gildeweg 44-46  
3771 NB Barneveld  
P.O. Box 459  
3770 AL Barneveld NL  
Tel. +31 (0)34 242 63 00  
Fax +31 (0)34 242 63 99  
E-mail info-env@eurofins.nl  
Site www.eurofins.nl

BNP Paribas S.A. 227 9245 25  
VAT/BTW No. NL 8043.14.883.B01  
KvK No. 09088623  
IBAN: NL71BNP0227924525  
BIC: BNPANL2A

Eurofins Analytico B.V. is ISO 14001: 2004 gecertificeerd door TÜV en erkend door het Vlaamse Gewest (OVAM en Dep. LNE), het Brusselse Gewest (BIM), het Waalse Gewest (DGRNE-OWD) en door de overheden van Frankrijk en Luxemburg (MEV).

  
TESTEN  
RvA L010

## Analysecertificaat

Uw project/verslagnummer	1404.04.151	Certificaatnummer/Versie	2015068557/1
Uw projectnaam	Dorpsweg 71 te Oud-Vossemeer	Startdatum	19-06-2015
Uw ordernummer	1404.01.151.01	Rapportagedatum	26-06-2015/10:34
Monsternemer	Nick Havermans	Bijlage	A, B, C
Monstermatrix	Grond; Grond (AS3000)	Pagina	2/2

Analyse	Eenheid	1	2
S PCB 118	mg/kg ds	<0.0010	<0.0010
S PCB 138	mg/kg ds	<0.0010	<0.0010
S PCB 153	mg/kg ds	<0.0010	<0.0010
S PCB 180	mg/kg ds	<0.0010	<0.0010
S PCB (som 7) (factor 0,7)	mg/kg ds	0.0049 <sup>1)</sup>	0.0049 <sup>1)</sup>
<b>Polycyclische Aromatische Koolwaterstoffen, PAK</b>			
S Naftaleen	mg/kg ds	<0.050	<0.050
S Fenanthreen	mg/kg ds	0.25	<0.050
S Anthraceen	mg/kg ds	0.085	<0.050
S Fluorantheen	mg/kg ds	0.71	<0.050
S Benzo(a)anthraceen	mg/kg ds	0.27	<0.050
S Chryseen	mg/kg ds	0.41	<0.050
S Benzo(k)fluorantheen	mg/kg ds	0.18	<0.050
S Benzo(a)pyreen	mg/kg ds	0.30	<0.050
S Benzo(ghi)peryleen	mg/kg ds	0.23	<0.050
S Indeno(123-cd)pyreen	mg/kg ds	0.27	<0.050
S PAK VROM (10) (factor 0,7)	mg/kg ds	2.7	0.35 <sup>1)</sup>

Nr.	Monsteromschrijving	Datum monstername	Monster nr.
1	AM001: B6.3+B5.3+B4.1+B3.1+B2.1+B1.1	19-Jun-2015	8618659
2	AM002: B5.4+B3.3+B1.3	19-Jun-2015	8618660

Eurofins Analytico B.V.

Gildeweg 44-46  
3771 NB Barneveld  
P.O. Box 459  
3770 AL Barneveld NL  
Tel. +31 (0)34 242 63 00  
Fax +31 (0)34 242 63 99  
E-mail info-env@eurofins.nl  
Site www.eurofins.nl

BNP Paribas S.A. 227 9245 25  
VAT/BTW No. NL 8043.14.883.B01  
KvK No. 09088623  
IBAN: NL71BNP0227924525  
BIC: BNPANL2A



Q: door RVA geaccrediteerde verrichting  
A: AP04 erkende verrichting  
S: AS 3000 erkende verrichting  
V: VLAREL erkende verrichting

Dit certificaat mag uitsluitend in zijn geheel worden aereproduceerd.

Eurofins Analytico B.V. is ISO 14001: 2004 gecertificeerd door TÜV en erkend door het Vlaamse Gewest (OVAM en Dep. LNE), het Brusselse Gewest (BIM), het Waalse Gewest (DGRNE-OWD) en door de overheden van Frankrijk en Luxemburg (MEV).



**Bijlage (A) met deelmonsterinformatie behorende bij analysecertificaat 2015068557/1**

Pagina 1/1

Monster nr.	Boornr	Omschrijving	Van	Tot	Barcode	Monsteromschrijving
8618659	B1.1(0-50)		0	50	0532502577	AM001: B6.3+B5.3+B4.1+B3.1+B
8618659	B4.1(0-50)		0	50	0532502517	
8618659	B5.3(15-40)		15	40	0532502508	
8618659	B6.3(20-50)		20	50	0532502593	
8618659	B2.1(0-40)		0	40	0532502500	
8618659	B3.1(0-50)		0	50	0532502594	AM002: B5.4+B3.3+B1.3
8618660	B3.3(60-100)		60	100	0532502591	
8618660	B5.4(40-60)		40	60	0532502507	
8618660	B1.3(60-110)		60	110	0532502575	

**Eurofins Analytico B.V.**

Gildeweg 44-46  
3771 NB Barneveld  
P.O. Box 459  
3770 AL Barneveld NL  
Tel. +31 (0)34 242 63 00  
Fax +31 (0)34 242 63 99  
E-mail [info-env@eurofins.nl](mailto:info-env@eurofins.nl)  
Site [www.eurofins.nl](http://www.eurofins.nl)

BNP Paribas S.A. 227 9245 25  
VRT/BTW No. NL 8043.14.883.B01  
KvK No. 09088623  
IBAN: NL71BNPA0227924525  
BIC: BNPNL2A

Eurofins Analytico B.V. is ISO 14001: 2004 gecertificeerd door TÜV en erkend door het Vlaamse Gewest (OVAM en Dep. LNE), het Brusselse Gewest (BIM), het Waalse Gewest (DGRNE-OWD) en door de overheden van Frankrijk en Luxemburg (MEV).

**Bijlage (B) met opmerkingen behorende bij analysecertificaat 2015068557/1**

Pagina 1/1

**Opmerking 1)**De toetswaarde van de som is gelijk aan de sommatie van  $0,7 \cdot RG$ **Eurofins Analytico B.V.**

Gildeweg 44-46      Tel. +31 (0)34 242 63 00  
3771 NB Barneveld      Fax +31 (0)34 242 63 99  
P.O. Box 459      E-mail [info-env@eurofins.nl](mailto:info-env@eurofins.nl)  
3770 AL Barneveld NL      Site [www.eurofins.nl](http://www.eurofins.nl)

BNP Paribas S.A. 227 9245 25  
VAT/BTW No. NL 8043.14.883.B01  
KvK No. 09088623  
IBAN: NL71BNPA0227924525  
BIC: BNPANL2A

Eurofins Analytico B.V. is ISO 14001: 2004 gecertificeerd door TÜV en erkend door het Vlaamse Gewest (OVAM en Dep. LNE), het Brusselse Gewest (BIM), het Waalse Gewest (DGRNE-OWD) en door de overheden van Frankrijk en Luxemburg (MEV).

**Bijlage (C) met methodeverwijzingen behorende bij analysecertificaat 2015068557/1**

Pagina 1/1

Analyse	Methode	Techniek	Methode referentie
Cryogeen malen AS3000	W0106	Voorbehandeling	Cf. AS3000
Droge Stof	W0104	Gravimetrie	Cf. pb 3010-2 en gw. NEN-ISO 11465
Organische stof (gloeirest)	W0109	Gravimetrie	Cf. pb 3010-3 en cf. NEN 5754
Lutum (fractie < 2 µm)	W0171	Sedimentatie	Cf. pb 3010-4 en cf. NEN 5753
Barium (Ba)	W0423	ICP-MS	Cf. pb 3010-5 en cf. NEN-EN-ISO 17294-2
Cadmium (Cd)	W0423	ICP-MS	Cf. pb 3010-5 en cf. NEN-EN-ISO 17294-2
Kobalt (Co)	W0423	ICP-MS	Cf. pb 3010-5 en cf. NEN-EN-ISO 17294-2
Koper (Cu)	W0423	ICP-MS	Cf. pb 3010-5 en cf. NEN-EN-ISO 17294-2
Kwik (Hg)	W0423	ICP-MS	Cf. pb 3010-5 en cf. NEN-EN-ISO 17294-2
Molybdeen (Mo)	W0423	ICP-MS	Cf. pb 3010-5 en cf. NEN-EN-ISO 17294-2
Nikkel (Ni)	W0423	ICP-MS	Cf. pb 3010-5 en cf. NEN-EN-ISO 17294-2
Lood (Pb)	W0423	ICP-MS	Cf. pb 3010-5 en cf. NEN-EN-ISO 17294-2
Zink (Zn)	W0423	ICP-MS	Cf. pb 3010-5 en cf. NEN-EN-ISO 17294-2
Minerale olie (GC) (C10 - C40)	W0202	GC-FID	Cf. pb 3010-7 en gw. NEN-EN-ISO 16703
Chromatogram M0 (GC)	W0202	GC-FID	Gelijkw. NEN-EN-ISO 16703
PCB (7)	W0271	GC-MS	Cf. pb 3010-8 en gw. NEN 6980
PAK (10 VROM)	W0271	GC-MS	Cf. pb. 3010-6 en gw. NEN-ISO 18287
PAK som AS3000/AP04	W0271	GC-MS	Cf. pb. 3010-6 en gw. NEN-ISO 18287

Eurofins Analytico B.V.

Gildeweg 44-46  
3771 NB Barneveld  
P.O. Box 459  
3770 AL Barneveld NL  
Tel. +31 (0)34 242 63 00  
Fax +31 (0)34 242 63 99  
E-mail [info-env@eurofins.nl](mailto:info-env@eurofins.nl)  
Site [www.eurofins.nl](http://www.eurofins.nl)

BNP Paribas S.A. 227 9245 25  
VAT/BTW No. NL 8043.14.883.B01  
KvK No. 09088623  
IBAN: NL71BNP00227924525  
BIC: BNPANL2A

Eurofins Analytico B.V. is ISO 14001: 2004 gecertificeerd door TÜV en erkend door het Vlaamse Gewest (OVAM en Dep. LNE), het Brusselse Gewest (BIM), het Waalse Gewest (DGRNE-OWD) en door de overheden van Frankrijk en Luxemburg (MEV).

## Chromatogram TPH/ Mineral Oil

Sample ID.: 8618659  
Certificate no.: 2015068557  
Sample description.: AM001: B6.3+B5.3+B4.1+B3.1+B2.1+B1.1  
V

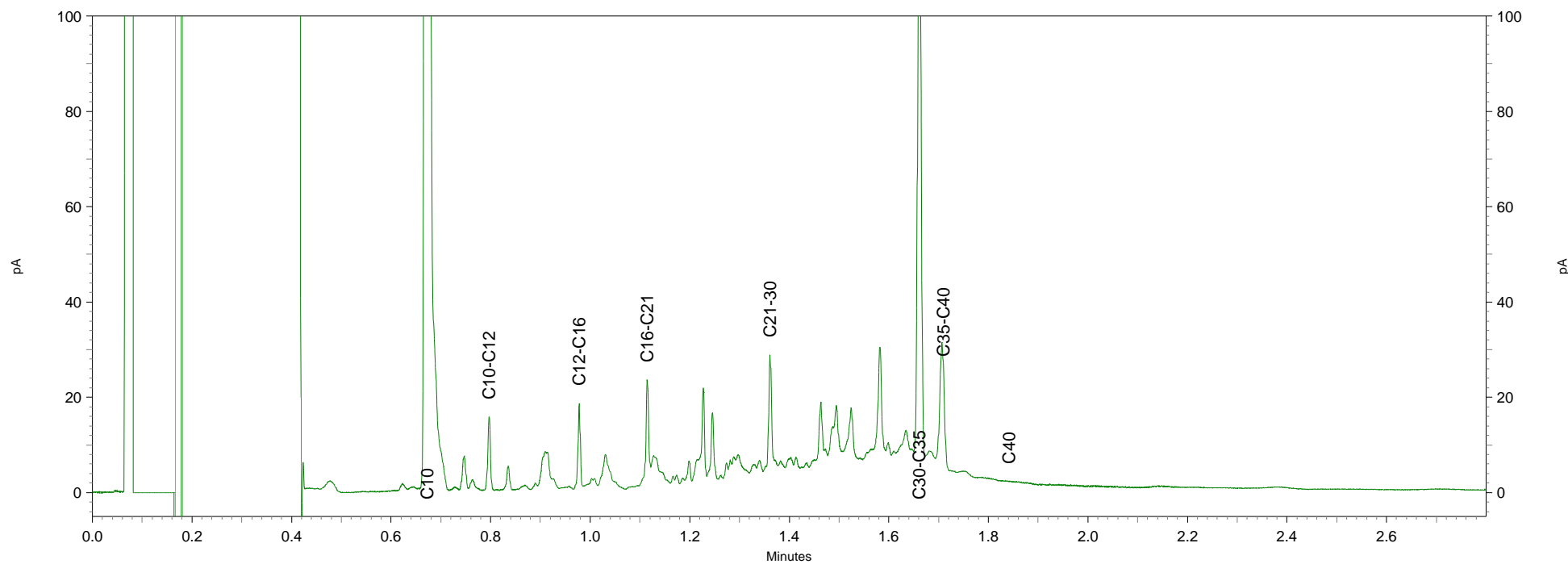
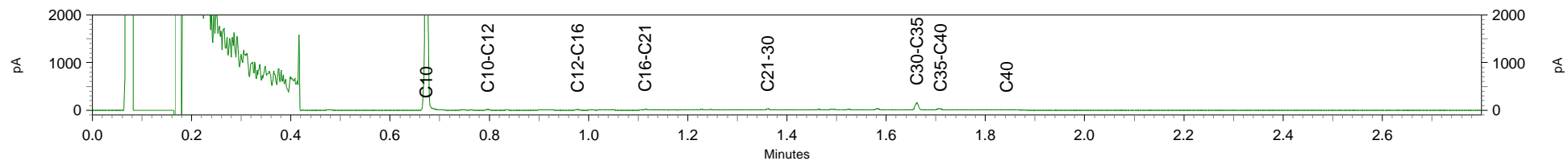



## Chromatogram TPH/ Mineral Oil

Sample ID.: 8618660  
Certificate no.: {GetCert}  
Sample description.: {SampleDesc}  
V

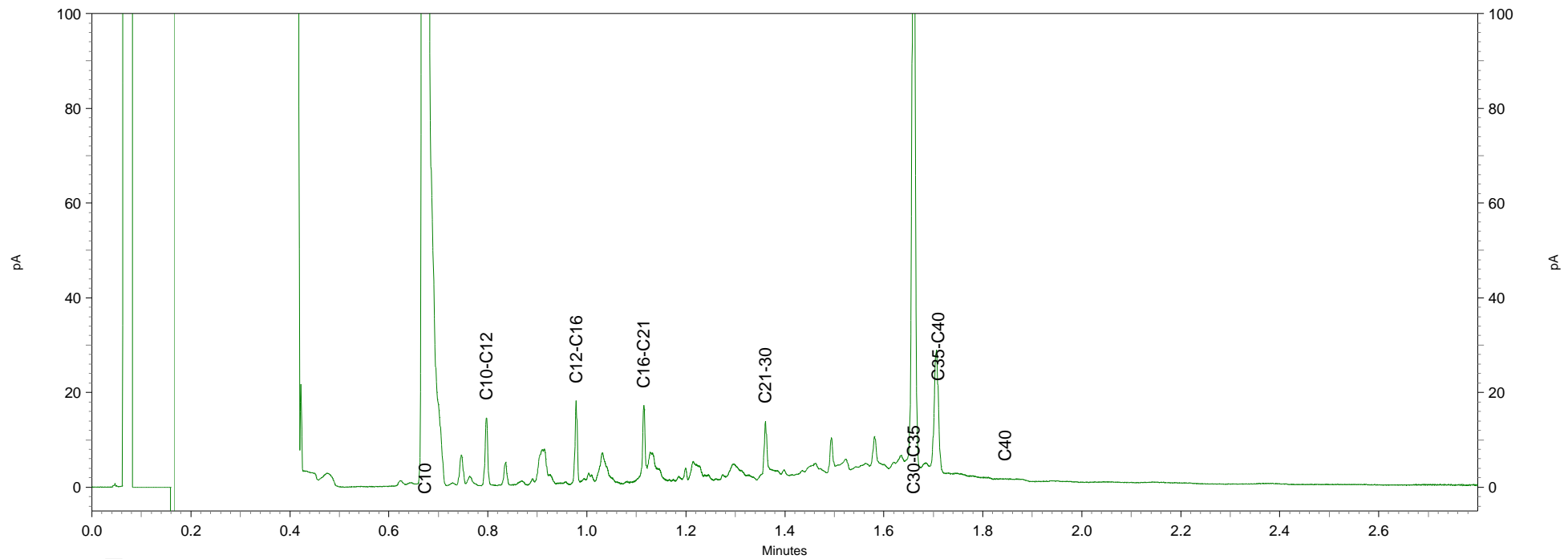
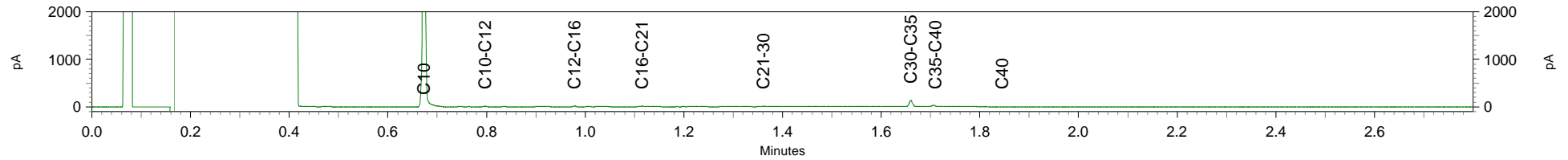

Moerdijk Bodemsanering  
T.a.v. Sjoerd Schrauwen  
Slingerbeek 26  
8033 DK ZWOLLE

## Analyscertificaat

Datum: 03-07-2015

Hierbij ontvangt u de resultaten van het navolgende laboratoriumonderzoek.

Certificaatnummer/Versie	2015071764/1
Uw project/verslagnummer	1404.04.151
Uw projectnaam	Dorpsweg 71 te Oud-Vossemeer
Uw ordernummer	1404.04.151
Monster(s) ontvangen	26-06-2015

Dit certificaat mag uitsluitend in zijn geheel worden gereproduceerd.

De grondmonsters worden tot 4 weken na datum ontvangst bewaard en watermonsters tot 2 weken na datum ontvangst. Zonder tegenbericht worden de monsters nadien afgevoerd.  
Indien de monsters langer bewaard dienen te blijven verzoeken wij U dit exemplaar uiterlijk 1 werkdag voor afloop van de standaardbewaarperiode ondertekend aan ons te retourneren. Voor de kosten van het langer bewaren van monsters verwijzen wij naar de prijslijst.

Bewaren tot:

Datum:

Naam:

Handtekening:

Wij vertrouwen erop uw opdracht hiermee naar verwachting te hebben uitgevoerd, mocht U naar aanleiding van dit analysecertificaat nog vragen hebben verzoeken wij U contact op te nemen met de afdeling Verkoop en Advies.

Met vriendelijke groet,

Eurofins Analytico B.V.



Ing. A. Veldhuizen  
Technical Manager

Eurofins Analytico B.V.

Gildeweg 44-46  
3771 NB Barneveld  
P.O. Box 459  
3770 AL Barneveld NL

Tel. +31 (0)34 242 63 00  
Fax +31 (0)34 242 63 99  
E-mail [info-env@eurofins.nl](mailto:info-env@eurofins.nl)  
Site [www.eurofins.nl](http://www.eurofins.nl)

BNP Paribas S.A. 227 9245 25  
VAT/BTW No. NL 8043.14.883.B01  
KvK No. 09088623  
IBAN: NL71BNPA0227924525  
BIC: BNPA NL2A

Eurofins Analytico B.V. is ISO 14001: 2004 gecertificeerd door TÜV en erkend door het Vlaamse Gewest (OVAM en Dep. LNE), het Brusselse Gewest (BIM), het Waalse Gewest (DGRNE-OWD) en door de overheden van Frankrijk en Luxemburg (MEV).

## Analysecertificaat

Uw project/verslagnummer 1404.04.151  
Uw projectnaam Dorpsweg 71 te Oud-Vossemeer  
Uw ordernummer 1404.04.151

Monsternemer Nick Havermans  
Monstermatrix Water; Water (AS3000)

Certificaatnummer/Versie 2015071764/1  
Startdatum 26-06-2015  
Rapportagedatum 03-07-2015/15:57  
Bijlage A,B,C,D  
Pagina 1/2

Analyse	Eenheid	1
<b>Metalen</b>		
S Barium (Ba)	µg/L	180
S Cadmium (Cd)	µg/L	<0.20
S Kobalt (Co)	µg/L	<2.0
S Koper (Cu)	µg/L	<2.0
S Kwik (Hg)	µg/L	<0.050
S Molybdeen (Mo)	µg/L	<2.0
S Nikkel (Ni)	µg/L	3.7
S Lood (Pb)	µg/L	<2.0
S Zink (Zn)	µg/L	87
<b>Vluchtige Aromatische Koolwaterstoffen</b>		
S Benzeen	µg/L	<0.20
S Toluene	µg/L	<0.20
S Ethylbenzeen	µg/L	<0.20
S o-Xyleen	µg/L	<0.10
S m,p-Xyleen	µg/L	<0.20
S Xylenen (som) factor 0,7	µg/L	0.21 <sup>1)</sup>
BTEX (som)	µg/L	<0.90
S Naftaleen	µg/L	<0.020
S Styreen	µg/L	<0.20
<b>Vluchtige organische halogeenkoolwaterstoffen</b>		
S Dichloormethaan	µg/L	<0.20
S Trichloormethaan	µg/L	<0.20
S Tetrachloormethaan	µg/L	<0.10
S Trichlooretheen	µg/L	<0.20
S Tetrachlooretheen	µg/L	<0.10
S 1,1-Dichloorethaan	µg/L	<0.20
S 1,2-Dichloorethaan	µg/L	<0.20
S 1,1,1-Trichloorethaan	µg/L	<0.10
S 1,1,2-Trichloorethaan	µg/L	<0.10
S cis 1,2-Dichlooretheen	µg/L	<0.10

### Nr. Monsteromschrijving

1 AM001: B1-PB1

### Datum monstername Monster nr.

26-Jun-2015 8628436

Q: door RvA geaccrediteerde verrichting  
A: AP04 erkende verrichting  
S: AS 3000 erkende verrichting  
V: VLAREL erkende verrichting

Dit certificaat mag uitsluitend in zijn geheel worden gereproduceerd.

Eurofins Analytico B.V.

Gildeweg 44-46 Tel. +31 (0)34 242 63 00  
3771 NB Barneveld Fax +31 (0)34 242 63 99  
P.O. Box 459 E-mail info-env@eurofins.nl  
3770 AL Barneveld NL Site www.eurofins.nl

BNP Paribas S.A. 227 9245 25  
VAT/BTW No. NL 8043.14.883.B01  
KvK No. 09088623  
IBAN: NL71BNP0227924525  
BIC: BNPANL2A

Eurofins Analytico B.V. is ISO 14001: 2004 gecertificeerd door TÜV en erkend door het Vlaamse Gewest (OVAM en Dep. LNE), het Brusselse Gewest (BIM), het Waalse Gewest (DGRNE-OWD) en door de overheden van Frankrijk en Luxemburg (MEV).



## Analysecertificaat

Uw project/verslagnummer 1404.04.151  
Uw projectnaam Dorpsweg 71 te Oud-Vossemeer  
Uw ordernummer 1404.04.151

Monsternemer Nick Havermans  
Monstermatrix Water; Water (AS3000)

Certificaatnummer/Versie 2015071764/1  
Startdatum 26-06-2015  
Rapportagedatum 03-07-2015/15:57  
Bijlage A,B,C,D  
Pagina 2/2

Analyse	Eenheid	1
S trans 1,2-Dichlooretheen	µg/L	<0.10
CKW (som)	µg/L	<1.6
S Tribroommethaan	µg/L	<0.20
S Vinylchloride	µg/L	<0.10
S 1,1-Dichlooretheen	µg/L	<0.10
S 1,2-Dichloorethenen (Som) factor 0,7	µg/L	0.14 <sup>1)</sup>
S 1,1-Dichloorpropaan	µg/L	<0.20
S 1,2-Dichloorpropaan	µg/L	<0.20
S 1,3-Dichloorpropaan	µg/L	<0.20
S Dichloorpropanen som factor 0.7	µg/L	0.42
<b>Minerale olie</b>		
Minerale olie (C10-C12)	µg/L	<10
Minerale olie (C12-C16)	µg/L	14
Minerale olie (C16-C21)	µg/L	<10
Minerale olie (C21-C30)	µg/L	<15
Minerale olie (C30-C35)	µg/L	14
Minerale olie (C35-C40)	µg/L	<10
S Minerale olie totaal (C10-C40)	µg/L	56
Chromatogram	Zie bijl.	

### Nr. Monsteromschrijving

1 AM001: B1-PB1

### Datum monstername

26-Jun-2015

### Monster nr.

8628436

Eurofins Analytico B.V.

Gildeweg 44-46  
3771 NB Barneveld  
P.O. Box 459  
3770 AL Barneveld NL  
Tel. +31 (0)34 242 63 00  
Fax +31 (0)34 242 63 99  
E-mail info-env@eurofins.nl  
Site www.eurofins.nl

BNP Paribas S.A. 227 9245 25  
VAT/BTW No. NL 8043.14.883.B01  
KvK No. 09088623  
IBAN: NL71BNP0227924525  
BIC: BNPANL2A



Q: door RVA geaccrediteerde verrichting  
A: AP04 erkende verrichting  
S: AS 3000 erkende verrichting  
V: VLAREL erkende verrichting

Dit certificaat mag uitsluitend in zijn geheel worden aereproduceerd.

Eurofins Analytico B.V. is ISO 14001: 2004 gecertificeerd door TÜV en erkend door het Vlaamse Gewest (OVAM en Dep. LNE), het Brusselse Gewest (BIM), het Waalse Gewest (DGRNE-OWD) en door de overheden van Frankrijk en Luxemburg (MEV).

Akkoord  
Pr.coörd.



TESTEN  
RvA L010

SK



**Bijlage (A) met deelmonsterinformatie behorende bij analysecertificaat 2015071764/1**

Pagina 1/1

Monster nr.	Boornr	Omschrijving	Van	Tot	Barcode	Monsteromschrijving
8628436	B1-PB1		150	250	0691592450	AM001: B1-PB1
8628436	B1-PB1		150	250	0800404911	
8628436					0691592450	



**Eurofins Analytico B.V.**

Gildeweg 44-46  
3771 NB Barneveld  
P.O. Box 459  
3770 AL Barneveld NL  
Tel. +31 (0)34 242 63 00  
Fax +31 (0)34 242 63 99  
E-mail [info-env@eurofins.nl](mailto:info-env@eurofins.nl)  
Site [www.eurofins.nl](http://www.eurofins.nl)

BNP Paribas S.A. 227 9245 25  
VRT/BTW No. NL 8043.14.883.B01  
KvK No. 09088623  
IBAN: NL71BNPA0227924525  
BIC: BNPNL2A

Eurofins Analytico B.V. is ISO 14001: 2004 gecertificeerd door TÜV en erkend door het Vlaamse Gewest (OVAM en Dep. LNE), het Brusselse Gewest (BIM), het Waalse Gewest (DGRNE-OWD) en door de overheden van Frankrijk en Luxemburg (MEV).

**Bijlage (B) met opmerkingen behorende bij analysecertificaat 2015071764/1**

Pagina 1/1

**Opmerking 1)**De toetswaarde van de som is gelijk aan de sommatie van  $0,7 \cdot RG$ **Eurofins Analytico B.V.**

Gildeweg 44-46      Tel. +31 (0)34 242 63 00  
3771 NB Barneveld      Fax +31 (0)34 242 63 99  
P.O. Box 459      E-mail [info-env@eurofins.nl](mailto:info-env@eurofins.nl)  
3770 AL Barneveld NL      Site [www.eurofins.nl](http://www.eurofins.nl)

BNP Paribas S.A. 227 9245 25  
VAT/BTW No. NL 8043.14.883.B01  
KvK No. 09088623  
IBAN: NL71BNPA0227924525  
BIC: BNPANL2A

Eurofins Analytico B.V. is ISO 14001: 2004 gecertificeerd door TÜV en erkend door het Vlaamse Gewest (OVAM en Dep. LNE), het Brusselse Gewest (BIM), het Waalse Gewest (DGRNE-OWD) en door de overheden van Frankrijk en Luxemburg (MEV).

**Bijlage (C) met methodeverwijzingen behorende bij analysecertificaat 2015071764/1**

Pagina 1/1

Analyse	Methode	Techniek	Methode referentie
Aromaten (BTEXN)	W0254	HS-GC-MS	Cf. pb 3130-1
Xylenen som AS3000	W0254	HS-GC-MS	Cf. pb 3130-1
Barium (Ba)	W0421	ICP-MS	Cf. pb 3110-3 en cf. NEN-EN-ISO 17294-2
Cadmium (Cd)	W0421	ICP-MS	Cf. pb 3110-3 en cf. NEN-EN-ISO 17294-2
Cobalt (Co)	W0421	ICP-MS	Cf. pb 3110-3 en cf. NEN-EN-ISO 17294-2
Koper (Cu)	W0421	ICP-MS	Cf. pb 3110-3 en cf. NEN-EN-ISO 17294-2
Kwik (Hg)	W0421	ICP-MS	Cf. pb 3110-3 en cf. NEN-EN-ISO 17294-2
Molybdeen (Mo)	W0421	ICP-MS	Cf. pb 3110-3 en cf. NEN-EN-ISO 17294-2
Nikkel (Ni)	W0421	ICP-MS	Cf. pb 3110-3 en cf. NEN-EN-ISO 17294-2
Lood (Pb)	W0421	ICP-MS	Cf. pb 3110-3 en cf. NEN-EN-ISO 17294-2
Zink (Zn)	W0421	ICP-MS	Cf. pb 3110-3 en cf. NEN-EN-ISO 17294-2
Styreen	W0254	HS-GC-MS	Cf. pb 3130-1
VOC (11)	W0254	HS-GC-MS	Cf. pb 3130-1
Tribroommethaan (Bromoform)	W0254	HS-GC-MS	Cf. pb 3130-1
Vinylchloride	W0254	HS-GC-MS	Cf. pb 3130-1
1,1-Dichlooretheen	W0254	HS-GC-MS	Cf. pb 3130-1
DiChEtheen som AS3000	W0254	HS-GC-MS	Cf. pb 3130-1
1,1-Dichloorpropaan	W0254	HS-GC-MS	Cf. pb 3130-1
1,2-Dichloorpropaan	W0254	HS-GC-MS	Cf. pb 3130-1
1,3-Dichloorpropaan	W0254	HS-GC-MS	Cf. pb 3130-1
DiChlprop. som AS300	W0254	HS-GC-MS	Cf. pb 3130-2 en gw. NEN EN ISO 15680
Minerale olie (GC) (C10 - C40)	W0215	LVI-GC-FID	Cf. pb 3110-5
Chromatogram olie (GC)	W0215	LVI-GC-FID	Eigen methode



**Bijlage (D) opmerkingen aangaande de monstername en conserveringstermijn 2015071764/1**

Pagina 1/1

Er zijn verschillen met de richtlijnen geconstateerd die de betrouwbaarheid van de resultaten van onderstaande monsters of analyses mogelijk hebben beïnvloed.

**Monster nr.**

Betreft vluchtige verbindingen en/of TOC: monsterfles niet  
(meer) volledig gevuld.

8628436

**Analyse****Monster nr.**

Bij ingangscntrole is gebleken dat de pH waarde niet voldoet aan de hiervoor  
gestelde eis.

Vluchtige KWS (HS) (voorbehandeling)

8628436

**Eurofins Analytico B.V.**

Gildeweg 44-46  
3771 NB Barneveld  
P.O. Box 459  
3770 AL Barneveld NL

Tel. +31 (0)34 242 63 00  
Fax +31 (0)34 242 63 99  
E-mail [info-env@eurofins.nl](mailto:info-env@eurofins.nl)  
Site [www.eurofins.nl](http://www.eurofins.nl)

BNP Paribas S.A. 227 9245 25  
VAT/BTW No. NL 8043.14.883.B01  
KvK No. 09088623  
IBAN: NL71BNP00227924525  
BIC: BNPANL2A

Eurofins Analytico B.V. is ISO 14001: 2004 gecertificeerd door  
TÜV en erkend door het Vlaamse Gewest (OVAM en Dep. LNE),  
het Brusselse Gewest (BIM), het Waalse Gewest (DGRNE-OWD)  
en door de overheden van Frankrijk en Luxemburg (MEV).

## Chromatogram TPH/ Mineral Oil

Sample ID.: 8628436  
Certificate no.: 2015071764  
Sample description.: AM001: B1-PB1  
V

