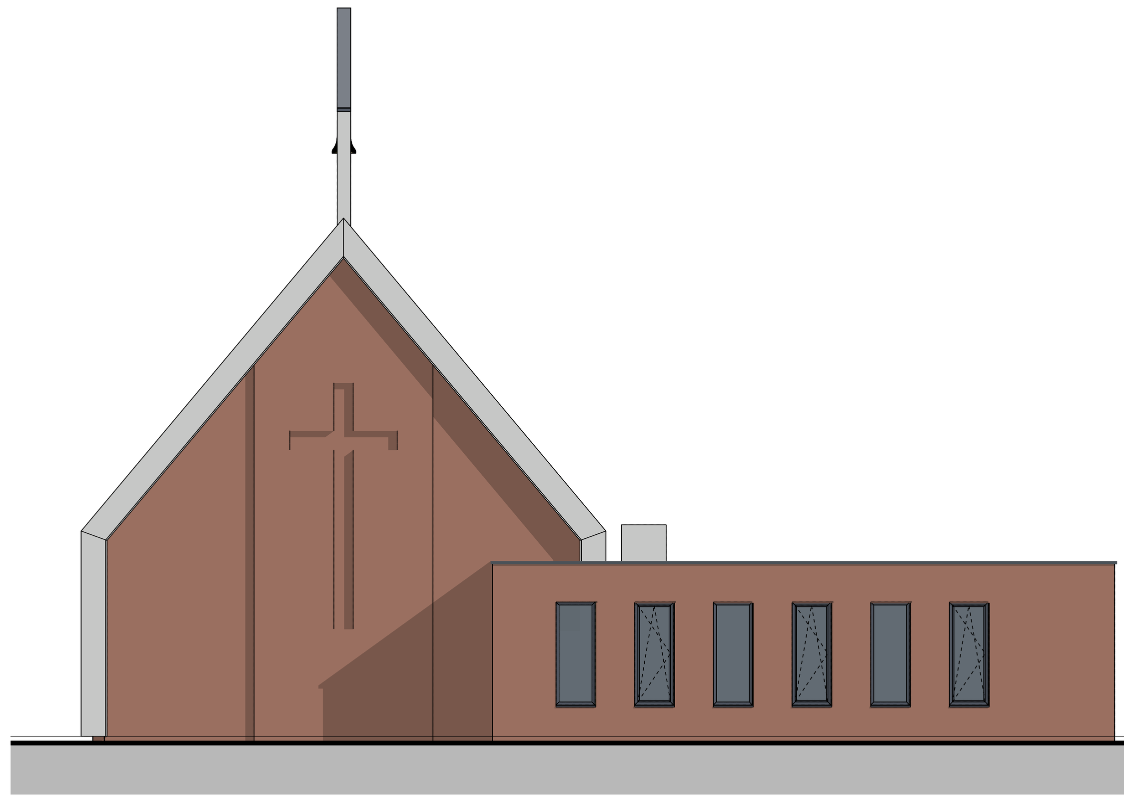

Aanzicht noordwestzijde

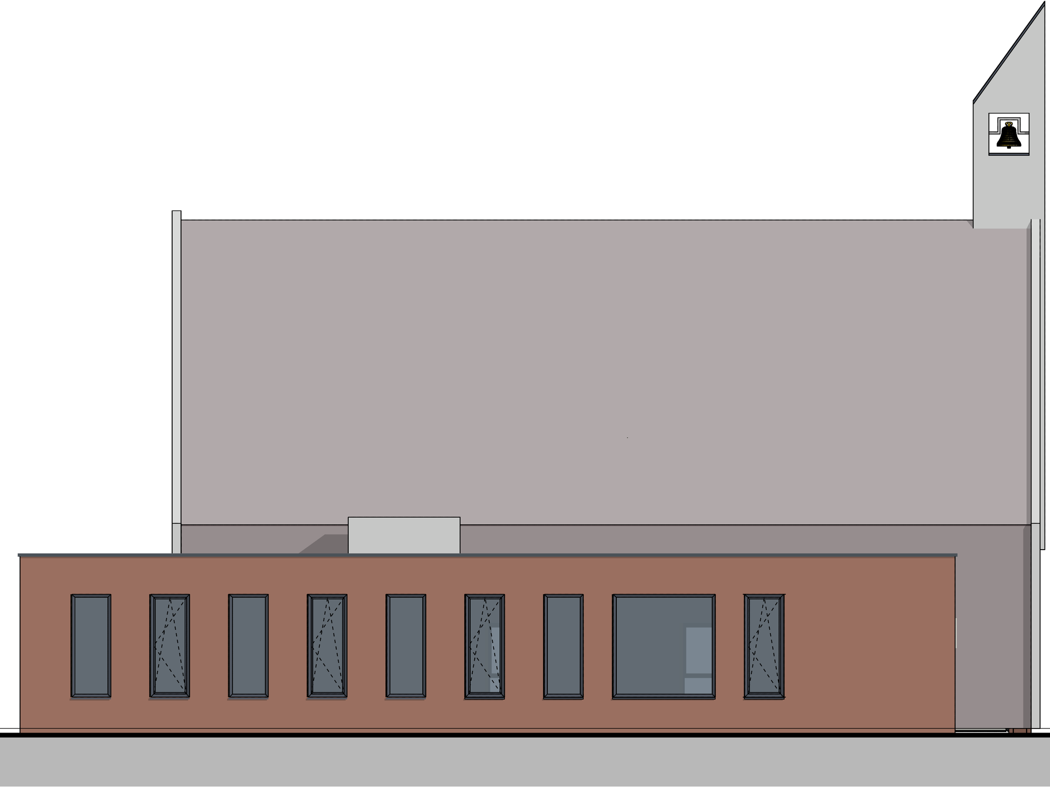

Aanzicht zuidwestzijde

Aanzicht zuidoostzijde

Aanzicht noordoostzijde

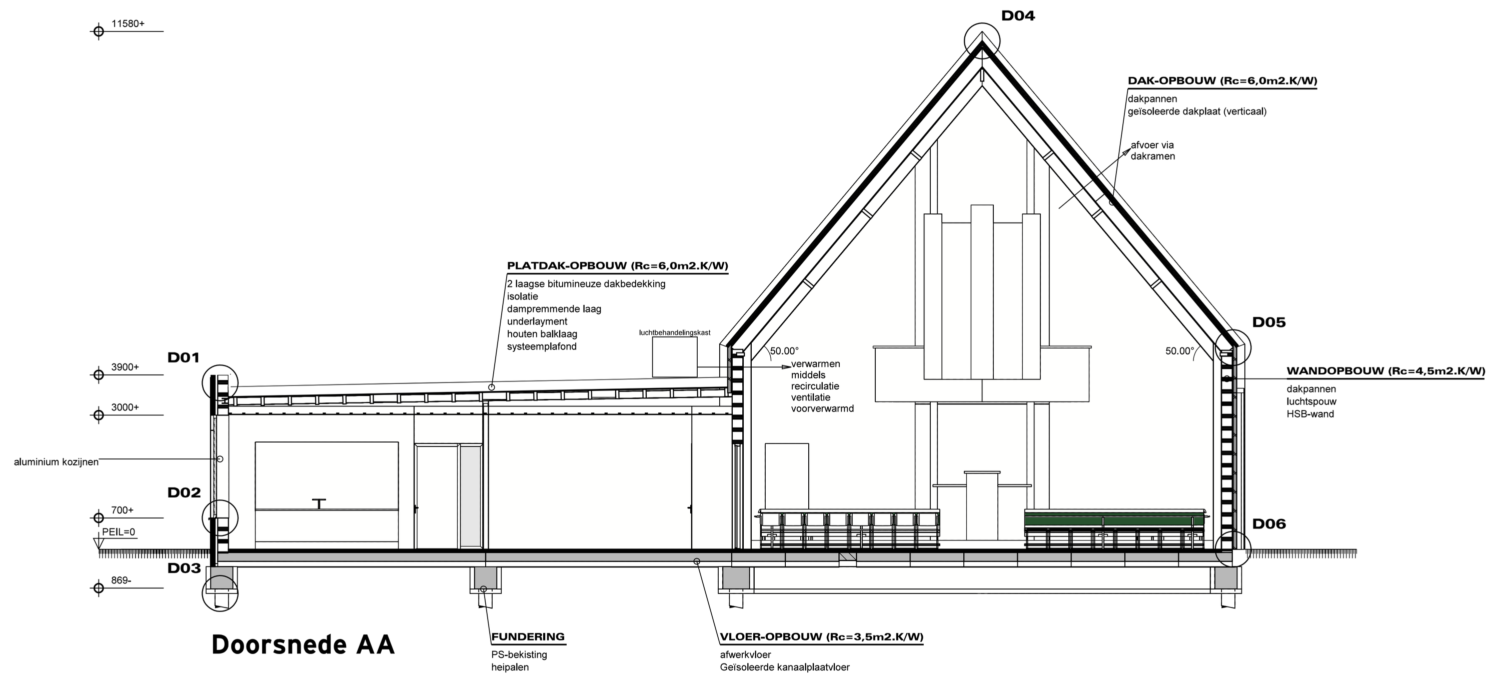

Doorsnede AA

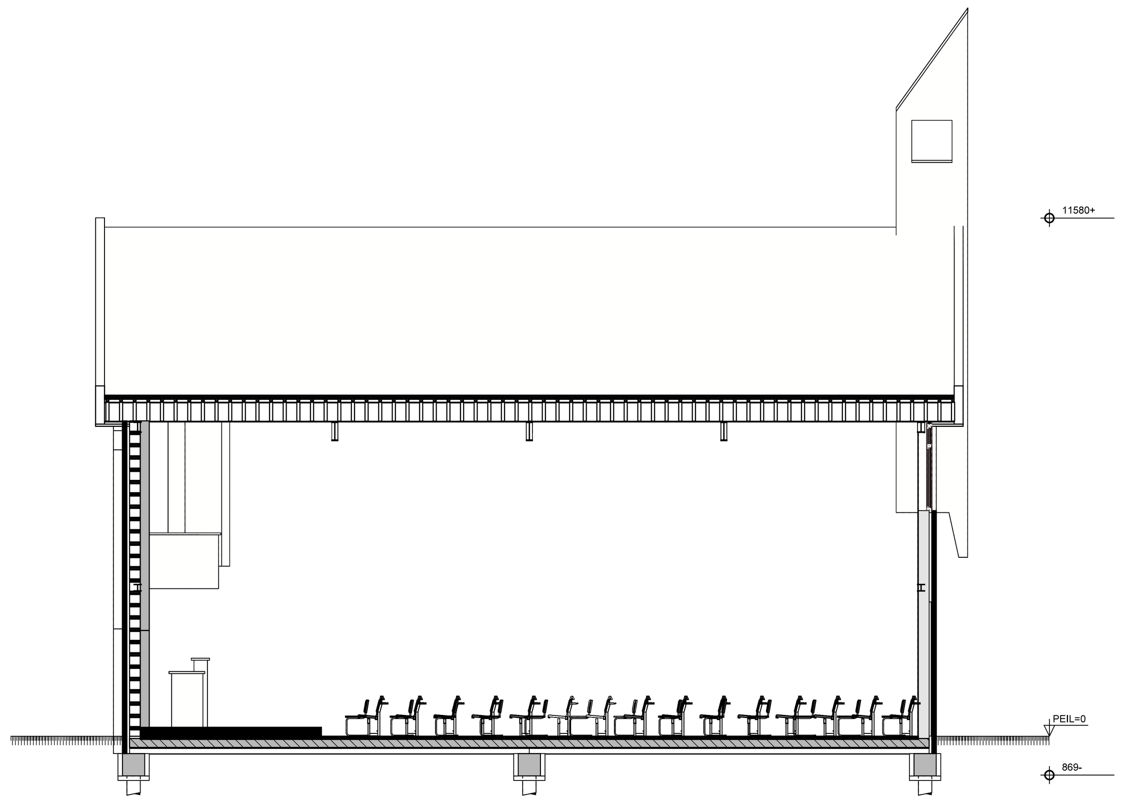

Doorsnede BB

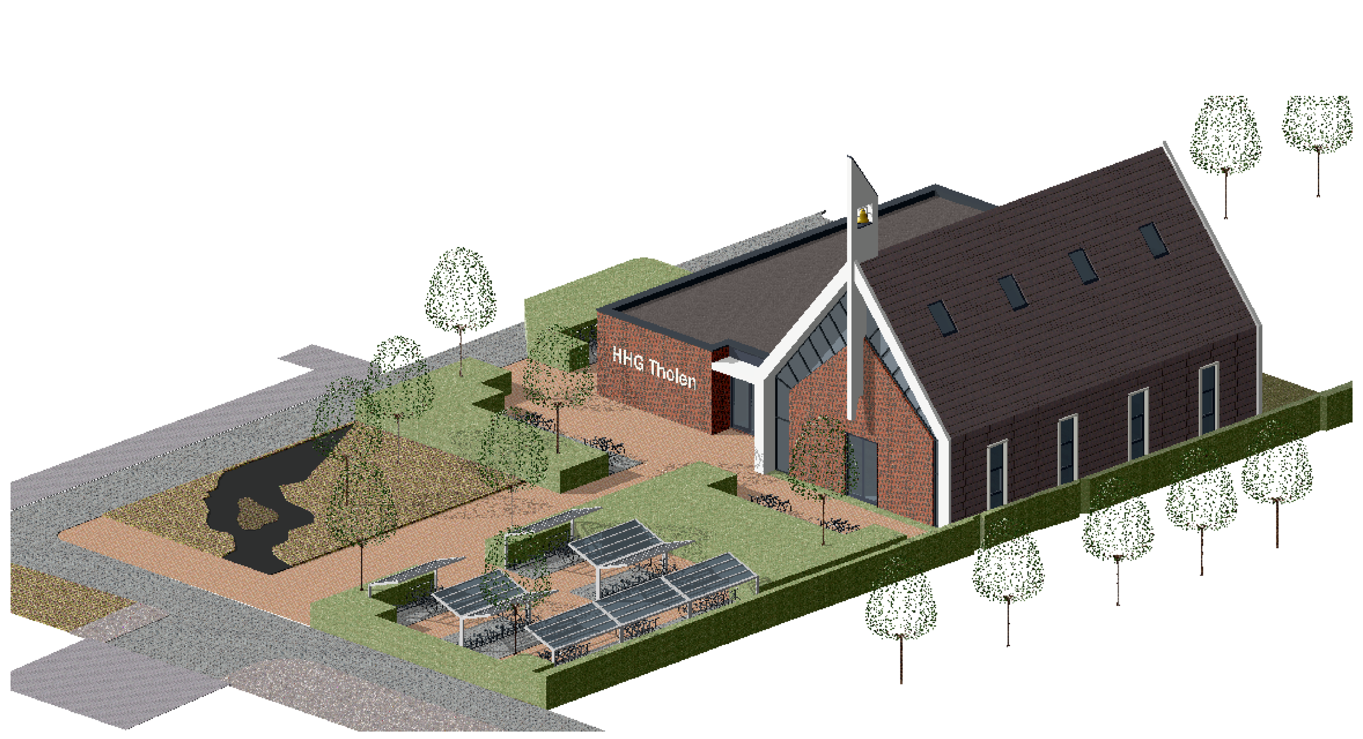

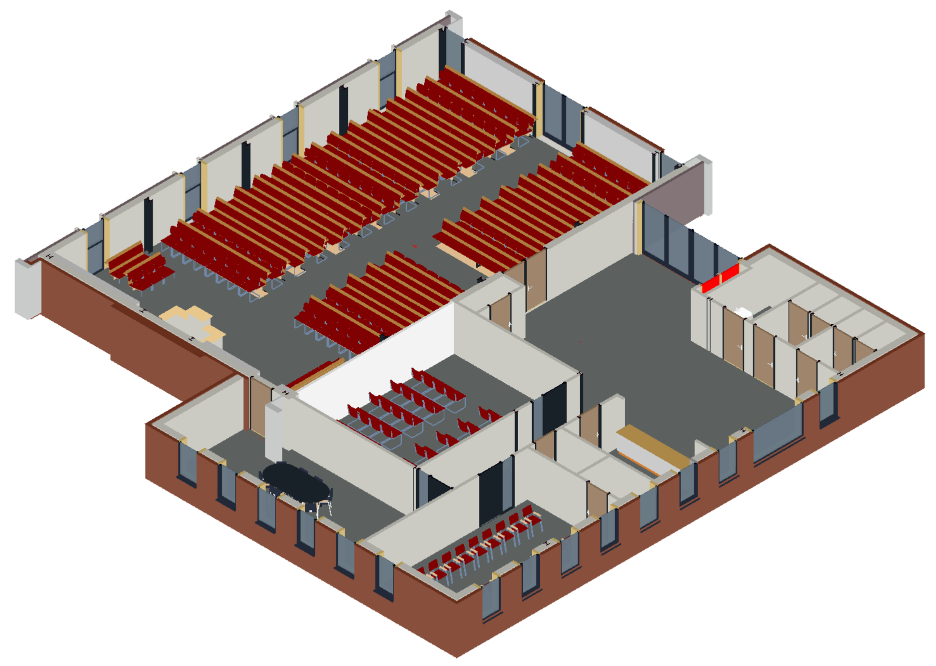

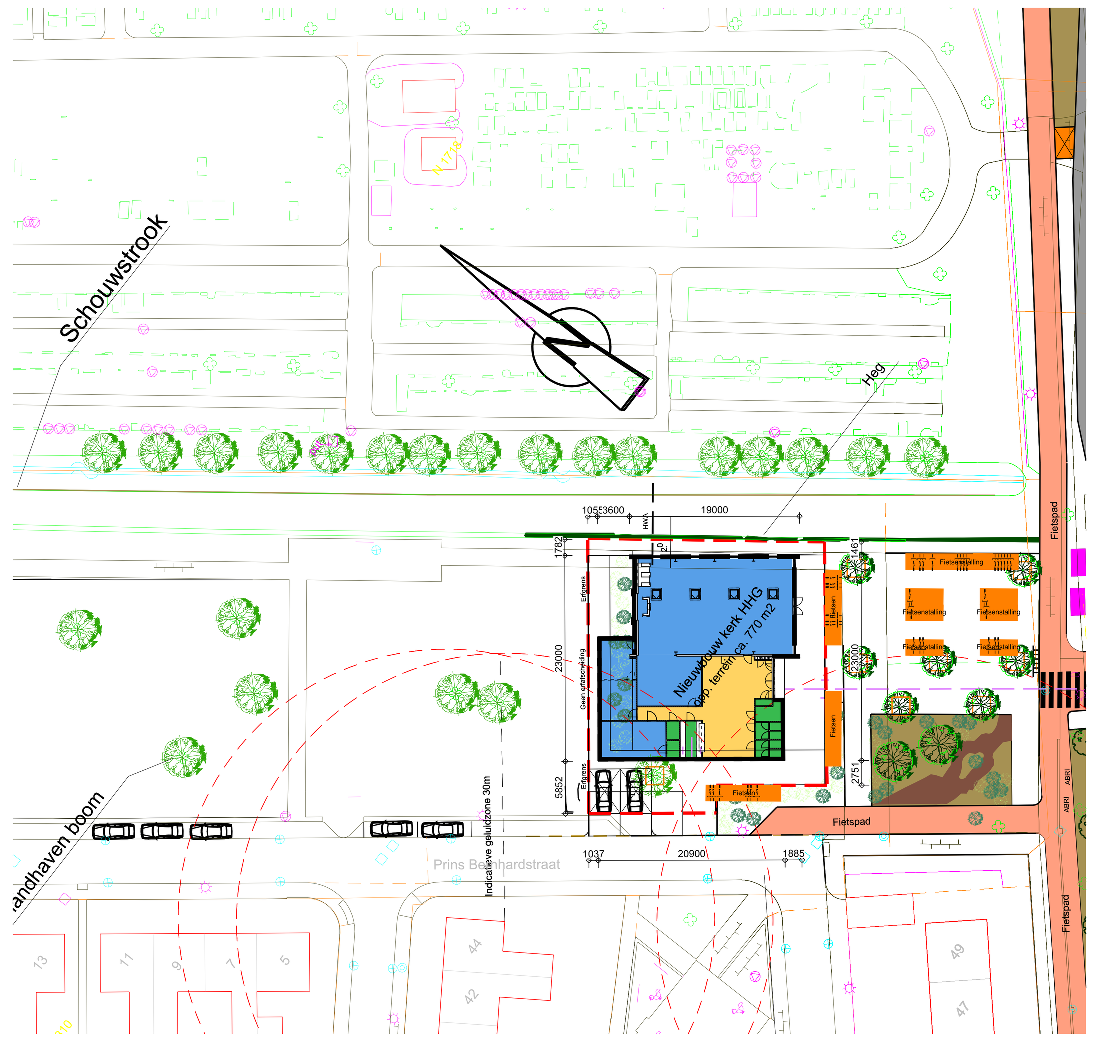

KLEUREN & MATERIALEN

onderdeel	materiaal	kleur
gevels	baksteen	rood genuanceerd
kozijnen	aluminium	RAL 7016
ramen	aluminium	RAL 7016
zetwerk	aluminium	RAL 9001
waterslag	aluminium	RAL 7016
dakbedekking	dakpannen	antraciet
	bitumineus	antraciet
dakrand	aluminium	RAL 7016

riolering DWA en HWA vlgs Bouwbesluit

DWA artikel 6.16 Afvoer van huishoudelijk afvalwater (NEN 3215)
HWA artikel 6.17 Afvoer van hemelwater (NEN 3215)

installatie gas-, elektra- en waterleiding vlgs Bouwbesluit

artikel 6.8 elektriciteit (NEN 1010),
artikel 6.9 gas (NEN 1078),
artikel 6.12 drinkwater (NEN 1006)
artikel 6.13 warmwatervoorziening (NEN 1006)

ELEKTRISCHE INSTALLATIE vlgs NEN 1010

te realiseren minimaal aantal aansluitingen

BASISVOORZIENING	wandcontact dubbel	wandcontact enkel	licht-aansluitpunt	TOESTELVOORZIENING	wandcontact dubbel	wandcontact enkel
verkeersruimte		1	1	cv toestel	1	
toiletruimte			1	warmwater toestel	1	
verblijfsruimte < 20m²	2		2	kooktoestel		1
verblijfsruimte > 20m²	2		1	oven	1	
badruimte GBO < 1,6m²			1	koelkast	1	
badruimte GBO > 1,6m²			2	afwasapparaat		1
onbenoemde ruimte		1	1	wasapparaat	1	
buitenberging	1		1	badkamer kachel		1
buiten (ruimte)			1			

ISOLATIEVOORZIENINGEN vlgs NEN 1068

onderdeel	materiaal	Rc (m².K/W)
dak	geïsoleerde dakplaat	6,0
gevels	spouwmuur	4,5
beg.gr.vloer	betonvloer	3,5
ramen	isolerende beglazing	0,91

GELUIDSISOLATIEWAARDEN

Buitenconstructie	G a;k	≥20dB
Binnenwanden en vloeren	Dntak	≥32dB
(tussen verblijfsruimte/verblijfsruimte)	Ltna	≤79dB
Woningscheidende wand	Dntak	≥52dB
	Ltna	≤54dB
Geluidsnivo installatie	L i;k	≤30dB

VENTILATIEVOORZIENINGEN vlgs NEN 1087

Minimale eis betreffende ventilatie verblijfsruimten = 1 dm3/m² vloeropp.
VR (vent.rooster -2dB(A))

toilet	7 dm3/sec.	10mm onder deur	mech.afzuiging
badruimte	14 dm3/sec.	20mm onder deur	mech.afzuiging
keuken	21 dm3/sec.		mech.afzuiging
meterkast	1 dm² onder en boven deur		
kruipruimte	1 ventilatierooster per 8m² vloeroppervlak		

Voor de ventilatiehoeveelheden per ruimte zie ventilatieberekening.

KOZIJNEN & VLOERLUIK

onderdeel	materiaal
deuren thermische schil	rondom kierdichting
buitendeuren	rondom kierdichting
beweegbare ramen	rondom kierdichting
kruipluik met omranding	rondom kierdichting
x~~~~x	zelfsluitend, 30min. brandw.
totaal gebouw	deuren dagm. 850x2300

raam- en deurbeslag volgens politiekeurmerk veilig wonen
deuren, ramen en kozijnen die volgens NEN 5087 bereikbaar zijn voor inbraak, moeten, volgens NEN 5096, voldoen aan de in de norm aangegeven weerstandsklasse 2

RENVOOI BRANDVEILIGHEID

WANDEN en PLAFONDS volgens afdeling 2.9 van bouwbesluit
DAK en DAKLICHTEN niet brandgevaarlijk
DOORVOEREN in brandscheidingen met afdichting die voldoet aan WBDBO eis

(30)	WBDBO in min.
x~~~~x	brandwerende zelfsluitende deur (30 min.)
x $	zonder los voorwerp te openen vluchtdeur
	brandslanghaspel x m1 - 100 kPa - 1,3m3/h
	vluchtwegaanduiding normale uitgang (verlicht)
	vluchtwegaanduiding (verlicht)
	nooduitgang (verlicht)
PS	panieksluiting

MATERIALEN + AFWERKING

onderdeel	materiaal	opmerkingen
	baksteen	
	kalkzandsteen	
	systeemwand	
	cellenbeton	
toilet	wandtegels	tot o.k. plafond
badkamer	wandtegels	tot o.k. plafond

TRAPPEN vlgs BOUWBESLUIT afd. 2.5 art. 2.33

optrede/aantrede	max. 188mm / min. 220mm
leuning	800 - 1000+ v.k. trede
balustrade op vloer	min. 1000+ vloer
	tussenruimte spijlen max. 100
	geen opstapmogelijkheden tussen 200-700+ vloer
afscheiding	wand of balustrade beide zijden trap

HULS ARCHITECTEN

Project:
Nieuwbouw kerkgebouw HHG Tholen

Onderdeel:
Gevels, plattegronden, doorsneden, situatie, visualisaties

Opdrachtgever:
HHG Tholen
Zoekweg 3
4691 HT Tholen
0166-602420
0610486689

Locatie:

Schaal: 1:100
Formaat: A0
Status: Voorlopig
Fase: Voorlopig

Datum: 14-11-2016
Gew: 29-05-2017
03-07-2017

Projectnr: 2302

Bladnr: 1

Huls Architecten | Bergerslag 3 | 7951 DR Staphorst | T (0522) 46 15 67 | F (0522) 46 20 24 | E info@hulsarchitecten.nl | I www.hulsarchitecten.nl