

Begane grond

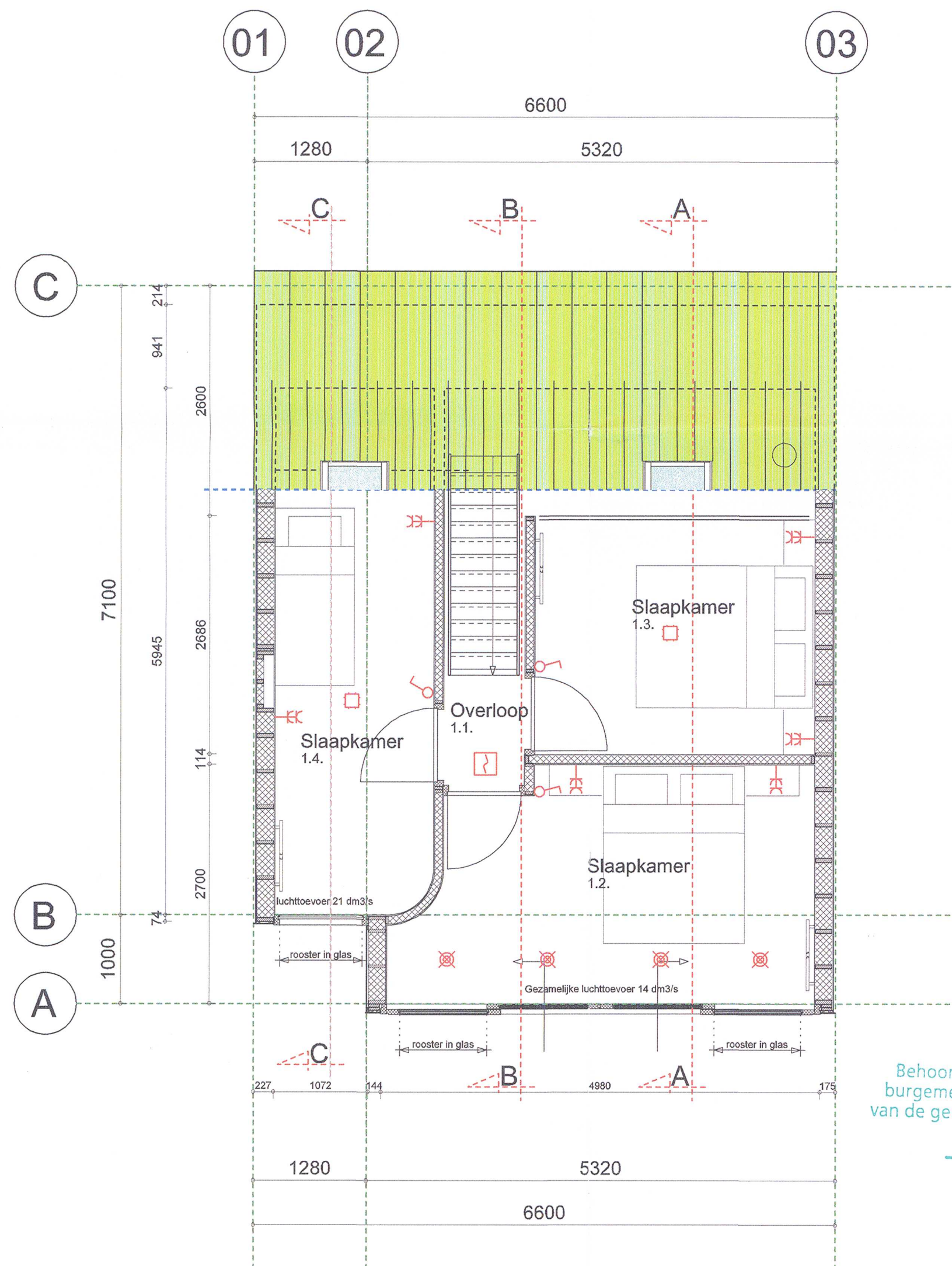

Verdieping

- Contactdoos tweevoudig + beschermingscontact
- Schakelaar mechanische ventilatie
- Enkelpolige schakelaar
- Centraaldoos
- Contactdoos enkel + beschermingscontact
- CAI
- Contactdoos tv installatie
- Serie-parallelenschakelaar
- Thermostaat
- Verdeelinrichting
- Optische rookmelder230 koppelbaar
- Perilex wandcontactdoos
- Licht (aansluit) punt, op wand
- Wisselschakelaar

Behoort bij een besluit van
burgemeester en wethouders
van de gemeente Vlissingen d.d.

- 4 MEI 2016

Datum 20 JAN. 2016



In samenwerking met:
dhr. F.D.G. Prins
Architect BNA / BNI

OPDRACHTGEVER :
Camping de Nolle te Vlissingen

PROJECT :
12 recreatiewoningen te Vlissingen

BOUWADRES :
Burgemeester van Woolderenlaan 5 Vlissingen

ONDERWERP :
Bestektekening: Plattegronden

status :
VOORLOPIG

rev : 1. wijziging : 16-01-2016 status : voorlopig

schaal : 1:50

formaat : A2



GETEKEND:
BENJAMIN STEENBEEK

TELEFOON:
+0031630717126

DATUM:
05 November 2015

