

Straatprofiel Burgemeester van Woelderenlaan

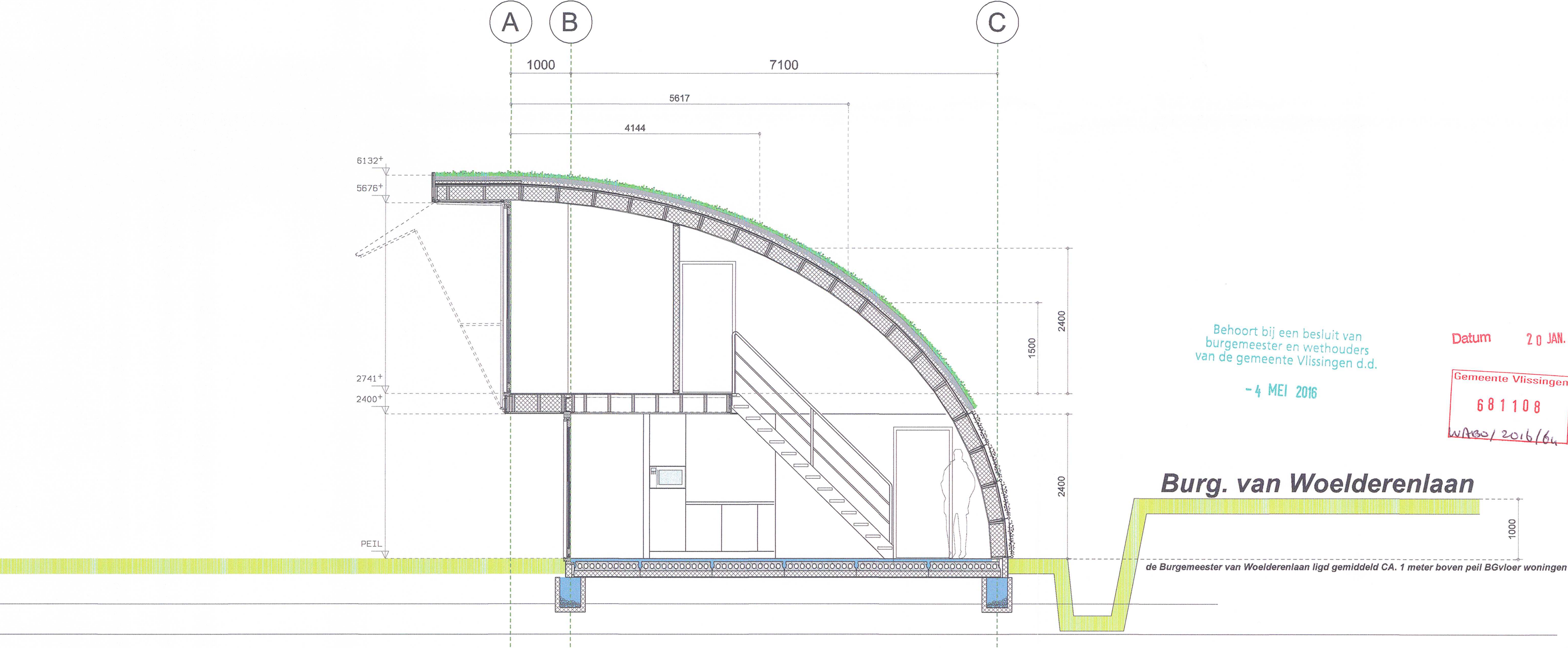

In samenwerking met:
 dhr. F.D.G. Prins
 Architect BNA / BNI

OPDRACHTGEVER:
 Camping de Nolle te Vlissingen
 PROJECT:
 12 recreatiewoningen te Vlissingen
 BOUWADRES:
 Burgemeester van Woelderenlaan 5 Vlissingen
 ONDERWERP:
 Bestektekoning: Profiel burgemeester van Woelderenlaan

status:	VOORLOPIG	rev:	1.	wijziging:	16-01-2016	status:	voorlopig
schaal:	1:250	2.	-	-	-	-	-
formaat:	A2	3.	-	-	-	-	-
		4.	-	-	-	-	-



GETEKEND:
 BENJAMIN STEENBEEK
 TELEFOON:
 +0031630717126
 DATUM:
 05 November 2015

