

as 1
1 : 100

as 2
1 : 100

as 3
1 : 100

as 4-5
1 : 100

as 6
1 : 100

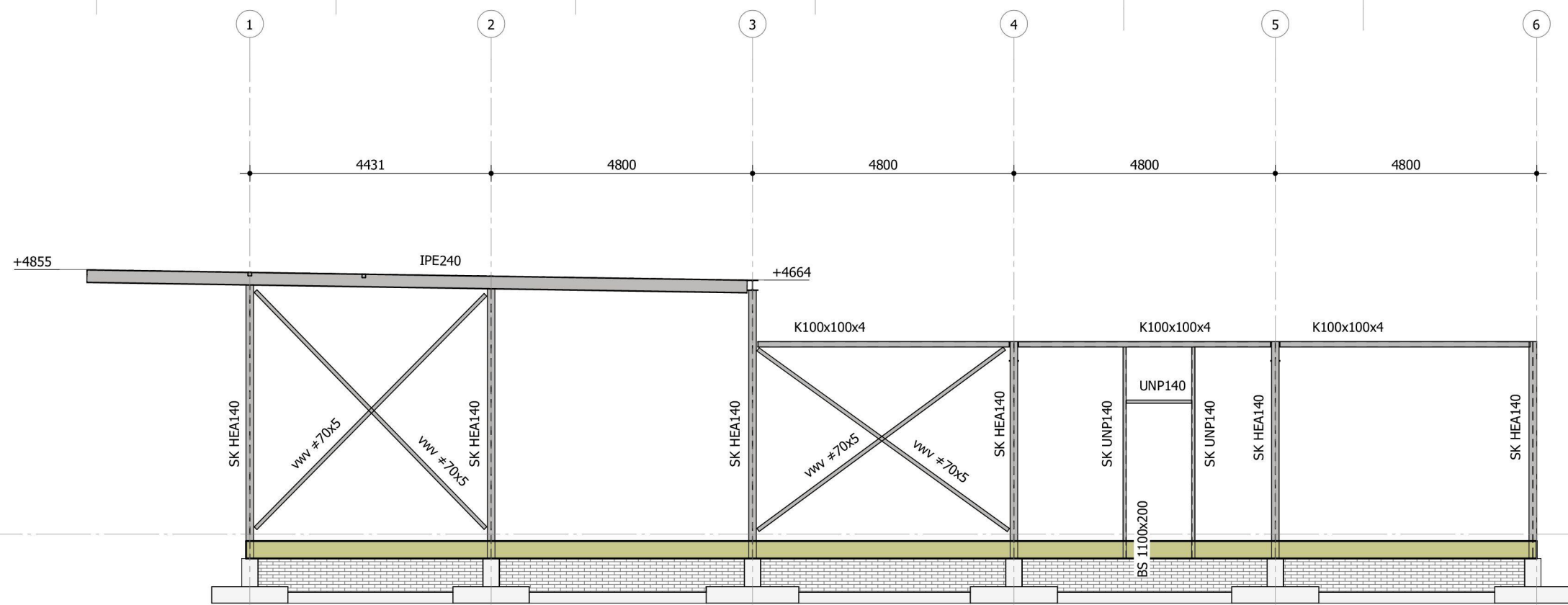

as A
1 : 100

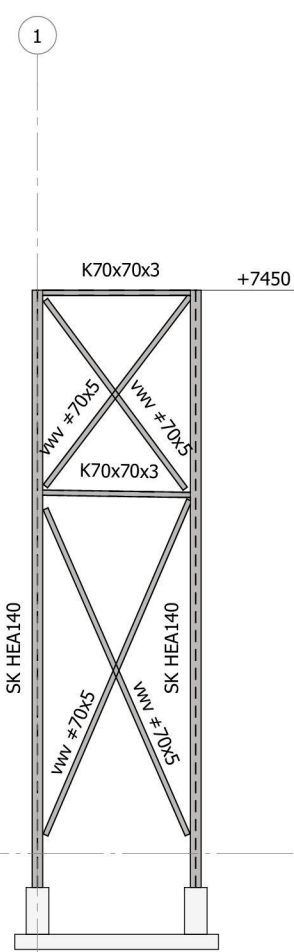

as A zuil
1 : 100

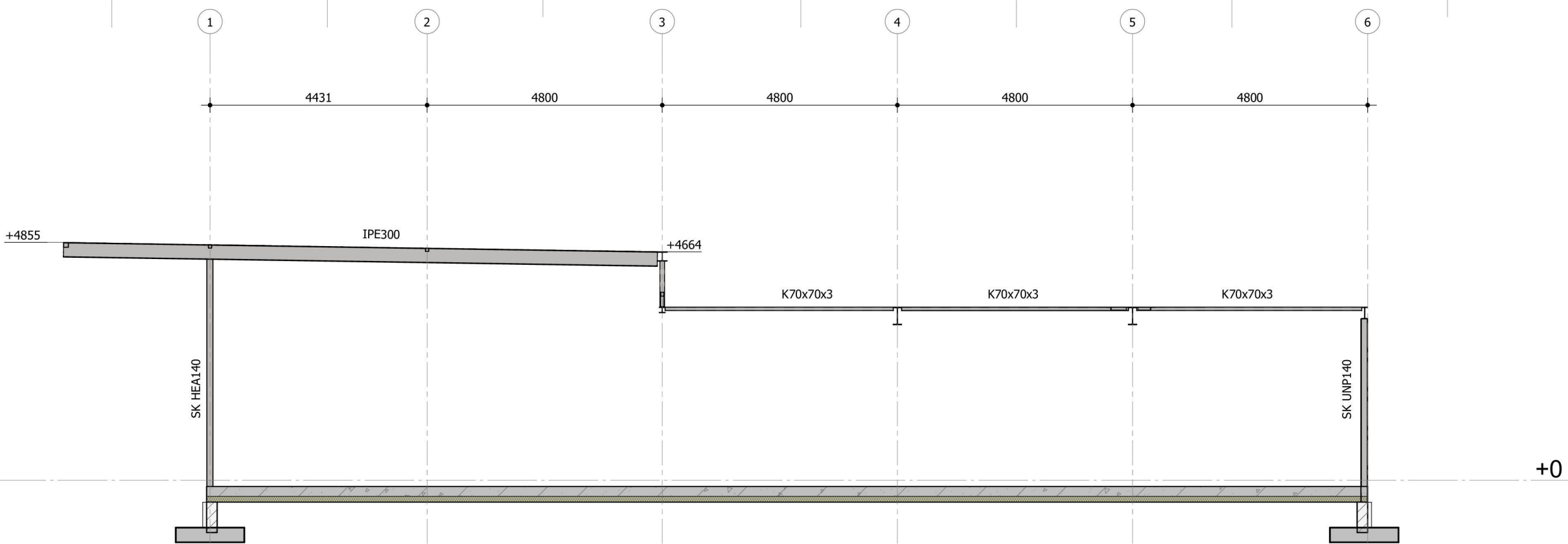

as B
1 : 100

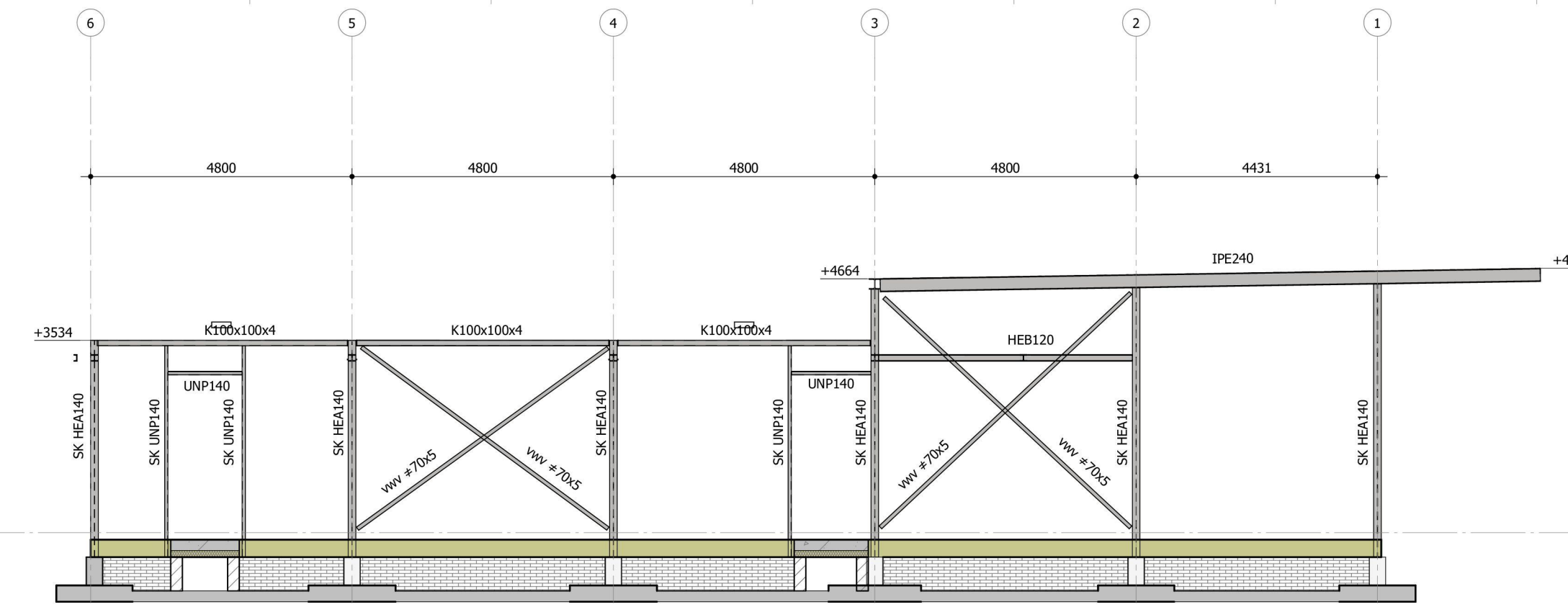

as D
1 : 100

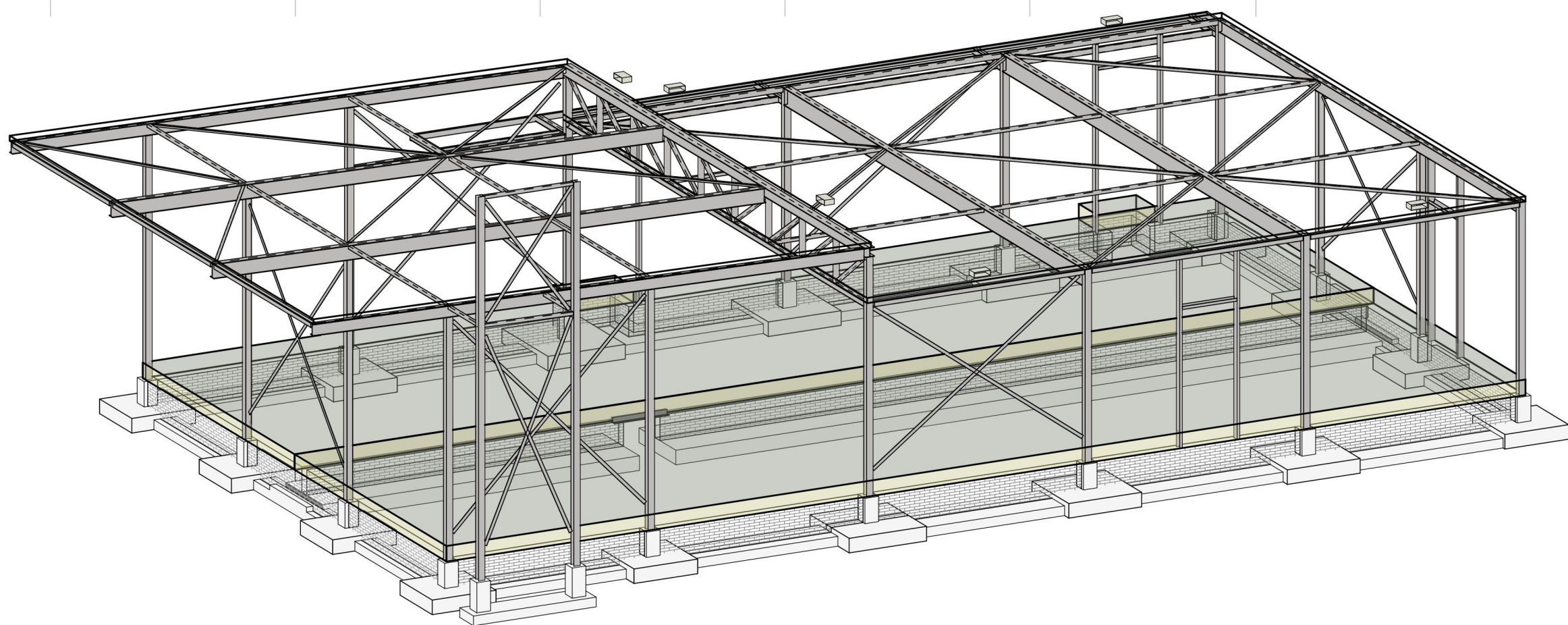

3D view voorgevel

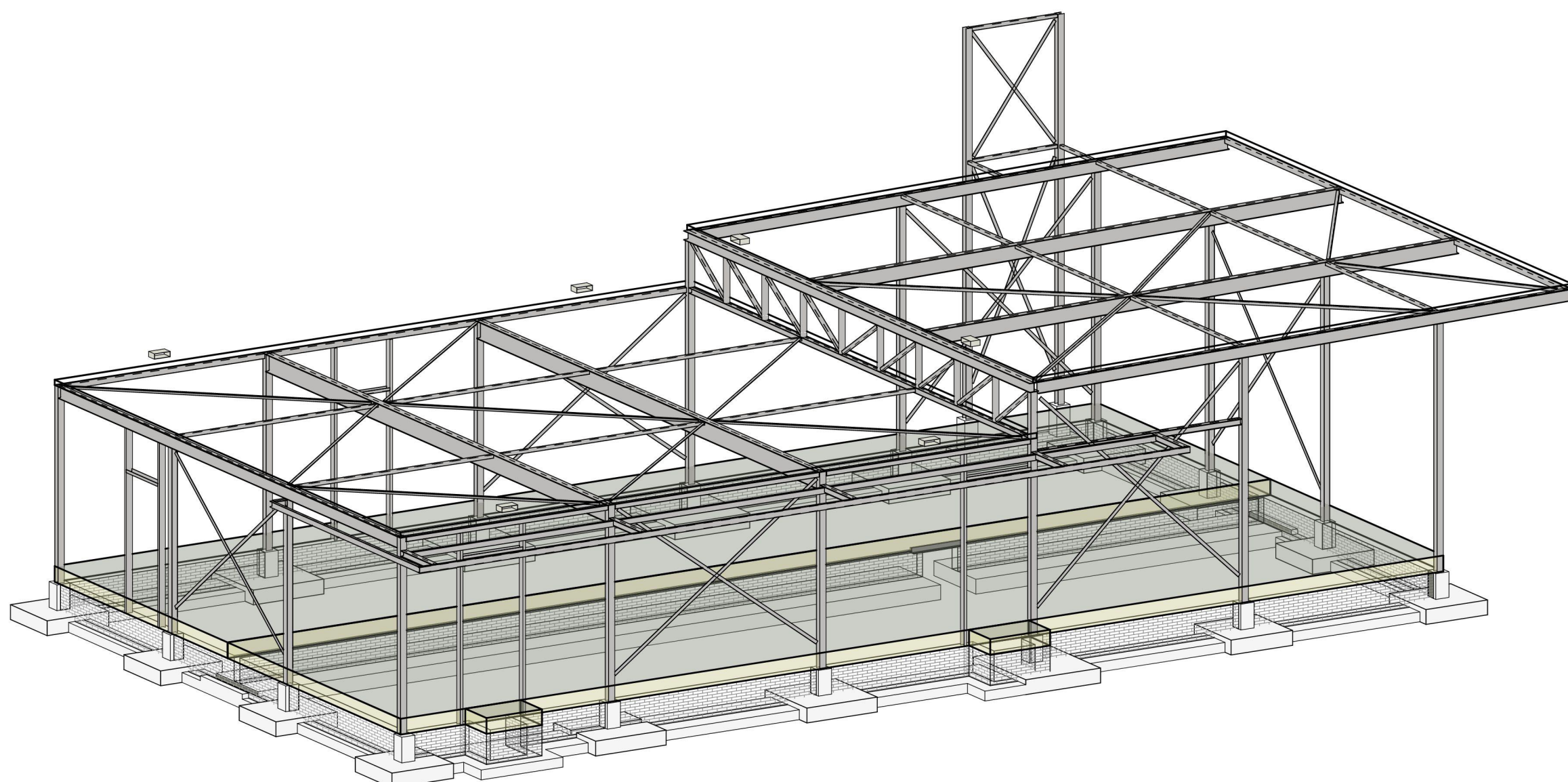

3D view achter gevel

Legenda

Gebruikte afkortingen

BS	betonnen funderingsstrook
KPV()	kanaalplaatvloer geïsoleerd
SK	stalen kolom
VVV	verticaal windverband

Algemeen

n.o.350x100mm = Noodoverstort btxh, 30mm boven dakbedekking

kolom boven vloer kolom doorgaand
kolom onder vloer

conStabel
Adviseurs in Bouwtechniek

Project: Nieuwbouw Burger King te Nederweert

Wijzigingen

Onderdeel: Overzicht constructie staalaanzichten en doorsneden

Opdrachtgever: EG Retail B.V.
Architect: XS Architecten

Datum: 21-12-2021
Schaa: 1 : 100
Formaat: 1000 x 594 mm

Adviseur: XXXXXXXXXX
Tekenaar: XXXXXXXXXX

Fase: TO
Status: Voorlopig

Projectnummer: 211180

Bladnummer: CT400

Registrastraat 30K | 6883 ES Velp | info@constabel.nl | 026 - 261 98 92
Handelsregister 5250448 | E.T.W. nr. Nr. 652183-07801 | www.constabel.nl | info@constabel.nl
Alle werkzaamheden worden verricht onder de aansprakelijkheid van de Rechtsverhouding
opdrachtgever-architect-ingenieur en adviseur (NIG-2012), gedeponeerd in griffie van de
Aankondigingsrechtbank te Den Haag. Op verzoek kunnen wij u deze algemene voorwaarden toezenden.