

VOORONDERZOEK

PEELHEIDEWEG 12

TE AMERICA



- ✿ Bodem
- ✿ Waterbodem
- ✿ Water
- ✿ Archeologie
- ✿ Ecologie
- ✿ Milieu

Bodem

vooronderzoek Peelheideweg 12 te America

Opdrachtgever	BRO Tegelen Industriestraat 94 5931 PK Tegelen
Rapportnummer	2317.001
Versienummer	D1
Status	Eindrapportage
Datum	15 augustus 2016
Vestiging	Swalmen
Opsteller	Ing. M.R.P. Vidal
Paraaf	
Kwaliteitscontrole	M.G.B. Ellenkamp-Paalhaar MSc.
Paraaf	



Kwaliteitszorg

Econsultancy is lid van de Vereniging Kwaliteitsborging Bodembeheer (VKB). De VKB is een vereniging van bodemadvies- en -onderzoeksbureaus en heeft als doel kwaliteitsborging en continue verbetering van de dienstverlening van haar leden op het gebied van bodembeheer. Het VKB keurmerk geeft opdrachtgevers de zekerheid dat het uitvoerend bureau werkt conform de eisen die de VKB aan haar leden stelt op het gebied van competenties en integriteit van medewerkers en het toepassen van vigerende normen en onderzoeksprotocollen.

Econsultancy werkt volgens een dynamisch kwaliteitssysteem, zoals beschreven in het kwaliteitshandboek. Ons kwaliteitssysteem is gecertificeerd volgens de kwaliteitsborgingsnormen van de NEN-EN-ISO 9001:2008.

Betrouwbaarheid

Opgemerkt wordt dat geraadpleegde bronnen niet altijd zonder fouten en volledig zijn. Daar Econsultancy voor het verkrijgen van historische informatie afhankelijk is van deze bronnen, kan Econsultancy niet instaan voor de juistheid en volledigheid van deze informatie.

INHOUDSOPGAVE

1.	INLEIDING	1
2.	GERAADPLEEGDE BRONNEN.....	1
3.	AFBAKENING ONDERZOEKSLOCATIE VOORONDERZOEK	1
4.	GEBRUIK ONDERZOEKSLOCATIE	2
4.1	Historisch en huidig gebruik onderzoekslocatie	2
4.2	Toekomstige situatie.....	3
5.	CALAMITEITEN.....	3
6.	UITGEVOERD(E) BODEMONDERZOEK(EN) OP DE ONDERZOEKSLOCATIE.....	3
7.	BELENDENDE PERCELEN/TERREINDELEN	4
8.	INFORMATIE LOKALE/REGIONALE ACHTERGRONDGEHALTEN.....	4
9.	BODEMOPBOUW EN GEOHYDROLOGIE	4
9.1	Bodemopbouw.....	4
9.2	Geohydrologie	4
10.	TERREININSPECTIE	5
11.	SAMENVATTING EN CONCLUSIES	6

BIJLAGEN:

1. - Topografische ligging van de locatie
- 2a. - Locatieschets
- 2b. - Foto's onderzoekslocatie
3. - Geraadpleegde bronnen
4. - Uitgevoerde bodemonderzoeken

1. INLEIDING

Econsultancy heeft van BRO Tegelen opdracht gekregen voor het uitvoeren van een vooronderzoek aan de Peelheideweg 12 te America.

Het onderzoek is uitgevoerd in het kader van de voorgenomen uitbreiding van de bedrijfsaccommodatie, alsmede de werktuigenloods.

Het vooronderzoek heeft tot doel te bepalen of er aanleiding bestaat voor het uitvoeren van een bodemonderzoek conform de NEN 5740, door middel van een archiefonderzoek, een interview met de eigenaar/gebruiker en een terreininspectie.

Het vooronderzoek is verricht conform de NEN 5725:2009 "Bodem - Landbodem - Strategie voor het uitvoeren van vooronderzoek bij verkennend en nader onderzoek".

2. GERAADPLEEGDE BRONNEN

De informatie over de onderzoekslocatie is gebaseerd op de bij de gemeente Horst aan de Maas aanwezige informatie (contactpersoon mevrouw. E. Zacholi), informatie verkregen van BRO (contactpersoon de heer P. Maessen) en informatie verkregen uit de op 11 augustus 2016 uitgevoerde terreininspectie.

Van de locatie en de directe omgeving zijn uit verschillende informatiebronnen gegevens verzameld over:

- het historische, huidige en toekomstige gebruik;
- eventuele calamiteiten;
- eventueel eerder uitgevoerde bodemonderzoeken;
- de bodemopbouw en geohydrologie;
- verhardingen, kabels en leidingen.

Bijlage 3 geeft een overzicht van de geraadpleegde bronnen.

3. AFBAKENING ONDERZOEKSLOCATIE VOORONDERZOEK

Het vooronderzoek omvat de onderzoekslocatie en direct hieraan grenzende percelen binnen een afstand van 25 meter.

De onderzoekslocatie ($\pm 4.300 \text{ m}^2$) ligt aan de Peelheideweg 12, circa 2,2 kilometer ten noordwesten van de kern van America (zie bijlage 1). Het perceel, waar de onderzoekslocatie deel van uitmaakt, is kadastraal bekend gemeente Horst, sectie I, nummer 339.

Volgens het Actueel Hoogtebestand Nederland bevindt het maaiveld zich op een hoogte van circa 30,5 m +NAP en zijn de coördinaten van de onderzoekslocatie $X = 194.185$, $Y = 384.830$.

4. GEBRUIK ONDERZOEKSLOCATIE

4.1 Historisch en huidig gebruik onderzoekslocatie

Volgens historisch kaartmateriaal maakte de locatie, alsmede de omgeving ervan, tot 1920 deel uit van een moeras-/heidegebied. In de periode 1920-1940 is de locatie, alsmede de directe omgeving ervan, ontgonnen en in gebruik genomen als landbouwgrond. In de periode 2000-2015 heeft de locatie zijn huidige functie (bedrijfsterrein) verkregen (zie figuur 1). Tot op heden is dit gebruik van de onderzoekslocatie niet wezenlijk veranderd.

Figuur 1. Uitsneden historisch kaartmateriaal



Voor het bedrijfsterrein, waar de onderzoekslocatie deel van uitmaakt, zijn in het verleden diverse vergunningen verleend. Tabel I geeft een overzicht weer van de verleende vergunningen.

Tabel I. Overzicht verleende vergunningen

Aanvrager	Jaartal	Omschrijving	Bijzonderheden
Fossa Eugeniana	2002	Bouwvergunning voor het oprichten van een bedrijfsaccommodatie voor het verwerken van vollegrondsgroentes	-
Bergerhei Verhuur BV	2002	Bouwvergunning voor het oprichten van een was- en tankplaats met ondergrondse opslagtank	vloeistofdicht betonnen vloer
Loonwerkbedrijf Vervoort BV	2002	Bouw klantstation energieleverancier t.b.v. levering electriciteit bij een bedrijfsaccommodatie voor het verwerken van vollegrondsgroentes	-

De onderzoekslocatie zelf is in deels in gebruik als groenvoorziening ($\pm 2.830 \text{ m}^2$) en deels voorzien van een klinkerverharding ($\pm 1.470 \text{ m}^2$). In bijlage 2a is de huidige situatie op een locatieschets weer gegeven. Bijlage 2b bevat enkele foto's van de onderzoekslocatie.

Voor zover bij de opdrachtgever en de gemeente Horst aan de Maas bekend, heeft er op de onderzoekslocatie zelf nimmer opslag van oliehoudende producten in ondergrondse of bovengrondse tanks plaatsgevonden. Verder blijkt uit de geraadpleegde bronnen geen aanwezigheid van ophogingen, dempingen of stortingen.

Er zijn geen aanwijzingen gevonden, die aanleiding geven een asbestverontreiniging op de locatie te verwachten.

4.2 Toekomstige situatie

De initiatiefnemer is voornemens op de onderzoekslocatie de bestaande bedrijfsaccommodatie, alsmede de werktuigenloods uit te breiden. Afgezien van de nieuwbouw zullen de huidige bedrijfsactiviteiten worden voortgezet.

5. CALAMITEITEN

Voor zover bij de opdrachtgever bekend hebben zich op de onderzoekslocatie in het verleden geen calamiteiten met een bodembedreigend karakter voorgedaan. Ook uit informatie van de gemeente Horst aan de Maas blijkt niet dat er zich in het verleden bodembedreigende calamiteiten hebben voorgedaan.

6. UITGEVOERD(E) BODEMONDERZOEK(EN) OP DE ONDERZOEKSLOCATIE

Op het bedrijfsterrein, waar de huidige onderzoekslocatie deel van uitmaakt, is in 2012 door Econsultancy een verkennend bodemonderzoek uitgevoerd (rapport 12021121 HOR.DIJ.NEN, d.d. 25 april 2012). Destijds zijn in totaal 9 deellocaties onderzocht, te weten:

- A. Kadastraal perceel Horst, sectie I, nummer 338;
- B. Onverdacht terreindeel perceel Vervoort;
- C. Akkerland;
- D. Cluster bovengrondse HBO-tanks;
- E. Bovengrondse dieseltanks;
- F. Smeerput;
- G. Wasplaats;
- H. Olie-afscheider;
- I. Puinverharding.

De onoverhavige onderzoekslocatie viel destijds onder deellocatie C 'Akkerland'. Ter plaatse van deze deellocatie zijn destijds 28 boringen verricht. In zowel de boven- als in de ondergrond zijn destijds ter plaatse geen verontreinigingen geconstateerd. Het grondwater ter plaatse bleek destijds licht verontreinigd met barium, cadmium, koper, kwik, nikkel en/of zink. Ter plaatse van de overige onderzochte deellocaties bleek de bovengrond plaatselijk licht tot sterk verontreinigd met minerale olie en/of licht verontreinigd met cadmium, kwik en/of PAK. In de ondergrond zijn destijds geen verontreinigingen geconstateerd. Het grondwater bleek destijds plaatselijk licht tot sterk verontreinigd met koper en lood en/of licht verontreinigd met barium, cadmium, kobalt, molybdeen, nikkel en/of zink (zie bijlage 4).

7. BELENDENDE PERCELEN/TERREINDELEN

De onderzoekslocatie is gelegen in het buitengebied van America en is gelegen in een van oorsprong agrarisch gebied. In bijlage 3 zijn de geraadpleegde informatiebronnen voor de omliggende terreindelen en belendende percelen binnen 25 meter van de onderzoekslocatie opgenomen. Het bodemgebruik van de omliggende terreindelen is als volgt:

- aan de noordzijde bevindt zich een groenvoorziening en een aarde wal;
- aan de oostzijde bevindt zich het bedrijfsterrein van Van Dijk Groenteproducties;
- aan de zuidzijde bevindt zich een openbare weg (Peelheideweg);
- aan de westzijde bevindt zich een openbare weg (Midden Peelweg).

De huidige eigenaar van de onderzoekslocatie is niets bekend omtrent potentieel bodembedreigende activiteiten op aangrenzende percelen. Er vinden geen (zware) industriële activiteiten in de directe omgeving van de onderzoekslocatie plaats.

Uit de verzamelde informatie blijkt dat vanuit op de aangrenzende percelen geen bodemverontreinigingen zijn te verwachten.

8. INFORMATIE LOKALE/REGIONALE ACHTERGRONDGEHALTEN

Regionaal komen verhoogde concentraties van metalen in het grondwater voor. De provincie Limburg heeft specifieke beleidslijnen geformuleerd met betrekking tot deze regionaal verhoogde concentraties van metalen in het grondwater (zie "Beleidskader bodem 2010", vastgesteld door Gedeputeerde Staten van Limburg op 28 september 2010).

9. BODEMOPBOUW EN GEOHYDROLOGIE

9.1 Bodemopbouw

De originele bodem bestaat volgens de digitale bodemkaart van Nederland uit een haarpodzolgrond, welke volgens de Stichting voor Bodemkartering voornamelijk is opgebouwd uit leemarm en zwak lemig zand. De afzettingen, waarin deze bodem is ontstaan, behoren geologisch gezien tot de Formatie van Boxtel.

9.2 Geohydrologie

Tectonisch gezien ligt de onderzoekslocatie in de Slenk van Venlo. Deze slenk wordt aan de zuidwestzijde begrensd door de Tegelenbreuk en aan de noordoostzijde door de Grensbreuk. Beide breuken zijn noordwest-zuidoost gericht.

Het eerste watervoerend pakket heeft een dikte van ± 14 m en wordt gevormd door de grove en grindrijke zanden van de Formatie van Beegden. Op deze fluviatiele formatie liggen de fijnzandige, matig goed doorlatende dekzandafzettingen, behorende tot de Formatie van Boxtel, met een dikte van $\pm 6,5$ m. Het eerste watervoerend pakket wordt aan de onderzijde begrensd door kleiafzettingen van de Formatie van Breda.

De gemiddelde stand van het freatisch grondwater bedraagt ± 29 m +NAP, waardoor het grondwater zich op $\pm 1,5$ m -mv zou bevinden. Het water van het eerste watervoerend pakket stroomt volgens de isohypsenkaart van de Dienst Grondwaterverkenning van TNO, kaartblad 52 Oost, 1978 (schaal 1:50.000), in noordoostelijke richting. Er liggen geen pompstations in de buurt van de onderzoekslocatie die van invloed zouden kunnen zijn op de grondwaterstroming ter plaatse van de onderzoekslocatie. De onderzoekslocatie ligt niet in een grondwaterbeschermings- en/of grondwaterwingebied.

10. TERREININSPECTIE

Op 11 augustus 2016 is er een terreininspectie uitgevoerd. Deze is gericht op de identificatie van bronnen, die mogelijk hebben geleid of kunnen leiden tot een grond- en/of grondwaterverontreiniging.

De tijdens de terreininspectie aangetroffen situatie komt overeen met de locatiegegevens, zoals deze zijn opgenomen in hoofdstuk 4. Op de onderzoekslocatie zijn geen mogelijke bronnen voor een grond- en/of grondwaterverontreiniging aangetroffen.

Op het maaiveld zijn geen asbestverdachte materialen waargenomen.

11. SAMENVATTING EN CONCLUSIES

Econsultancy heeft in opdracht van BRO Tegelen een vooronderzoek uitgevoerd aan de Peelheide-weg 12 te America.

Het onderzoek is uitgevoerd in het kader van de voorgenomen uitbreiding van de bedrijfsaccommodatie, alsmede de werktuigenloods.

Op basis van het vooronderzoek en de terreininspectie kan gesteld worden dat er milieuhygiënisch géén belemmeringen bestaan voor de voorgenomen bouwplannen op de onderzoekslocatie. De onderzoeksresultaten geven géén aanleiding voor verder bodemonderzoek, dan wel een bodemonderzoek op analytische grondslag.

Bijlage 1 Topografische ligging van de locatie



Schaal 1:25.000
Deze kaart is noordgericht

2317.001



Titel: locatieschets Peelheideweg 12 te America



Nummer: 2317.001
Datum: 12-08-2016
Schaal: 1:1.000
Getekend: GBe
Bijlage: 2a

Legenda

Boringen	
Omschrijving	Symbol
Boring tot 0,5 m -mv	
Boring tot 1,0 m -mv	
Boring tot 1,5 m -mv	
Boring tot 2,0 m -mv	
Boring tot 2,5 m -mv	
Boring tot 3,0 m -mv	
Boring tot 3,5 m -mv	
Boring tot 4,0 m -mv	
Boring tot 4,5 m -mv	
Boring tot 5,0 m -mv	
Peilbuis	
Peilbuis (diep)	
Voorgaande boring tot 0,5 m -mv	
Voorgaande boring tot 1,0 m -mv	
Voorgaande boring tot 1,5 m -mv	
Voorgaande boring tot 2,0 m -mv	
Voorgaande boring tot 2,5 m -mv	
Voorgaande boring tot 3,0 m -mv	
Voorgaande boring tot 3,5 m -mv	
Voorgaande boring tot 4,0 m -mv	
Voorgaande boring tot 4,5 m -mv	
Voorgaande boring tot 5,0 m -mv	
Voorgaande peilbuis	
Voorgaande peilbuis (diep)	
Kernboring 80 mm	
Kernboring 120 mm + boring tot 0,5 m -mv	
Kernboring 120 mm + boring tot 1,0 m -mv	
Kernboring 120 mm + boring tot 1,5 m -mv	
Kernboring 120 mm + boring tot 2,0 m -mv	
Kernboring 120 mm + boring tot 2,5 m -mv	
Kernboring 120 mm + boring tot 3,0 m -mv	
Kernboring 120 mm + boring tot 3,5 m -mv	
Kernboring 120 mm + boring tot 4,0 m -mv	
Kernboring 120 mm + boring tot 4,5 m -mv	
Kernboring 120 mm + boring tot 5,0 m -mv	
Kernboring 120 mm	

Boringen	
Omschrijving	Symbol
Asbestgat 30x30x50	
Asbestgat 30x30x50 + boring tot 0,5 m -mv	
Asbestgat 30x30x50 + boring tot 1,0 m -mv	
Asbestgat 30x30x50 + boring tot 1,5 m -mv	
Asbestgat 30x30x50 + boring tot 2,0 m -mv	
Asbestgat 30x30x50 + boring tot 2,5 m -mv	
Asbestgat 30x30x50 + boring tot 3,0 m -mv	
Asbestgat 30x30x50 + boring tot 3,5 m -mv	
Asbestgat 30x30x50 + boring tot 4,0 m -mv	
Asbestgat 30x30x50 + boring tot 4,5 m -mv	
Asbestgat 30x30x50 + boring tot 5,0 m -mv	
Asbestgat 30x30x50 + peilbuis	
Asbestgat 30x30x50 + peilbuis (diep)	
Asbestgat 100x100x50	
Asbestgat 100x100x50 + boring tot 0,5 m -mv	
Asbestgat 100x100x50 + boring tot 1,0 m -mv	
Asbestgat 100x100x50 + boring tot 1,5 m -mv	
Asbestgat 100x100x50 + boring tot 2,0 m -mv	
Asbestgat 100x100x50 + boring tot 2,5 m -mv	
Asbestgat 100x100x50 + boring tot 3,0 m -mv	
Asbestgat 100x100x50 + boring tot 3,5 m -mv	
Asbestgat 100x100x50 + boring tot 4,0 m -mv	
Asbestgat 100x100x50 + boring tot 4,5 m -mv	
Asbestgat 100x100x50 + boring tot 5,0 m -mv	
Asbestgat 100x100x50 + peilbuis	
Asbestgat 100x100x50 + peilbuis (diep)	
Kernboring + asbestgat 30x30 + Boring tot 0,5 m -mv +	
Kernboring + asbestgat 30x30 + Boring tot 1,0 m -mv +	
Kernboring + asbestgat 30x30 + Boring tot 1,5 m -mv +	
Kernboring + asbestgat 30x30 + Boring tot 2,0 m -mv +	
Kernboring + asbestgat 30x30 + Boring tot 2,5 m -mv +	
Kernboring + asbestgat 30x30 + Boring tot 3,0 m -mv +	
Kernboring + asbestgat 30x30 + Boring tot 3,5 m -mv +	
Kernboring + asbestgat 30x30 + Boring tot 4,0 m -mv +	
Kernboring + asbestgat 30x30 + Boring tot 4,5 m -mv +	
Kernboring + asbestgat 30x30 + Boring tot 5,0 m -mv +	
Kernboring + asbestgat 30x30 + peilbuis	
Kernboring + asbestgat 30x30 + peilbuis (diep)	

Symbolen	
Omschrijving	Symbol
Asfalt	
Beton	
Boom	
Bos	
Braak	
Depothoogte	
Fotoname	
Mangat	
Gras	
Grind	
Haag	
Klinker	
Oliefetafscheider	
Ontgravingsdiepte	
Ontluchtingspunt	
Onverhard	
Parkeerplaats	
Pomp	
Puinverharding	
Sleuf 200x40x50cm	
Spoorbaan	
Stelconplaat	
Struik	
Talud	
Tegel	
Vloestofdichte vloer	
Vulpunt	
Water	
Zeshoek tegel	
Zinkput	
Asbestverdacht plaatmateriaal op maaiveld	
Hekwerk	
Toekomstige bebouwing	
Voormalige bebouwing	
Bebouwing	
Locatiegrens	

Verontreiniging	
Omschrijving	Symbol
Ontgravingsvak	
Niet verontreinigd	
AW/S-waarde contour	
T-waarde contour	
I-waarde contour	
Niet verontreinigd	
Licht verontreinigd	
Matig verontreinigd	
Sterk verontreinigd	
Verspreiding verontreiniging onbekend	

Bijlage 2b Foto's onderzoekslocatie



Foto 1.



Foto 2.

Bijlage 2b Foto's onderzoekslocatie



Foto 3.



Foto 4.

Bijlage 3 Geraadpleegde bronnen

Informatiebron	Geraadpleegd (ja/nee)	Toelichting		
		Datum kaartmateriaal		Opmerkingen
Informatie uit kaartmateriaal etc.				
Historische topografische kaart	ja	divers		-
Luchtfoto	ja	divers		-
Informatie uit themakaarten		Datum bron/ kaartmateriaal		Opmerkingen
Bodemkaart Nederland	ja	2016		-
Grondwaterkaart Nederland	ja	1978		-
Bodemloket.nl	ja	2016		-
Informatie van eigenaar / terreingebruiker / opdrachtgever		Datum uitgevoerd	Contactpersoon	Opmerkingen
Historisch gebruik locatie	ja	26 juli 2016	Dhr. R. Mollink	-
Huidig gebruik locatie	ja	26 juli 2016	Dhr. R. Mollink	-
Huidig gebruik belendende percelen (vanuit onderzoekslocatie)	ja	26 juli 2016	Dhr. R. Mollink	-
Toekomstig gebruik locatie	ja	26 juli 2016	Dhr. R. Mollink	-
Calamiteiten/resultaten voorgaande bodemonderzoeken	ja	26 juli 2016	Dhr. R. Mollink	-
Verhardingen/kabels en leidingen locatie	ja	26 juli 2016	Dhr. R. Mollink	-
Informatie van gemeente		Datum uitgevoerd	Contactpersoon	Opmerkingen
Archief Bouw- en woningtoezicht	ja	11 augustus 2016	Mevr. E. Zacholi	-
Archief Wet milieubeheer en Hinderwet	ja	11 augustus 2016	Mevr. E. Zacholi	-
Archief ondergrondse tanks	ja	11 augustus 2016	Mevr. E. Zacholi	-
Archief bodemonderzoeken	ja	11 augustus 2016	Mevr. E. Zacholi	-
Gemeenteambtenaar milieuzaken	ja	11 augustus 2016	Mevr. E. Zacholi	-
Informatie uit terreininspectie		Datum uitgevoerd		Opmerkingen
Historisch gebruik locatie	ja	11 augustus 2016		-
Huidig gebruik locatie	ja	11 augustus 2016		-
Huidig gebruik belendende percelen (vanuit onderzoekslocatie)	ja	11 augustus 2016		-
Verhardingen	ja	11 augustus 2016		-

Bijlage 4 Uitgevoerde bodemonderzoeken

VERKENNEND BODEMONDERZOEK

PEELHEIDEWEG

TE AMERICA

GEMEENTE HORST AAN DE MAAS



- * Bodem
- * Waterbodem
- * Water
- * Archeologie
- * Ecologie
- * Milieu

Bodem

Verkennd bodemonderzoek Peelheideweg te America in de gemeente Horst aan de Maas

Opdrachtgever Van Dijk Groenteproducties BV
Dr. Droesenweg 11
5964 NC Meterik

Project HOR.DIJ.NEN
Rapportnummer 12021121
Status Eindrapportage
Datum 12 juni 2012

Vestiging Swalmen
Opsteller Ing. J.A. Peters
Paraaf

Kwaliteitscontrole Drs. E. Hartingsveld
Paraaf



Kwaliteitszorg

Econsultancy is lid van de Vereniging Kwaliteitsborging Bodembeheer (VKB). De VKB is een vereniging van bodemadvies- en -onderzoeksbureaus en heeft als doel kwaliteitsborging en continue verbetering van de dienstverlening van haar leden op het gebied van bodembeheer. Het VKB keurmerk geeft opdrachtgevers de zekerheid dat het uitvoerend bureau werkt conform de eisen die de VKB aan haar leden stelt op het gebied van competenties en integriteit van medewerkers en het toepassen van vigerende normen en onderzoeksprotocollen.

Econsultancy werkt volgens een dynamisch kwaliteitssysteem, zoals beschreven in het kwaliteitshandboek. Ons kwaliteitssysteem is gecertificeerd volgens de kwaliteitsborgingsnormen van de NEN-EN-ISO 9001:2008.

Betrouwbaarheid

Dit bodemonderzoek is op zorgvuldige wijze uitgevoerd conform de toepasselijke en van kracht zijnde regelgeving. Een bodemonderzoek wordt in zijn algemeenheid echter uitgevoerd door het steekproefsgewijs bemonsteren van de bodem, waardoor het, op basis van de resultaten van een bodemonderzoek, onmogelijk is garanties af te geven ten aanzien van de milieuhygiënische bodemkwaliteit. Daarnaast betreft het bodemonderzoek een momentopname. Econsultancy accepteert derhalve op voorhand geen aansprakelijkheid ten aanzien van mogelijke beslissingen die de opdrachtgever naar aanleiding van het door Econsultancy uitgevoerde bodemonderzoek neemt.

In dit kader dient ook opgemerkt te worden dat geraadpleegde bronnen niet altijd zonder fouten en volledig zijn. Daar Econsultancy voor het verkrijgen van historische informatie afhankelijk is van deze bronnen, kan Econsultancy niet instaan voor de juistheid en volledigheid van deze informatie.

INHOUDSOPGAVE

1.	INLEIDING	1
2.	VOORONDERZOEK.....	1
2.1	Geraadpleegde bronnen.....	1
2.2	Afbakening onderzoekslocatie vooronderzoek.....	2
2.3	Historisch en huidig gebruik onderzoekslocatie	2
2.4	Calamiteiten.....	4
2.5	Uitgevoerd(e) bodemonderzoek(en) op de onderzoekslocatie	4
2.6	Belendende percelen/terreindelen.....	4
2.7	Terreininspectie	4
2.8	Toekomstige situatie.....	4
2.9	Informatie lokale of regionale achtergrondgehalten	4
2.10	Bodemopbouw.....	4
2.11	Geohydrologie	5
3.	CONCLUSIES VOORONDERZOEK (ONDERZOEKSOPZET)	5
4.	VELDWERK.....	6
4.1	Uitgevoerde werkzaamheden.....	6
4.2	Zintuiglijke waarnemingen	7
4.2.1	Grond.....	7
4.2.2	Grondwater.....	7
5.	LABORATORIUMONDERZOEK	8
5.1	Uitvoering analyses	8
5.2	Toetsingskader	11
5.3	Resultaten grond- en grondwatermonsters	12
6.	SAMENVATTING, CONCLUSIES EN ADVIES.....	15

BIJLAGEN:

1. - Topografische ligging van de locatie
- 2a. - Locatieschets; gehele onderzoekslocatie
- 2b. - Locatieschets; deellocatie A
- 2c. - Locatieschets; deellocatie B
- 2d. - Locatieschets; deellocatie C
- 2e. - Kadastrale gegevens
- 2f. - Foto's onderzoekslocatie
3. - Boorprofielen
- 4a. - Analyserapporten
- 4b. - Getoetste analyseresultaten
- 4c. - Berekende asbestconcentratie
5. - Toetsingskader analyseresultaten
6. - Geraadpleegde bronnen

12021121 HOR.DIJ.NEN

1. INLEIDING

Econsultancy heeft van Van Dijk Groenteproducties BV opdracht gekregen voor het uitvoeren van een verkennend bodemonderzoek aan de Peelheideweg te America in de gemeente Horst aan de Maas.

Het bodemonderzoek is uitgevoerd in het kader van de voorgenomen transactie alsmede de bouwverordening en een bestemmingsplanwijziging.

Het verkennend bodemonderzoek heeft tot doel met een relatief geringe onderzoeksinspanning vast te stellen of op de onderzoekslocatie een grond- en/of grondwaterverontreiniging aanwezig is, teneinde te bepalen of er milieuhygiënische belemmeringen zijn voor de realisatie van een nieuwe loods op de locatie en de bestemmingsplanwijziging.

Het verkennend onderzoek asbest in bodem (NEN 5707) heeft tot doel het na te gaan of de verdenking van verontreiniging van de bodem met asbest terecht is.

Het vooronderzoek is verricht conform de NEN 5725:2009 "Bodem - Landbodemonderzoek - Strategie voor het uitvoeren van vooronderzoek bij verkennend en nader onderzoek". Het bodemonderzoek is uitgevoerd conform de NEN 5740:2009 "Bodem - Landbodemonderzoek - Strategie voor het uitvoeren van verkennend bodemonderzoek - Onderzoek naar de milieuhygiënische kwaliteit van bodem en grond" en de NEN 5707:2003 "Bodem - Inspectie, monsterneming en analyse van asbest in bodem en partijen grond". De visuele inspectie is uitgevoerd door medewerkers die gekwalificeerd zijn voor het protocol 2018 van de BRL SIKB 2000.

Het veldwerk en de bemonstering zijn verricht onder certificaat op grond van de BRL SIKB 2000 "Veldwerk bij milieuhygiënisch bodemonderzoek", protocollen 2001, 2002 en 2018. De analyseresultaten zijn getoetst aan het toetsingskader van VROM (Circulaire bodemsanering 2009) en aan de achtergrondwaarden voor grond uit de Regeling bodemkwaliteit (bijlage B, tabel 1), VROM, 2007.

Econsultancy is onder andere gecertificeerd voor de protocollen 2001, 2002 en 2018 van de BRL SIKB 2000. In dat kader verklaart Econsultancy geen eigenaar van de onderzoekslocatie te zijn of te worden.

2. VOORONDERZOEK

2.1 Geraadpleegde bronnen

De informatie over de onderzoekslocatie is gebaseerd op de bij de gemeente Horst aan de Maas aanwezige informatie (contactpersoon de heer M. Lenssen), informatie verkregen van de huidige eigenaar (de heer Vervoort) en informatie verkregen uit de op 2 april 2012 uitgevoerde terreininspectie.

Van de locatie en de directe omgeving zijn uit verschillende informatiebronnen gegevens verzameld over:

- het historische, huidige en toekomstige gebruik;
- eventuele calamiteiten;
- eventueel eerder uitgevoerde bodemonderzoeken;
- de bodemopbouw en geohydrologie;
- verhardingen, kabels en leidingen.

Bijlage 6 geeft een overzicht van de geraadpleegde bronnen.

2.2 Afbakening onderzoekslocatie vooronderzoek

Het vooronderzoek omvat de onderzoekslocatie en direct hieraan grenzende terreindelen binnen een afstand van 25 meter.

De onderzoekslocatie (totaal ± 49.425 m²) ligt aan de Peelheideweg, circa 2,2 km ten noordwesten van de kern van America in de gemeente Horst aan de Maas (zie bijlage 1). Kadastraal is de onderzoekslocatie bekend gemeente Horst, sectie I, nummer 338 (ged.), sectie I, nummers 91, 235, 236 en 339 (ged.) (zie bijlage 2e).

Volgens het Actueel Hoogtebestand Nederland (www.ahn.nl), bevindt het maaiveld zich op een hoogte van circa 31 m +NAP en zijn de coördinaten van de onderzoekslocatie X = 194.358, Y = 384.884 (noordwestelijke punt van bebouwing).

2.3 Historisch en huidig gebruik onderzoekslocatie

Volgens de Grote Historische Atlas van Nederland, deel 4 "Zuid Nederland 1838-1857", kaartblad 52, 1990 (schaal 1:50.000), was de locatie, alsmede de omgeving ervan, destijds in gebruik als heidegebied. Tot circa 1930 is dit gebruik van de onderzoekslocatie niet wezenlijk veranderd. Vanaf 1936 is op het oostelijk deel van de onderzoekslocatie bebouwing aanwezig (een boerderij). Deze bebouwing is rond 1990 gesloopt. Dit deel van de onderzoekslocatie is sindsdien in gebruik als gronddepot en voorzien van een grondwal rondom. Hier is tevens nog een asfaltverharding aanwezig. Dit deel van de onderzoekslocatie is verder deellocatie A genoemd.

Verder is een deel van de onderzoekslocatie bekend als huisperceel van de familie Vervoort. Dit is verder in deze rapportage deellocatie B genoemd. Vlak na de tweede wereldoorlog is voor het eerst bebouwing gerealiseerd op deze deellocatie. Dit betrof een woning. Naderhand is de bebouwing gefaseerd uitgebreid tot uiteindelijk de huidige omvang. Daarbij zijn bij een aantal uitbreidingen eternit golfplaten toegepast als dakbedekking. De laatste uitbreiding van de bebouwing dateert van 1997 volgens het archief van de bouwvergunningen van de gemeente Horst aan de Maas. Een overzicht van de verleende bouwvergunningen is bijgevoegd in bijlage 6. Naast de woning zijn in de loop van de tijd bedrijfsmatig activiteiten aanwezig geweest. Hiertoe is in het kader van de Hinderwet in 1974 de eerste vergunning verleend aan Vervoort bv voor het in werking hebben en houden van een loonwerkbijbedrijf. In 1981 is hierop een revisievergunning afgegeven. In maart 1995 is een vergunning verleend aan Vervoort bv voor uitbreiding en wijziging van de inrichting.

In de bebouwing bevinden zich, direct naast het woongedeelte, twee bovengrondse HBO-tanks (samen 4.000 liter). Elders in de bebouwing bevinden zich twee kleine dieseltanks (2 x 600 liter) en een smeerpuit. De beide dieseltanks bevinden zich vlak naast elkaar. Uitpandig is, ten noorden van de oude bebouwing, een wasplaats en een olieafscheider aanwezig. Een deel van het onbebouwd deel is voorzien van klinkerverharding. Ter plaatse van de wasplaats is een betonverharding aanwezig. Tussen de wasplaats en de bebouwing is een asfaltverharding aanwezig. Verder is er een pad aanwezig voorzien van een gebroken puinverharding. Dit pad bevindt zich globaal ten westen van de huidige bebouwing. Tussen dit pad en het westelijk gelegen akkerland bevindt zich een grondwal begroeid met bosplantsoen. Verder is het perceel rondom de bebouwing in gebruik als tuin met tevens een vijver. bijlage 2a t/m bijlage 2d is de huidige situatie op een locatieschets weergegeven. Bijlage 2f bevat enkele foto's van de onderzoekslocatie.

Een groot deel van de onderzoekslocatie, met name het meest westelijk deel, is in gebruik als akkerland (verder benoemd deellocatie C). Voor zover bekend, is dit gebruik sinds de ontginning van het heidegebied niet gewijzigd en is het altijd in agrarisch gebruik geweest. Momenteel is een deel van de locatie akkerland en een deel wordt gebruikt voor bloementeelt.

Gezien de aanwezigheid van een puinverharding ten westen van de huidige bebouwing alsmede de aanwezigheid van gebroken puin op het meest oostelijk deel van de onderzoekslocatie is er mogelijk plaatselijk een asbestverontreiniging op de locatie te verwachten.

De tabellen 1a en 1b geven een beschrijving van de onderzoekslocatie in verschillende periodes.

Tabel 1a. Historisch gebruik van de onderzoekslocatie (periode 1800-1860)

Bron	Periode	Kaartblad	Schaal	Omschrijving onderzoekslocatie	Bijzonderheden/directe omgeving
Tranchot und v. Mülling kaart	1803-1820	25	1 : 25.000	heide	heide
Grote Historische Provincie Atlas, Limburg	1837-1844	182	1 : 25.000	heide	-
Grote Historische Atlas van Nederland, deel 4, Zuid-Nederland	1838-1857	52	1 : 50.000	heide	-

Tabel 1b. Historisch gebruik van de onderzoekslocatie (periode 1860-heden)

Bron	Jaartal	Kaartblad	Schaal	Omschrijving onderzoekslocatie	Bijzonderheden/directe omgeving
topografische kaart	1896	673	1 : 25.000	heidegebied	heidegebied
topografische kaart	1924	673	1 : 25.000	heidegebied	-
topografische kaart	1936	673	1 : 25.000	heidegebied, ter plaatse van deellocatie A bebouwing	heidegebied, ten oosten en noorden agrarisch, weg direct ten zuiden aanwezig
	1958	52 D		ter plaatse van deellocatie A bebouwing aanwezig, ter plaatse van deellocatie B woning met aangrenzende bebouwing aanwezig, verder agrarisch	ten zuiden van weg heidegebied
topografische kaart	1965	52 D	1 : 25.000	ter plaatse van deellocatie A bebouwing aanwezig, ter plaatse van deellocatie B woning met aangrenzende bebouwing aanwezig, verder agrarisch	agrarisch gebied, wegen aanwezig
topografische kaart	1979	52 D	1 : 25.000	ter plaatse van deellocatie A bebouwing aanwezig, ter plaatse van deellocatie B woning met aangrenzende bebouwing aanwezig, verder agrarisch	-
topografische kaart	1987	52 D	1 : 25.000	ter plaatse van deellocatie A bebouwing aanwezig, ter plaatse van deellocatie B woning met aangrenzende bebouwing aanwezig, verder agrarisch	agrarisch gebied, wegen aanwezig, ten zuiden vakantiepark
topografische kaart	1996	52 D	1 : 25.000	bebouwing ter plaatse van deellocatie A gesloopt, bebouwing ter plaatse van deellocatie B niet gewijzigd, verder agrarisch	-
topografische kaart	2000	52 D	1 : 25.000	loods bijgebouwd, woning en aangrenzende bebouwing reeds aanwezig verder agrarisch	-
topografische kaart	2004	52 D	1 : 25.000	huidige bebouwing aanwezig, verder agrarisch	-

In bijlage 6 is een overzicht gegeven van de verleende bouwvergunningen.

2.4 Calamiteiten

Voor zover bij de opdrachtgever bekend hebben zich op de onderzoekslocatie in het verleden geen calamiteiten met een bodembedreigend karakter voorgedaan. Ook uit informatie van de gemeente Horst aan de Maas blijkt niet dat er zich in het verleden bodembedreigende calamiteiten hebben voorgedaan.

2.5 Uitgevoerd(e) bodemonderzoek(en) op de onderzoekslocatie

Op de onderzoekslocatie zijn, voor zover bekend, geen bodemonderzoeken uitgevoerd.

2.6 Belendende percelen/terreindelen

De onderzoekslocatie is gelegen in het buitengebied van America. In bijlage 6 zijn de geraadpleegde informatiebronnen voor de belendende percelen opgenomen. Het bodemgebruik van de omliggende percelen is als volgt:

Aan de zuidzijde van de onderzoekslocatie is de openbare weg aanwezig. Direct ten zuiden hiervan is een groot deel in gebruik als weiland en een gedeelte is onderdeel van een vakantiepark. Verder is de omgeving grotendeels agrarisch gebied (akkerland en weiland).

Van de aangrenzende percelen zijn geen bodemonderzoeksgegevens bekend. De huidige eigenaar van de onderzoekslocatie is niets bekend omtrent potentieel bodembedreigende activiteiten op aangrenzende percelen. Er vinden geen industriële activiteiten in de directe omgeving van de onderzoekslocatie plaats.

2.7 Terreininspectie

Voorafgaand aan het bodemonderzoek is er een terreininspectie uitgevoerd. Deze is gericht op de identificatie van bronnen, die mogelijk hebben geleid of kunnen leiden tot een grond- en/of grondwaterverontreiniging.

De tijdens de terreininspectie aangetroffen situatie komt overeen met de locatiegegevens, zoals deze zijn opgenomen in paragraaf 2.3.

2.8 Toekomstige situatie

De initiatiefnemer is voornemens de locatie in zijn geheel aan te kopen en een nieuwe loods te realiseren op een deel van de locatie. De huidige bebouwing zal worden verwijderd.

2.9 Informatie lokale of regionale achtergrondgehalten

Er is geen informatie beschikbaar over mogelijk regionaal verhoogde achtergrondwaarden in de grond. Regionaal komen verhoogde concentraties van metalen in het grondwater voor. De provincie Limburg heeft specifieke beleidslijnen geformuleerd met betrekking tot deze regionaal verhoogde concentraties van metalen in het grondwater (zie onder meer brief 95/36199V van Gedeputeerde Staten van de provincie Limburg van 12 september 1995).

2.10 Bodemopbouw

De originele bodem bestaat volgens de bodemkaart van Nederland, kaartblad 52 West, 1967 (schaal 1:50.000), uit een haarpodzolgrond, welke volgens de Stichting voor Bodemkartering voornamelijk is opgebouwd uit leemarm en zwak lemig zand. De afzettingen, waarin deze bodem is ontstaan, behoren geologisch gezien tot de Formatie van Bostel.

2.11 Geohydrologie

Tectonisch gezien ligt de onderzoekslocatie in de Slenk van Venlo. Deze slenk wordt aan de zuidwestzijde begrensd door de Tegelenbreuk en aan de noordoostzijde door de Grensbreuk. Beide breuken zijn noordwest-zuidoost gericht.

Het eerste watervoerend pakket heeft een dikte van ± 14 m en wordt gevormd door de grove en grindrijke zanden van de Formatie van Beegden. Op deze fluviatiele formatie liggen de fijnzandige, matig goed doorlatende dekzandafzettingen, behorende tot de Formatie van Bostel, met een dikte van $\pm 6,5$ m. Het eerste watervoerend pakket wordt aan de onderzijde begrensd door klei-afzettingen van de Formatie van Breda.

De gemiddelde stand van het freatisch grondwater bedraagt ± 29 m +NAP, waardoor het grondwater zich op ± 2 m -mv zou bevinden. Het water van het eerste watervoerend pakket stroomt volgens de isohypsenkaart van de Dienst Grondwaterverkenning van TNO, kaartblad 52 Oost, 1978 (schaal 1:50.000), in noordoostelijke richting. Er liggen geen pompstations in de buurt van de onderzoekslocatie die van invloed zouden kunnen zijn op de grondwaterstroming ter plaatse van de onderzoekslocatie. De onderzoekslocatie ligt niet in een grondwaterbeschermings- en/of grondwaterwingsgebied.

3. CONCLUSIES VOORONDERZOEK (ONDERZOEKSOPZET)

Ten behoeve van het bodemonderzoek is, op basis van de huidige informatie, een aantal deellocaties geïdentificeerd. In tabel II zijn de onderzoeksstrategieën die van toepassing zijn op de betreffende deellocaties weergegeven.

Tabel II. Onderzoeksstrategie

Deellocatie	Oppervlakte	Verwachte stoffen	Onderzoeksstrategie
A: Kadastraal perceel Horst I 338 (ged.)	6.525 m ²	metalen, PAK, asbest	VED-HE
B: onverdacht terreindeel huisperceel fam. Vervoort	11.840 m ²	-	ONV
C: Kadastraal perceel Horst I 339 (ged.)	30.000 m ²	-	ONV-GR
D: Cluster bovengrondse HBO-tanks (2 stuks, inhoud 1.800 resp. 2.200 liter)	< 10 m ²	minerale olie	VEP
E: Bovengrondse dieseltanks (2 x 600 liter)	< 10 m ²	minerale olie	VEP
F: Smeerpuit (< 10 m ³)	< 10 m ²	minerale olie	VEP
G: Wasplaats	140 m ²	minerale olie, metalen	VEP
H: Olie-afscheider	< 40 m ²	minerale olie	VEP
I: Puinverharding	900 m ²	metalen, PAK, asbest	VED-HE

Onderzoeksstrategieën volgens NEN-5740:

ONV : Onverdacht
 ONV-GR : Grootchalig onverdacht
 VEP : Verdacht, plaatselijke bodembelasting, uitgezonderd ondergrondse opslag tanks
 VED-HE : Verdacht, diffuse bodembelasting, heterogene verontreiniging

4. VELDWERK

4.1 Uitgevoerde werkzaamheden

Bij het opstellen van het boorplan is rekening gehouden met de doelstellingen en de richtlijnen, welke geformuleerd zijn in de inleiding. Daarnaast is rekening gehouden met de onderzoeksprotocollen, zoals weergegeven in tabel II, en de ligging van kabels en leidingen. Bijlage 2a bevat de locatieschets van deellocatie B, bijlage 2c bevat de locatieschets van deellocaties B en D t/m I en bijlage 2d bevat de locatieschets van deellocaties C met daarop aangegeven de situering van de boorpunten en de peilbuizen. In bijlage 3 zijn de boorprofielen opgenomen.

Aan de hand van de geldende onderzoeksstrategieën zijn de werkzaamheden uitgevoerd zoals die in tabel III zijn vermeld. Het veldwerk is op 2, 13, 16, 23 en 24 april en 30 mei 2012 uitgevoerd onder kwaliteitsverantwoordelijkheid van de heer N.W.M. Snippe. Deze medewerker van Econsultancy in Swalmen is geregistreerd als ervaren veldwerker voor het protocol 2001, 2002 en 2018 van de SIKB BRL 2000 "Veldwerk bij milieuhygiënisch bodemonderzoek".

De grondwaterbemonstering is op 16, 23 en 24 april en 30 mei 2012 uitgevoerd, door de heren D.F.H. Schell en N.W.M. Snippe. Deze medewerkers van Econsultancy in Swalmen zijn in het kader van Kwalibo geregistreerd als gekwalificeerd medewerker voor het uitvoeren van Veldwerk bij milieuhygiënisch bodemonderzoek.

Tabel III. Uitgevoerde werkzaamheden

Deellocatie	Veldwerk		Analyses	
	Boringen/peilbuizen	Verharding	Grond	Grondwater
A: Kadastraal perceel Horst 1338 (ged.)	7 (0,5 m -mv) 7 (max. 1,0 m -mv) 3 (2,0 m -mv) 1 (peilbuis)	onverhard/asfalt (*A)	standaardpakket (5x) (*C 2x)	standaardpakket (1x)
B: Onverdacht terreindeel perceel Vervoort	6 (0,5 m -mv) 2 (max. 1,0 m -mv) 2 (max. 1,5 m -mv) 9 (2,0 m -mv) 2 (peilbuis)	onverhard/klinkerverharding	standaardpakket (5x) (*C 2x)	standaardpakket (2x)
C: Akkerland	19 (0,5 m -mv) 5 (max. 2,0 m -mv) 4 (peilbuis)	onverhard	standaardpakket (5x) (*C)	standaardpakket (4x) kwik (1x)
D: Cluster bovengrondse HBO-tanks (2 stuks, inhoud 1.800 en 2.200 liter)	2 (1,0 m -mv) 1 (peilbuis)	beton (*A)	minerale olie (1x)	olie/aromaten (1x)
E: Bovengrondse diesel-tanks (2 x 600 liter)	2 (1,0 m -mv) 1 (peilbuis)	beton (*A)	minerale olie (1x)	olie/aromaten (1x)
F: Smeerput (< 10 m³)	2 (2,7 m -mv) 1 (peilbuis)	beton (*A)	minerale olie (1x)	olie/aromaten (1x)
G: Wasplaats	3 (1,0 m -mv) 1 (peilbuis)	beton (*A)	standaardpakket (1x) (*C)	
H: Olie-afscheider	1 (1,0 m -mv) 1 (peilbuis)	beton (*A)	minerale olie (1x)	
I: Puinverharding	4 (1,0 m -mv) 1 (1,2 m -mv) 1 (2,0 m -mv) 1 (peilbuis) 7 asbestgaten 0,3x0,3m	puinverharding	standaardpakket (3x) (*C)	standaardpakket (1x)
(*B)	Door deze verharding is geboord			
(*C)	Inclusief organische stof en lutum (1x)			
(*D)	Inclusief organische stof (1x)			
(*E)	Filters snijdend aan de grondwaterspiegel			

De boringen zijn geplaatst met behulp van een edelmanboor en een ramguts. Van het opgeboorde materiaal is een boorbeschrijving conform de NEN 5104 gemaakt en zijn er grondmonsters genomen over trajecten van ten hoogste 0,5 m, waarbij bodemlagen met verontreinigingskenmerken of een afwijkende textuur separaat bemonsterd zijn. Voor de geplaatste peilbuizen geldt dat het onderste gedeelte van de peilbuis (het peilfilter) is geperforeerd en de ruimte tussen de wand van het boorgat en het peilfilter is opgevuld met filtergrind. Boven het filtergrind is een laag zwelklei aangebracht, zodat er géén verontreinigingen van bovenaf in de peilbuis kunnen migreren. De filterstelling is bepaald op basis van de grondwaterstand, zoals deze tijdens de veldwerkzaamheden op 2, 13, 16 en 23 april 2012 is ingeschat.

4.2 Zintuiglijke waarnemingen

4.2.1 Grond

De bovengrond bestaat voornamelijk uit zwak siltig, zeer fijn zand en is plaatselijk zwak humeus. De ondergrond bestaat uit zwak tot matig siltig, zeer fijn tot matig fijn zand en is plaatselijk matig leemhoudend en veenhoudend.

Ter plaatse van deellocatie A is (plaatselijk) een puinlaag aangetroffen. De bovengrond bleek verder plaatselijk matig tot sterk puinhoudend en zwak tot sterk baksteenhoudend.

Onder de klinkerverharding ter plaatse van deellocatie B is een puinlaag aangetroffen. De bodem bleek verder tot maximaal 1,0 m -mv plaatselijk zwak tot sterk baksteenhoudend en zwak betonhoudend. De bovengrond ter plaatse van deellocatie E is plaatselijk sterk baksteenhoudend. Ter plaatse van deellocatie G is in de zwak betonhoudende bovengrond tevens asbestverdacht plaatmateriaal aangetroffen.

Ter plaatse van deellocatie I bevindt zich een asbesthoudende puinlaag als verhardingsmateriaal. De onderliggende bodem is plaatselijk zwak baksteenhoudend.

4.2.2 Grondwater

De grondwaterbemonstering is op 16, 23 en 24 april en 30 mei 2012 uitgevoerd door de heer D.F.H. Schell en op 30 mei 2012 door de heer N.W.M. Snippe. Deze medewerkers van Econsultancy in Swalmen zijn in het kader van Kwalibo geregistreerd als gekwalificeerd medewerker voor het uitvoeren van Veldwerk bij milieuhygiënisch bodemonderzoek. Gezien de tijdsdruk is, in afwijking op de NEN 5740, na overleg met de opdrachtgever het grondwater bij een aantal deellocaties (B, D, E, F) meteen na het plaatsen bemonsterd. De bemonstering van het grondwater bij deellocatie C is wel conform NEN 5740 geschied. Peilbuis C24 is op 23 april 2012 herbemonsterd en opnieuw geanalyseerd op kwik. Deze herbemonstering is uitgevoerd omdat bij de eerste bemonstering een sterke verontreiniging met kwik was aangetroffen.

Tabel IV geeft een overzicht van de verdeling van de peilbuizen over de onderzoekslocatie en de grondwaterstanden die zijn waargenomen. Tijdens de grondwaterbemonstering zijn er zintuiglijk géén verontreinigingen aangetroffen. De verlaagde pH en het geleidingsvermogen vertonen geen afwijkingen ten opzichte van regionaal bekende waarden.

Tabel IV. Overzicht grondwaterstand, pH en geleidingsvermogen van het grondwater

Peilbuis-nummer	Situering peilbuis	Filterstelling (m -mv)	Grondwaterstand (m -mv)	pH (-)	EGV (µS/cm)
Deellocatie A					
A9	centraal op deellocatie	1,9-2,9	1,62	5,3	880
Deellocatie B					
B4	centraal op zuidelijk deel	2,2-3,2	2,0	5,4	875
B15	centraal voor loods	1,9-2,9	1,85	4,9	788
Deellocatie C					
C8	zuidelijk deel	1,45-2,45	0,75	4,93	760
C15	westelijk deel	1,5-2,5	0,55	5,4	1.040
C18	oostelijk	1,2-2,2	0,83	5,8	355
C24	noordwestelijk	1,6-2,6	0,35	5,6	795
Deellocatie E					
E2	stroomafwaarts	2,7-3,7	2,5	5,5	825
Deellocatie G					
G1	ten noorden van wasplaats	2,4-3,4	2,13	5,3	850
Deellocatie H					
H02	ten noorden van olieafscheider	2,0-3,0	2,13	5,5	835
Deellocatie I					
I4	centraal op pad	2,5-3,0	2,12	5,2	860

5. LABORATORIUMONDERZOEK

5.1 Uitvoering analyses

Alle grond- en grondwatermonsters zijn aangeboden aan een laboratorium dat is erkend door de Raad voor Accreditatie en AS3000-geaccrediteerd is voor milieuhygiënisch bodemonderzoek. In het laboratorium zijn in totaal 23 grondmengmonsters samengesteld (16 grondmengmonsters van de bovengrond en 7 grondmengmonsters van de ondergrond). De zintuiglijk meest verontreinigde grondmonsters zijn gebruikt bij de samenstelling van de grondmengmonsters. De 23 grondmengmonsters en de 11 grondwatermonsters zijn geanalyseerd op de volgende pakketten:

- **standaardpakket grond (19x):**
droge stof, metalen (barium, cadmium, kobalt, koper, kwik, lood, molybdeen, nikkel en zink), polychloorbifenylen (PCB), polycyclische aromatische koolwaterstoffen (PAK) en minerale olie;
- **minerale olie grond (4x):**
droge stof, minerale olie;
- **standaardpakket grondwater (8x):**
metalen (barium, cadmium, kobalt, koper, kwik, lood, molybdeen, nikkel en zink), vluchtige aromaten (BTX), styreen, naftaleen, gehalogeneerde koolwaterstoffen (VOX) en minerale olie;
- **kwik grondwater (1x):**
kwik;

- **olie/aromaten grondwater (3x):**
vluchtige aromaten (BTX), naftaleen en minerale olie.

Tevens is van een aantal (6) grondmengmonsters het lutumgehalte en/of het organisch stofgehalte bepaald. In afwijking op de NEN 5740 is afgezien van het bepalen van het organische stof- en lutumgehalte van ieder grondmengmonster. Dit aangezien uit het veldwerk bleek, dat er geen noemenswaardige verschillen in de samenstelling van de bodem bestaan.

Op basis van de veldwaarnemingen is besloten om ter plaatse van deellocatie I 1 mengmonster van de fractie < 16 mm te analyseren op asbest (kwantitatief conform NEN 5897). Tevens zijn 3 materiaalmonsters ter analyse aangeboden aan het laboratorium. Het materiaal is geanalyseerd op de volgende componenten:

asbest in plaatmateriaal (3x): % asbest in plaatmateriaal en hechtgebondenheid;

asbest (kwantitatief): serpentijns asbest (chrysotiel), amfibool asbest (amosiet, crocidoliet, anthophylliet, tremoliet en actinoliet) en niet-hechtgebonden asbest.

Tabel V geeft een overzicht van de samenstelling van de grondmengmonsters en de analysepakketten.

Tabel V. Overzicht van de samenstelling van de grondmengmonsters en de analysepakketten

Grondmengmonster	Traject (cm -mv)	Analysepakket	Bijzonderheden
Deellocatie A			
MM A1	A01(8-50) + A02(12-50) + A03(12-50)	standaardpakket + lutum en organische stof	bovengrond (zwak tot matig baksteenhoudend)
MM A2	A12(15-50) + A13(0-50) + A14(0-50) + A15(0-20)	standaardpakket	bovengrond (matig tot sterk baksteenhoudend, sterk puinhoudend)
MM A3	A04(12-50) + A05(10-50) + A06(12-50)	standaardpakket	bovengrond (zintuiglijk schoon)
MM A4	A10(0-50) + A11(0-20) + A18(0-50) + A19(0-50)	standaardpakket + lutum en organische stof	bovengrond (zintuiglijk schoon)
MM A5	A13(50-80) + A12(50-100) + A09(150-200) + A05(100-150) + A16(10-150)	standaardpakket	ondergrond (zintuiglijk schoon)
Deellocatie B			
MM B1	B10(0-50) + B11(0-20)	standaardpakket + lutum en organische stof	bovengrond (zwak tot matig baksteenhoudend)
MM B2	B02(0-50) + B03(0-50) + B06(0-50) + B05(0-30) + B08(0-50)	standaardpakket	bovengrond (zintuiglijk schoon)
MM B3	B01(50-100) + B01(100-150) + B04(100-150) + B04(150-200) + B11(50-100) + B11(150-200)	standaardpakket + lutum en organische stof	ondergrond (zintuiglijk schoon)
MM B4	B20(50-100) + B21(50-100) + B12(50-70) + B13(50-70) + B17(70-100) + B14(50-100)	standaardpakket + lutum en organische stof	ondergrond direct onder puinlaag (zintuiglijk schoon)
MM B5	B18(100-150) + B14(100-150) + B20(100-150) + B13(70-100) + B21(150-200) + B15(150-200)	standaardpakket	ondergrond (zintuiglijk schoon)

Tabel V (vervolg).

Grondmeng-monster	Traject (cm -mv)	Analysepakket	Bijzonderheden
Deellocatie C			
MM C1	C01(0-50) + C02(0-50) + C04(0-50) + C05(0-50) + C06(0-50)	standaardpakket + lutum en organische stof	bovengrond (zintuiglijk schoon)
MM C2	C07(0-50) + C13(0-50) + C16(0-50) + C17(0-50) + C18(0-40)	standaardpakket	bovengrond (zintuiglijk schoon)
MM C3	C21(0-50) + C22(20-50) + C23(0-50) + C27(0-50) + C28(0-50)	standaardpakket	bovengrond (zintuiglijk schoon)
MM C4	C03(50-100) + C06(50-100) + C08(100-130) + C08(150-200) + C15(100-150)	standaardpakket	ondergrond (zintuiglijk schoon)
MM C5	C19(100-150) + C20(100-150) + C24(100-150) + C25(150-200)	standaardpakket + lutum en organische stof	ondergrond (zintuiglijk schoon)
Deellocatie D			
MM D1	D01(5-25) + D01(25-50) + D02(6-25) + D02(25-50) + D03(5-25) + D03(25-50)	minerale olie + organisch stof	bovengrond
Deellocatie E			
MM E	E1(13-35) + E2(6-30) + E3(9-20) + E3(20-50)	minerale olie	bovengrond (zwak tot sterk baksteenhoudend)
Deellocatie F			
MM F1	F01(178-220) + F02(180-220)	minerale olie + organisch stof	bovengrond (zintuiglijk schoon)
Deellocatie G			
MM G1	G01(17-50) + G02(17-50) + G03(16-50) + G04(16-48)	standaardpakket + lutum en organische stof	bovengrond (zintuiglijk schoon)
Deellocatie H			
MM H1	H01(13-25) + H01(25-50) + H02(13-50)	minerale olie	bovengrond (zintuiglijk schoon)
Deellocatie I			
MM I1	I01(30-50) + I02(25-50)	standaardpakket	verdachte laag (zintuiglijk schoon)
MM I2	I03(40-50) + I03(50-70)	standaardpakket	verdachte laag (zwak baksteenhoudend)
MM I3	I04(30-50) + I05(30-50) + I06(30-50) + I07(35-50)	standaardpakket + lutum en organische stof	verdachte laag (zintuiglijk schoon)

Tabel VI geeft een overzicht van de samengestelde (meng)monsters en het analysepakket ten behoeve van het asbestonderzoek ter plaatse van deellocatie I.

Tabel VI. Overzicht van de samenstelling van de mengmonsters en de analysepakketten asbestonderzoek

(Meng)-monster	Monsters (in cm -mv)	Analysepakket	Bijzonderheden
ASB-M2	plaatmateriaal	asbest plaatmateriaal	asbestverdacht plaatmateriaal
ASB M3	plaatmateriaal	asbest plaatmateriaal	asbestverdacht plaatmateriaal
ASB M4	plaatmateriaal	asbest plaatmateriaal	asbestverdacht plaatmateriaal
ASB-MM1	asbestinspectiegaten (0,0-0,5)	asbest (kwantitatief) conform NEN 5897	asbestverdachte puinlaag

5.2 Toetsingskader

De analyseresultaten zijn getoetst aan het toetsingskader van VROM (Circulaire bodemsanering 2009) en aan de achtergrondwaarden voor grond uit de Regeling bodemkwaliteit (bijlage B, tabel 1), VROM, 2007. Het toetsingskader voor de beoordeling van de gehalten en/of concentraties van verontreinigingen is gegeven in de toetsingstabel en bevat voor grond en grondwater vier te onderscheiden waarden met de verschillende niveaus:

- **achtergrondwaarde:**
deze waarde ("AW") geeft de gehalten aan zoals die op dit moment voorkomen in de bodem van natuur- en landbouwgronden, waarvoor geldt dat er geen sprake is van belasting door lokale verontreinigingsbronnen;
- **streefwaarde:**
deze waarde ("S") geeft het milieukwaliteitsniveau aan voor grondwater, waarbij als nadelig te waarderen effecten verwaarloosbaar worden geacht;
- **tussenwaarde:**
deze waarde ("T") is de helft van de som van de achtergrondwaarde (of in het geval van grondwater de streefwaarde) en de interventiewaarde. De tussenwaarde is de concentratiegrens waarboven in beginsel nader onderzoek moet worden uitgevoerd, omdat het vermoeden van ernstige bodemverontreiniging bestaat;
- **interventiewaarde:**
deze waarde ("I") geeft het niveau voor verontreinigingen in grond en grondwater aan waarboven ernstige vermindering of dreigende vermindering optreedt van de functionele eigenschappen, die de bodem heeft voor mens, plant of dier. Bij gehalten en/of concentraties boven de interventiewaarde is er sprake van een sterke verontreiniging. Bij overschrijding van de interventiewaarde wordt vaak een nader onderzoek uitgevoerd om de ernst van de verontreiniging en de spoedeisendheid van de sanering te bepalen. Wanneer het boven de tussenwaarde of interventiewaarde gelegen gehalte een natuurlijke oorsprong heeft, is uitvoering van vervolgonderzoek meestal niet noodzakelijk.

In bijlage 5 is de toetsingstabel opgenomen uit de eerder genoemde circulaires. Deze bijlage bevat de achtergrondwaarden en de interventiewaarden, alsmede de berekeningswijze die moet worden gevolgd om deze waarden naar grondsoort te differentiëren. De achtergrondwaarden en de interventiewaarden voor de grond zijn berekend met behulp van de door het laboratorium bepaalde waarden voor het organische stof- en lutumgehalte.

De gebruikte analysetechnieken zijn weergegeven op de certificaten in bijlage 4a. Om de mate van verontreiniging aan te geven wordt de volgende terminologie gebruikt:

Grond:

- niet verontreinigd: gehalte \leq achtergrondwaarde en/of detectielimiet;
- licht verontreinigd: gehalte $>$ achtergrondwaarde en \leq tussenwaarde;
- matig verontreinigd: gehalte $>$ tussenwaarde \leq interventiewaarde;
- sterk verontreinigd: gehalte $>$ interventiewaarde.

Grondwater:

- niet verontreinigd: concentratie \leq streefwaarde en/of detectielimiet;
- licht verontreinigd: concentratie $>$ streefwaarde en \leq tussenwaarde;
- matig verontreinigd: concentratie $>$ tussenwaarde \leq interventiewaarde;
- sterk verontreinigd: concentratie $>$ interventiewaarde.

Verkennd onderzoek asbest in puin (NEN 5897) ter plaatse van deellocatie I:

De asbestconcentratie in de niet als bodem geclassificeerde volledige puinlaag (inspectieresultaat) is getoetst aan de grenswaarden volgens het zogenaamde stopcriterium. Voor de grenswaarde is de hergebruikswaarde van asbest in puin gehanteerd (hergebruikswaarde = 100 mg asbest / kg d.s. zintuiglijk bodemvreemd materiaal).

Ten behoeve van de definitieve concentratiebepaling(en) op de locatie is een inschatting gemaakt van de asbestconcentratie in de asbesthoudende materialen, omgerekend naar mg/kg. Hiertoe is gebruik gemaakt van de navolgende formule:

$$C_{m,i} = \sum (M_k \times \%_{o_{k,i}} / 100) / V \times n_s \times d_s$$

waarin:

V (in dm³) : volume (V) van de sleuf of het gegraven gat.

M_k (in mg) : massa van de verzamelde asbesthoudende materialen van het type "k" (bijvoorbeeld asbestplaatjes).

%_{o_{k,i}} : gemiddeld % van asbestsoort "i" (bijv. chrysotiel) in de verzamelde asbesthoudende materialen van type "k".

N_s (in kg/dm³) : stortgewicht van de grond/puin.

d_s : percentage droge stof

5.3 Resultaten grond- en grondwatermonsters

Tabel VII geeft een overzicht van de parameters in de grond die de geldende toetsingskaders overschrijden.

Tabel VII. Overschrijdingen toetsingskaders grond

Grondmeng-monster	Traject (cm -mv)	Gehalte > AW (licht verontreinigd)	Gehalte > T (matig verontreinigd)	Gehalte > I (sterk verontreinigd)
Deellocatie A				
MM A1	A01(8-50) + A02(12-50) + A03(12-50)	minerale olie	-	-
MM A2	A12(15-50) + A13(0-50) + A14(0-50) + A15(0-20)	kwik PAK	-	-
MM A3	A04(12-50) + A05(10-50) + A06(12-50)	cadmium		
MM A4	A10(0-50) + A11(0-20) + A18(0-50) + A19(0-50)	-	-	-
MM A5	A13(50-80) + A12(50-100) + A09(150-200) + A05(100-150) + A16(10-150)	-	-	-
Deellocatie B				
MM B1	B10(0-50) + B11(0-20)	-	-	-
MM B2	B02(0-50) + B03(0-50) + B06(0-50) + B08(0-50)	-	-	-
MM B3	B01(50-100) + B01(100-150) + B04(100-150) + B04(150-200) + B11(50-100) + B11(150-200)	-	-	-
MM B4	B20(50-100) + B21(50-100) + B12(50-70) + B13(50-70) + B17(70-100) + B14(50-100)	-	-	-
MM B5	B18(100-150) + B14(100-150) + B20(100-150) + B13(70-100) + B21(150-200) + B15(150-200)	-	-	-

Tabel VII (vervolg). Overschrijdingen toetsingskaders grond

Grondmeng-monster	Traject (cm -mv)	Gehalte > AW (licht verontreinigd)	Gehalte > T (matig verontreinigd)	Gehalte > I (sterk verontreinigd)
Deellocatie C				
MM C1	C01(0-50) + C02(0-50) + C04(0-50) + C05(0-50) + C06(0-50)	-	-	-
MM C2	C07(0-50) + C13(0-50) + C16(0-50) + C17(0-50) + C18(0-40)	-	-	-
MM C3	C21(0-50) + C22(20-50) + C23(0-50) + C27(0-50) + C28(0-50)	-	-	-
MM C4	C03(50-100) + C06(50-100) + C08(100-130) + C08(150-200) + C15(100-150)	-	-	-
MM C5	C19(100-150) + C20(100-150) + C24(100-150) + C25(150-200)	-	-	-
Deellocatie D				
MM D1	D01(5-25) + D01(25-50) + D02(6-25) + D02(25-50) + D03(5-25) + D03(25-50)	minerale olie	-	-
Deellocatie E				
MM E	E1(13-35) + E2(6-30) + E3(9-20) + E3(20-50)	-	-	minerale olie
Deellocatie F				
MM F1	F01(178-220) + F02(180-220)	minerale olie	-	-
Deellocatie G				
MM G1	G01(17-50) + G02(17-50) + G03(16-50) + G04(16-48)	-	-	-
Deellocatie H				
MM H1	H01(13-25) + H01(25-50) + H02(13-50)	-	-	-
Deellocatie I				
MM I1	I01(30-50) + I02(25-50)	-	-	-
MM I2	I03(40-50) + I03(50-70)	PAK	-	-
MM I3	I04(30-50) + I05(30-50) + I06(30-50) + I07(35-50)	minerale olie	-	-

De asbestconcentratie ter plaatse van deellocatie I wordt geschat op 2,5 mg/kg d.s.

Bijlage 4a bevat de door het laboratorium aangeleverde analyserapport(en). Bijlage 4b bevat de getoetste analyseresultaten. Bijlage 4c bevat de berekende asbestconcentratie ter plaatse van deellocatie I.

Tabel VIII geeft een overzicht van de parameters in het grondwater die het geldende toetsingskader overschrijden.

Tabel VIII. Overschrijdingen toetsingskader grondwater

Grondwater-monster	Situering peilbuis	Concentratie > S (licht verontreinigd)	Concentratie > T (matig verontreinigd)	Concentratie > I (sterk verontreinigd)
<i>Deellocatie A</i>				
A9	Centraal op deellocatie	barium	-	-
<i>Deellocatie B</i>				
B4	centraal op zuidelijk deel	barium zink	-	-
B15	centraal voor loods	molybdeen	-	-
<i>Deellocatie C</i>				
C8	zuidelijk deel	barium cadmium koper zink	-	-
C15	westelijk deel	barium cadmium koper nikkel zink	-	-
C18	oostelijk	koper kwik	-	-
C24	noordwestelijk	barium zink	-	kwik
C24 (herbemonstering)	noordwestelijk	-	-	-
<i>Deellocatie E</i>				
E2	stroomafwaarts	-	-	-
<i>Deellocatie G</i>				
G1	ten noorden van wasplaats	-	-	-
<i>Deellocatie H</i>				
H02	ten noorden van olieafscheider	-	-	-
<i>Deellocatie I</i>				
I4	centraal op pad	barium cadmium kobalt nikkel zink	-	koper lood

Bijlage 4a bevat de door het laboratorium aangeleverde analyserapport(en). Bijlage 4b bevat de getoetste analyseresultaten.

6. SAMENVATTING, CONCLUSIES EN ADVIES

Econsultancy heeft in opdracht van Van Dijk Groenteproducties BV een verkennend bodemonderzoek uitgevoerd aan de Peelheideweg te America in de gemeente Horst aan de Maas.

Het bodemonderzoek is uitgevoerd in het kader van de voorgenomen transactie alsmede de bouwverordening en een bestemmingsplanwijziging.

De bovengrond bestaat voornamelijk uit zwak siltig, zeer fijn zand en is plaatselijk zwak humeus. De ondergrond bestaat uit zwak tot matig siltig, zeer fijn tot matig fijn zand en is plaatselijk matig leemhoudend en veenhoudend.

Op de onderzoekslocatie zijn tot heden de volgende deellocaties onderzocht:

A: Kadastraal perceel Horst I 338 (ged.)

Plaatselijk is nog een oude asfaltverharding aanwezig. Zeer plaatselijk is een puinlaag aangetroffen. De bovengrond bleek zintuiglijk verder plaatselijk matig tot sterk puinhoudend en zwak tot sterk baksteenhoudend. De bovengrond is plaatselijk licht verontreinigd met cadmium, kwik, PAK en minerale olie. In de ondergrond is geen verontreiniging aangetroffen. Het grondwater is licht verontreinigd met barium.

B: onverdacht deel huiskavel familie Vervoort

Onder de klinkerverharding is een puinlaag aangetroffen. De bodem bleek verder zintuiglijk tot maximaal 1,0 m -mv plaatselijk zwak tot sterk baksteenhoudend en zwak betonhoudend. Analytisch zijn zowel in de bovengrond als in de ondergrond geen verontreinigingen aangetroffen. Het grondwater is licht verontreinigd met barium, zink en molybdeen.

C: agrarisch perceel

In het opgeboorde materiaal zijn zintuiglijk geen verontreinigingen aangetroffen. Zowel in de bovengrond als in de ondergrond zijn geen verontreinigingen aangetroffen. Het grondwater is licht verontreinigd met barium, cadmium, koper, kwik, nikkel en zink.

D: cluster bovengrondse HBO tanks (2 stuks, inhoud 1.800 resp. 2.200 liter)

Zintuiglijk zijn in de bodem geen verontreinigingen aangetroffen. De bovengrond is licht verontreinigd met minerale olie.

E: bovengrondse dieseltanks (2x 600 liter)

Zintuiglijk is de bovengrond plaatselijk sterk baksteenhoudend. De bovengrond is sterk verontreinigd met minerale olie. Het grondwater is niet verontreinigd met minerale olie en/of vluchtige aromaten.

F: smeerput

Zintuiglijk zijn in de bodem geen verontreinigingen aangetroffen. De bovengrond is marginaal verontreinigd met minerale olie.

G: wasplaats

De bovengrond is plaatselijk zwak betonhoudend. Tevens is in de zwak betonhoudende bovengrond asbestverdacht plaatmateriaal aangetroffen. In de bovengrond is analytisch geen verontreiniging met minerale olie aangetroffen. Het grondwater is niet verontreinigd met minerale olie en/of vluchtige aromaten.

H: olieafscheider

Zintuiglijk zijn in de bodem geen verontreinigingen aangetroffen. In de bovengrond is analytisch geen verontreiniging met minerale olie aangetroffen. Het grondwater is niet verontreinigd met minerale olie en/of vluchtige aromaten.

I: puinverharding

Zintuiglijk is een puinlaag aangetroffen met daarin asbestverdacht materiaal. Momenteel wordt nog analytisch onderzocht of deze puinlaag al dan niet asbesthoudend is. De onderliggende bodem is plaatselijk zwak baksteenhoudend. De bodem direct onder de puinverharding is plaatselijk licht verontreinigd met PAK en minerale olie. Het grondwater is sterk verontreinigd met koper en lood en licht verontreinigd met barium, cadmium, kobalt, nikkel en zink.

Ter plaatse van de gegraven asbestinspectiegaten en de verrichte boring is in de funderingslaag asbest (plaatmateriaal) aangetoond, waardoor de bepalingsgrens voor (niet-)hechtgebonden asbest wordt overschreden. De (inspectie)resultaten met betrekking tot puin zijn getoetst aan de grenswaarden (100 mg asbest / kg d.s. zintuiglijk bodemvreemd materiaal) volgens het zogenaamde stopcriterium. Dit stopcriterium wordt niet overschreden.

De vooraf gestelde hypothese, dat deellocatie B als "onverdacht" kan worden beschouwd wordt, op basis van de onderzoeksresultaten, bevestigd. Gelet op het regionale karakter van de lichte metaalverontreinigingen in het grondwater en het ontbreken van verontreinigingen in de grond kan de onderzoekslocatie als "onverdacht" ten opzichte van haar omgeving worden beschouwd.

De vooraf gestelde hypothese, dat deellocaties C, G en H als "verdacht" dienen te worden beschouwd wordt, op basis van de onderzoeksresultaten, niet bevestigd. Gelet op het regionale karakter van de lichte metaalverontreinigingen in het grondwater ter plaatse van deellocatie C en het ontbreken van verontreinigingen in de grond kan de onderzoekslocatie als "onverdacht" ten opzichte van haar omgeving worden beschouwd.

De vooraf gestelde hypothese, dat deellocaties A, D, E, F en I als "verdacht" dienen te worden beschouwd wordt, op basis van de onderzoeksresultaten, bevestigd. Gelet op de aard en mate van verontreiniging, bestaat er, met uitzondering van deellocatie E, echter géén reden voor een nader onderzoek.

Gezien het feit dat niet uitgesloten kan worden dat de aangetoonde sterke verontreiniging ter plaatse van deellocatie E géén historische verontreiniging (ontstaan vóór 1987) betreft, dient geconcludeerd te worden dat alhier, conform de Wet bodembescherming, sprake is van zorgplicht. Deze verontreiniging met minerale dient derhalve in zijn geheel te worden verwijderd. Econsultancy adviseert echter om in eerste instantie de omvang van de vastgestelde sterke verontreiniging met minerale olie ter plaatse van deellocatie E vast te stellen middels het uitvoeren van een nader bodemonderzoek.

Indien er werkzaamheden plaatsvinden, waarbij grond vrijkomt, kan de grond niet zonder meer worden afgevoerd of elders worden toegepast. De regels van het Besluit bodemkwaliteit zijn hierop mogelijk van toepassing.

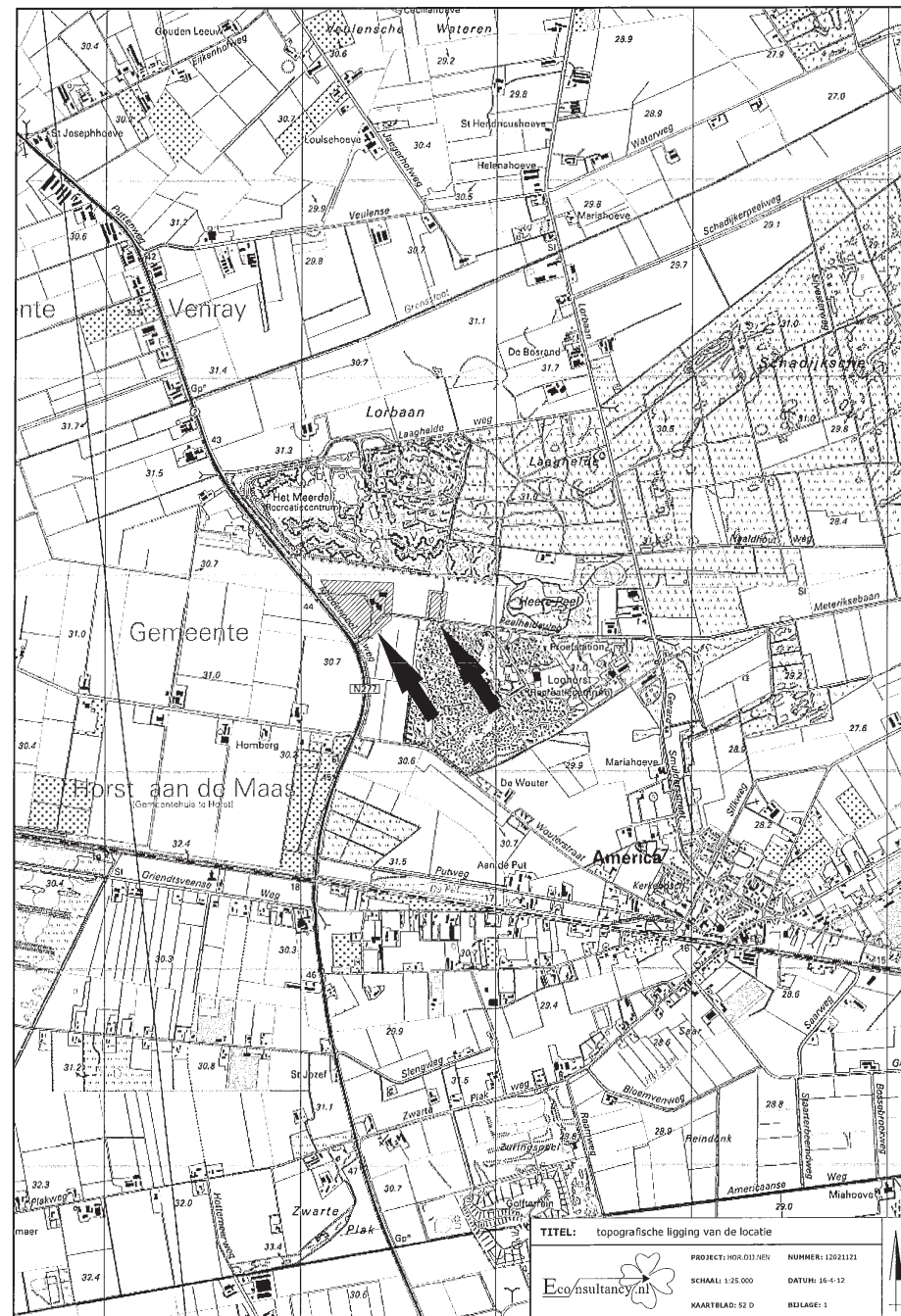

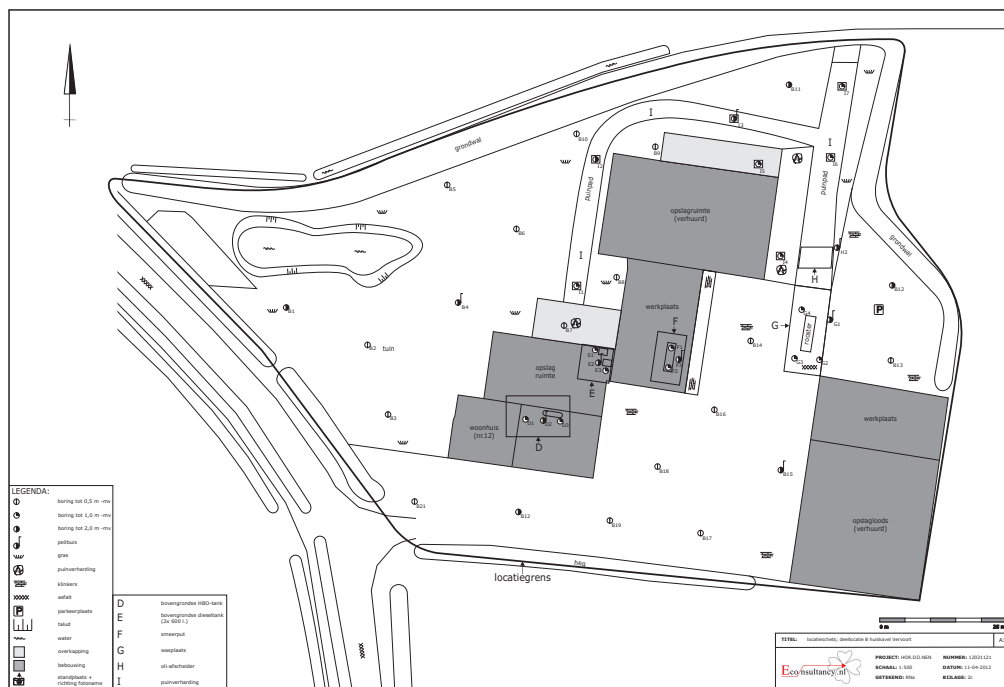

Bijlage 2e Kadastrale gegevens

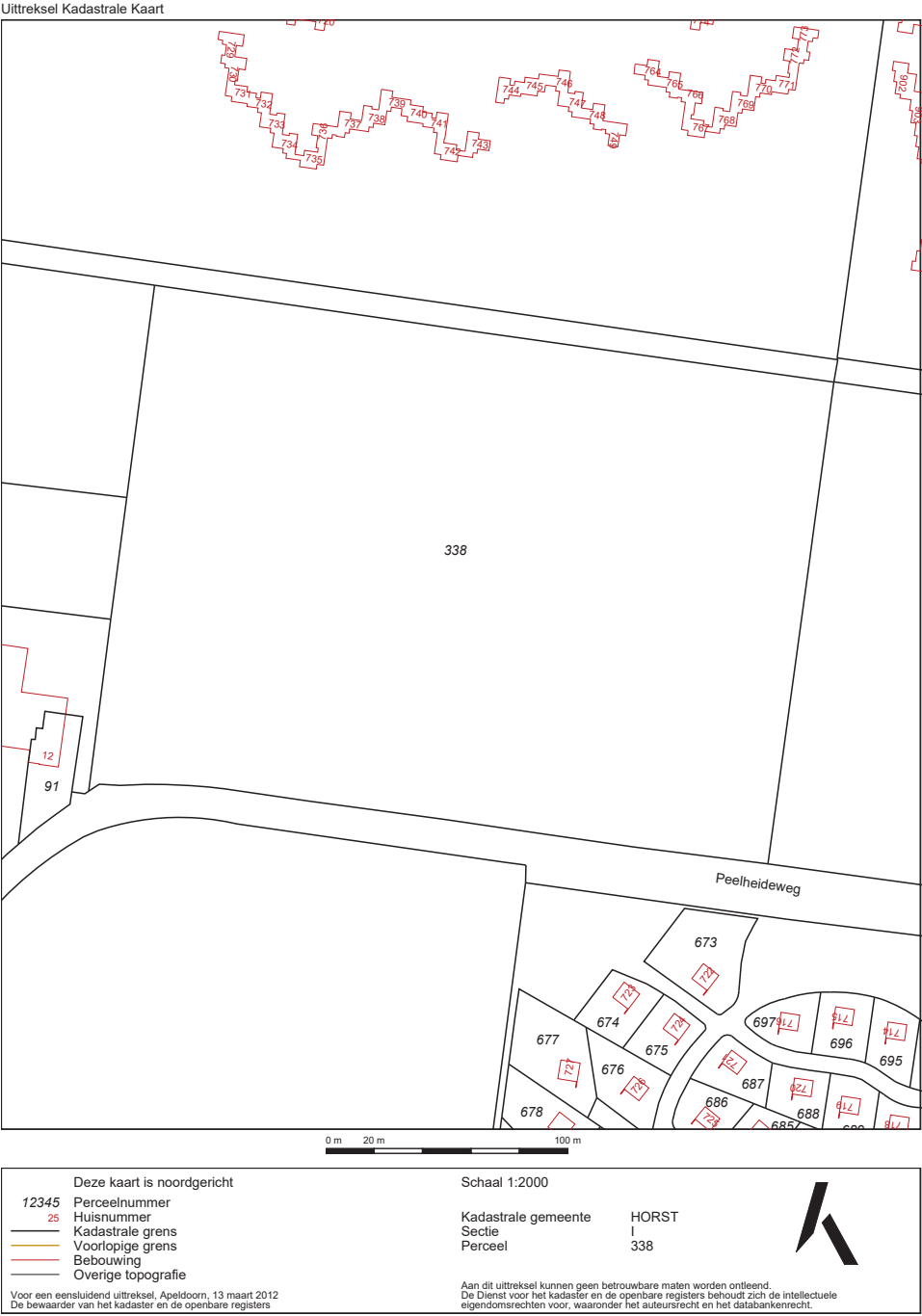

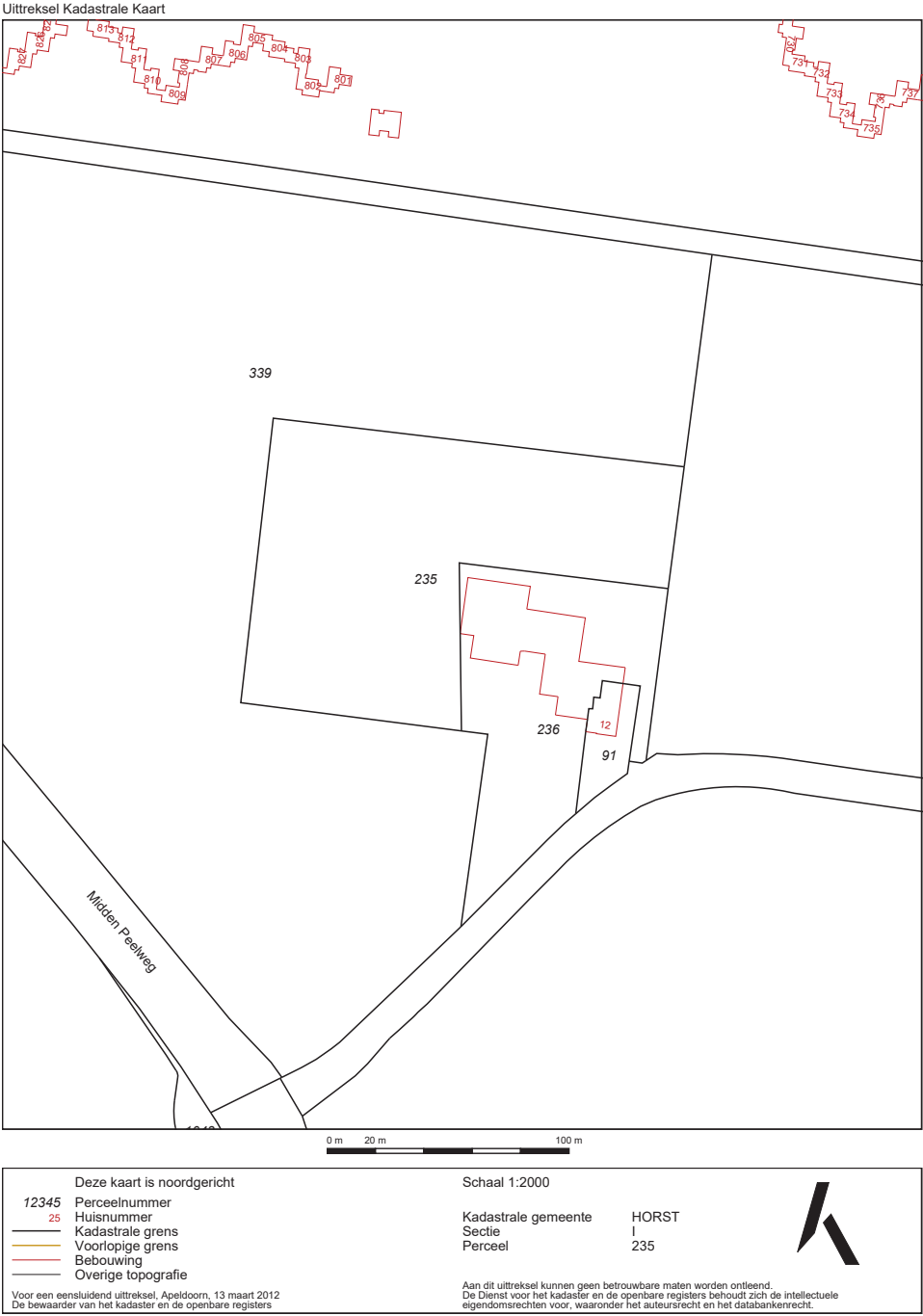

Bijlage 2f Foto's onderzoekslocatie



Foto 1.



Foto 2.

Bijlage 2f Foto's onderzoekslocatie



Foto 3.



Foto 4.

Bijlage 2f Foto's onderzoekslocatie



Foto 5.



Foto 6.

Bijlage 2f Foto's onderzoekslocatie



Foto 7.



Foto 8.

Bijlage 2f Foto's onderzoekslocatie



Foto 9.



Foto 10.

Bijlage 2f Foto's onderzoekslocatie



Foto 11.

Bijlage 2f Foto's onderzoekslocatie



Foto 13.



Foto 12.

Bijlage 3 Boorprofielen

Legenda (conform NEN 5104)

grind

Grind, siltig

Grind, zwak zandig

Grind, matig zandig

Grind, sterk zandig

Grind, uiterst zandig

zand

Zand, kleiig

Zand, zwak siltig

Zand, matig siltig

Zand, sterk siltig

Zand, uiterst siltig

veen

Veen, mineraalarm

Veen, zwak kleiig

Veen, sterk kleiig

Veen, zwak zandig

Veen, sterk zandig

klei

Klei, zwak siltig

Klei, matig siltig

Klei, sterk siltig

Klei, uiterst siltig

Klei, zwak zandig

Klei, matig zandig

Klei, sterk zandig

leem

Leem, zwak zandig

Leem, sterk zandig

overige toevoegingen

zwak humeus

matig humeus

sterk humeus

zwak grindig

matig grindig

sterk grindig

geur

geen geur

zwakke geur

matige geur

sterke geur

uiterste geur

olie

geen olie-water reactie

zwakke olie-water reactie

matige olie-water reactie

sterke olie-water reactie

uiterste olie-water reactie

p.i.d.-waarde

>0

>1

>10

>100

>1000

>10000

monsters

geroerd monster

ongeroerd monster

overig

bijzonder bestanddeel

Gemiddeld hoogste grondwaterstand

grondwaterstand (tijdens veldwerk)

Gemiddeld laagste grondwaterstand

slib

water

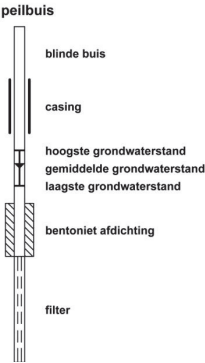

Boorprofielen

Pagina 1 van 28

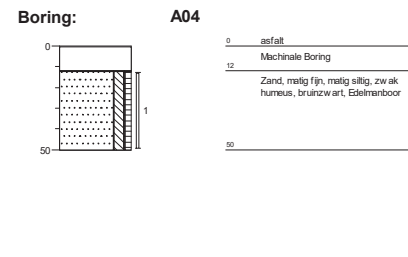
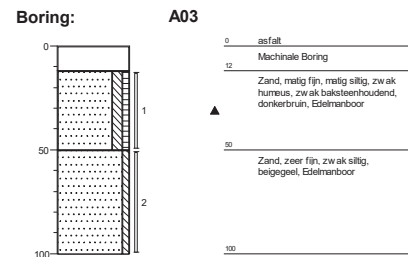
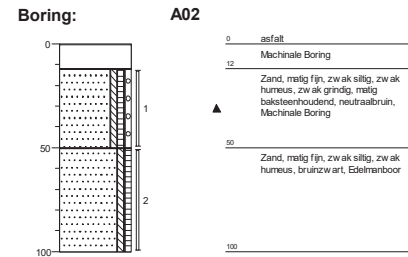
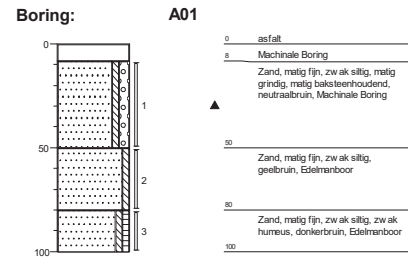

Boorprofielen

Pagina 2 van 28

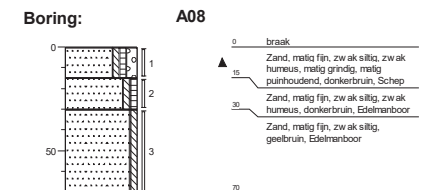
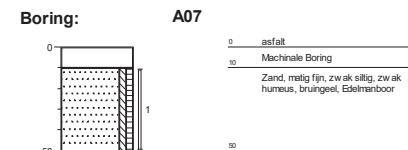
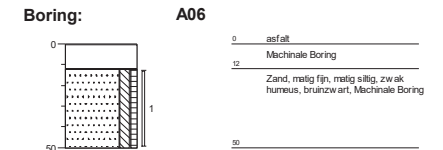
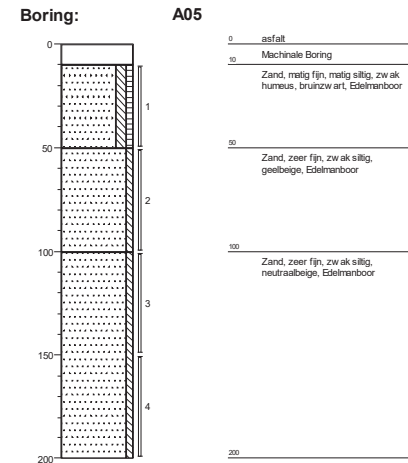

Boorprofielen

Pagina 3 van 28

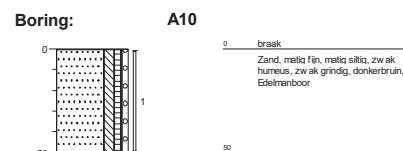
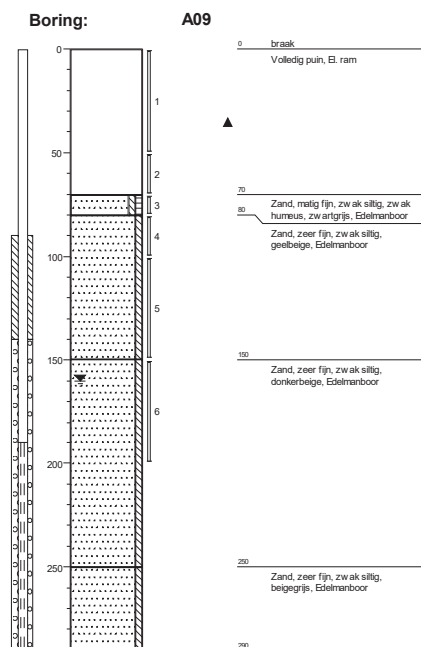

Boorprofielen

Pagina 4 van 28

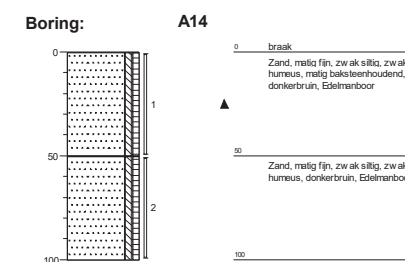
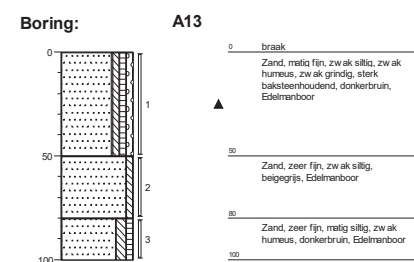
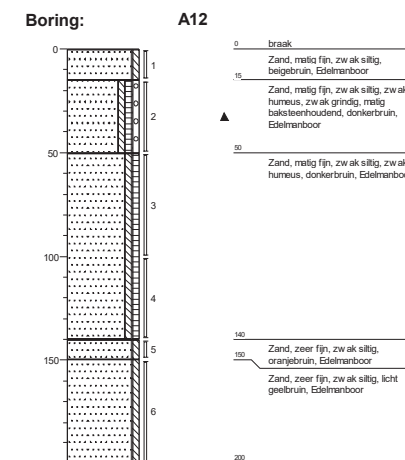
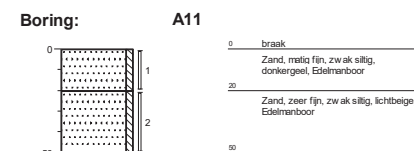

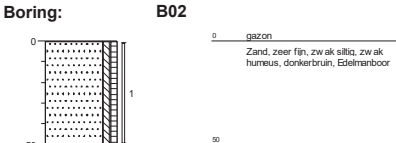
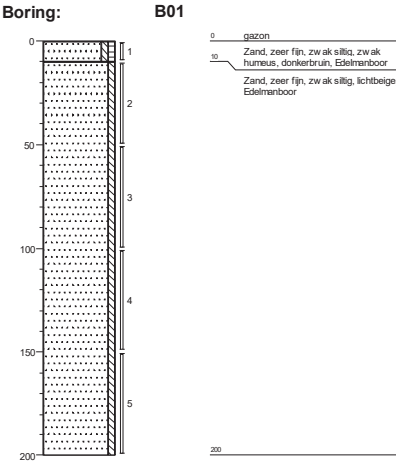
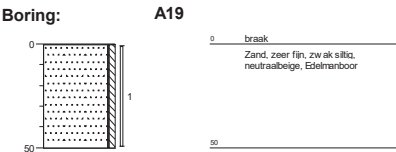
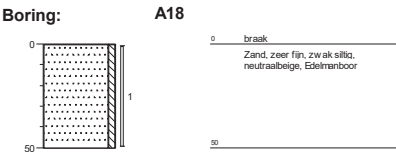
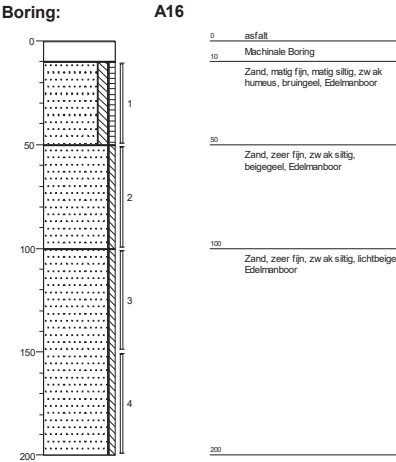
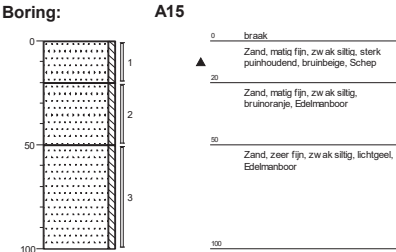

Boring: B03



Boring: B04

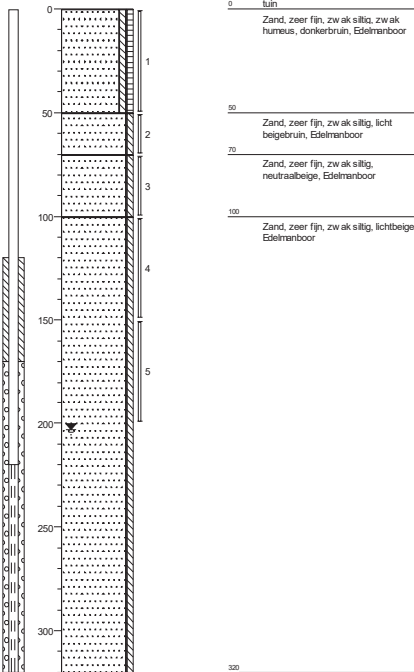

Boring: B05

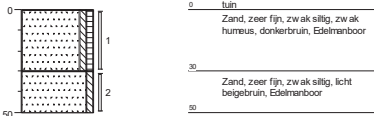

Boring: B06

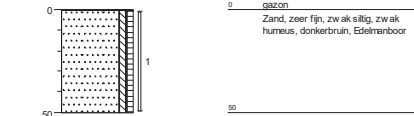

Boring: B07

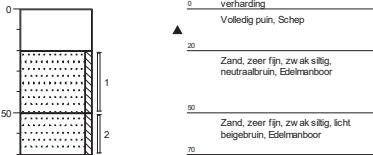

Boring: B08

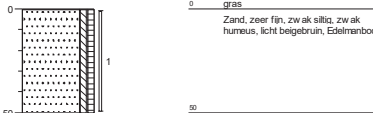

Boring: B09

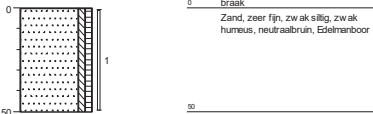

Boring: B10

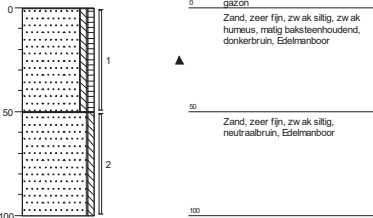

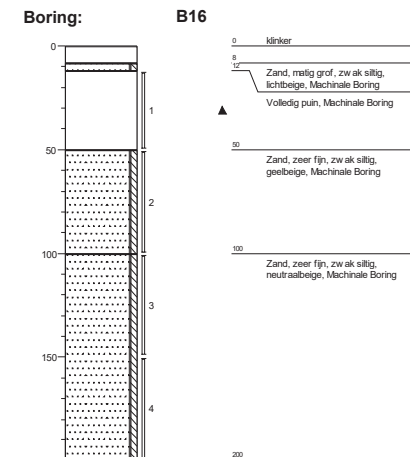
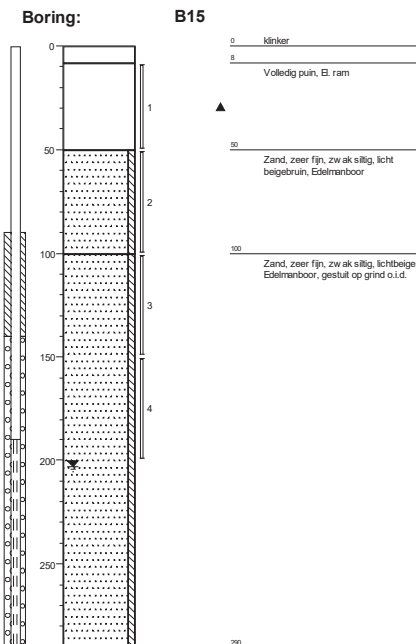
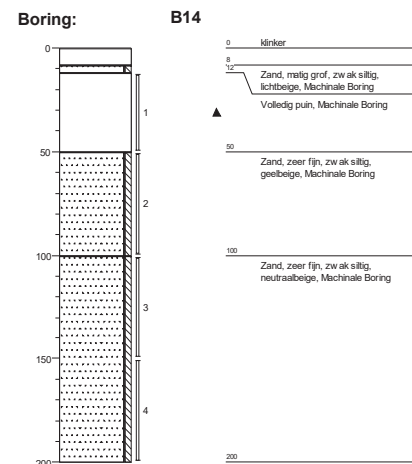
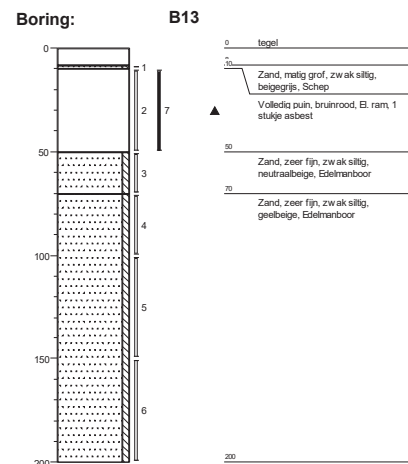
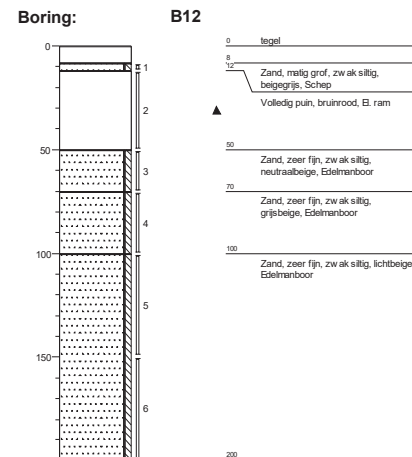
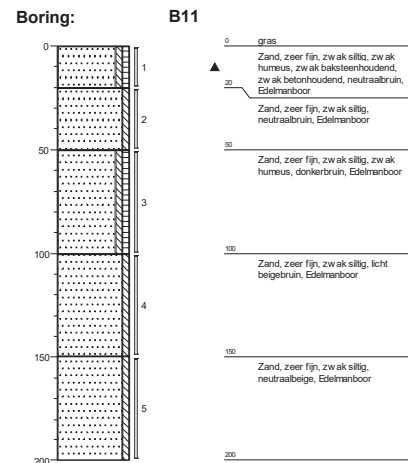

Boorprofielen

Pagina 11 van 28

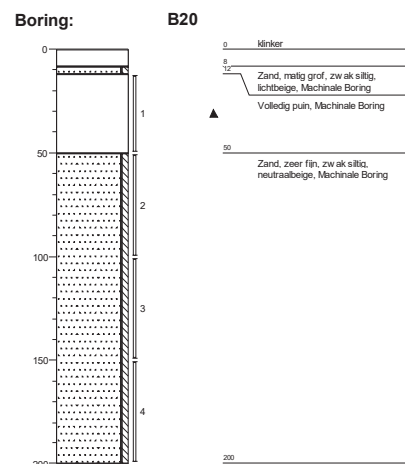
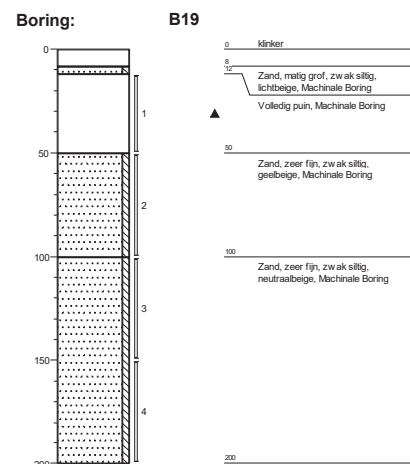
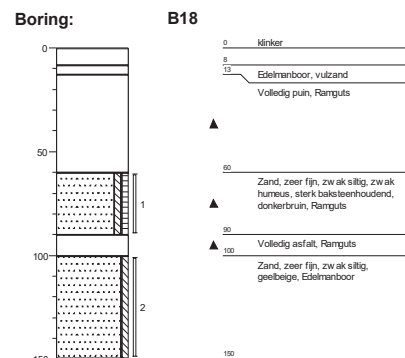
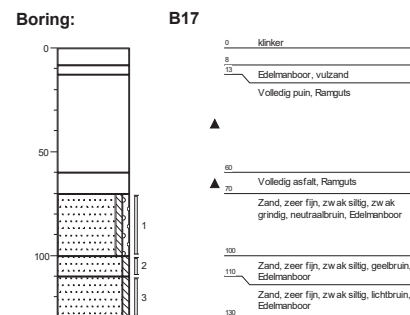

Boorprofielen

Pagina 12 van 28

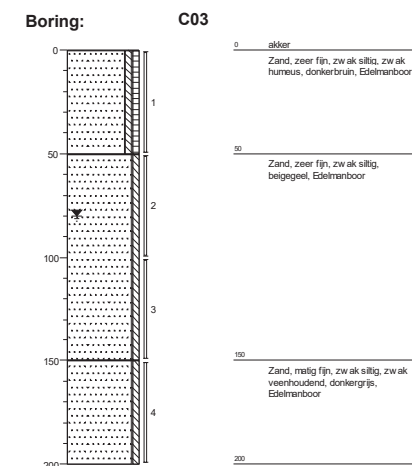
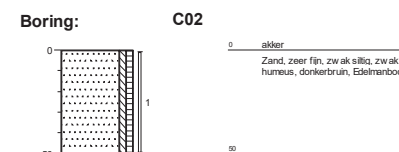
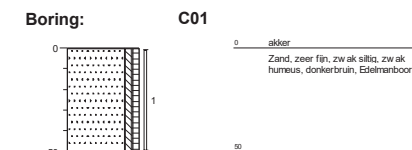
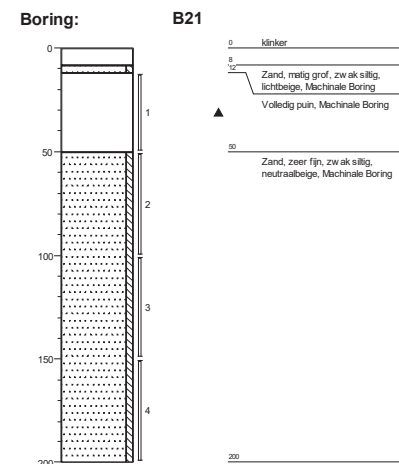

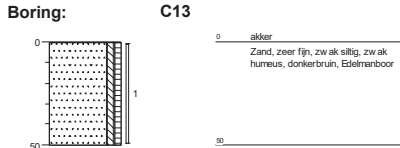
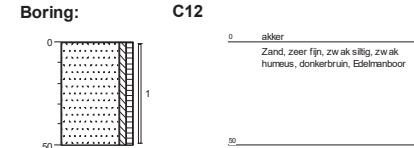
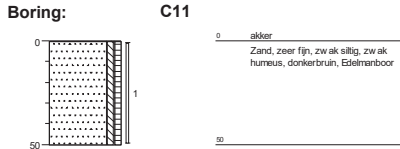
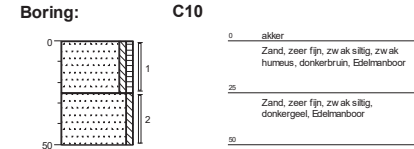
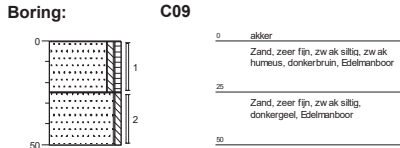
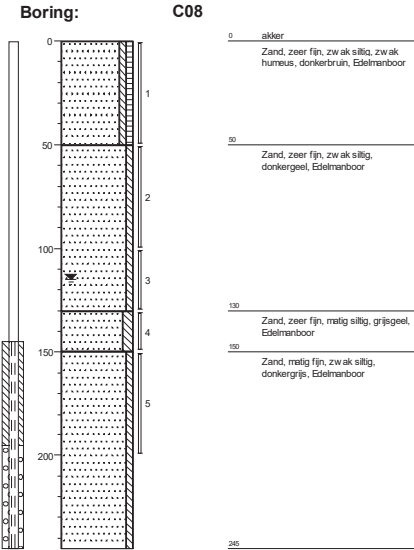
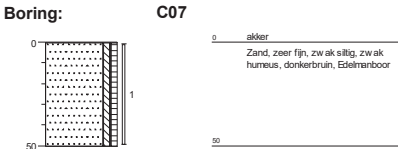
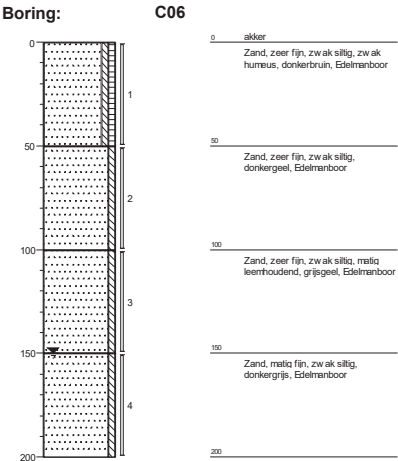
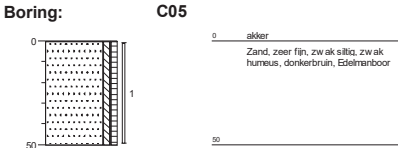
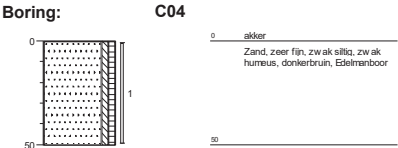

Boorprofielen

Pagina 15 van 28

Boring:

C14

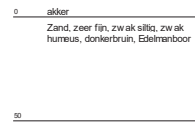
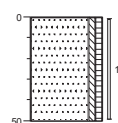

Boring:

C15

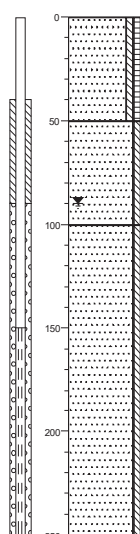

Boring:

C16

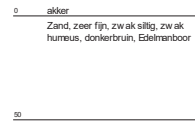
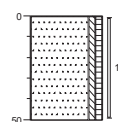

Boring:

C17

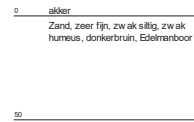
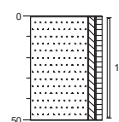

Boorprofielen

Pagina 16 van 28

Boring:

C18

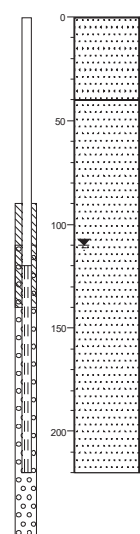

Boring:

C19

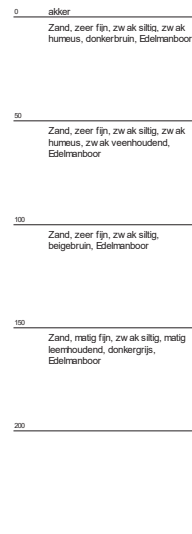
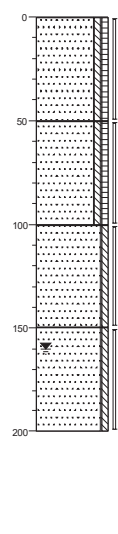

Boring:

C20

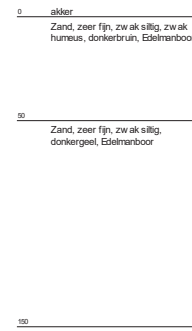
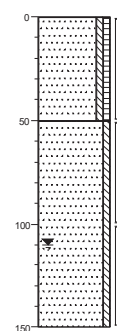

Boring:

C21

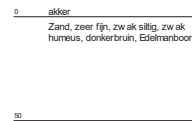
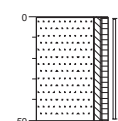

Boorprofielen

Pagina 17 van 28

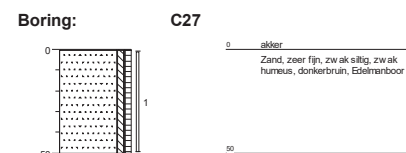
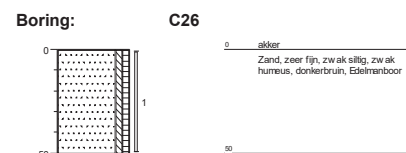
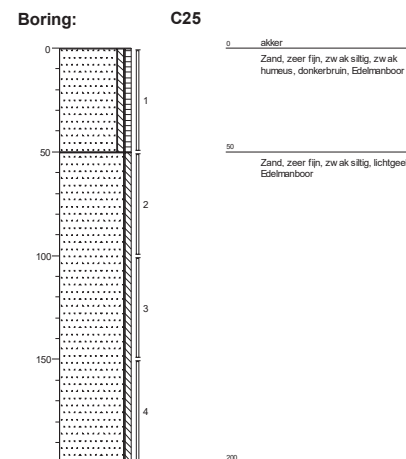
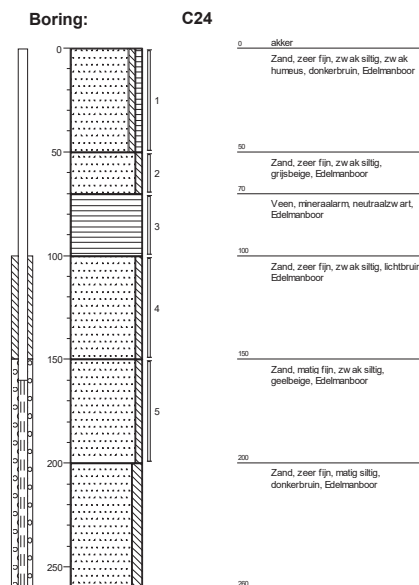
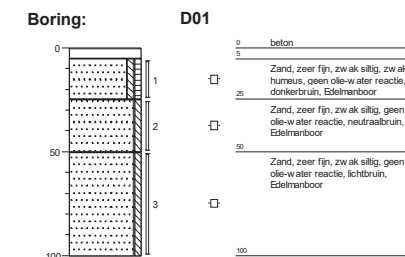
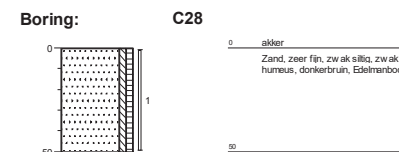
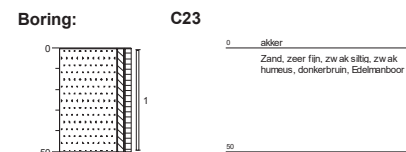
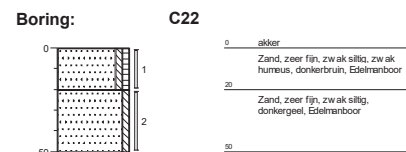

Projectcode: 12021121
Projectnaam: HOR.DIJ.NEN

Opdrachtgever: Loonwerkbedrijf Vervoort bv
Locatie: Peelheideweg 12, Horst-America

Boormeester: N.W.M. Snippe
Getekend volgens NEN 5104

Boorprofielen

Pagina 18 van 28

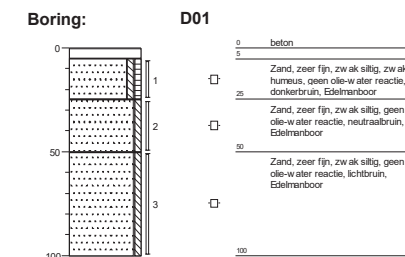
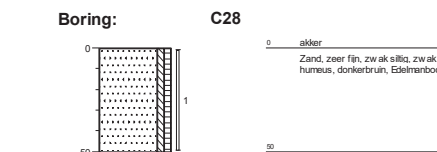

Projectcode: 12021121
Projectnaam: HOR.DIJ.NEN

Opdrachtgever: Loonwerkbedrijf Vervoort bv
Locatie: Peelheideweg 12, Horst-America

Boormeester: N.W.M. Snippe
Getekend volgens NEN 5104

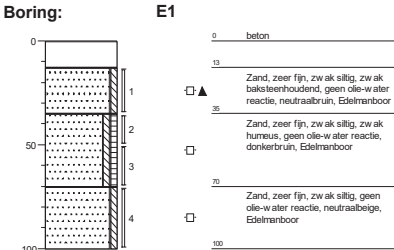
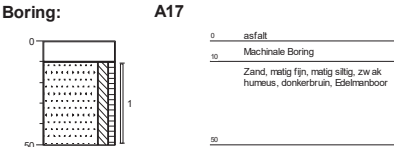
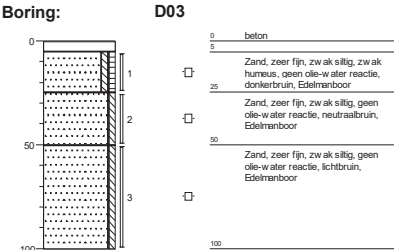
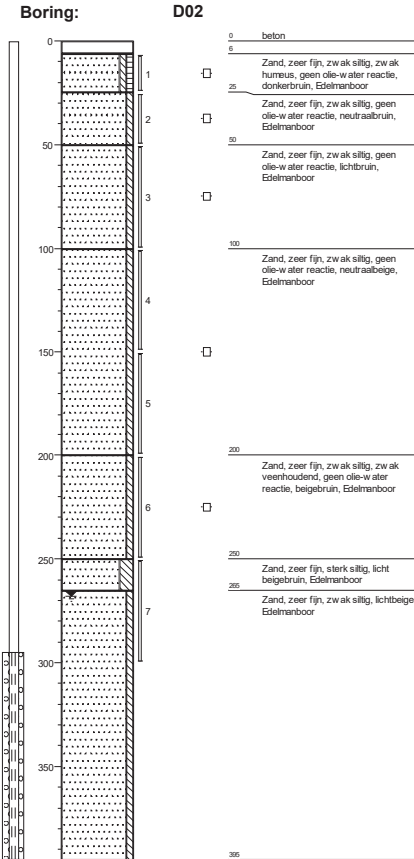

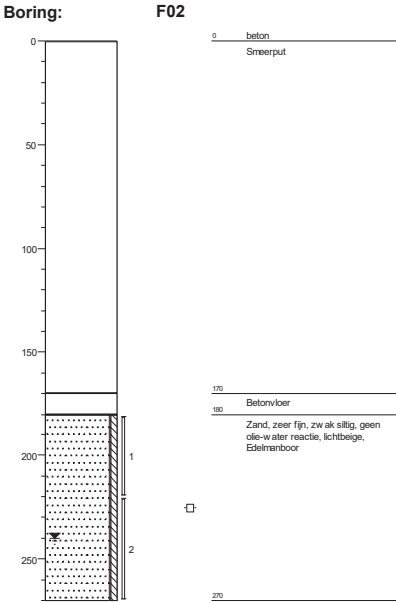
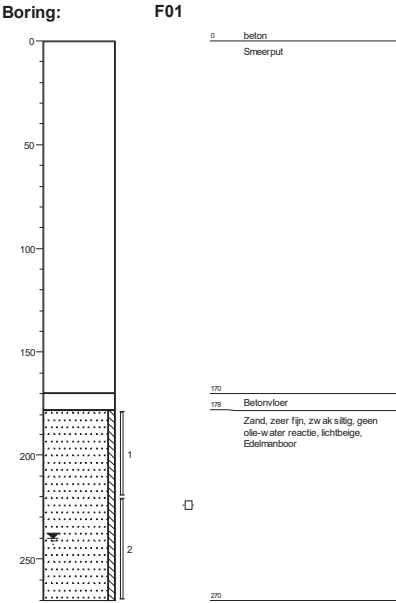
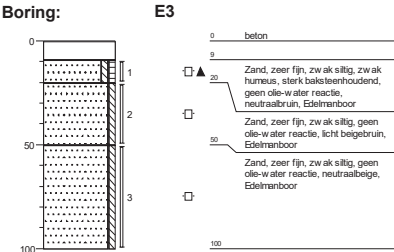
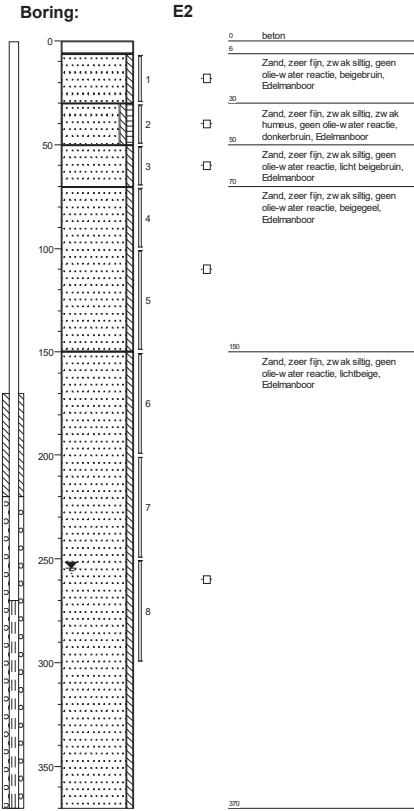

Boorprofielen

Pagina 23 van 28

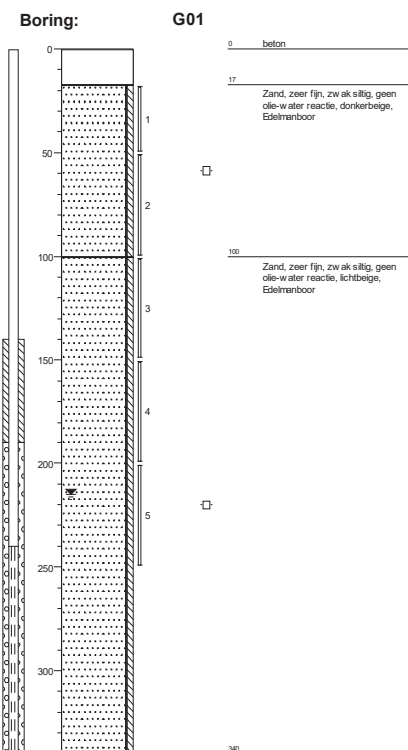
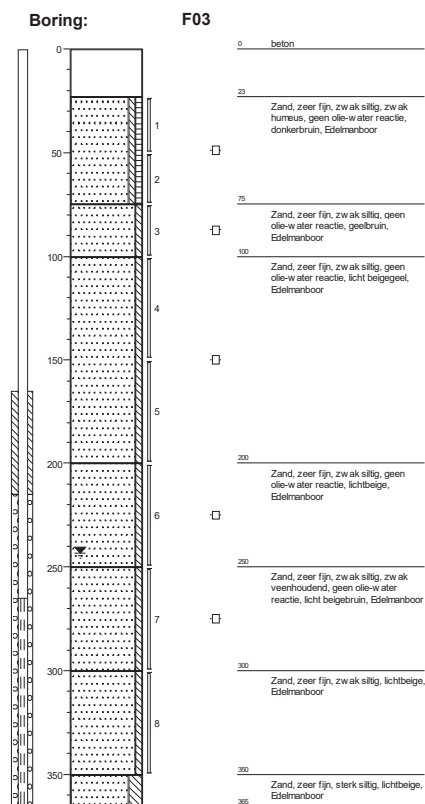

Boorprofielen

Pagina 24 van 28

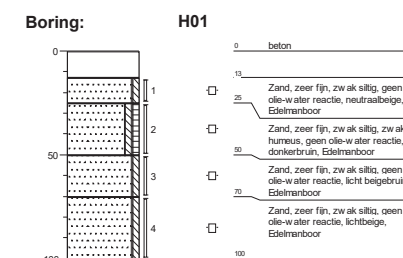
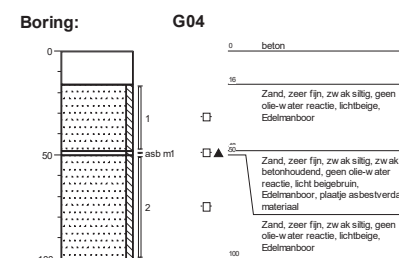
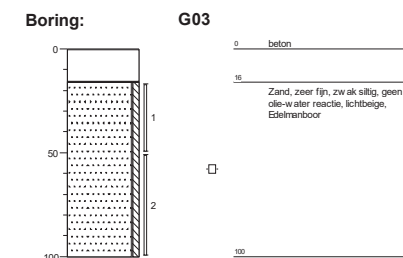
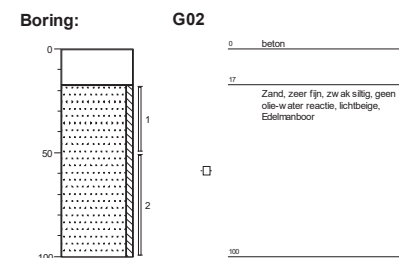

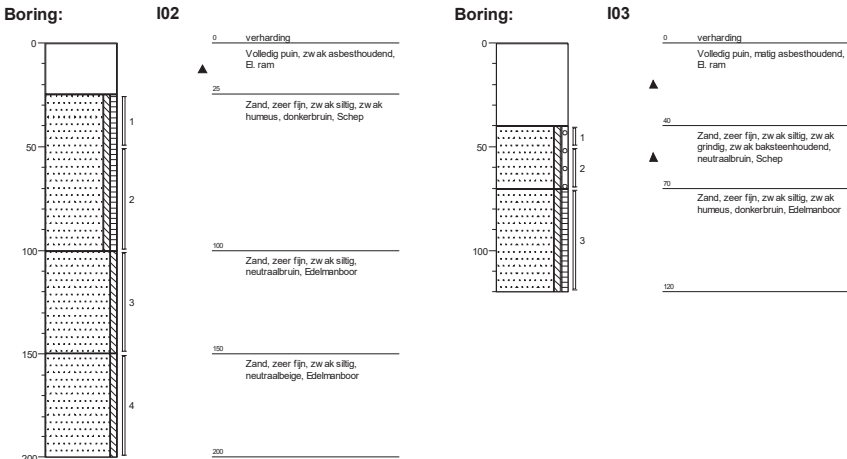
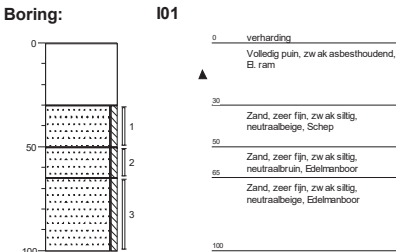
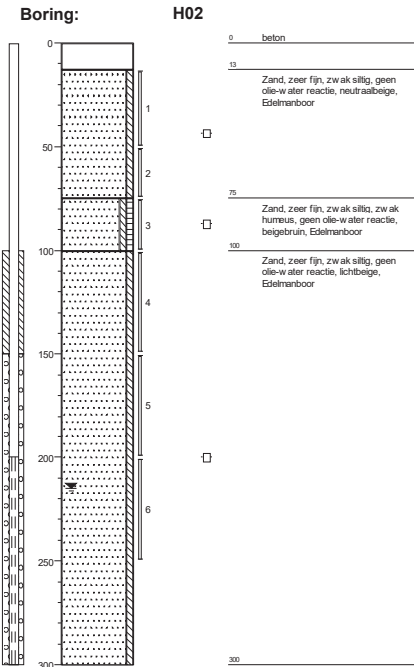

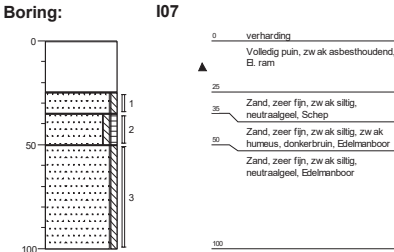
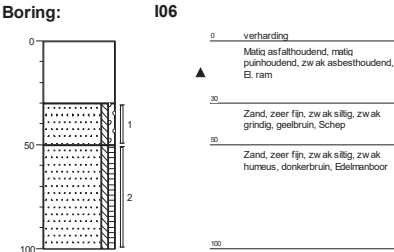
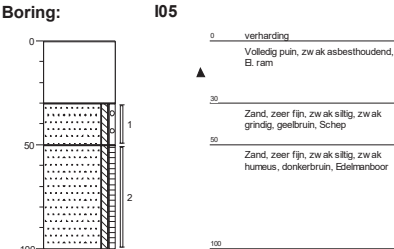
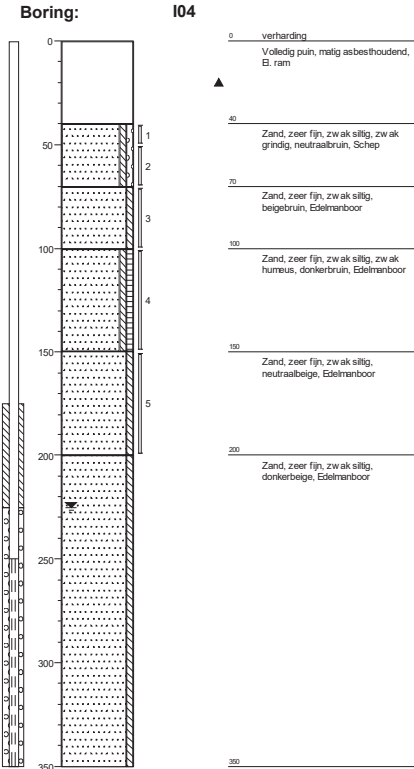

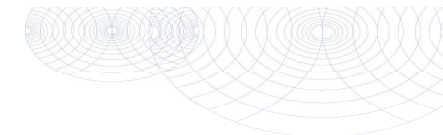

Bijlage 4a Analyserapporten

Econsultancy
T.a.v. J.A. Peters
Rijksweg Noord 39
6071 KS SWALMEN

Analysecertificaat

Datum: 01-06-2012

Hierbij ontvangt u de resultaten van het navolgende laboratoriumonderzoek.

Certificaatnummer	2012092780
Uw projectnummer	12021121
Uw projectnaam	HOR.DIJ.NEN
Uw ordernummer	
Monster(s) ontvangen	31-05-2012

Dit certificaat mag uitsluitend in zijn geheel worden gereproduceerd.
Aanvullende informatie behorend bij dit analysecertificaat kunt U vinden in het overzicht "Specificaties Analysemethoden". Extra exemplaren zijn verkrijgbaar bij de afdeling Verkoop en Advies.

De grondmonsters worden tot 6 weken na datum ontvangst bewaard en watermonsters tot 2 weken na datum ontvangst. Zonder tegenbericht worden de monsters nadien afgevoerd.
Indien de monsters langer bewaard dienen te blijven verzoeken wij U dit exemplaar uiterlijk 1 week voor afloop van de standaardbewaarperiode ondertekend aan ons te retourneren. Voor de kosten van het langer bewaren van monsters verwijzen wij naar de prijslijst.

Bewaren tot:

Datum:

Naam:

Handtekening:

Wij vertrouwen erop uw opdracht hiermee naar verwachting te hebben uitgevoerd, mocht U naar aanleiding van dit analysecertificaat nog vragen hebben verzoeken wij U contact op te nemen met de afdeling Verkoop en Advies.

Met vriendelijke groet,

Eurofins Analytico B.V.

Ing. A. Veldhuizen
Technical Manager

Eurofins Analytico B.V.

Gildeweg 44-46
3771 NB Barneveld
P.O. Box 459
3770 AL Barneveld NL

Tel. +31 (0)34 242 63 00
Fax +31 (0)34 242 63 99
E-mail info-env@eurofins.nl
Site www.eurofins.nl

ABN AMRO 54 85 74 456
VAT/BTW No.
NL 8043.14.883.B01
KvK No. 09088623

Eurofins Analytico B.V. is erkend door het Vlaamse Gewest (OVAM en Dep. LNE), het Brusselse Gewest (BIM), het Waalse Gewest (DGRNE-DWD) en door de overheden van Frankrijk en Luxemburg (MEV).

Analysecertificaat

Uw projectnummer 12021121
Uw projectnaam HOR.DIJ.NEN
Uw ordernummer
Datum monstername 14-04-2012
Monsternemer
Monstermatrix Grond; Grond (AS3000)

Certificaatnummer 2012092780
Startdatum 31-05-2012
Rapportagedatum 01-06-2012/09:02
Bijlage A,B,C,D
Pagina 1/2

Analyse	Eenheid	1	2	3	4	5
Voorbehandeling						
Cryogeen malen AS3000		Uitgevoerd	Uitgevoerd	Uitgevoerd	Uitgevoerd	Uitgevoerd
Bodemkundige analyses						
S Droge stof	% (m/m)	91.9	87.8	87.8	86.2	89.4
S Organische stof	% (m/m) ds	2.2			0.8	
Q Gloeirest	% (m/m) ds	97.6			98.9	
S Korrelgrootte < 2 µm (Lutum)	% (m/m) ds	3.4			3.4	
Metalen						
S Barium (Ba)	mg/kg ds	31	22	<15	<15	<15
S Cadmium (Cd)	mg/kg ds	<0.17	0.21	0.38	<0.17	<0.17
S Kobalt (Co)	mg/kg ds	<4.3	<4.3	<4.3	<4.3	<4.3
S Koper (Cu)	mg/kg ds	<5.0	5.8	6.4	<5.0	<5.0
S Kwik (Hg)	mg/kg ds	<0.050	0.24	0.056	<0.050	<0.050
S Molybdeen (Mo)	mg/kg ds	<1.5	<1.5	<1.5	<1.5	<1.5
S Nikkel (Ni)	mg/kg ds	4.6	<3.0	<3.0	<3.0	<3.0
S Lood (Pb)	mg/kg ds	<13	<13	13	<13	<13
S Zink (Zn)	mg/kg ds	19	30	54	<17	<17
Minerale olie						
Minerale olie (C10-C12)	mg/kg ds	<3.0	<3.0	<3.0	<3.0	<3.0
Minerale olie (C12-C16)	mg/kg ds	<5.0	<5.0	<5.0	<5.0	<5.0
Minerale olie (C16-C21)	mg/kg ds	<6.0	<6.0	<6.0	<6.0	<6.0
Minerale olie (C21-C30)	mg/kg ds	<12	<12	<12	<12	<12
Minerale olie (C30-C35)	mg/kg ds	29	8.6	<6.0	<6.0	<6.0
Minerale olie (C35-C40)	mg/kg ds	38	<6.0	<6.0	<6.0	<6.0
S Minerale olie totaal (C10-C40)	mg/kg ds	72	<38	<38	<38	<38
Chromatogram olie (GC)		Zie bijl.				
Polychloorbifenylen, PCB						
S PCB 28	mg/kg ds	<0.0010	<0.0010	<0.0010	<0.0010	<0.0010
S PCB 52	mg/kg ds	<0.0010	<0.0010	<0.0010	<0.0010	<0.0010
S PCB 101	mg/kg ds	<0.0010	<0.0010	<0.0010	<0.0010	<0.0010
S PCB 118	mg/kg ds	<0.0010	<0.0010	<0.0010	<0.0010	<0.0010
S PCB 138	mg/kg ds	<0.0010	<0.0010	<0.0010	<0.0010	<0.0010
S PCB 153	mg/kg ds	<0.0010	<0.0010	<0.0010	<0.0010	<0.0010
S PCB 180	mg/kg ds	<0.0010	<0.0010	<0.0010	<0.0010	<0.0010

Nr. Monsteromschrijving

1 MM A1
2 MM A2
3 MM A3
4 MM A4
5 MM A5

Analytico-nr.

6900879
6900880
6900881
6900882
6900883

Q: door RvA geaccrediteerde verrichting

R: AP04 erkende verrichting

S: AS 3000 erkende verrichting

Dit certificaat mag uitsluitend in zijn geheel worden gereproduceerd.

Eurofins Analytico B.V.

Gildeweg 44-46
3771 NB Barneveld
P.O. Box 459
3770 RL Barneveld NL

Tel. +31 (0)34 242 63 00
Fax +31 (0)34 242 63 99
E-mail info-env@eurofins.nl
Site www.eurofins.nl

ABN AMRO 54 85 74 456
VAT/BTW No.
NL 8043.14.883.B01
KVK No. 09088623

Eurofins Analytico B.V. is erkend door het Vlaamse Gewest (OVAM en Dep. LNE), het Brusselse Gewest (BIM), het Waalse Gewest (DGRNE-OWD) en door de overheden van Frankrijk en Luxemburg (MEV).



Analysecertificaat

Uw projectnummer 12021121
Uw projectnaam HOR.DIJ.NEN
Uw ordernummer
Datum monstername 14-04-2012
Monsternemer
Monstermatrix Grond; Grond (AS3000)

Certificaatnummer 2012092780
Startdatum 31-05-2012
Rapportagedatum 01-06-2012/09:02
Bijlage A,B,C,D
Pagina 2/2

Analyse	Eenheid	1	2	3	4	5
S PCB (som 7) (factor 0,7)	mg/kg ds	0.0049 1)	0.0049 1)	0.0049 1)	0.0049 1)	0.0049 1)
Polycyclische Aromatische Koolwaterstoffen, PAK						
S Naftaleen	mg/kg ds	<0.050	<0.050	<0.050	<0.050	<0.050
S Fenanthreen	mg/kg ds	<0.050	0.26	0.080	<0.050	<0.050
S Anthraceen	mg/kg ds	<0.050	0.079	<0.050	<0.050	<0.050
S Fluorantheen	mg/kg ds	0.052	0.49	0.23	0.057	<0.050
S Benzo(a)anthraceen	mg/kg ds	<0.050	0.22	0.16	<0.050	<0.050
S Chryseen	mg/kg ds	<0.050	0.26	0.19	<0.050	<0.050
S Benzo(k)fluorantheen	mg/kg ds	<0.050	0.11	0.073	<0.050	<0.050
S Benzo(a)pyreen	mg/kg ds	<0.050	0.18	0.11	<0.050	<0.050
S Benzo(ghi)peryleen	mg/kg ds	<0.050	0.16	0.081	<0.050	<0.050
S Indeno(123-cd)pyreen	mg/kg ds	<0.050	0.18	0.11	<0.050	<0.050
S PAK VROM (10) (factor 0,7)	mg/kg ds	0.37	2.0	1.1	0.37	0.35 1)

Nr. Monsteromschrijving

1 MM A1
2 MM A2
3 MM A3
4 MM A4
5 MM A5

Analytico-nr.

6900879
6900880
6900881
6900882
6900883

Akkoord
Pr.coörd.

JK

Q: door RvA geaccrediteerde verrichting

R: AP04 erkende verrichting

S: AS 3000 erkende verrichting

Dit certificaat mag uitsluitend in zijn geheel worden gereproduceerd.

Eurofins Analytico B.V.

Gildeweg 44-46
3771 NB Barneveld
P.O. Box 459
3770 RL Barneveld NL

Tel. +31 (0)34 242 63 00
Fax +31 (0)34 242 63 99
E-mail info-env@eurofins.nl
Site www.eurofins.nl

ABN AMRO 54 85 74 456
VAT/BTW No.
NL 8043.14.883.B01
KVK No. 09088623

Eurofins Analytico B.V. is erkend door het Vlaamse Gewest (OVAM en Dep. LNE), het Brusselse Gewest (BIM), het Waalse Gewest (DGRNE-OWD) en door de overheden van Frankrijk en Luxemburg (MEV).



Bijlage (A) met deelmonsterinformatie behorende bij analysecertificaat 2012092780

Pagina 1/1

Analytico-n Boornr	Omschrijving	Van	Tot	Barcode	Monsteromschrijving
6900879 A03	1	12	50	0506348112	MM A1
6900879 A01	1	8	50	0506348077	
6900879 A02	1	12	50	0506348123	
6900880 A13	1	0	50	0506242080	MM A2
6900880 A14	1	0	50	0506241964	
6900880 A15	1	0	20	0506241960	
6900880 A12	2	15	50	0506242329	
6900881 A04	1	12	50	0506241935	MM A3
6900881 A05	1	10	50	0506241959	
6900881 A06	1	12	50	0506241915	
6900882 A10	1	0	50	0506241953	MM A4
6900882 A11	1	0	20	0506241965	
6900882 A18	1	0	50	0506241972	
6900882 A19	1	0	50	0506241963	
6900883 A13	2	50	80	0506242326	MM A5
6900883 A12	3	50	100	0506242327	
6900883 A09	6	150	200	0506242314	
6900883 A05	3	100	150	0506348131	
6900883 A16	3	100	150	0506348079	

Bijlage (B) met opmerkingen behorende bij analysecertificaat 2012092780

Pagina 1/1

Opmerking 1)

De toetswaarde van de som is gelijk aan de sommatie van $0,7 \times RG$

Eurofins Analytico B.V.

Gildeweg 44-46
3771 NB Barneveld
P.O. Box 459
3770 RL Barneveld NL

Tel. +31 (0)34 242 63 00
Fax +31 (0)34 242 63 99
E-mail info-env@eurofins.nl
Site www.eurofins.nl

ABN AMRO 54 85 74 456
VAT/BTW No.
NL 8043.14.883.B01
KVK No. 09088623

Eurofins Analytico B.V. is erkend door het Vlaamse Gewest (OVAM en Dep. LNE), het Brusselse Gewest (BIM), het Waalse Gewest (DGRNE-OWD) en door de overheden van Frankrijk en Luxemburg (MEV).

Eurofins Analytico B.V.

Gildeweg 44-46
3771 NB Barneveld
P.O. Box 459
3770 RL Barneveld NL

Tel. +31 (0)34 242 63 00
Fax +31 (0)34 242 63 99
E-mail info-env@eurofins.nl
Site www.eurofins.nl

ABN AMRO 54 85 74 456
VAT/BTW No.
NL 8043.14.883.B01
KVK No. 09088623

Eurofins Analytico B.V. is erkend door het Vlaamse Gewest (OVAM en Dep. LNE), het Brusselse Gewest (BIM), het Waalse Gewest (DGRNE-OWD) en door de overheden van Frankrijk en Luxemburg (MEV).

Bijlage (C) met methodeverwijzingen behorende bij analysecertificaat 2012092780

Pagina 1/1

Analyse	Methode	Techniek	Referentiemethode
Cryogeen malen AS3000	W0106	Voorbehandeling	Cf. AS3000
Droge Stof	W0104	Gravimetrie	Cf. pb 3010-2 en gw. NEN-ISO 11465
Organische stof/Gloeirest	W0109	Gravimetrie	Cf. pb 3010-3 en cf. NEN 5754
Korrelgrootte < 2 µm (Lutum)	W0173	Sedimentatie	Cf. pb 3010-4 en cf. NEN 5753
Barium (Ba)	W0423	ICP-MS	Cf. pb 3010-5 en cf. NEN-EN-ISO 17294-2
Cadmium (Cd)	W0423	ICP-MS	Cf. pb 3010-5 en cf. NEN-EN-ISO 17294-2
Kobalt (Co)	W0423	ICP-MS	Cf. pb 3010-5 en cf. NEN-EN-ISO 17294-2
Koper (Cu)	W0423	ICP-MS	Cf. pb 3010-5 en cf. NEN-EN-ISO 17294-2
Kwik (Hg)	W0423	ICP-MS	Cf. pb 3010-5 en cf. NEN-EN-ISO 17294-2
Molybdeen (Mo)	W0423	ICP-MS	Cf. pb 3010-5 en cf. NEN-EN-ISO 17294-2
Nikkel (Ni)	W0423	ICP-MS	Cf. pb 3010-5 en cf. NEN-EN-ISO 17294-2
Lood (Pb)	W0423	ICP-MS	Cf. pb 3010-5 en cf. NEN-EN-ISO 17294-2
Zink (Zn)	W0423	ICP-MS	Cf. pb 3010-5 en cf. NEN-EN-ISO 17294-2
Minerale Olie (GC)	W0202	GC-FID	Cf. pb 3010-7 en cf. NEN 6978
Chromatogram M0 (GC)	W0202	GC-FID	Eigen methode
Polychloorbifenylen (PCB)	W0271	GC-MS	Cf. pb 3010-8 en gw. NEN 6980
PAK som AS3000/AP04	W0271	GC-MS	Cf. pb. 3010-6 en gw. NEN-ISO 18287
PAK (VR0M)	W0271	GC-MS	Cf. pb. 3010-6 en gw. NEN-ISO 18287

Nadere informatie over de toegepaste onderzoeksmethoden alsmede een classificatie van de meetonzekerheid staan vermeld in ons overzicht "Specificaties analysemethoden", versie juli 2009.

Bijlage (D) opmerkingen aangaande de monstername en conserveringstermijn 2012092780

Pagina 1/1

Er zijn verschillen met de richtlijnen geconstateerd die de betrouwbaarheid van de resultaten van onderstaande monsters of analyses mogelijk hebben beïnvloed.

De conserveringstermijn is voor de betreffende analyse overschreden.

Analyse	Analytico-nr.
Minerale Olie (GC) (Voorbehandeling)	6900883
Extractie PCB/PAK	6900883

Eurofins Analytico B.V.

Gildeweg 44-46
3771 NB Barneveld
P.O. Box 459
3770 RL Barneveld NL

Tel. +31 (0)34 242 63 00
Fax +31 (0)34 242 63 99
E-mail info-env@eurofins.nl
Site www.eurofins.nl

ABN AMRO 54 85 74 456
VAT/BTW No.
NL 8043.14.883.B01
KvK No. 09088623

Eurofins Analytico B.V. is erkend door het Vlaamse Gewest (OVAM en Dep. LNE), het Brusselse Gewest (BIM), het Waalse Gewest (DGRNE-OWD) en door de overheden van Frankrijk en Luxemburg (MEV).

Eurofins Analytico B.V.

Gildeweg 44-46
3771 NB Barneveld
P.O. Box 459
3770 RL Barneveld NL

Tel. +31 (0)34 242 63 00
Fax +31 (0)34 242 63 99
E-mail info-env@eurofins.nl
Site www.eurofins.nl

ABN AMRO 54 85 74 456
VAT/BTW No.
NL 8043.14.883.B01
KvK No. 09088623

Eurofins Analytico B.V. is erkend door het Vlaamse Gewest (OVAM en Dep. LNE), het Brusselse Gewest (BIM), het Waalse Gewest (DGRNE-OWD) en door de overheden van Frankrijk en Luxemburg (MEV).

Econsultancy
T.a.v. J.A. Peters
Rijksweg Noord 39
6071 KS SWALMEN

Analysecertificaat

Datum: 17-04-2012

Hierbij ontvangt u de resultaten van het navolgende laboratoriumonderzoek.

Certificaatnummer	2012064462
Uw projectnummer	12021121
Uw projectnaam	HOR.DIJ.NEN
Uw ordernummer	
Monster(s) ontvangen	16-04-2012

Dit certificaat mag uitsluitend in zijn geheel worden gereproduceerd.
Aanvullende informatie behorend bij dit analysecertificaat kunt U vinden in het overzicht "Specificaties Analysemethoden". Extra exemplaren zijn verkrijgbaar bij de afdeling Verkoop en Advies.

De grondmonsters worden tot 6 weken na datum ontvangst bewaard en watermonsters tot 2 weken na datum ontvangst. Zonder tegenbericht worden de monsters nadien afgevoerd.
Indien de monsters langer bewaard dienen te blijven verzoeken wij U dit exemplaar uiterlijk 1 week voor afloop van de standaardbewaarperiode ondertekend aan ons te retourneren. Voor de kosten van het langer bewaren van monsters verwijzen wij naar de prijslijst.

Bewaren tot:

Datum:

Naam:

Handtekening:

Wij vertrouwen erop uw opdracht hiermee naar verwachting te hebben uitgevoerd, mocht U naar aanleiding van dit analysecertificaat nog vragen hebben verzoeken wij U contact op te nemen met de afdeling Verkoop en Advies.

Met vriendelijke groet,

Eurofins Analytico B.V.

Ing. A. Veldhuizen
Technical Manager

Eurofins Analytico B.V.

Gildeweg 44-46
3771 NB Barneveld
P.O. Box 459
3770 RL Barneveld NL

Tel. +31 (0)34 242 63 00
Fax +31 (0)34 242 63 99
E-mail info-env@eurofins.nl
Site www.eurofins.nl

ABN AMRO 54 85 74 456
VRT/BTW No.
NL 8043.14.883.B01
KvK No. 09088623

Eurofins Analytico B.V. is erkend door het Vlaamse Gewest (OVAM en Dep. LNE), het Brusselse Gewest (BIM), het Waalse Gewest (DGRNE-DWD) en door de overheden van Frankrijk en Luxemburg (MEV).

Chromatogram TPH/Mineral Oil

Sample id.: 6900879

Certificate no.: 2012092780

Sample description.: MMA1

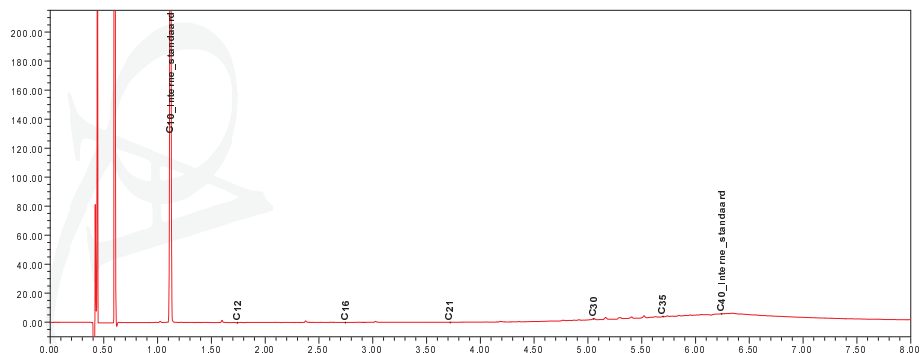
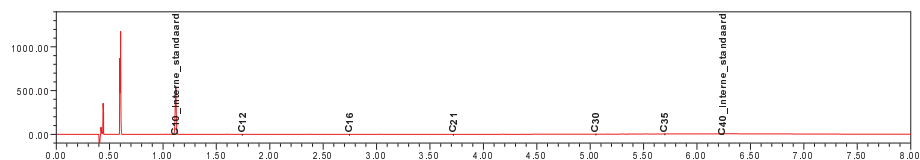

Analysecertificaat

Uw projectnummer 12021121
Uw projectnaam HOR.DIJ.NEN
Uw ordernummer
Datum monstername 16-04-2012
Monsternemer
Monstermatrix Grond; Grond (AS3000)

Certificaatnummer 2012064462
Startdatum 16-04-2012
Rapportagedatum 17-04-2012/08:17
Bijlage A,B,C
Pagina 1/2

Analyse	Eenheid	1	2	3
Voorbehandeling				
S Cryogeen malen AS3000	Uitgevoerd	Uitgevoerd	Uitgevoerd	
Bodemkundige analyses				
S Droge stof	% (m/m)	89.4	84.8	87.1
S Organische stof	% (m/m) ds	2.7		1.0
Q Gloeirest	% (m/m) ds	97.1		98.9
S Korrelgrootte < 2 µm (Lutum)	% (m/m) ds	2.8		2.1
Metalen				
S Barium (Ba)	mg/kg ds	24	17	<15
S Cadmium (Cd)	mg/kg ds	0.18	0.31	<0.17
S Kobalt (Co)	mg/kg ds	<4.3	<4.3	<4.3
S Koper (Cu)	mg/kg ds	8.1	6.9	<5.0
S Kwik (Hg)	mg/kg ds	<0.050	<0.050	<0.050
S Molybdeen (Mo)	mg/kg ds	<1.5	<1.5	<1.5
S Nikkel (Ni)	mg/kg ds	4.7	3.4	<3.0
S Lood (Pb)	mg/kg ds	16	<13	<13
S Zink (Zn)	mg/kg ds	38	31	<17
Minerale olie				
Minerale olie (C10-C12)	mg/kg ds	<3.0	<3.0	<3.0
Minerale olie (C12-C16)	mg/kg ds	<5.0	<5.0	<5.0
Minerale olie (C16-C21)	mg/kg ds	<6.0	<6.0	<6.0
Minerale olie (C21-C30)	mg/kg ds	<12	<12	<12
Minerale olie (C30-C35)	mg/kg ds	7.7	21	<6.0
Minerale olie (C35-C40)	mg/kg ds	<6.0	<6.0	<6.0
S Minerale olie totaal (C10-C40)	mg/kg ds	<38	<38	<38
Polychloorbifenylen, PCB				
S PCB 28	mg/kg ds	<0.0010	<0.0010	<0.0010
S PCB 52	mg/kg ds	<0.0010	<0.0010	<0.0010
S PCB 101	mg/kg ds	<0.0010	<0.0010	<0.0010
S PCB 118	mg/kg ds	<0.0010	<0.0010	<0.0010
S PCB 138	mg/kg ds	<0.0010	<0.0010	<0.0010
S PCB 153	mg/kg ds	<0.0010	<0.0010	<0.0010
S PCB 180	mg/kg ds	<0.0010	<0.0010	<0.0010
S PCB (som 7) (factor 0,7)	mg/kg ds	0.0049 1)	0.0049 1)	0.0049 1)

Nr. Monsteromschrijving

- 1 B10 (0-50) B11 (0-20)
2 B02 (0-50) B03 (0-50) B05 (0-30) B06 (0-50) B08 (0-50)
3 B01 (50-100) B01 (100-150) B04 (100-150) B04 (150-200) B11 (50-100) B11 (150-200)

Analytico-nr.

6807351
6807352
6807353

Q: door RvA geaccrediteerde verrichting
R: AP04 erkende verrichting
S: AS 3000 erkende verrichting

Dit certificaat mag uitsluitend in zijn geheel worden gereproduceerd.

Eurofins Analytico B.V.

Gildeweg 44-46
3771 NB Barneveld
P.O. Box 459
3770 RL Barneveld NL
Tel. +31 (0)34 242 63 00
Fax +31 (0)34 242 63 99
E-mail info-env@eurofins.nl
Site www.eurofins.nl
ABN AMRO 54 85 74 456
VAT/BTW No.
NL 8043.14.883.B01
KVK No. 09088623

Eurofins Analytico B.V. is erkend door het Vlaamse Gewest (OVAM en Dep. LNE), het Brusselse Gewest (BIM), het Waalse Gewest (DGRNE-OWD) en door de overheden van Frankrijk en Luxemburg (MEV).



Analysecertificaat

Uw projectnummer 12021121
Uw projectnaam HOR.DIJ.NEN
Uw ordernummer
Datum monstername 16-04-2012
Monsternemer
Monstermatrix Grond; Grond (AS3000)

Certificaatnummer 2012064462
Startdatum 16-04-2012
Rapportagedatum 17-04-2012/08:17
Bijlage A,B,C
Pagina 2/2

Analyse	Eenheid	1	2	3
Polycyclische Aromatische Koolwaterstoffen, PAK				
S Naftaleen	mg/kg ds	<0.050	<0.050	<0.050
S Fenanthreen	mg/kg ds	0.051	0.066	<0.050
S Anthraceen	mg/kg ds	<0.050	<0.050	<0.050
S Fluorantheen	mg/kg ds	0.16	0.15	<0.050
S Benzo(a)anthraceen	mg/kg ds	0.090	0.075	<0.050
S Chryseen	mg/kg ds	0.12	0.10	<0.050
S Benzo(k)fluorantheen	mg/kg ds	0.060	<0.050	<0.050
S Benzo(a)pyreen	mg/kg ds	0.087	0.059	<0.050
S Benzo(ghi)peryleen	mg/kg ds	0.12	0.059	<0.050
S Indeno(123-cd)pyreen	mg/kg ds	0.11	0.057	<0.050
S PAK VR0M (10) (factor 0,7)	mg/kg ds	0.85	0.68	0.35 1)

Nr. Monsteromschrijving

- 1 B10 (0-50) B11 (0-20)
2 B02 (0-50) B03 (0-50) B05 (0-30) B06 (0-50) B08 (0-50)
3 B01 (50-100) B01 (100-150) B04 (100-150) B04 (150-200) B11 (50-100) B11 (150-200)

Analytico-nr.

6807351
6807352
6807353

Q: door RvA geaccrediteerde verrichting
R: AP04 erkende verrichting
S: AS 3000 erkende verrichting

Dit certificaat mag uitsluitend in zijn geheel worden gereproduceerd.

Eurofins Analytico B.V.

Gildeweg 44-46
3771 NB Barneveld
P.O. Box 459
3770 RL Barneveld NL
Tel. +31 (0)34 242 63 00
Fax +31 (0)34 242 63 99
E-mail info-env@eurofins.nl
Site www.eurofins.nl
ABN AMRO 54 85 74 456
VAT/BTW No.
NL 8043.14.883.B01
KVK No. 09088623

Eurofins Analytico B.V. is erkend door het Vlaamse Gewest (OVAM en Dep. LNE), het Brusselse Gewest (BIM), het Waalse Gewest (DGRNE-OWD) en door de overheden van Frankrijk en Luxemburg (MEV).



Akkoord
Pr. coörd.
17A



Bijlage (A) met deelmonsterinformatie behorende bij analysecertificaat 2012064462

Pagina 1/1

Analytico-n Boornr	Omschrijving	Van	Tot	Barcode	Monsteromschrijving
6807351 B10	1	0	50	0506242455	B10 (0-50) B11 (0-20)
6807351 B11	1	0	20	0506242091	
6807352 B02	1	0	50	0506241886	B02 (0-50) B03 (0-50) B05 (0-30)
6807352 B03	1	0	50	0506242457	
6807352 B05	1	0	30	0506242461	
6807352 B06	1	0	50	0506242114	
6807352 B08	1	0	50	0506242451	
6807353 B01	3	50	100	0506242104	B01 (50-100) B01 (100-150) B0
6807353 B11	3	50	100	0506241754	
6807353 B01	4	100	150	0506242460	
6807353 B04	4	100	150	0506242111	
6807353 B04	5	150	200	0506242049	
6807353 B11	5	150	200	0506241647	

Bijlage (B) met opmerkingen behorende bij analysecertificaat 2012064462

Pagina 1/1

Opmerking 1)

De toetswaarde van de som is gelijk aan de sommatie van 0,7*RG

Eurofins Analytico B.V.

Gildeweg 44-46
3771 NB Barneveld
P.O. Box 459
3770 RL Barneveld NL

Tel. +31 (0)34 242 63 00
Fax +31 (0)34 242 63 99
E-mail info-env@eurofins.nl
Site www.eurofins.nl

ABN AMRO 54 85 74 456
VAT/BTW No.
NL 8043.14.883.B01
KVK No. 09088623

Eurofins Analytico B.V. is erkend door het Vlaamse Gewest (OVAM en Dep. LNE), het Brusselse Gewest (BIM), het Waalse Gewest (DGRNE-OWD) en door de overheden van Frankrijk en Luxemburg (MEV).

Eurofins Analytico B.V.

Gildeweg 44-46
3771 NB Barneveld
P.O. Box 459
3770 RL Barneveld NL

Tel. +31 (0)34 242 63 00
Fax +31 (0)34 242 63 99
E-mail info-env@eurofins.nl
Site www.eurofins.nl

ABN AMRO 54 85 74 456
VAT/BTW No.
NL 8043.14.883.B01
KVK No. 09088623

Eurofins Analytico B.V. is erkend door het Vlaamse Gewest (OVAM en Dep. LNE), het Brusselse Gewest (BIM), het Waalse Gewest (DGRNE-OWD) en door de overheden van Frankrijk en Luxemburg (MEV).

Bijlage (C) met methodeverwijzingen behorende bij analysecertificaat 2012064462

Pagina 1/1

Analyse	Methode	Techniek	Referentiemethode
Cryogeen malen AS3000	W0106	Voorbehandeling	Cf. AS3000
Droge Stof	W0104	Gravimetrie	Cf. pb 3010-2 en gw. NEN-ISO 11465
Organische stof/Gloeirest	W0109	Gravimetrie	Cf. pb 3010-3 en cf. NEN 5754
Korrelgrootte < 2 µm (Lutum)	W0173	Sedimentatie	Cf. pb 3010-4 en cf. NEN 5753
Barium (Ba)	W0423	ICP-MS	Cf. pb 3010-5 en cf. NEN-EN-ISO 17294-2
Cadmium (Cd)	W0423	ICP-MS	Cf. pb 3010-5 en cf. NEN-EN-ISO 17294-2
Kobalt (Co)	W0423	ICP-MS	Cf. pb 3010-5 en cf. NEN-EN-ISO 17294-2
Koper (Cu)	W0423	ICP-MS	Cf. pb 3010-5 en cf. NEN-EN-ISO 17294-2
Kwik (Hg)	W0423	ICP-MS	Cf. pb 3010-5 en cf. NEN-EN-ISO 17294-2
Molybdeen (Mo)	W0423	ICP-MS	Cf. pb 3010-5 en cf. NEN-EN-ISO 17294-2
Nikkel (Ni)	W0423	ICP-MS	Cf. pb 3010-5 en cf. NEN-EN-ISO 17294-2
Lood (Pb)	W0423	ICP-MS	Cf. pb 3010-5 en cf. NEN-EN-ISO 17294-2
Zink (Zn)	W0423	ICP-MS	Cf. pb 3010-5 en cf. NEN-EN-ISO 17294-2
PAK (VROM)	W0271	GC-MS	Cf. pb. 3010-6 en gw. NEN-ISO 18287
PAK som AS3000/AP04	W0271	GC-MS	Cf. pb. 3010-6 en gw. NEN-ISO 18287
Minerale Olie (GC)	W0202	GC-FID	Cf. pb 3010-7 en cf. NEN 6978
Polychloorbifenylen (PCB)	W0271	GC-MS	Cf. pb 3010-8 en gw. NEN 6980

Nadere informatie over de toegepaste onderzoeksmethoden alsmede een classificatie van de meetonzekerheid staan vermeld in ons overzicht "Specificaties analysemethoden", versie juli 2009.

Econsultancy
T.a.v. J.A. Peters
Rijksweg Noord 39
6071 KS SWALMEN

Analysecertificaat

Datum: 04-06-2012

Hierbij ontvangt u de resultaten van het navolgende laboratoriumonderzoek.

Certificaatnummer	2012092778
Uw projectnummer	12021121
Uw projectnaam	HOR.DIJ.NEN
Uw ordernummer	
Monster(s) ontvangen	31-05-2012

Dit certificaat mag uitsluitend in zijn geheel worden gereproduceerd.
Aanvullende informatie behorend bij dit analysecertificaat kunt U vinden in het overzicht "Specificaties Analysemethoden". Extra exemplaren zijn verkrijgbaar bij de afdeling Verkoop en Advies.

De grondmonsters worden tot 6 weken na datum ontvangst bewaard en watermonsters tot 2 weken na datum ontvangst. Zonder tegenbericht worden de monsters nadien afgevoerd.
Indien de monsters langer bewaard dienen te blijven verzoeken wij U dit exemplaar uiterlijk 1 week voor afloop van de standaardbewaarperiode ondertekend aan ons te retourneren. Voor de kosten van het langer bewaren van monsters verwijzen wij naar de prijslijst.

Bewaren tot:

Datum:

Naam:

Handtekening:

Wij vertrouwen erop uw opdracht hiermee naar verwachting te hebben uitgevoerd, mocht U naar aanleiding van dit analysecertificaat nog vragen hebben verzoeken wij U contact op te nemen met de afdeling Verkoop en Advies.

Met vriendelijke groet,

Eurofins Analytico B.V.

Ing. A. Veldhuizen
Technical Manager

Eurofins Analytico B.V.

Gildeweg 44-46
3771 NB Barneveld
P.O. Box 459
3770 RL Barneveld NL

Tel. +31 (0)34 242 63 00
Fax +31 (0)34 242 63 99
E-mail info-env@eurofins.nl
Site www.eurofins.nl

ABN AMRO 54 85 74 456
VAT/BTW No.
NL 8043.14.883.B01
KvK No. 09088623

Eurofins Analytico B.V. is erkend door het Vlaamse Gewest (OVAM en Dep. LNE), het Brusselse Gewest (BIM), het Waalse Gewest (DGRNE-DWD) en door de overheden van Frankrijk en Luxemburg (MEV).

Eurofins Analytico B.V.

Gildeweg 44-46
3771 NB Barneveld
P.O. Box 459
3770 RL Barneveld NL

Tel. +31 (0)34 242 63 00
Fax +31 (0)34 242 63 99
E-mail info-env@eurofins.nl
Site www.eurofins.nl

ABN AMRO 54 85 74 456
VAT/BTW No.
NL 8043.14.883.B01
KvK No. 09088623

Eurofins Analytico B.V. is erkend door het Vlaamse Gewest (OVAM en Dep. LNE), het Brusselse Gewest (BIM), het Waalse Gewest (DGRNE-DWD) en door de overheden van Frankrijk en Luxemburg (MEV).

Analysecertificaat

Uw projectnummer 12021121
Uw projectnaam HOR.DIJ.NEN
Uw ordernummer
Datum monstername 16-04-2012
Monsternemer
Monstermatrix Grond; Grond (AS3000)

Certificaatnummer 2012092778
Startdatum 01-06-2012
Rapportagedatum 04-06-2012/08:53
Bijlage A,B,C,D
Pagina 1/2

Analyse	Eenheid	1	2
Voorbehandeling			
Cryogeen malen AS3000		Uitgevoerd	Uitgevoerd
Bodemkundige analyses			
S Droge stof	% (m/m)	92.9	91.9
S Organische stof	% (m/m) ds	0.5	
Q Gloeirest	% (m/m) ds	99.3	
S Korrelgrootte < 2 µm (Lutum)	% (m/m) ds	3.1	
Metalen			
S Barium (Ba)	mg/kg ds	<15	<15
S Cadmium (Cd)	mg/kg ds	<0.17	<0.17
S Kobalt (Co)	mg/kg ds	<4.3	<4.3
S Koper (Cu)	mg/kg ds	<5.0	<5.0
S Kwik (Hg)	mg/kg ds	<0.050	<0.050
S Molybdeen (Mo)	mg/kg ds	<1.5	<1.5
S Nikkel (Ni)	mg/kg ds	<3.0	<3.0
S Lood (Pb)	mg/kg ds	<13	<13
S Zink (Zn)	mg/kg ds	<17	<17
Minerale olie			
Minerale olie (C10-C12)	mg/kg ds	3.4	3.4
Minerale olie (C12-C16)	mg/kg ds	<5.0	<5.0
Minerale olie (C16-C21)	mg/kg ds	<6.0	<6.0
Minerale olie (C21-C30)	mg/kg ds	<12	<12
Minerale olie (C30-C35)	mg/kg ds	<6.0	<6.0
Minerale olie (C35-C40)	mg/kg ds	<6.0	<6.0
S Minerale olie totaal (C10-C40)	mg/kg ds	<38	<38
Polychloorbifenylen, PCB			
S PCB 28	mg/kg ds	<0.0010	<0.0010
S PCB 52	mg/kg ds	<0.0010	<0.0010
S PCB 101	mg/kg ds	<0.0010	<0.0010
S PCB 118	mg/kg ds	<0.0010	<0.0010
S PCB 138	mg/kg ds	<0.0010	<0.0010
S PCB 153	mg/kg ds	<0.0010	<0.0010
S PCB 180	mg/kg ds	<0.0010	<0.0010
S PCB (som 7) (factor 0,7)	mg/kg ds	0.0049 1)	0.0049 1)

Nr. Monsteromschrijving

1 MM B4
2 MM B5

Analytico-nr.

6900876
6900877

Eurofins Analytico B.V.

Gildeweg 44-46
3771 NB Barneveld
P.O. Box 459
3770 RL Barneveld NL
Tel. +31 (0)34 242 63 00
Fax +31 (0)34 242 63 99
E-mail info-env@eurofins.nl
Site www.eurofins.nl
ABN AMRO 54 85 74 456
VRT/BTW No.
NL 8043.14.883.B01
KVK No. 09088623

Q: door RvA geaccrediteerde verrichting
R: AP04 erkende verrichting
S: AS 3000 erkende verrichting

Dit certificaat mag uitsluitend in zijn geheel worden gereproduceerd.

Eurofins Analytico B.V. is erkend door het Vlaamse Gewest (OVAM en Dep. LNE), het Brusselse Gewest (BIM), het Waalse Gewest (DGRNE-OWD) en door de overheden van Frankrijk en Luxemburg (MEV).



Analysecertificaat

Uw projectnummer 12021121
Uw projectnaam HOR.DIJ.NEN
Uw ordernummer
Datum monstername 16-04-2012
Monsternemer
Monstermatrix Grond; Grond (AS3000)

Certificaatnummer 2012092778
Startdatum 01-06-2012
Rapportagedatum 04-06-2012/08:53
Bijlage A,B,C,D
Pagina 2/2

Analyse	Eenheid	1	2
Polycyclische Aromatische Koolwaterstoffen, PAK			
S Naftaleen	mg/kg ds	<0.050	<0.050
S Fenanthreen	mg/kg ds	0.091	<0.050
S Anthraceen	mg/kg ds	<0.050	<0.050
S Fluorantheen	mg/kg ds	0.094	<0.050
S Benzo(a)anthraceen	mg/kg ds	<0.050	<0.050
S Chryseen	mg/kg ds	<0.050	<0.050
S Benzo(k)fluorantheen	mg/kg ds	<0.050	<0.050
S Benzo(a)pyreen	mg/kg ds	<0.050	<0.050
S Benzo(ghi)peryleen	mg/kg ds	<0.050	<0.050
S Indeno(123-cd)pyreen	mg/kg ds	<0.050	<0.050
S PAK VR0M (10) (factor 0,7)	mg/kg ds	0.46	0.35 1)

Nr. Monsteromschrijving

1 MM B4
2 MM B5

Analytico-nr.

6900876
6900877

Eurofins Analytico B.V.

Gildeweg 44-46
3771 NB Barneveld
P.O. Box 459
3770 RL Barneveld NL
Tel. +31 (0)34 242 63 00
Fax +31 (0)34 242 63 99
E-mail info-env@eurofins.nl
Site www.eurofins.nl
ABN AMRO 54 85 74 456
VRT/BTW No.
NL 8043.14.883.B01
KVK No. 09088623

Q: door RvA geaccrediteerde verrichting
R: AP04 erkende verrichting
S: AS 3000 erkende verrichting

Dit certificaat mag uitsluitend in zijn geheel worden gereproduceerd.

Eurofins Analytico B.V. is erkend door het Vlaamse Gewest (OVAM en Dep. LNE), het Brusselse Gewest (BIM), het Waalse Gewest (DGRNE-OWD) en door de overheden van Frankrijk en Luxemburg (MEV).



Bijlage (A) met deelmonsterinformatie behorende bij analysecertificaat 2012092778

Pagina 1/1

Analytico-n Boornr	Omschrijving	Van	Tot	Barcode	Monsteromschrijving
6900876 B20	2	50	100	0506347602	MM B4
6900876 B21	2	50	100	0506347597	
6900876 B12	3	50	70	0506347572	
6900876 B13	3	50	70	0506242509	
6900876 B17	1	70	100	0506242136	
6900876 B14	2	50	100	0506347353	
6900877 B18	2	100	150	0506242055	MM B5
6900877 B14	3	100	150	0506347345	
6900877 B20	3	100	150	0506347540	
6900877 B13	4	70	100	0506347575	
6900877 B21	4	150	200	0506347598	
6900877 B15	4	150	200	0506242106	

Bijlage (B) met opmerkingen behorende bij analysecertificaat 2012092778

Pagina 1/1

Opmerking 1)

De toetswaarde van de som is gelijk aan de sommatie van 0,7*RG

Eurofins Analytico B.V.

Gildeweg 44-46
3771 NB Barneveld
P.O. Box 459
3770 RL Barneveld NL

Tel. +31 (0)34 242 63 00
Fax +31 (0)34 242 63 99
E-mail info-env@eurofins.nl
Site www.eurofins.nl

ABN AMRO 54 85 74 456
VAT/BTW No.
NL 8043.14.883.B01
KVK No. 09088623

Eurofins Analytico B.V. is erkend door het Vlaamse Gewest (OVAM en Dep. LNE), het Brusselse Gewest (BIM), het Waalse Gewest (DGRNE-OWD) en door de overheden van Frankrijk en Luxemburg (MEV).

Eurofins Analytico B.V.

Gildeweg 44-46
3771 NB Barneveld
P.O. Box 459
3770 RL Barneveld NL

Tel. +31 (0)34 242 63 00
Fax +31 (0)34 242 63 99
E-mail info-env@eurofins.nl
Site www.eurofins.nl

ABN AMRO 54 85 74 456
VAT/BTW No.
NL 8043.14.883.B01
KVK No. 09088623

Eurofins Analytico B.V. is erkend door het Vlaamse Gewest (OVAM en Dep. LNE), het Brusselse Gewest (BIM), het Waalse Gewest (DGRNE-OWD) en door de overheden van Frankrijk en Luxemburg (MEV).

Bijlage (C) met methodeverwijzingen behorende bij analysecertificaat 2012092778

Pagina 1/1

Analyse	Methode	Techniek	Referentiemethode
Cryogeen malen AS3000	W0106	Voorbehandeling	Cf. AS3000
Droge Stof	W0104	Gravimetrie	Cf. pb 3010-2 en gw. NEN-ISO 11465
Organische stof/Gloeirest	W0109	Gravimetrie	Cf. pb 3010-3 en cf. NEN 5754
Korrelgrootte < 2 µm (Lutum)	W0173	Sedimentatie	Cf. pb 3010-4 en cf. NEN 5753
Barium (Ba)	W0423	ICP-MS	Cf. pb 3010-5 en cf. NEN-EN-ISO 17294-2
Cadmium (Cd)	W0423	ICP-MS	Cf. pb 3010-5 en cf. NEN-EN-ISO 17294-2
Kobalt (Co)	W0423	ICP-MS	Cf. pb 3010-5 en cf. NEN-EN-ISO 17294-2
Koper (Cu)	W0423	ICP-MS	Cf. pb 3010-5 en cf. NEN-EN-ISO 17294-2
Kwik (Hg)	W0423	ICP-MS	Cf. pb 3010-5 en cf. NEN-EN-ISO 17294-2
Molybdeen (Mo)	W0423	ICP-MS	Cf. pb 3010-5 en cf. NEN-EN-ISO 17294-2
Nikkel (Ni)	W0423	ICP-MS	Cf. pb 3010-5 en cf. NEN-EN-ISO 17294-2
Lood (Pb)	W0423	ICP-MS	Cf. pb 3010-5 en cf. NEN-EN-ISO 17294-2
Zink (Zn)	W0423	ICP-MS	Cf. pb 3010-5 en cf. NEN-EN-ISO 17294-2
Minerale Olie (GC)	W0202	GC-FID	Cf. pb 3010-7 en cf. NEN 6978
Polychloorbifenylen (PCB)	W0271	GC-MS	Cf. pb 3010-8 en gw. NEN 6980
PAK som AS3000/AP04	W0271	GC-MS	Cf. pb. 3010-6 en gw. NEN-ISO 18287
PAK (VR0M)	W0271	GC-MS	Cf. pb. 3010-6 en gw. NEN-ISO 18287

Nadere informatie over de toegepaste onderzoeksmethoden alsmede een classificatie van de meetonzekerheid staan vermeld in ons overzicht "Specificaties analysemethoden", versie juli 2009.

Bijlage (D) opmerkingen aangaande de monstername en conserveringstermijn 2012092778

Pagina 1/1

Er zijn verschillen met de richtlijnen geconstateerd die de betrouwbaarheid van de resultaten van onderstaande monsters of analyses mogelijk hebben beïnvloed.

De conserveringstermijn is voor de betreffende analyse overschreden.

Analyse	Analytico-nr.
Minerale Olie (GC) (Voorbehandeling)	6900877
Extractie PCB/PAK	6900877

Eurofins Analytico B.V.

Gildeweg 44-46
3771 NB Barneveld
P.O. Box 459
3770 RL Barneveld NL

Tel. +31 (0)34 242 63 00
Fax +31 (0)34 242 63 99
E-mail info-env@eurofins.nl
Site www.eurofins.nl

ABN AMRO 54 85 74 456
VAT/BTW No.
NL 8043.14.883.B01
KvK No. 09088623

Eurofins Analytico B.V. is erkend door het Vlaamse Gewest (OVAM en Dep. LNE), het Brusselse Gewest (BIM), het Waalse Gewest (DGRNE-OWD) en door de overheden van Frankrijk en Luxemburg (MEV).

Eurofins Analytico B.V.

Gildeweg 44-46
3771 NB Barneveld
P.O. Box 459
3770 RL Barneveld NL

Tel. +31 (0)34 242 63 00
Fax +31 (0)34 242 63 99
E-mail info-env@eurofins.nl
Site www.eurofins.nl

ABN AMRO 54 85 74 456
VAT/BTW No.
NL 8043.14.883.B01
KvK No. 09088623

Eurofins Analytico B.V. is erkend door het Vlaamse Gewest (OVAM en Dep. LNE), het Brusselse Gewest (BIM), het Waalse Gewest (DGRNE-OWD) en door de overheden van Frankrijk en Luxemburg (MEV).

Econsultancy
T.a.v. J.A. Peters
Rijksweg Noord 39
6071 KS SWALMEN

Analysecertificaat

Datum: 10-04-2012

Hierbij ontvangt u de resultaten van het navolgende laboratoriumonderzoek.

Certificaatnummer 2012057577
Uw projectnummer 12021121
Uw projectnaam HOR.DIJ.NEN
Uw ordernummer
Monster(s) ontvangen 03-04-2012

Dit certificaat mag uitsluitend in zijn geheel worden gereproduceerd.
Aanvullende informatie behorend bij dit analysecertificaat kunt U vinden in het overzicht "Specificaties Analysemethoden". Extra exemplaren zijn verkrijgbaar bij de afdeling Verkoop en Advies.

De grondmonsters worden tot 6 weken na datum ontvangst bewaard en watermonsters tot 2 weken na datum ontvangst. Zonder tegenbericht worden de monsters nadien afgevoerd.
Indien de monsters langer bewaard dienen te blijven verzoeken wij U dit exemplaar uiterlijk 1 week voor afloop van de standaardbewaarperiode ondertekend aan ons te retourneren. Voor de kosten van het langer bewaren van monsters verwijzen wij naar de prijslijst.

Bewaren tot:
Datum: Naam: Handtekening:

Wij vertrouwen erop uw opdracht hiermee naar verwachting te hebben uitgevoerd, mocht U naar aanleiding van dit analysecertificaat nog vragen hebben verzoeken wij U contact op te nemen met de afdeling Verkoop en Advies.

Met vriendelijke groet,

Eurofins Analytico B.V.

Ing. A. Veldhuizen
Technical Manager

Eurofins Analytico B.V.

Gildeweg 44-46
3771 NB Barneveld
P.O. Box 459
3770 RL Barneveld NL
Tel. +31 (0)34 242 63 00
Fax +31 (0)34 242 63 99
E-mail info-env@eurofins.nl
Site www.eurofins.nl
ABN AMRO 54 85 74 456
VRT/BTW No.
NL 8043.14.883.B01
KVK No. 09088623

Eurofins Analytico B.V. is erkend door het Vlaamse Gewest (OVAM en Dep. LNE), het Brusselse Gewest (BIM), het Waalse Gewest (DGRNE-OWD) en door de overheden van Frankrijk en Luxemburg (MEV).

Analysecertificaat

Uw projectnummer 12021121
Uw projectnaam HOR.DIJ.NEN
Uw ordernummer
Datum monstername 02-04-2012
Monsternemer
Monstermatrix Grond; Grond (AS3000)
Certificaatnummer 2012057577
Startdatum 04-04-2012
Rapportagedatum 10-04-2012/23:13
Bijlage A,B,C
Pagina 1/2

Analyse	Eenheid	1	2	3	4	5
Voorbehandeling						
S Cryogeen malen AS3000	Uitgevoerd	Uitgevoerd	Uitgevoerd	Uitgevoerd	Uitgevoerd	
Bodemkundige analyses						
S Droge stof	% (m/m)	87.1	85.7	86.9	79.9	85.4
S Organische stof	% (m/m) ds	3.0			1.8	
Q Gloeirest	% (m/m) ds	96.7			97.9	
S Korrelgrootte < 2 µm (Lutum)	% (m/m) ds	4.4			4.7	
Metalen						
S Barium (Ba)	mg/kg ds	<15	<15	<15	<15	<15
S Cadmium (Cd)	mg/kg ds	0.23	0.30	0.26	<0.17	<0.17
S Kobalt (Co)	mg/kg ds	<4.3	<4.3	<4.3	<4.3	<4.3
S Koper (Cu)	mg/kg ds	13	14	15	<5.0	<5.0
S Kwik (Hg)	mg/kg ds	<0.050	<0.050	<0.050	<0.050	<0.050
S Molybdeen (Mo)	mg/kg ds	<1.5	<1.5	<1.5	<1.5	<1.5
S Nikkel (Ni)	mg/kg ds	<3.0	<3.0	<3.0	<3.0	<3.0
S Lood (Pb)	mg/kg ds	<13	<13	<13	<13	<13
S Zink (Zn)	mg/kg ds	42	43	41	<17	<17
Minerale olie						
Minerale olie (C10-C12)	mg/kg ds	3.4	3.5	<3.0	4.1	5.7
Minerale olie (C12-C16)	mg/kg ds	<5.0	<5.0	<5.0	<5.0	<5.0
Minerale olie (C16-C21)	mg/kg ds	<6.0	<6.0	<6.0	<6.0	<6.0
Minerale olie (C21-C30)	mg/kg ds	<12	<12	<12	<12	<12
Minerale olie (C30-C35)	mg/kg ds	<6.0	<6.0	12	<6.0	<6.0
Minerale olie (C35-C40)	mg/kg ds	<6.0	<6.0	<6.0	<6.0	<6.0
S Minerale olie totaal (C10-C40)	mg/kg ds	<38	<38	<38	<38	<38
Polychloorbifenylen, PCB						
S PCB 28	mg/kg ds	<0.0010	<0.0010	<0.0010	<0.0010	<0.0010
S PCB 52	mg/kg ds	<0.0010	<0.0010	<0.0010	<0.0010	<0.0010
S PCB 101	mg/kg ds	<0.0010	<0.0010	<0.0010	<0.0010	<0.0010
S PCB 118	mg/kg ds	<0.0010	<0.0010	<0.0010	<0.0010	<0.0010
S PCB 138	mg/kg ds	<0.0010	<0.0010	<0.0010	<0.0010	<0.0010
S PCB 153	mg/kg ds	<0.0010	<0.0010	<0.0010	<0.0010	<0.0010
S PCB 180	mg/kg ds	<0.0010	<0.0010	<0.0010	<0.0010	<0.0010
S PCB (som 7) (factor 0,7)	mg/kg ds	0.0049 1)	0.0049 1)	0.0049 1)	0.0049 1)	0.0049 1)

Nr. Monsteromschrijving

1 C01 (0-50) C02 (0-50) C04 (0-50) C05 (0-50) C06 (0-50)
2 C07 (0-50) C13 (0-50) C16 (0-50) C17 (0-50) C18 (0-40)
3 C21 (0-50) C22 (20-50) C23 (0-50) C27 (0-50) C28 (0-50)
4 C03 (50-100) C06 (50-100) C08 (100-130) C08 (150-200) C15 (100-150)
5 C19 (100-150) C20 (100-150) C24 (100-150) C25 (150-200)

Analytico-nr.
6783994
6783995
6783996
6783997
6783998

Q: door RVA geaccrediteerde verrichting
R: RP04 erkende verrichting
S: AS 3000 erkende verrichting

Dit certificaat mag uitsluitend in zijn geheel worden gereproduceerd.

Eurofins Analytico B.V.

Gildeweg 44-46
3771 NB Barneveld
P.O. Box 459
3770 RL Barneveld NL
Tel. +31 (0)34 242 63 00
Fax +31 (0)34 242 63 99
E-mail info-env@eurofins.nl
Site www.eurofins.nl
ABN AMRO 54 85 74 456
VRT/BTW No.
NL 8043.14.883.B01
KVK No. 09088623

Eurofins Analytico B.V. is erkend door het Vlaamse Gewest (OVAM en Dep. LNE), het Brusselse Gewest (BIM), het Waalse Gewest (DGRNE-OWD) en door de overheden van Frankrijk en Luxemburg (MEV).

Analysecertificaat

Uw projectnummer 12021121
Uw projectnaam HOR.DIJ.NEN
Uw ordernummer
Datum monstername 02-04-2012
Monsternemer
Monstermatrix Grond; Grond (AS3000)

Certificaatnummer 2012057577
Startdatum 04-04-2012
Rapportagedatum 10-04-2012/23:13
Bijlage A,B,C
Pagina 2/2

Analyse	Eenheid	1	2	3	4	5
Polycyclische Aromatische Koolwaterstoffen, PAK						
S Naftaleen	mg/kg ds	<0.050	<0.050	<0.050	<0.050	<0.050
S Fenanthreen	mg/kg ds	<0.050	<0.050	<0.050	<0.050	<0.050
S Anthraceen	mg/kg ds	<0.050	<0.050	<0.050	<0.050	<0.050
S Fluorantheen	mg/kg ds	<0.050	<0.050	<0.050	<0.050	<0.050
S Benzo(a)anthraceen	mg/kg ds	<0.050	<0.050	<0.050	<0.050	<0.050
S Chryseen	mg/kg ds	<0.050	<0.050	<0.050	<0.050	<0.050
S Benzo(k)fluorantheen	mg/kg ds	<0.050	<0.050	<0.050	<0.050	<0.050
S Benzo(a)pyreen	mg/kg ds	<0.050	<0.050	<0.050	<0.050	<0.050
S Benzo(ghi)peryleen	mg/kg ds	<0.050	<0.050	<0.050	<0.050	<0.050
S Indeno(123-cd)pyreen	mg/kg ds	<0.050	<0.050	<0.050	<0.050	<0.050
S PAK VR0M (10) (factor 0,7)	mg/kg ds	0.35 1)	0.35 1)	0.35 1)	0.35 1)	0.35 1)

Bijlage (A) met deelmonsterinformatie behorende bij analysecertificaat 2012057577

Pagina 1/1

Analytico-n Boornr	Omschrijving	Van	Tot	Barcode	Monsteromschrijving
6783994 C04	1	0	50	0506104719	C01 (0-50) C02 (0-50) C04 (0-50)
6783994 C05	1	0	50	0506241434	
6783994 C06	1	0	50	0506104717	
6783994 C01	1	0	50	0506241419	
6783994 C02	1	0	50	0506241424	
6783995 C07	1	0	50	0506241985	C07 (0-50) C13 (0-50) C16 (0-50)
6783995 C13	1	0	50	0506240643	
6783995 C16	1	0	50	0506241866	
6783995 C17	1	0	50	0506242416	
6783995 C18	1	0	40	0506241990	
6783996 C21	1	0	50	0506241992	C21 (0-50) C22 (20-50) C23 (0-50)
6783996 C23	1	0	50	0506242424	
6783996 C27	1	0	50	0506242099	
6783996 C28	1	0	50	0506242419	
6783996 C22	2	20	50	0506242418	
6783997 C03	2	50	100	0506241422	C03 (50-100) C06 (50-100) C08 (50-100)
6783997 C06	2	50	100	0506241411	
6783997 C08	3	100	130	0506241432	
6783997 C15	3	100	150	0506240656	
6783997 C08	5	150	200	0506241999	
6783998 C19	3	100	150	0506242423	C19 (100-150) C20 (100-150) C
6783998 C20	3	100	150	0506242420	
6783998 C24	4	100	150	0506241987	
6783998 C25	4	150	200	0506241967	

Nr. Monsteromschrijving

- 1 C01 (0-50) C02 (0-50) C04 (0-50) C05 (0-50) C06 (0-50)
- 2 C07 (0-50) C13 (0-50) C16 (0-50) C17 (0-50) C18 (0-40)
- 3 C21 (0-50) C22 (20-50) C23 (0-50) C27 (0-50) C28 (0-50)
- 4 C03 (50-100) C06 (50-100) C08 (100-130) C08 (150-200) C15 (100-150)
- 5 C19 (100-150) C20 (100-150) C24 (100-150) C25 (150-200)

Analytico-nr.

- 6783994
6783995
6783996
6783997
6783998

Akkoord
Pr.coörd.
VA

Eurofins Analytico B.V.

Gildeweg 44-46
3771 NB Barneveld
P.O. Box 459
3770 RL Barneveld NL

Tel. +31 (0)34 242 63 00
Fax +31 (0)34 242 63 99
E-mail info-env@eurofins.nl
Site www.eurofins.nl

ABN AMRO 54 85 74 456
VRT/BTW No.
NL 8043.14.883.B01
KVK No. 09088623

Eurofins Analytico B.V. is erkend door het Vlaamse Gewest (OVAM en Dep. LNE), het Brusselse Gewest (BIM), het Waalse Gewest (DGRNE-OWD) en door de overheden van Frankrijk en Luxemburg (MEV).



Q: door RvA geaccrediteerde verrichting
R: AP04 erkende verrichting
S: AS 3000 erkende verrichting

Dit certificaat mag uitsluitend in zijn geheel worden gereproduceerd.



Eurofins Analytico B.V.

Gildeweg 44-46
3771 NB Barneveld
P.O. Box 459
3770 RL Barneveld NL

Tel. +31 (0)34 242 63 00
Fax +31 (0)34 242 63 99
E-mail info-env@eurofins.nl
Site www.eurofins.nl

ABN AMRO 54 85 74 456
VRT/BTW No.
NL 8043.14.883.B01
KVK No. 09088623

Eurofins Analytico B.V. is erkend door het Vlaamse Gewest (OVAM en Dep. LNE), het Brusselse Gewest (BIM), het Waalse Gewest (DGRNE-OWD) en door de overheden van Frankrijk en Luxemburg (MEV).

Bijlage (B) met opmerkingen behorende bij analysecertificaat 2012057577

Opmerking 1)

De toetswaarde van de som is gelijk aan de sommatie van 0,7*RG

Pagina 1/1

Bijlage (C) met methodeverwijzingen behorende bij analysecertificaat 2012057577

Pagina 1/1

Analyse	Methode	Techniek	Referentiemethode
Cryogeen malen AS3000	W0106	Voorbehandeling	Cf. AS3000
Droge Stof	W0104	Gravimetrie	Cf. pb 3010-2 en Gw. NEN-ISO 11465
Organische stof/Gloeirest	W0109	Gravimetrie	Cf. pb 3010-3 en cf. NEN 5754
Korrelgrootte < 2 µm (Lutum)	W0173	Sedimentatie	Cf. pb 3010-4 en cf. NEN 5753
Barium (Ba)	W0423	ICP-MS	Cf. pb 3010-5 en cf. NEN-EN-ISO 17294-2
Cadmium (Cd)	W0423	ICP-MS	Cf. pb 3010-5 en cf. NEN-EN-ISO 17294-2
Kobalt (Co)	W0423	ICP-MS	Cf. pb 3010-5 en cf. NEN-EN-ISO 17294-2
Koper (Cu)	W0423	ICP-MS	Cf. pb 3010-5 en cf. NEN-EN-ISO 17294-2
Kwik (Hg)	W0423	ICP-MS	Cf. pb 3010-5 en cf. NEN-EN-ISO 17294-2
Molybdeen (Mo)	W0423	ICP-MS	Cf. pb 3010-5 en cf. NEN-EN-ISO 17294-2
Nikkel (Ni)	W0423	ICP-MS	Cf. pb 3010-5 en cf. NEN-EN-ISO 17294-2
Lood (Pb)	W0423	ICP-MS	Cf. pb 3010-5 en cf. NEN-EN-ISO 17294-2
Zink (Zn)	W0423	ICP-MS	Cf. pb 3010-5 en cf. NEN-EN-ISO 17294-2
Minerale olie (GC)	W0202	GC-FID	Cf. pb 3010-7 en cf. NEN 6978
Polychloorbifenylen (PCB)	W0271	GC-MS	Cf. pb 3010-8 en gw. NEN 6980
PAK (VROM)	W0271	GC-MS	Cf. pb. 3010-6 en gw. NEN-ISO 18287
PAK som AS3000/AP04	W0271	GC-MS	Cf. pb. 3010-6 en gw. NEN-ISO 18287

Nadere informatie over de toegepaste onderzoeksmethoden alsmede een classificatie van de meetonzekerheid staan vermeld in ons overzicht "Specificaties analysemethoden", versie juli 2009.

Eurofins Analytico B.V.

Gildeweg 44-46
3771 NB Barneveld
P.O. Box 459
3770 RL Barneveld NL

Tel. +31 (0)34 242 63 00
Fax +31 (0)34 242 63 99
E-mail info-env@eurofins.nl
Site www.eurofins.nl

ABN AMRO 54 85 74 456
VAT/BTW No.
NL 8043.14.883.B01
KvK No. 09088623

Eurofins Analytico B.V. is erkend door het Vlaamse Gewest (OVAM en Dep. LNE), het Brusselse Gewest (BIM), het Waalse Gewest (DGRNE-OWD) en door de overheden van Frankrijk en Luxemburg (MEV).

Eurofins Analytico B.V.

Gildeweg 44-46
3771 NB Barneveld
P.O. Box 459
3770 RL Barneveld NL

Tel. +31 (0)34 242 63 00
Fax +31 (0)34 242 63 99
E-mail info-env@eurofins.nl
Site www.eurofins.nl

ABN AMRO 54 85 74 456
VAT/BTW No.
NL 8043.14.883.B01
KvK No. 09088623

Eurofins Analytico B.V. is erkend door het Vlaamse Gewest (OVAM en Dep. LNE), het Brusselse Gewest (BIM), het Waalse Gewest (DGRNE-OWD) en door de overheden van Frankrijk en Luxemburg (MEV).

Econsultancy
T.a.v. J.A. Peters
Rijksweg Noord 39
6071 KS SWALMEN

Analysecertificaat

Datum: 24-04-2012

Hierbij ontvangt u de resultaten van het navolgende laboratoriumonderzoek.

Certificaatnummer 2012069377
Uw projectnummer 12021121
Uw projectnaam HOR.DIJ.NEN
Uw ordernummer
Monster(s) ontvangen 23-04-2012

Dit certificaat mag uitsluitend in zijn geheel worden gereproduceerd.
Aanvullende informatie behorend bij dit analysecertificaat kunt U vinden in het overzicht "Specificaties Analysemethoden". Extra exemplaren zijn verkrijgbaar bij de afdeling Verkoop en Advies.

De grondmonsters worden tot 6 weken na datum ontvangst bewaard en watermonsters tot 2 weken na datum ontvangst. Zonder tegenbericht worden de monsters nadien afgevoerd.
Indien de monsters langer bewaard dienen te blijven verzoeken wij U dit exemplaar uiterlijk 1 week voor afloop van de standaardbewaarperiode ondertekend aan ons te retourneren. Voor de kosten van het langer bewaren van monsters verwijzen wij naar de prijslijst.

Bewaren tot:

Datum: Naam: Handtekening:

Wij vertrouwen erop uw opdracht hiermee naar verwachting te hebben uitgevoerd, mocht U naar aanleiding van dit analysecertificaat nog vragen hebben verzoeken wij U contact op te nemen met de afdeling Verkoop en Advies.

Met vriendelijke groet,

Eurofins Analytico B.V.

Ing. A. Veldhuizen
Technical Manager

Eurofins Analytico B.V.

Gildeweg 44-46
3771 NB Barneveld
P.O. Box 459
3770 RL Barneveld NL
Tel. +31 (0)34 242 63 00
Fax +31 (0)34 242 63 99
E-mail info-env@eurofins.nl
Site www.eurofins.nl
ABN AMRO 54 85 74 456
VRT/BTW No.
NL 8043.14.883.B01
KVK No. 09088623

Eurofins Analytico B.V. is erkend door het Vlaamse Gewest (OVAM en Dep. LNE), het Brusselse Gewest (BIM), het Waalse Gewest (DGRNE-OWD) en door de overheden van Frankrijk en Luxemburg (MEV).

Analysecertificaat

Uw projectnummer 12021121
Uw projectnaam HOR.DIJ.NEN
Uw ordernummer
Datum monstername 23-04-2012
Monsternemer
Monstermatrix Grond; Grond (AS3000)

Certificaatnummer 2012069377
Startdatum 23-04-2012
Rapportagedatum 24-04-2012/07:34
Bijlage A,B,C
Pagina 1/1

Analyse	Eenheid	1
Voorbehandeling		
S Cryogeen malen AS3000		Uitgevoerd
Bodemkundige analyses		
S Droge stof	% (m/m)	95.3
S Organische stof	% (m/m) ds	2.1 1)
Q Gloeirest	% (m/m) ds	97.5
Minerale olie		
Minerale olie (C10-C12)	mg/kg ds	5.5
Minerale olie (C12-C16)	mg/kg ds	57
Minerale olie (C16-C21)	mg/kg ds	200
Minerale olie (C21-C30)	mg/kg ds	69
Minerale olie (C30-C35)	mg/kg ds	9.0
Minerale olie (C35-C40)	mg/kg ds	<6.0
S Minerale olie totaal (C10-C40)	mg/kg ds	350
Chromatogram olie (GC)		Zie bijl.

Nr. Monsteromschrijving

1 D01 (5-25) D01 (25-50) D02 (6-25) D02 (25-50) D03 (5-25) D03 (25-50)

Analytico-nr.
6823425

Eurofins Analytico B.V.

Gildeweg 44-46
3771 NB Barneveld
P.O. Box 459
3770 RL Barneveld NL
Tel. +31 (0)34 242 63 00
Fax +31 (0)34 242 63 99
E-mail info-env@eurofins.nl
Site www.eurofins.nl
ABN AMRO 54 85 74 456
VRT/BTW No.
NL 8043.14.883.B01
KVK No. 09088623



Q: door RvA geaccrediteerde verrichting
R: AP04 erkende verrichting
S: AS 3000 erkende verrichting

Dit certificaat mag uitsluitend in zijn geheel worden gereproduceerd.

Eurofins Analytico B.V. is erkend door het Vlaamse Gewest (OVAM en Dep. LNE), het Brusselse Gewest (BIM), het Waalse Gewest (DGRNE-OWD) en door de overheden van Frankrijk en Luxemburg (MEV).

Akkoord
Pr.coörd.
VA



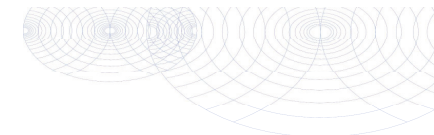
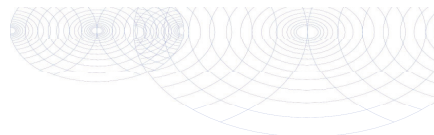

Bijlage (A) met deelmonsterinformatie behorende bij analysecertificaat 2012069377

Pagina 1/1

Analytico-n Boornr	Omschrijving	Van	Tot	Barcode	Monsteromschrijving
6823425 D03	1	5	25	0506240388	D01 (5-25) D01 (25-50) D02 (6-
6823425 D01	2	25	50	0506242224	
6823425 D03	2	25	50	0506242015	
6823425 D01	1	5	25	0506240387	
6823425 D02	1	6	25	0506240385	

Bijlage (B) met opmerkingen behorende bij analysecertificaat 2012069377

Pagina 1/1

Opmerking 1)

Het organische stof gehalte is gecorrigeerd voor het lutumgehalte van 5.4 % m/m (SIKB 3010 par. 2.2.7).



Eurofins Analytico B.V.

Gildeweg 44-46
3771 NB Barneveld
P.O. Box 459
3770 RL Barneveld NL

Tel. +31 (0)34 242 63 00
Fax +31 (0)34 242 63 99
E-mail info-env@eurofins.nl
Site www.eurofins.nl

ABN AMRO 54 85 74 456
VRT/BTW No.
NL 8043.14.883.B01
KVK No. 09088623

Eurofins Analytico B.V. is erkend door het Vlaamse Gewest (OVAM en Dep. LNE), het Brusselse Gewest (BIM), het Waalse Gewest (DGRNE-OWD) en door de overheden van Frankrijk en Luxemburg (MEV).



Eurofins Analytico B.V.

Gildeweg 44-46
3771 NB Barneveld
P.O. Box 459
3770 RL Barneveld NL

Tel. +31 (0)34 242 63 00
Fax +31 (0)34 242 63 99
E-mail info-env@eurofins.nl
Site www.eurofins.nl

ABN AMRO 54 85 74 456
VRT/BTW No.
NL 8043.14.883.B01
KVK No. 09088623

Eurofins Analytico B.V. is erkend door het Vlaamse Gewest (OVAM en Dep. LNE), het Brusselse Gewest (BIM), het Waalse Gewest (DGRNE-OWD) en door de overheden van Frankrijk en Luxemburg (MEV).

Bijlage (C) met methodeverwijzingen behorende bij analysecertificaat 2012069377

Pagina 1/1

Analyse	Methode	Techniek	Referentiemethode
Cryogeen malen AS3000	W0106	Voorbehandeling	Cf. AS3000
Droge Stof	W0104	Gravimetrie	Cf. pb 3010-2 en Gw. NEN-ISO 11465
Organische stof/Gloeirest	W0109	Gravimetrie	Cf. pb 3010-3 en cf. NEN 5754
Minerale Olie (GC)	W0202	GC-FID	Cf. pb 3010-7 en cf. NEN 6978
Chromatogram M0 (GC)	W0202	GC-FID	Eigen methode

Nadere informatie over de toegepaste onderzoeksmethoden alsmede een classificatie van de meetonzekerheid staan vermeld in ons overzicht "Specificaties analysemethoden", versie juli 2009.

Chromatogram TPH/Mineral Oil

Sample id.: 6823425

Certificate no.: 2012069377

Sample description.: D01 (5-25) D01 (25-50) D02 (6- 25) D02 (25-50) D03

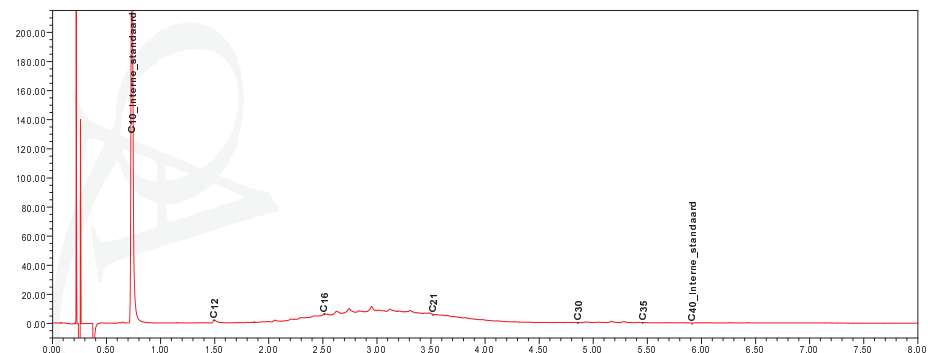
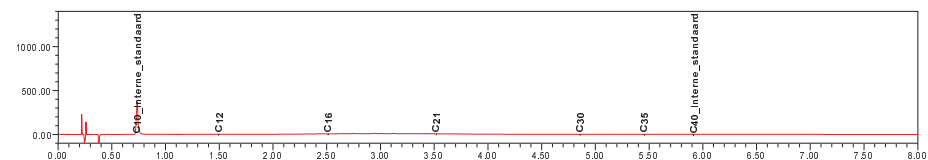

Eurofins Analytico B.V.

Gildeweg 44-46
3771 NB Barneveld
P.O. Box 459
3770 RL Barneveld NL

Tel. +31 (0)34 242 63 00
Fax +31 (0)34 242 63 99
E-mail info-env@eurofins.nl
Site www.eurofins.nl

ABN AMRO 54 85 74 456
VAT/BTW No.
NL 8043.14.883.B01
KvK No. 09088623

Eurofins Analytico B.V. is erkend door het Vlaamse Gewest (OVAM en Dep. LNE), het Brusselse Gewest (BIM), het Waalse Gewest (DGRNE-OWD) en door de overheden van Frankrijk en Luxemburg (MEV).

Econsultancy
T.a.v. J.A. Peters
Rijksweg Noord 39
6071 KS SWALMEN

Analysecertificaat

Datum: 17-04-2012

Hierbij ontvangt u de resultaten van het navolgende laboratoriumonderzoek.

Certificaatnummer 2012064449
Uw projectnummer 12021121
Uw projectnaam HOR.DIJ.NEN
Uw ordernummer
Monster(s) ontvangen 16-04-2012

Dit certificaat mag uitsluitend in zijn geheel worden gereproduceerd.
Aanvullende informatie behorend bij dit analysecertificaat kunt U vinden in het overzicht "Specificaties Analysemethoden". Extra exemplaren zijn verkrijgbaar bij de afdeling Verkoop en Advies.

De grondmonsters worden tot 6 weken na datum ontvangst bewaard en watermonsters tot 2 weken na datum ontvangst. Zonder tegenbericht worden de monsters nadien afgevoerd.
Indien de monsters langer bewaard dienen te blijven verzoeken wij U dit exemplaar uiterlijk 1 week voor afloop van de standaardbewaarperiode ondertekend aan ons te retourneren. Voor de kosten van het langer bewaren van monsters verwijzen wij naar de prijslijst.

Bewaren tot:

Datum: Naam: Handtekening:

Wij vertrouwen erop uw opdracht hiermee naar verwachting te hebben uitgevoerd, mocht U naar aanleiding van dit analysecertificaat nog vragen hebben verzoeken wij U contact op te nemen met de afdeling Verkoop en Advies.

Met vriendelijke groet,

Eurofins Analytico B.V.



Ing. A. Veldhuizen
Technical Manager

Eurofins Analytico B.V.

Gildeweg 44-46
3771 NB Barneveld
P.O. Box 459
3770 RL Barneveld NL
Tel. +31 (0)34 242 63 00
Fax +31 (0)34 242 63 99
E-mail info-env@eurofins.nl
Site www.eurofins.nl
ABN AMRO 54 85 74 456
VRT/BTW No.
NL 8043.14.883.B01
KvK No. 09088623

Eurofins Analytico B.V. is erkend door het Vlaamse Gewest (OVAM en Dep. LNE), het Brusselse Gewest (BIM), het Waalse Gewest (DGRNE-OWD) en door de overheden van Frankrijk en Luxemburg (MEV).

Analysecertificaat

Uw projectnummer 12021121
Uw projectnaam HOR.DIJ.NEN
Uw ordernummer
Datum monstername 17-04-2012
Monsternemer
Monstermatrix Grond; Grond (AS3000)

Certificaatnummer 2012064449
Startdatum 16-04-2012
Rapportagedatum 17-04-2012/08:20
Bijlage A,C
Pagina 1/1

Analyse	Eenheid	1
Voorbehandeling		
S Cryogeen malen AS3000		Uitgevoerd
Bodemkundige analyses		
S Droge stof	% (m/m)	95.2
Minerale olie		
Minerale olie (C10-C12)	mg/kg ds	5.2
Minerale olie (C12-C16)	mg/kg ds	73
Minerale olie (C16-C21)	mg/kg ds	260
Minerale olie (C21-C30)	mg/kg ds	1400
Minerale olie (C30-C35)	mg/kg ds	830
Minerale olie (C35-C40)	mg/kg ds	410
S Minerale olie totaal (C10-C40)	mg/kg ds	3100
Chromatogram olie (GC)		Zie bijl.

Nr. Monsteromschrijving

1 E1 (13-35) E2 (6-30) E3 (9-20) E3 (20-50)

Analytico-nr.
6807307

Eurofins Analytico B.V.

Gildeweg 44-46
3771 NB Barneveld
P.O. Box 459
3770 RL Barneveld NL
Tel. +31 (0)34 242 63 00
Fax +31 (0)34 242 63 99
E-mail info-env@eurofins.nl
Site www.eurofins.nl
ABN AMRO 54 85 74 456
VRT/BTW No.
NL 8043.14.883.B01
KvK No. 09088623



Q: door RvA geaccrediteerde verrichting
R: AP04 erkende verrichting
S: AS 3000 erkende verrichting

Dit certificaat mag uitsluitend in zijn geheel worden gereproduceerd.

Eurofins Analytico B.V. is erkend door het Vlaamse Gewest (OVAM en Dep. LNE), het Brusselse Gewest (BIM), het Waalse Gewest (DGRNE-OWD) en door de overheden van Frankrijk en Luxemburg (MEV).

Akkoord
Pr.coörd.
VA



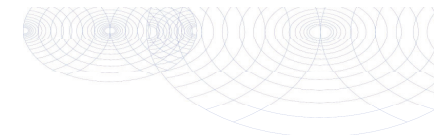
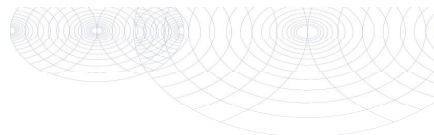

Bijlage (C) met methodeverwijzingen behorende bij analysecertificaat 2012064449

Pagina 1/1

Analyse	Methode	Techniek	Referentiemethode
Cryogeen malen AS3000	W0106	Voorbehandeling	Cf. AS3000
Droge Stof	W0104	Gravimetrie	Cf. pb 3010-2 en Gw. NEN-ISO 11465
Minerale Olie (GC)	W0202	GC-FID	Cf. pb 3010-7 en cf. NEN 6978
Chromatogram M0 (GC)	W0202	GC-FID	Eigen methode

Nadere informatie over de toegepaste onderzoeksmethoden alsmede een classificatie van de meetonzekerheid staan vermeld in ons overzicht "Specificaties analysemethoden", versie juli 2009.

Bijlage (A) met deelmonsterinformatie behorende bij analysecertificaat 2012064449

Pagina 1/1

Analytico-n Boornr	Omschrijving	Van	Tot	Barcode	Monsteromschrijving
6807307 E3	1	9	20	0506240373	E1 (13-35) E2 (6-30) E3 (9-20) E
6807307 E3	2	20	50	0506241642	
6807307 E1	1	13	35	0506240384	
6807307 E2	1	6	30	0506240386	



Eurofins Analytico B.V.

Gildeweg 44-46
3771 NB Barneveld
P.O. Box 459
3770 RL Barneveld NL

Tel. +31 (0)34 242 63 00
Fax +31 (0)34 242 63 99
E-mail info-env@eurofins.nl
Site www.eurofins.nl

ABN AMRO 54 85 74 456
VAT/BTW No.
NL 8043.14.883.B01
KvK No. 09088623

Eurofins Analytico B.V. is erkend door het Vlaamse Gewest (OVAM en Dep. LNE), het Brusselse Gewest (BIM), het Waalse Gewest (DGRNE-OWD) en door de overheden van Frankrijk en Luxemburg (MEV).



Eurofins Analytico B.V.

Gildeweg 44-46
3771 NB Barneveld
P.O. Box 459
3770 RL Barneveld NL

Tel. +31 (0)34 242 63 00
Fax +31 (0)34 242 63 99
E-mail info-env@eurofins.nl
Site www.eurofins.nl

ABN AMRO 54 85 74 456
VAT/BTW No.
NL 8043.14.883.B01
KvK No. 09088623

Eurofins Analytico B.V. is erkend door het Vlaamse Gewest (OVAM en Dep. LNE), het Brusselse Gewest (BIM), het Waalse Gewest (DGRNE-OWD) en door de overheden van Frankrijk en Luxemburg (MEV).

Econsultancy
T.a.v. J.A. Peters
Rijksweg Noord 39
6071 KS SWALMEN

Analysecertificaat

Datum: 24-04-2012

Hierbij ontvangt u de resultaten van het navolgende laboratoriumonderzoek.

Certificaatnummer	2012069378
Uw projectnummer	12021121
Uw projectnaam	HOR.DIJ.NEN
Uw ordernummer	
Monster(s) ontvangen	23-04-2012

Dit certificaat mag uitsluitend in zijn geheel worden gereproduceerd.
Aanvullende informatie behorend bij dit analysecertificaat kunt U vinden in het overzicht "Specificaties Analysemethoden". Extra exemplaren zijn verkrijgbaar bij de afdeling Verkoop en Advies.

De grondmonsters worden tot 6 weken na datum ontvangst bewaard en watermonsters tot 2 weken na datum ontvangst. Zonder tegenbericht worden de monsters nadien afgevoerd.
Indien de monsters langer bewaard dienen te blijven verzoeken wij U dit exemplaar uiterlijk 1 week voor afloop van de standaardbewaarperiode ondertekend aan ons te retourneren. Voor de kosten van het langer bewaren van monsters verwijzen wij naar de prijslijst.

Bewaren tot:

Datum:

Naam:

Handtekening:

Wij vertrouwen erop uw opdracht hiermee naar verwachting te hebben uitgevoerd, mocht U naar aanleiding van dit analysecertificaat nog vragen hebben verzoeken wij U contact op te nemen met de afdeling Verkoop en Advies.

Met vriendelijke groet,

Eurofins Analytico B.V.

Ing. A. Veldhuizen
Technical Manager

Eurofins Analytico B.V.

Gildeweg 44-46
3771 NB Barneveld
P.O. Box 459
3770 RL Barneveld NL

Tel. +31 (0)34 242 63 00
Fax +31 (0)34 242 63 99
E-mail info-env@eurofins.nl
Site www.eurofins.nl

ABN AMRO 54 85 74 456
VRT/BTW No.
NL 8043.14.883.B01
KvK No. 09088623

Eurofins Analytico B.V. is erkend door het Vlaamse Gewest (OVAM en Dep. LNE), het Brusselse Gewest (BIM), het Waalse Gewest (DGRNE-DWD) en door de overheden van Frankrijk en Luxemburg (MEV).

Chromatogram TPH/Mineral Oil

Sample id.: 6807307

Certificate no.: 2012064449

Sample description.: E1 (13-35) E2 (6-30) E3 (9-20) E3 (20-50)

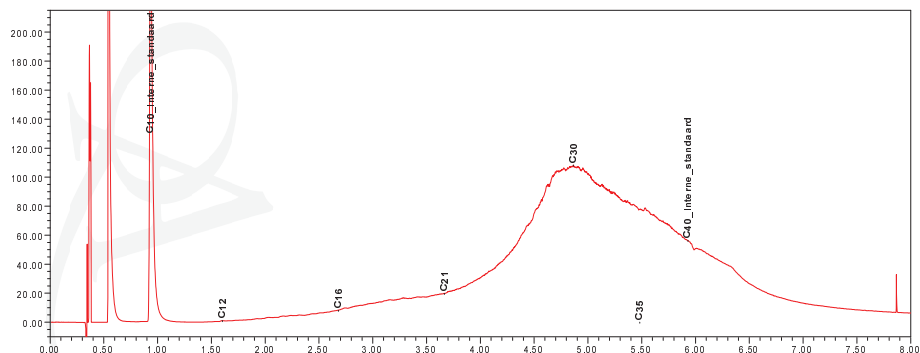
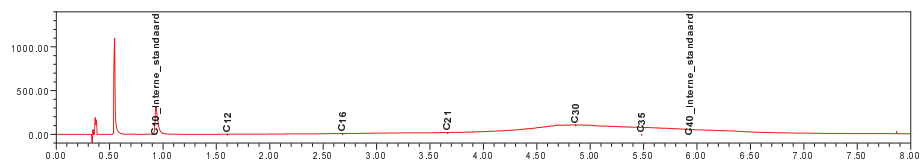

Analysecertificaat

Uw projectnummer 12021121
Uw projectnaam HOR.DIJ.NEN
Uw ordernummer
Datum monstername 23-04-2012
Monsternemer
Monstermatrix Grond; Grond (AS3000)

Certificaatnummer 2012069378
Startdatum 23-04-2012
Rapportagedatum 24-04-2012/07:33
Bijlage A,B,C
Pagina 1/1

Analyse	Eenheid	1
Voorbehandeling		
S Cryogeen malen AS3000		Uitgevoerd
Bodemkundige analyses		
S Droge stof	% (m/m)	86.9
S Organische stof	% (m/m) ds	<0.5 1)
Q Gloeirest	% (m/m) ds	99.8
Minerale olie		
Minerale olie (C10-C12)	mg/kg ds	<3.0
Minerale olie (C12-C16)	mg/kg ds	5.4
Minerale olie (C16-C21)	mg/kg ds	7.0
Minerale olie (C21-C30)	mg/kg ds	16
Minerale olie (C30-C35)	mg/kg ds	9.9
Minerale olie (C35-C40)	mg/kg ds	6.2
S Minerale olie totaal (C10-C40)	mg/kg ds	44
Chromatogram olie (GC)		Zie bijl.

Bijlage (A) met deelmonsterinformatie behorende bij analysecertificaat 2012069378

Pagina 1/1

Analytico-n Boornr	Omschrijving	Van	Tot	Barcode	Monsteromschrijving
6823426 F01	1	178	220	0506240389	F01 (178-220) F02 (180-220)
6823426 F02	1	180	220	0506240396	

Nr. Monsteromschrijving
1 F01 (178-220) F02 (180-220)

Analytico-nr.
6823426

Eurofins Analytico B.V.

Gildeweg 44-46
3771 NB Barneveld
P.O. Box 459
3770 RL Barneveld NL

Tel. +31 (0)34 242 63 00
Fax +31 (0)34 242 63 99
E-mail info-env@eurofins.nl
Site www.eurofins.nl

ABN AMRO 54 85 74 456
VAT/BTW No.
NL 8043.14.883.B01
KVK No. 09088623

Eurofins Analytico B.V. is erkend door het Vlaamse Gewest (OVAM en Dep. LNE), het Brusselse Gewest (BIM), het Waalse Gewest (DGRNE-OWD) en door de overheden van Frankrijk en Luxemburg (MEV).



Q: door RvA geaccrediteerde verrichting
R: AP04 erkende verrichting
S: AS 3000 erkende verrichting
Dit certificaat mag uitsluitend in zijn geheel worden gereproduceerd.

Akkoord
Pr.coörd.
VA



Eurofins Analytico B.V.

Gildeweg 44-46
3771 NB Barneveld
P.O. Box 459
3770 RL Barneveld NL

Tel. +31 (0)34 242 63 00
Fax +31 (0)34 242 63 99
E-mail info-env@eurofins.nl
Site www.eurofins.nl

ABN AMRO 54 85 74 456
VAT/BTW No.
NL 8043.14.883.B01
KVK No. 09088623

Eurofins Analytico B.V. is erkend door het Vlaamse Gewest (OVAM en Dep. LNE), het Brusselse Gewest (BIM), het Waalse Gewest (DGRNE-OWD) en door de overheden van Frankrijk en Luxemburg (MEV).

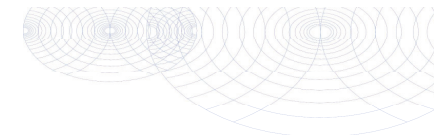
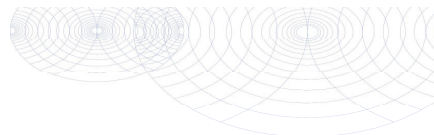

Bijlage (B) met opmerkingen behorende bij analysecertificaat 2012069378

Pagina 1/1

Opmerking 1)

Het organische stof gehalte is gecorrigeerd voor het lutumgehalte van 5.4 % m/m (SIKB 3010 par. 2.2.7).

Bijlage (C) met methodeverwijzingen behorende bij analysecertificaat 2012069378

Pagina 1/1

Analyse	Methode	Techniek	Referentiemethode
Cryogeen malen AS3000	W0106	Voorbehandeling	Cf. AS3000
Droge Stof	W0104	Gravimetrie	Cf. pb 3010-2 en Gw. NEN-ISO 11465
Organische stof/Gloeirest	W0109	Gravimetrie	Cf. pb 3010-3 en cf. NEN 5754
Minerale Olie (GC)	W0202	GC-FID	Cf. pb 3010-7 en cf. NEN 6978
Chromatogram M0 (GC)	W0202	GC-FID	Eigen methode

Nadere informatie over de toegepaste onderzoeksmethoden alsmede een classificatie van de meetonzekerheid staan vermeld in ons overzicht "Specificaties analysemethoden", versie juli 2009.

Eurofins Analytico B.V.

Gildeweg 44-46
3771 NB Barneveld
P.O. Box 459
3770 RL Barneveld NL

Tel. +31 (0)34 242 63 00
Fax +31 (0)34 242 63 99
E-mail info-env@eurofins.nl
Site www.eurofins.nl

ABN AMRO 54 85 74 456
VAT/BTW No.
NL 8043.14.883.B01
KvK No. 09088623

Eurofins Analytico B.V. is erkend door het Vlaamse Gewest (OVAM en Dep. LNE), het Brusselse Gewest (BIM), het Waalse Gewest (DGRNE-OWD) en door de overheden van Frankrijk en Luxemburg (MEV).

Eurofins Analytico B.V.

Gildeweg 44-46
3771 NB Barneveld
P.O. Box 459
3770 RL Barneveld NL

Tel. +31 (0)34 242 63 00
Fax +31 (0)34 242 63 99
E-mail info-env@eurofins.nl
Site www.eurofins.nl

ABN AMRO 54 85 74 456
VAT/BTW No.
NL 8043.14.883.B01
KvK No. 09088623

Eurofins Analytico B.V. is erkend door het Vlaamse Gewest (OVAM en Dep. LNE), het Brusselse Gewest (BIM), het Waalse Gewest (DGRNE-OWD) en door de overheden van Frankrijk en Luxemburg (MEV).

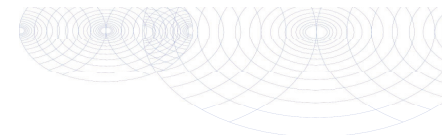

Econsultancy
T.a.v. J.A. Peters
Rijksweg Noord 39
6071 KS SWALMEN

Analysecertificaat

Datum: 24-04-2012

Hierbij ontvangt u de resultaten van het navolgende laboratoriumonderzoek.

Certificaatnummer	2012069389
Uw projectnummer	12021121
Uw projectnaam	HOR.DIJ.NEN
Uw ordernummer	
Monster(s) ontvangen	23-04-2012

Dit certificaat mag uitsluitend in zijn geheel worden gereproduceerd.
Aanvullende informatie behorend bij dit analysecertificaat kunt U vinden in het overzicht "Specificaties Analysemethoden". Extra exemplaren zijn verkrijgbaar bij de afdeling Verkoop en Advies.

De grondmonsters worden tot 6 weken na datum ontvangst bewaard en watermonsters tot 2 weken na datum ontvangst. Zonder tegenbericht worden de monsters nadien afgevoerd.
Indien de monsters langer bewaard dienen te blijven verzoeken wij U dit exemplaar uiterlijk 1 week voor afloop van de standaardbewaarperiode ondertekend aan ons te retourneren. Voor de kosten van het langer bewaren van monsters verwijzen wij naar de prijslijst.

Bewaren tot:

Datum:

Naam:

Handtekening:

Wij vertrouwen erop uw opdracht hiermee naar verwachting te hebben uitgevoerd, mocht U naar aanleiding van dit analysecertificaat nog vragen hebben verzoeken wij U contact op te nemen met de afdeling Verkoop en Advies.

Met vriendelijke groet,

Eurofins Analytico B.V.

Ing. A. Veldhuizen
Technical Manager

Eurofins Analytico B.V.

Gildeweg 44-46
3771 NB Barneveld
P.O. Box 459
3770 RL Barneveld NL

Tel. +31 (0)34 242 63 00
Fax +31 (0)34 242 63 99
E-mail info-env@eurofins.nl
Site www.eurofins.nl

ABN AMRO 54 85 74 456
VAT/BTW No.
NL 8043.14.883.B01
KvK No. 09088623

Eurofins Analytico B.V. is erkend door het Vlaamse Gewest (OVAM en Dep. LNE), het Brusselse Gewest (BIM), het Waalse Gewest (DGRNE-DWD) en door de overheden van Frankrijk en Luxemburg (MEV).

Chromatogram TPH/Mineral Oil

Sample id.: 6823426

Certificate no.: 2012069378

Sample description.: F01 (178-220) F02 (180-220)

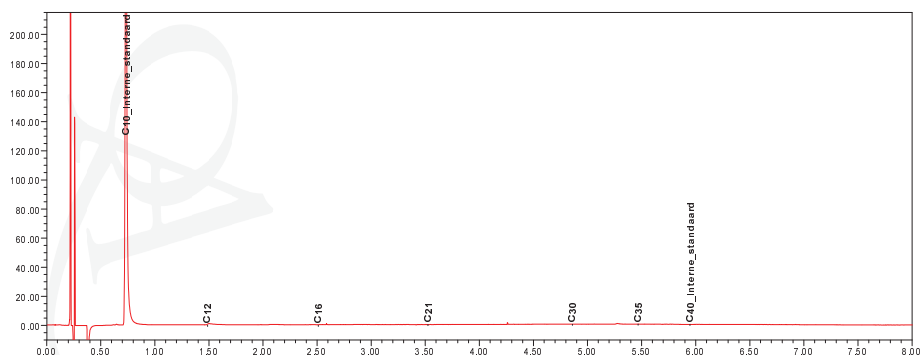
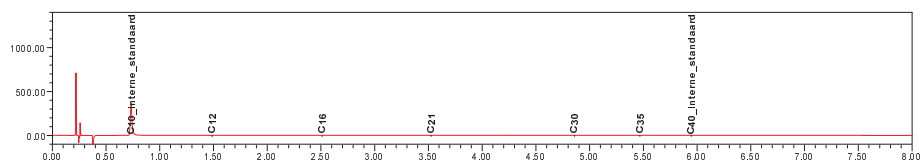

eurofins | — analytico®



Analysecertificaat

Uw projectnummer 12021121
Uw projectnaam HOR.DIJ.NEN
Uw ordernummer
Datum monstername 23-04-2012
Monsternemer
Monstermatrix Grond; Grond (AS3000)

Certificaatnummer 2012069389
Startdatum 23-04-2012
Rapportagedatum 24-04-2012/08:32
Bijlage A,B,C
Pagina 1/2

Analyse	Eenheid	1
Voorbehandeling		
S Cryogeen malen AS3000		Uitgevoerd
Bodemkundige analyses		
S Droge stof	% (m/m)	95.8
S Organische stof	% (m/m) ds	<0.5
Q Gloeirest	% (m/m) ds	99.6
S Korrelgrootte < 2 µm (Lutum)	% (m/m) ds	3.8
Metalen		
S Barium (Ba)	mg/kg ds	<15
S Cadmium (Cd)	mg/kg ds	<0.17
S Kobalt (Co)	mg/kg ds	<4.3
S Koper (Cu)	mg/kg ds	<5.0
S Kwik (Hg)	mg/kg ds	<0.050
S Molybdeen (Mo)	mg/kg ds	<1.5
S Nikkel (Ni)	mg/kg ds	<3.0
S Lood (Pb)	mg/kg ds	<13
S Zink (Zn)	mg/kg ds	<17
Minerale olie		
Minerale olie (C10-C12)	mg/kg ds	5.8
Minerale olie (C12-C16)	mg/kg ds	<5.0
Minerale olie (C16-C21)	mg/kg ds	<6.0
Minerale olie (C21-C30)	mg/kg ds	<12
Minerale olie (C30-C35)	mg/kg ds	<6.0
Minerale olie (C35-C40)	mg/kg ds	<6.0
S Minerale olie totaal (C10-C40)	mg/kg ds	<38
Polychloorbifenylen, PCB		
S PCB 28	mg/kg ds	<0.0010
S PCB 52	mg/kg ds	<0.0010
S PCB 101	mg/kg ds	<0.0010
S PCB 118	mg/kg ds	<0.0010
S PCB 138	mg/kg ds	<0.0010
S PCB 153	mg/kg ds	<0.0010
S PCB 180	mg/kg ds	<0.0010
S PCB (som 7) (factor 0,7)	mg/kg ds	0.0049 1)

Nr. Monsteromschrijving

1 G01 (17-50) G02 (17-50) G03 (16-50) G04 (16-48)

Analytico-nr.

6823459

Eurofins Analytico B.V.

Gildeweg 44-46
3771 NB Barneveld
P.O. Box 459
3770 RL Barneveld NL
Tel. +31 (0)34 242 63 00
Fax +31 (0)34 242 63 99
E-mail info-env@eurofins.nl
Site www.eurofins.nl
ABN AMRO 54 85 74 456
VAT/BTW No.
NL 8043.14.883.B01
KVK No. 09088623

Q: door RvA geaccrediteerde verrichting
R: AP04 erkende verrichting
S: AS 3000 erkende verrichting

Dit certificaat mag uitsluitend in zijn geheel worden gereproduceerd.

Eurofins Analytico B.V. is erkend door het Vlaamse Gewest (OVAM en Dep. LNE), het Brusselse Gewest (BIM), het Waalse Gewest (DGRNE-OWD) en door de overheden van Frankrijk en Luxemburg (MEV).



Analysecertificaat

Uw projectnummer 12021121
Uw projectnaam HOR.DIJ.NEN
Uw ordernummer
Datum monstername 23-04-2012
Monsternemer
Monstermatrix Grond; Grond (AS3000)

Certificaatnummer 2012069389
Startdatum 23-04-2012
Rapportagedatum 24-04-2012/08:32
Bijlage A,B,C
Pagina 2/2

Analyse	Eenheid	1
Polycyclische Aromatische Koolwaterstoffen, PAK		
S Naftaleen	mg/kg ds	<0.050
S Fenanthreen	mg/kg ds	<0.050
S Anthraceen	mg/kg ds	<0.050
S Fluorantheen	mg/kg ds	<0.050
S Benzo(a)anthraceen	mg/kg ds	<0.050
S Chryseen	mg/kg ds	<0.050
S Benzo(k)fluorantheen	mg/kg ds	<0.050
S Benzo(a)pyreen	mg/kg ds	<0.050
S Benzo(ghi)peryleen	mg/kg ds	<0.050
S Indeno(123-cd)pyreen	mg/kg ds	<0.050
S PAK VR0M (10) (factor 0,7)	mg/kg ds	0.35 1)

Nr. Monsteromschrijving

1 G01 (17-50) G02 (17-50) G03 (16-50) G04 (16-48)

Analytico-nr.

6823459

Eurofins Analytico B.V.

Gildeweg 44-46
3771 NB Barneveld
P.O. Box 459
3770 RL Barneveld NL
Tel. +31 (0)34 242 63 00
Fax +31 (0)34 242 63 99
E-mail info-env@eurofins.nl
Site www.eurofins.nl
ABN AMRO 54 85 74 456
VAT/BTW No.
NL 8043.14.883.B01
KVK No. 09088623



Q: door RvA geaccrediteerde verrichting
R: AP04 erkende verrichting
S: AS 3000 erkende verrichting

Dit certificaat mag uitsluitend in zijn geheel worden gereproduceerd.

Eurofins Analytico B.V. is erkend door het Vlaamse Gewest (OVAM en Dep. LNE), het Brusselse Gewest (BIM), het Waalse Gewest (DGRNE-OWD) en door de overheden van Frankrijk en Luxemburg (MEV).



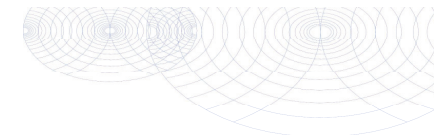
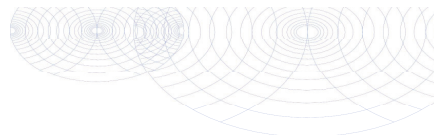

Bijlage (A) met deelmonsterinformatie behorende bij analysecertificaat 2012069389

Pagina 1/1

Analytico-n Boornr	Omschrijving	Van	Tot	Barcode	Monsteromschrijving
6823459 G03	1	16	50	0506241889	G01 (17-50) G02 (17-50) G03 (1
6823459 G04	1	16	48	0506242228	
6823459 G01	1	17	50	0506242204	
6823459 G02	1	17	50	0506241937	

Bijlage (B) met opmerkingen behorende bij analysecertificaat 2012069389

Pagina 1/1

Opmerking 1)

De toetswaarde van de som is gelijk aan de sommatie van 0,7*RG



Eurofins Analytico B.V.

Gildeweg 44-46
3771 NB Barneveld
P.O. Box 459
3770 RL Barneveld NL

Tel. +31 (0)34 242 63 00
Fax +31 (0)34 242 63 99
E-mail info-env@eurofins.nl
Site www.eurofins.nl

ABN AMRO 54 85 74 456
VAT/BTW No.
NL 8043.14.883.B01
KVK No. 09088623

Eurofins Analytico B.V. is erkend door het Vlaamse Gewest (OVAM en Dep. LNE), het Brusselse Gewest (BIM), het Waalse Gewest (DGRNE-OWD) en door de overheden van Frankrijk en Luxemburg (MEV).



Eurofins Analytico B.V.

Gildeweg 44-46
3771 NB Barneveld
P.O. Box 459
3770 RL Barneveld NL

Tel. +31 (0)34 242 63 00
Fax +31 (0)34 242 63 99
E-mail info-env@eurofins.nl
Site www.eurofins.nl

ABN AMRO 54 85 74 456
VAT/BTW No.
NL 8043.14.883.B01
KVK No. 09088623

Eurofins Analytico B.V. is erkend door het Vlaamse Gewest (OVAM en Dep. LNE), het Brusselse Gewest (BIM), het Waalse Gewest (DGRNE-OWD) en door de overheden van Frankrijk en Luxemburg (MEV).

Bijlage (C) met methodeverwijzingen behorende bij analysecertificaat 2012069389

Pagina 1/1

Analyse	Methode	Techniek	Referentiemethode
Drage Stof	W0104	Gravimetrie	Cf. pb 3010-2 en Gw. NEN-ISO 11465
Organische stof/Gloeirest	W0109	Gravimetrie	Cf. pb 3010-3 en cf. NEN 5754
Korrelgrootte < 2 µm (Lutum)	W0173	Sedimentatie	Cf. pb 3010-4 en cf. NEN 5753
Barium (Ba)	W0423	ICP-MS	Cf. pb 3010-5 en cf. NEN-EN-ISO 17294-2
Cadmium (Cd)	W0423	ICP-MS	Cf. pb 3010-5 en cf. NEN-EN-ISO 17294-2
Kobalt (Co)	W0423	ICP-MS	Cf. pb 3010-5 en cf. NEN-EN-ISO 17294-2
Koper (Cu)	W0423	ICP-MS	Cf. pb 3010-5 en cf. NEN-EN-ISO 17294-2
Kwik (Hg)	W0423	ICP-MS	Cf. pb 3010-5 en cf. NEN-EN-ISO 17294-2
Molybdeen (Mo)	W0423	ICP-MS	Cf. pb 3010-5 en cf. NEN-EN-ISO 17294-2
Nikkel (Ni)	W0423	ICP-MS	Cf. pb 3010-5 en cf. NEN-EN-ISO 17294-2
Lood (Pb)	W0423	ICP-MS	Cf. pb 3010-5 en cf. NEN-EN-ISO 17294-2
Zink (Zn)	W0423	ICP-MS	Cf. pb 3010-5 en cf. NEN-EN-ISO 17294-2
Minerale olie (GC)	W0202	GC-FID	Cf. pb 3010-7 en cf. NEN 6978
Polychloorbifenylen (PCB)	W0271	GC-MS	Cf. pb 3010-8 en gw. NEN 6980
PAK (VR0M)	W0271	GC-MS	Cf. pb. 3010-6 en gw. NEN-ISO 18287
PAK som AS3000/AP04	W0271	GC-MS	Cf. pb. 3010-6 en gw. NEN-ISO 18287
Cryogeen malen AS3000	W0106	Voorbehandeling	Cf. AS3000

Nadere informatie over de toegepaste onderzoeksmethoden alsmede een classificatie van de meetonzekerheid staan vermeld in ons overzicht "Specificaties analysemethoden", versie juli 2009.

Econsultancy
T.a.v. J.A. Peters
Rijksweg Noord 39
6071 KS SWALMEN

Analysecertificaat

Datum: 24-04-2012

Hierbij ontvangt u de resultaten van het navolgende laboratoriumonderzoek.

Certificaatnummer	2012069390
Uw projectnummer	12021121
Uw projectnaam	HOR.DIJ.NEN
Uw ordernummer	
Monster(s) ontvangen	23-04-2012

Dit certificaat mag uitsluitend in zijn geheel worden gereproduceerd.
Aanvullende informatie behorend bij dit analysecertificaat kunt U vinden in het overzicht "Specificaties Analysemethoden". Extra exemplaren zijn verkrijgbaar bij de afdeling Verkoop en Advies.

De grondmonsters worden tot 6 weken na datum ontvangst bewaard en watermonsters tot 2 weken na datum ontvangst. Zonder tegenbericht worden de monsters nadien afgevoerd.
Indien de monsters langer bewaard dienen te blijven verzoeken wij U dit exemplaar uiterlijk 1 week voor afloop van de standaardbewaarperiode ondertekend aan ons te retourneren. Voor de kosten van het langer bewaren van monsters verwijzen wij naar de prijslijst.

Bewaren tot:

Datum:

Naam:

Handtekening:

Wij vertrouwen erop uw opdracht hiermee naar verwachting te hebben uitgevoerd, mocht U naar aanleiding van dit analysecertificaat nog vragen hebben verzoeken wij U contact op te nemen met de afdeling Verkoop en Advies.

Met vriendelijke groet,

Eurofins Analytico B.V.

Ing. A. Veldhuizen
Technical Manager

Eurofins Analytico B.V.

Gildeweg 44-46
3771 NB Barneveld
P.O. Box 459
3770 RL Barneveld NL

Tel. +31 (0)34 242 63 00
Fax +31 (0)34 242 63 99
E-mail info-env@eurofins.nl
Site www.eurofins.nl

ABN AMRO 54 85 74 456
VAT/BTW No.
NL 8043.14.883.B01
KvK No. 09088623

Eurofins Analytico B.V. is erkend door het Vlaamse Gewest (OVAM en Dep. LNE), het Brusselse Gewest (BIM), het Waalse Gewest (DGRNE-DWD) en door de overheden van Frankrijk en Luxemburg (MEV).

Eurofins Analytico B.V.

Gildeweg 44-46
3771 NB Barneveld
P.O. Box 459
3770 RL Barneveld NL

Tel. +31 (0)34 242 63 00
Fax +31 (0)34 242 63 99
E-mail info-env@eurofins.nl
Site www.eurofins.nl

ABN AMRO 54 85 74 456
VAT/BTW No.
NL 8043.14.883.B01
KvK No. 09088623

Eurofins Analytico B.V. is erkend door het Vlaamse Gewest (OVAM en Dep. LNE), het Brusselse Gewest (BIM), het Waalse Gewest (DGRNE-DWD) en door de overheden van Frankrijk en Luxemburg (MEV).

Analysecertificaat

Uw projectnummer	12021121	Certificaatnummer	2012069390
Uw projectnaam	HOR.DIJ.NEN	Startdatum	23-04-2012
Uw ordernummer		Rapportagedatum	24-04-2012/07:51
Datum monstername	23-04-2012	Bijlage	A,C
Monsternemer		Pagina	1/1
Monstermatrix	Grond; Grond (AS3000)		

Bijlage (A) met deelmonsterinformatie behorende bij analysecertificaat 2012069390

Pagina 1/1

Analytico-n Boornr	Omschrijving	Van	Tot	Barcode	Monsteromschrijving
6823460 H01	1	13	25	0506241925	H01 (13-25) H01 (25-50) H02 (1
6823460 H02	1	13	50	0506241918	
6823460 H01	2	25	50	0506241920	

Analyse	Eenheid	1
Voorbehandeling		
S Cryogeen malen AS3000		Uitgevoerd
Bodemkundige analyses		
S Droge stof	% (m/m)	91.3
Minerale olie		
Minerale olie (C10-C12)	mg/kg ds	<3.0
Minerale olie (C12-C16)	mg/kg ds	<5.0
Minerale olie (C16-C21)	mg/kg ds	<6.0
Minerale olie (C21-C30)	mg/kg ds	<12
Minerale olie (C30-C35)	mg/kg ds	7.4
Minerale olie (C35-C40)	mg/kg ds	<6.0
S Minerale olie totaal (C10-C40)	mg/kg ds	<38

Nr. Monsteromschrijving
1 H01 (13-25) H01 (25-50) H02 (13-50)

Analytico-nr.
6823460

Eurofins Analytico B.V.

Gildeweg 44-46
3771 NB Barneveld
P.O. Box 459
3770 RL Barneveld NL

Tel. +31 (0)34 242 63 00
Fax +31 (0)34 242 63 99
E-mail info-env@eurofins.nl
Site www.eurofins.nl

ABN AMRO 54 85 74 456
VAT/BTW No.
NL 8043.14.883.B01
KVK No. 09088623

Eurofins Analytico B.V. is erkend door het Vlaamse Gewest (OVAM en Dep. LNE), het Brusselse Gewest (BIM), het Waalse Gewest (DGRNE-OWD) en door de overheden van Frankrijk en Luxemburg (MEV).



Q: door RvA geaccrediteerde verrichting
R: RP04 erkende verrichting
S: AS 3000 erkende verrichting

Dit certificaat mag uitsluitend in zijn geheel worden gereproduceerd.

Akkoord
Pr.coörd.
VA



Eurofins Analytico B.V.

Gildeweg 44-46
3771 NB Barneveld
P.O. Box 459
3770 RL Barneveld NL

Tel. +31 (0)34 242 63 00
Fax +31 (0)34 242 63 99
E-mail info-env@eurofins.nl
Site www.eurofins.nl

ABN AMRO 54 85 74 456
VAT/BTW No.
NL 8043.14.883.B01
KVK No. 09088623

Eurofins Analytico B.V. is erkend door het Vlaamse Gewest (OVAM en Dep. LNE), het Brusselse Gewest (BIM), het Waalse Gewest (DGRNE-OWD) en door de overheden van Frankrijk en Luxemburg (MEV).

Bijlage (C) met methodeverwijzingen behorende bij analysecertificaat 2012069390

Pagina 1/1

Analyse	Methode	Techniek	Referentiemethode
Cryogeen malen AS3000	W0106	Voorbehandeling	Cf. AS3000
Droge Stof	W0104	Gravimetrie	Cf. pb 3010-2 en Gw. NEN-ISO 11465
Minerale Olie (GC)	W0202	GC-FID	Cf. pb 3010-7 en cf. NEN 6978

Nadere informatie over de toegepaste onderzoeksmethoden alsmede een classificatie van de meetonzekerheid staan vermeld in ons overzicht "Specificaties analysemethoden", versie juli 2009.

Econsultancy
T.a.v. J.A. Peters
Rijksweg Noord 39
6071 KS SWALMEN

Analysecertificaat

Datum: 25-04-2012

Hierbij ontvangt u de resultaten van het navolgende laboratoriumonderzoek.

Certificaatnummer	2012070428
Uw projectnummer	12021121
Uw projectnaam	HOR.DIJ.NEN
Uw ordernummer	
Monster(s) ontvangen	24-04-2012

Dit certificaat mag uitsluitend in zijn geheel worden gereproduceerd.
Aanvullende informatie behorend bij dit analysecertificaat kunt U vinden in het overzicht "Specificaties Analysemethoden". Extra exemplaren zijn verkrijgbaar bij de afdeling Verkoop en Advies.

De grondmonsters worden tot 6 weken na datum ontvangst bewaard en watermonsters tot 2 weken na datum ontvangst. Zonder tegenbericht worden de monsters nadien afgevoerd.
Indien de monsters langer bewaard dienen te blijven verzoeken wij U dit exemplaar uiterlijk 1 week voor afloop van de standaardbewaarperiode ondertekend aan ons te retourneren. Voor de kosten van het langer bewaren van monsters verwijzen wij naar de prijslijst.

Bewaren tot:

Datum:

Naam:

Handtekening:

Wij vertrouwen erop uw opdracht hiermee naar verwachting te hebben uitgevoerd, mocht U naar aanleiding van dit analysecertificaat nog vragen hebben verzoeken wij U contact op te nemen met de afdeling Verkoop en Advies.

Met vriendelijke groet,

Eurofins Analytico B.V.

Ing. A. Veldhuizen
Technical Manager

Eurofins Analytico B.V.

Gildeweg 44-46
3771 NB Barneveld
P.O. Box 459
3770 RL Barneveld NL

Tel. +31 (0)34 242 63 00
Fax +31 (0)34 242 63 99
E-mail info-env@eurofins.nl
Site www.eurofins.nl

ABN AMRO 54 85 74 456
VAT/BTW No.
NL 8043.14.883.B01
KvK No. 09088623

Eurofins Analytico B.V. is erkend door het Vlaamse Gewest (OVAM en Dep. LNE), het Brusselse Gewest (BIM), het Waalse Gewest (DGRNE-OWD) en door de overheden van Frankrijk en Luxemburg (MEV).

Eurofins Analytico B.V.

Gildeweg 44-46
3771 NB Barneveld
P.O. Box 459
3770 RL Barneveld NL

Tel. +31 (0)34 242 63 00
Fax +31 (0)34 242 63 99
E-mail info-env@eurofins.nl
Site www.eurofins.nl

ABN AMRO 54 85 74 456
VAT/BTW No.
NL 8043.14.883.B01
KvK No. 09088623

Eurofins Analytico B.V. is erkend door het Vlaamse Gewest (OVAM en Dep. LNE), het Brusselse Gewest (BIM), het Waalse Gewest (DGRNE-OWD) en door de overheden van Frankrijk en Luxemburg (MEV).

Analysecertificaat

Uw projectnummer	12021121	Certificaatnummer	2012070428
Uw projectnaam	HOR.DIJ.NEN	Startdatum	24-04-2012
Uw ordernummer		Rapportagedatum	25-04-2012/08:41
Datum monstername	24-04-2012	Bijlage	A,B,C
Monsternemer		Pagina	1/2
Monstermatrix	Grond; Grond (AS3000)		

Analyse	Eenheid	1	2	3
Voorbehandeling				
S Cryogeen molen AS3000	Uitgevoerd	Uitgevoerd	Uitgevoerd	
Bodemkundige analyses				
S Droge stof	% (m/m)	90.2	90.6	90.1
S Organische stof	% (m/m) ds			2.1
Q Gloeirest	% (m/m) ds			97.7
S Korrelgrootte < 2 µm (Lutum)	% (m/m) ds			2.9
Metalen				
S Barium (Ba)	mg/kg ds	<15	<15	<15
S Cadmium (Cd)	mg/kg ds	<0.17	<0.17	0.27
S Kobalt (Co)	mg/kg ds	<4.3	<4.3	<4.3
S Koper (Cu)	mg/kg ds	<5.0	<5.0	6.5
S Kwik (Hg)	mg/kg ds	<0.050	<0.050	<0.050
S Molybdeen (Mo)	mg/kg ds	<1.5	<1.5	<1.5
S Nikkel (Ni)	mg/kg ds	<3.0	<3.0	<3.0
S Lood (Pb)	mg/kg ds	<13	<13	<13
S Zink (Zn)	mg/kg ds	<17	21	28
Minerale olie				
Minerale olie (C10-C12)	mg/kg ds	6.9	7.5	5.7
Minerale olie (C12-C16)	mg/kg ds	<5.0	<5.0	<5.0
Minerale olie (C16-C21)	mg/kg ds	<6.0	<6.0	<6.0
Minerale olie (C21-C30)	mg/kg ds	<12	<12	27
Minerale olie (C30-C35)	mg/kg ds	<6.0	<6.0	21
Minerale olie (C35-C40)	mg/kg ds	<6.0	<6.0	9.9
S Minerale olie totaal (C10-C40)	mg/kg ds	<38	<38	67
Chromatogram olie (GC)				Zie bijl.
Polychloorbifenylen, PCB				
S PCB 28	mg/kg ds	<0.0010	<0.0010	<0.0010
S PCB 52	mg/kg ds	<0.0010	<0.0010	<0.0010
S PCB 101	mg/kg ds	<0.0010	<0.0010	<0.0010
S PCB 118	mg/kg ds	<0.0010	<0.0010	<0.0010
S PCB 138	mg/kg ds	<0.0010	<0.0010	<0.0010
S PCB 153	mg/kg ds	<0.0010	<0.0010	<0.0010
S PCB 180	mg/kg ds	<0.0010	<0.0010	<0.0010

Nr. Monsteromschrijving

1	I01 (30-50) I02 (25-50)
2	I03 (40-50) I03 (50-70)
3	I04 (50-70) I05 (30-50) I06 (30-50) I07 (35-50)

Analytico-nr.

6826492
6826493
6826494

Q: door RvA geaccrediteerde verrichting

R: AP04 erkende verrichting

S: AS 3000 erkende verrichting

Dit certificaat mag uitsluitend in zijn geheel worden gereproduceerd.

Eurofins Analytico B.V.

Gildeweg 44-46
3771 NB Barneveld
P.O. Box 459
3770 RL Barneveld NL

Tel. +31 (0)34 242 63 00
Fax +31 (0)34 242 63 99
E-mail info-env@eurofins.nl
Site www.eurofins.nl

ABN AMRO 54 85 74 456
VRT/BTW No.
NL 8043.14.883.B01
KVK No. 09088623

Eurofins Analytico B.V. is erkend door het Vlaamse Gewest (OVAM en Dep. LNE), het Brusselse Gewest (BIM), het Waalse Gewest (DGRNE-OWD) en door de overheden van Frankrijk en Luxemburg (MEV).



Analysecertificaat

Uw projectnummer	12021121	Certificaatnummer	2012070428
Uw projectnaam	HOR.DIJ.NEN	Startdatum	24-04-2012
Uw ordernummer		Rapportagedatum	25-04-2012/08:41
Datum monstername	24-04-2012	Bijlage	A,B,C
Monsternemer		Pagina	2/2
Monstermatrix	Grond; Grond (AS3000)		

Analyse	Eenheid	1	2	3
S PCB (som 7) (factor 0,7)	mg/kg ds	0.0049 1)	0.0049 1)	0.0049 1)
Polycyclische Aromatische Koolwaterstoffen, PAK				
S Naftaleen	mg/kg ds	<0.050	<0.050	<0.050
S Fenanthreen	mg/kg ds	<0.050	0.30	<0.050
S Anthraceen	mg/kg ds	<0.050	0.077	<0.050
S Fluorantheen	mg/kg ds	0.084	0.97	0.18
S Benzo(a)anthraceen	mg/kg ds	<0.050	0.25	<0.050
S Chryseen	mg/kg ds	<0.050	0.18	<0.050
S Benzo(k)fluorantheen	mg/kg ds	<0.050	0.12	<0.050
S Benzo(a)pyreen	mg/kg ds	<0.050	0.16	0.065
S Benzo(ghi)peryleen	mg/kg ds	<0.050	0.11	0.080
S Indeno(123-cd)pyreen	mg/kg ds	<0.050	0.17	0.11
S PAK VROM (10) (factor 0,7)	mg/kg ds	0.40	2.4	0.65

Nr. Monsteromschrijving

1	I01 (30-50) I02 (25-50)
2	I03 (40-50) I03 (50-70)
3	I04 (50-70) I05 (30-50) I06 (30-50) I07 (35-50)

Analytico-nr.

6826492
6826493
6826494

Q: door RvA geaccrediteerde verrichting

R: AP04 erkende verrichting

S: AS 3000 erkende verrichting

Dit certificaat mag uitsluitend in zijn geheel worden gereproduceerd.

Eurofins Analytico B.V.

Gildeweg 44-46
3771 NB Barneveld
P.O. Box 459
3770 RL Barneveld NL

Tel. +31 (0)34 242 63 00
Fax +31 (0)34 242 63 99
E-mail info-env@eurofins.nl
Site www.eurofins.nl

ABN AMRO 54 85 74 456
VRT/BTW No.
NL 8043.14.883.B01
KVK No. 09088623

Eurofins Analytico B.V. is erkend door het Vlaamse Gewest (OVAM en Dep. LNE), het Brusselse Gewest (BIM), het Waalse Gewest (DGRNE-OWD) en door de overheden van Frankrijk en Luxemburg (MEV).



Akkoord
Pr.coörd.
VA



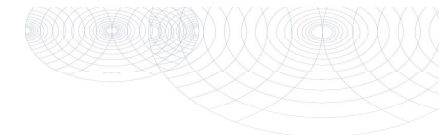
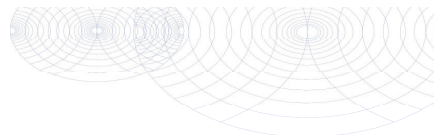

Bijlage (A) met deelmonsterinformatie behorende bij analysecertificaat 2012070428

Pagina 1/1

Analytico-n Boornr	Omschrijving	Van	Tot	Barcode	Monsteromschrijving
6826492 I01	1	30	50	0506242267	I01 (30-50) I02 (25-50)
6826492 I02	1	25	50	0506242263	
6826493 I03	1	40	50	0506242260	I03 (40-50) I03 (50-70)
6826493 I03	2	50	70	0506242271	
6826494 I05	1	30	50	0506242262	I04 (50-70) I05 (30-50) I06 (3
6826494 I06	1	30	50	0506242258	
6826494 I04	2	50	70	0506242257	
6826494 I07	2	35	50	0506242218	

Bijlage (B) met opmerkingen behorende bij analysecertificaat 2012070428

Pagina 1/1

Opmerking 1)

De toetswaarde van de som is gelijk aan de sommatie van 0,7*RG

Eurofins Analytico B.V.

Gildeweg 44-46
3771 NB Barneveld
P.O. Box 459
3770 RL Barneveld NL

Tel. +31 (0)34 242 63 00
Fax +31 (0)34 242 63 99
E-mail info-env@eurofins.nl
Site www.eurofins.nl

ABN AMRO 54 85 74 456
VAT/BTW No.
NL 8043.14.883.B01
KVK No. 09088623

Eurofins Analytico B.V. is erkend door het Vlaamse Gewest (OVAM en Dep. LNE), het Brusselse Gewest (BIM), het Waalse Gewest (DGRNE-OWD) en door de overheden van Frankrijk en Luxemburg (MEV).

Eurofins Analytico B.V.

Gildeweg 44-46
3771 NB Barneveld
P.O. Box 459
3770 RL Barneveld NL

Tel. +31 (0)34 242 63 00
Fax +31 (0)34 242 63 99
E-mail info-env@eurofins.nl
Site www.eurofins.nl

ABN AMRO 54 85 74 456
VAT/BTW No.
NL 8043.14.883.B01
KVK No. 09088623

Eurofins Analytico B.V. is erkend door het Vlaamse Gewest (OVAM en Dep. LNE), het Brusselse Gewest (BIM), het Waalse Gewest (DGRNE-OWD) en door de overheden van Frankrijk en Luxemburg (MEV).

Bijlage (C) met methodeverwijzingen behorende bij analysecertificaat 2012070428

Pagina 1/1

Analyse	Methode	Techniek	Referentiemethode
Cryogeen malen AS3000	W0106	Voorbehandeling	Cf. AS3000
Droge Stof	W0104	Gravimetrie	Cf. pb 3010-2 en gw. NEN-ISO 11465
Organische stof/Gloeirest	W0109	Gravimetrie	Cf. pb 3010-3 en cf. NEN 5754
Korrelgrootte < 2 µm (Lutum)	W0173	Sedimentatie	Cf. pb 3010-4 en cf. NEN 5753
Barium (Ba)	W0423	ICP-MS	Cf. pb 3010-5 en cf. NEN-EN-ISO 17294-2
Cadmium (Cd)	W0423	ICP-MS	Cf. pb 3010-5 en cf. NEN-EN-ISO 17294-2
Kobalt (Co)	W0423	ICP-MS	Cf. pb 3010-5 en cf. NEN-EN-ISO 17294-2
Koper (Cu)	W0423	ICP-MS	Cf. pb 3010-5 en cf. NEN-EN-ISO 17294-2
Kwik (Hg)	W0423	ICP-MS	Cf. pb 3010-5 en cf. NEN-EN-ISO 17294-2
Molybdeen (Mo)	W0423	ICP-MS	Cf. pb 3010-5 en cf. NEN-EN-ISO 17294-2
Nikkel (Ni)	W0423	ICP-MS	Cf. pb 3010-5 en cf. NEN-EN-ISO 17294-2
Lood (Pb)	W0423	ICP-MS	Cf. pb 3010-5 en cf. NEN-EN-ISO 17294-2
Zink (Zn)	W0423	ICP-MS	Cf. pb 3010-5 en cf. NEN-EN-ISO 17294-2
Minerale olie (GC)	W0202	GC-FID	Cf. pb 3010-7 en cf. NEN 6978
Chromatogram M0 (GC)	W0202	GC-FID	Eigen methode
Polychloorbifenylen (PCB)	W0271	GC-MS	Cf. pb 3010-8 en gw. NEN 6980
PAK som AS3000/AP04	W0271	GC-MS	Cf. pb. 3010-6 en gw. NEN-ISO 18287
PAK (VR0M)	W0271	GC-MS	Cf. pb. 3010-6 en gw. NEN-ISO 18287

Nadere informatie over de toegepaste onderzoeksmethoden alsmede een classificatie van de meetonzekerheid staan vermeld in ons overzicht "Specificaties analysemethoden", versie juli 2009.

Chromatogram TPH/Mineral Oil

Sample id.: 6826494

Certificate no.: 2012070428

Sample description.: I04 (50-70) I05 (30-50) I06 (3 0-50) I07 (35-50)

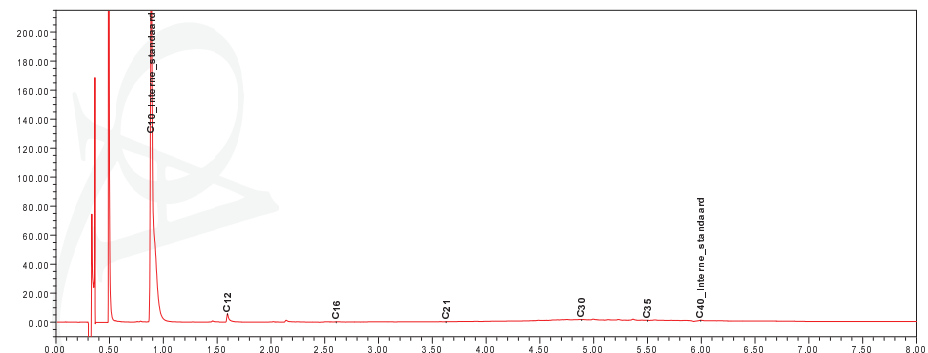
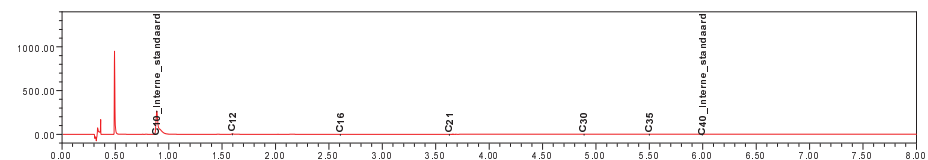

Eurofins Analytico B.V.

Gildeweg 44-46
3771 NB Barneveld
P.O. Box 459
3770 RL Barneveld NL

Tel. +31 (0)34 242 63 00
Fax +31 (0)34 242 63 99
E-mail info-env@eurofins.nl
Site www.eurofins.nl

ABN AMRO 54 85 74 456
VAT/BTW No.
NL 8043.14.883.B01
KvK No. 09088623

Eurofins Analytico B.V. is erkend door het Vlaamse Gewest
(OVAM en Dep. LNE), het Brusselse Gewest (BIM),
het Waalse Gewest (DGRNE-OWD) en door de
overheden van Frankrijk en Luxemburg (MEV).

Econsultancy
T.a.v. J.A. Peters
Rijksweg Noord 39
6071 KS SWALMEN

Analysecertificaat

Datum: 26-04-2012

Hierbij ontvangt u de resultaten van het navolgende laboratoriumonderzoek.

Certificaatnummer 2012070447
Uw projectnummer 12021121
Uw projectnaam HOR.DIJ.NEN
Uw ordernummer
Monster(s) ontvangen 24-04-2012

Dit certificaat mag uitsluitend in zijn geheel worden gereproduceerd.
Aanvullende informatie behorend bij dit analysecertificaat kunt U vinden in het overzicht "Specificaties Analysemethoden". Extra exemplaren zijn verkrijgbaar bij de afdeling Verkoop en Advies.

De grondmonsters worden tot 6 weken na datum ontvangst bewaard en watermonsters tot 2 weken na datum ontvangst. Zonder tegenbericht worden de monsters nadien afgevoerd.
Indien de monsters langer bewaard dienen te blijven verzoeken wij U dit exemplaar uiterlijk 1 week voor afloop van de standaardbewaarperiode ondertekend aan ons te retourneren. Voor de kosten van het langer bewaren van monsters verwijzen wij naar de prijslijst.

Bewaren tot:

Datum: Naam: Handtekening:

Wij vertrouwen erop uw opdracht hiermee naar verwachting te hebben uitgevoerd, mocht U naar aanleiding van dit analysecertificaat nog vragen hebben verzoeken wij U contact op te nemen met de afdeling Verkoop en Advies.

Met vriendelijke groet,

Eurofins Analytico B.V.

Ing. A. Veldhuizen
Technical Manager

Eurofins Analytico B.V.

Gildeweg 44-46
3771 NB Barneveld
P.O. Box 459
3770 RL Barneveld NL
Tel. +31 (0)34 242 63 00
Fax +31 (0)34 242 63 99
E-mail info-env@eurofins.nl
Site www.eurofins.nl
ABN AMRO 54 85 74 456
VRT/BTW No.
NL 8043.14.883.B01
KVK No. 09088623

Eurofins Analytico B.V. is erkend door het Vlaamse Gewest (OVAM en Dep. LNE), het Brusselse Gewest (BIM), het Waalse Gewest (DGRNE-OWD) en door de overheden van Frankrijk en Luxemburg (MEV).

Analysecertificaat

Uw projectnummer 12021121
Uw projectnaam HOR.DIJ.NEN
Uw ordernummer
Datum monstername 25-04-2012
Monsternemer
Monstermatrix Grond; Vast mg/kg
Certificaatnummer 2012070447
Startdatum 25-04-2012
Rapportagedatum 26-04-2012/10:56
Bijlage A,C
Pagina 1/1

Analyse	Eenheid	1	2	3
Uitbesteed onderzoek				
Rantal stuks		1	1	6
Gewicht	g	5.38	5.83	31.9
Asbest (Anthophylliet)	mg	0	0	0
Asbest (Tremoliet)	mg	0	0	0
Asbest (Actinoliet)	mg	0	0	0
Asbest (blauw, crocidoliet)	mg	0	0	0
Asbest (bruin, amosiet)	mg	0	0	0
Asbest (wit, chrysotiel)	mg	670	440	4000

Nr. Monsteromschrijving

1 m2 (0-30)
2 m3 (0-30)
3 m4 (0-30)

Analytico-nr.

6826528
6826529
6826530

Q: door RVA geaccrediteerde verrichting
R: AP04 erkende verrichting
S: AS 3000 erkende verrichting

Dit certificaat mag uitsluitend in zijn geheel worden gereproduceerd.

Akkoord
Pr.coörd.

JK

Eurofins Analytico B.V.

Gildeweg 44-46
3771 NB Barneveld
P.O. Box 459
3770 RL Barneveld NL
Tel. +31 (0)34 242 63 00
Fax +31 (0)34 242 63 99
E-mail info-env@eurofins.nl
Site www.eurofins.nl
ABN AMRO 54 85 74 456
VRT/BTW No.
NL 8043.14.883.B01
KVK No. 09088623

Eurofins Analytico B.V. is erkend door het Vlaamse Gewest (OVAM en Dep. LNE), het Brusselse Gewest (BIM), het Waalse Gewest (DGRNE-OWD) en door de overheden van Frankrijk en Luxemburg (MEV).

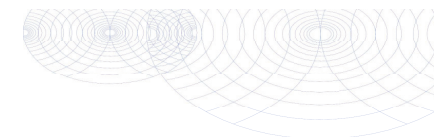
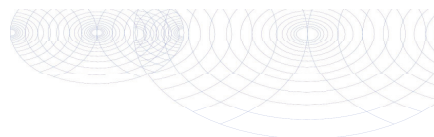

Bijlage (C) met methodeverwijzingen behorende bij analysecertificaat 2012070447

Pagina 1/1

Analyse	Methode	Techniek	Referentiemethode
Asbest materiaalverzamel (NEN5896) (AV.00	Microscopie	Asbest in materiaal (cfr. NEN 5896)

Nadere informatie over de toegepaste onderzoeksmethoden alsmede een classificatie van de meetonzekerheid staan vermeld in ons overzicht "Specificaties analysemethoden", versie juli 2009.

Bijlage (A) met deelmonsterinformatie behorende bij analysecertificaat 2012070447

Pagina 1/1

Analytico-n Boornr	Omschrijving	Van	Tot	Barcode	Monsteromschrijving
6826528 m2	1	0	30	P5105130	m2 (0-30)
6826528 m2	1	0	30	P5105130	
6826529 m3	1	0	30	P5105129	m3 (0-30)
6826529 m3	1	0	30	P5105129	
6826530 m4	1	0	30	P5103691	m4 (0-30)
6826530 m4	1	0	30	P5103691	



Eurofins Analytico B.V.

Gildeweg 44-46
3771 NB Barneveld
P.O. Box 459
3770 RL Barneveld NL

Tel. +31 (0)34 242 63 00
Fax +31 (0)34 242 63 99
E-mail info-env@eurofins.nl
Site www.eurofins.nl

ABN AMRO 54 85 74 456
VAT/BTW No.
NL 8043.14.883.B01
KvK No. 09088623

Eurofins Analytico B.V. is erkend door het Vlaamse Gewest (OVAM en Dep. LNE), het Brusselse Gewest (BIM), het Waalse Gewest (DGRNE-OWD) en door de overheden van Frankrijk en Luxemburg (MEV).



Eurofins Analytico B.V.

Gildeweg 44-46
3771 NB Barneveld
P.O. Box 459
3770 RL Barneveld NL

Tel. +31 (0)34 242 63 00
Fax +31 (0)34 242 63 99
E-mail info-env@eurofins.nl
Site www.eurofins.nl

ABN AMRO 54 85 74 456
VAT/BTW No.
NL 8043.14.883.B01
KvK No. 09088623

Eurofins Analytico B.V. is erkend door het Vlaamse Gewest (OVAM en Dep. LNE), het Brusselse Gewest (BIM), het Waalse Gewest (DGRNE-OWD) en door de overheden van Frankrijk en Luxemburg (MEV).

Econsultancy
T.a.v. J.A. Peters
Rijksweg Noord 39
6071 KS SWALMEN

Analysecertificaat

Datum: 01-05-2012

Hierbij ontvangt u de resultaten van het navolgende laboratoriumonderzoek.

Certificaatnummer 2012070439
Uw projectnummer 12021121
Uw projectnaam HOR.DIJ.NEN
Uw ordernummer
Monster(s) ontvangen 24-04-2012

Dit certificaat mag uitsluitend in zijn geheel worden gereproduceerd.
Aanvullende informatie behorend bij dit analysecertificaat kunt U vinden in het overzicht "Specificaties Analysemethoden". Extra exemplaren zijn verkrijgbaar bij de afdeling Verkoop en Advies.

De grondmonsters worden tot 6 weken na datum ontvangst bewaard en watermonsters tot 2 weken na datum ontvangst. Zonder tegenbericht worden de monsters nadien afgevoerd.
Indien de monsters langer bewaard dienen te blijven verzoeken wij U dit exemplaar uiterlijk 1 week voor afloop van de standaardbewaarperiode ondertekend aan ons te retourneren. Voor de kosten van het langer bewaren van monsters verwijzen wij naar de prijslijst.

Bewaren tot:

Datum: Naam: Handtekening:

Wij vertrouwen erop uw opdracht hiermee naar verwachting te hebben uitgevoerd, mocht U naar aanleiding van dit analysecertificaat nog vragen hebben verzoeken wij U contact op te nemen met de afdeling Verkoop en Advies.

Met vriendelijke groet,

Eurofins Analytico B.V.

Ing. A. Veldhuizen
Technical Manager

Eurofins Analytico B.V.

Gildeweg 44-46
3771 NB Barneveld
P.O. Box 459
3770 RL Barneveld NL
Tel. +31 (0)34 242 63 00
Fax +31 (0)34 242 63 99
E-mail info-env@eurofins.nl
Site www.eurofins.nl
ABN AMRO 54 85 74 456
VRT/BTW No.
NL 8043.14.883.B01
KVK No. 09088623

Eurofins Analytico B.V. is erkend door het Vlaamse Gewest (OVAM en Dep. LNE), het Brusselse Gewest (BIM), het Waalse Gewest (DGRNE-OWD) en door de overheden van Frankrijk en Luxemburg (MEV).

Analysecertificaat

Uw projectnummer 12021121
Uw projectnaam HOR.DIJ.NEN
Uw ordernummer
Datum monstername 25-04-2012
Monsternemer
Monstermatrix Grond; Asbesthoudende grond

Certificaatnummer 2012070439
Startdatum 25-04-2012
Rapportagedatum 01-05-2012/09:57
Bijlage A,B,C
Pagina 1/1

Analyse	Eenheid	1
Bodemkundige analyses		
Q Droge stof	% (m/m)	92.3
Uitbesteed onderzoek		
In behandeling genomen hoeveelheid	kg	10.5 1)
Asbest fractie <0,5mm	mg	0.0
Asbest fractie 0,5-1mm	mg	0.0
Asbest fractie 1-2mm	mg	0.0
Asbest fractie 2-4mm	mg	0.0
Asbest fractie 4-8mm	mg	0.0
Asbest fractie 8-16mm	mg	0.0
Asbest fractie >16mm	mg	0.0
Asbest (som)	mg	0.0
Gemeten Asbestconcentratie	mg/kg ds	<2.0
Asbest in grond (gewogen NEN 5707)	mg/kg ds	0
Gemeten concentratie (OG)	mg/kg ds	0
Gemeten concentratie (BG)	mg/kg ds	0
Gemeten concentratie Crocidoliet	mg/kg ds	0
Concentratie Crocidoliet (OG)	mg/kg ds	0
Concentratie Crocidoliet (BG)	mg/kg ds	0
Gemeten concentratie Amosiet	mg/kg ds	0
Concentratie Amosiet (OG)	mg/kg ds	0
Concentratie Amosiet (BG)	mg/kg ds	0
Gemeten concentratie Chrysotiel	mg/kg ds	0
Concentratie Chrysotiel (OG)	mg/kg ds	0
Concentratie Chrysotiel (BG)	mg/kg ds	0
Totaal asbest hechtgebonden	mg/kg ds	0
Totaal asbest niet hechtgebonden	mg/kg ds	0

Nr. Monsteromschrijving

1 asbmm1a (0-30) asbmm1b (0-30)

Analytico-nr.
6826504

Eurofins Analytico B.V.

Gildeweg 44-46
3771 NB Barneveld
P.O. Box 459
3770 RL Barneveld NL
Tel. +31 (0)34 242 63 00
Fax +31 (0)34 242 63 99
E-mail info-env@eurofins.nl
Site www.eurofins.nl
ABN AMRO 54 85 74 456
VRT/BTW No.
NL 8043.14.883.B01
KVK No. 09088623

Q: door RvA geaccrediteerde verrichting
R: AP04 erkende verrichting
S: AS 3000 erkende verrichting

Dit certificaat mag uitsluitend in zijn geheel worden gereproduceerd.

Eurofins Analytico B.V. is erkend door het Vlaamse Gewest (OVAM en Dep. LNE), het Brusselse Gewest (BIM), het Waalse Gewest (DGRNE-OWD) en door de overheden van Frankrijk en Luxemburg (MEV).

Akkoord
Pr.coörd.
JK

TESTEN
RvA L010

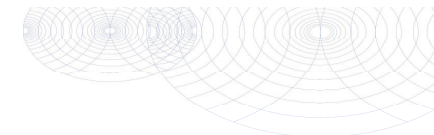
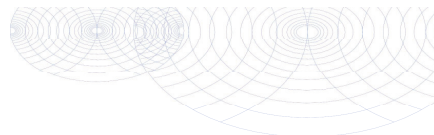

Bijlage (A) met deelmonsterinformatie behorende bij analysecertificaat 2012070439

Pagina 1/1

Analytico-n Boornr	Omschrijving	Van	Tot	Barcode	Monsteromschrijving
6826504 asbmm1a	1	0	30	R009007757	asbmm1a (0-30) asbmm1b (0-3
6826504 asbmm1b	1	0	30	R009007753	

Bijlage (B) met opmerkingen behorende bij analysecertificaat 2012070439

Pagina 1/1

Opmerking 1)

Deze bepaling is uitgevoerd onder de accreditatie van L192.
Het originele certificaat van dit asbestonderzoek is op verzoek verkrijgbaar.



Eurofins Analytico B.V.

Gildeweg 44-46
3771 NB Barneveld
P.O. Box 459
3770 RL Barneveld NL

Tel. +31 (0)34 242 63 00
Fax +31 (0)34 242 63 99
E-mail info-env@eurofins.nl
Site www.eurofins.nl

ABN AMRO 54 85 74 456
VAT/BTW No.
NL 8043.14.883.B01
KVK No. 09088623

Eurofins Analytico B.V. is erkend door het Vlaamse Gewest (OVAM en Dep. LNE), het Brusselse Gewest (BIM), het Waalse Gewest (DGRNE-OWD) en door de overheden van Frankrijk en Luxemburg (MEV).



Eurofins Analytico B.V.

Gildeweg 44-46
3771 NB Barneveld
P.O. Box 459
3770 RL Barneveld NL

Tel. +31 (0)34 242 63 00
Fax +31 (0)34 242 63 99
E-mail info-env@eurofins.nl
Site www.eurofins.nl

ABN AMRO 54 85 74 456
VAT/BTW No.
NL 8043.14.883.B01
KVK No. 09088623

Eurofins Analytico B.V. is erkend door het Vlaamse Gewest (OVAM en Dep. LNE), het Brusselse Gewest (BIM), het Waalse Gewest (DGRNE-OWD) en door de overheden van Frankrijk en Luxemburg (MEV).

Bijlage (C) met methodeverwijzingen behorende bij analysecertificaat 2012070439

Pagina 1/1

Analyse	Methode	Techniek	Referentiemethode
Droge stof RPS	AV.00	Microscopie	Cf. NEN 5709/5896
Asbest RPS grond 0-10 kg (NEN5707) (AV.00		Microscopie	Cf. NEN 5709/5896

Nadere informatie over de toegepaste onderzoeksmethoden alsmede een classificatie van de meetonzekerheid staan vermeld in ons overzicht "Specificaties analysemethoden", versie juli 2009.

Econsultancy
T.a.v. J.A. Peters
Rijksweg Noord 39
6071 KS SWALMEN

Analysecertificaat

Datum: 01-06-2012

Hierbij ontvangt u de resultaten van het navolgende laboratoriumonderzoek.

Certificaatnummer	2012092779
Uw projectnummer	12021121
Uw projectnaam	HOR.DIJ.NEN
Uw ordernummer	
Monster(s) ontvangen	31-05-2012

Dit certificaat mag uitsluitend in zijn geheel worden gereproduceerd.
Aanvullende informatie behorend bij dit analysecertificaat kunt U vinden in het overzicht "Specificaties Analysemethoden". Extra exemplaren zijn verkrijgbaar bij de afdeling Verkoop en Advies.

De grondmonsters worden tot 6 weken na datum ontvangst bewaard en watermonsters tot 2 weken na datum ontvangst. Zonder tegenbericht worden de monsters nadien afgevoerd.
Indien de monsters langer bewaard dienen te blijven verzoeken wij U dit exemplaar uiterlijk 1 week voor afloop van de standaardbewaarperiode ondertekend aan ons te retourneren. Voor de kosten van het langer bewaren van monsters verwijzen wij naar de prijslijst.

Bewaren tot:

Datum:

Naam:

Handtekening:

Wij vertrouwen erop uw opdracht hiermee naar verwachting te hebben uitgevoerd, mocht U naar aanleiding van dit analysecertificaat nog vragen hebben verzoeken wij U contact op te nemen met de afdeling Verkoop en Advies.

Met vriendelijke groet,

Eurofins Analytico B.V.

Ing. A. Veldhuizen
Technical Manager

Eurofins Analytico B.V.

Gildeweg 44-46
3771 NB Barneveld
P.O. Box 459
3770 RL Barneveld NL

Tel. +31 (0)34 242 63 00
Fax +31 (0)34 242 63 99
E-mail info-env@eurofins.nl
Site www.eurofins.nl

ABN AMRO 54 85 74 456
VAT/BTW No.
NL 8043.14.883.B01
KvK No. 09088623

Eurofins Analytico B.V. is erkend door het Vlaamse Gewest (OVAM en Dep. LNE), het Brusselse Gewest (BIM), het Waalse Gewest (DGRNE-OWD) en door de overheden van Frankrijk en Luxemburg (MEV).

Eurofins Analytico B.V.

Gildeweg 44-46
3771 NB Barneveld
P.O. Box 459
3770 RL Barneveld NL

Tel. +31 (0)34 242 63 00
Fax +31 (0)34 242 63 99
E-mail info-env@eurofins.nl
Site www.eurofins.nl

ABN AMRO 54 85 74 456
VAT/BTW No.
NL 8043.14.883.B01
KvK No. 09088623

Eurofins Analytico B.V. is erkend door het Vlaamse Gewest (OVAM en Dep. LNE), het Brusselse Gewest (BIM), het Waalse Gewest (DGRNE-OWD) en door de overheden van Frankrijk en Luxemburg (MEV).

Analysecertificaat

Uw projectnummer 12021121
 Uw projectnaam HOR.DIJ.NEN
 Uw ordernummer
 Datum monstername 31-05-2012
 Monsteremer
 Monstermatrix Water; Water (AS3000)

Certificaatnummer 2012092779
 Startdatum 31-05-2012
 Rapportagedatum 01-06-2012/08:39
 Bijlage A,B,C
 Pagina 1/2

Analyse	Eenheid	1
Metalen		
S Barium (Ba)	µg/L	68
S Cadmium (Cd)	µg/L	<0.80
S Kobalt (Co)	µg/L	<5.0
S Koper (Cu)	µg/L	<15
S Kwik (Hg)	µg/L	<0.050
S Molybdeen (Mo)	µg/L	<3.6
S Nikkel (Ni)	µg/L	<15
S Lood (Pb)	µg/L	<15
S Zink (Zn)	µg/L	<60
Vluchtige Aromatische Koolwaterstoffen		
S Benzeen	µg/L	<0.20
S Tolueen	µg/L	<0.30
S Ethylbenzeen	µg/L	<0.30
S o-Xyleen	µg/L	<0.10
S m,p-Xyleen	µg/L	<0.20
S Xylenen (som) factor 0,7	µg/L	0.21 ¹⁾
S BTEX (som)	µg/L	<1.1
S Naftaleen	µg/L	<0.050
S Styreen	µg/L	<0.30
Vluchtige organische chloorkoolwaterstoffen		
S Dichloormethaan	µg/L	<0.20
S Trichloormethaan	µg/L	<0.60
S Tetrachloormethaan	µg/L	<0.10
S Trichlooretheen	µg/L	<0.60
S Tetrachlooretheen	µg/L	<0.10
S 1,1-Dichloorethaan	µg/L	<0.60
S 1,2-Dichloorethaan	µg/L	<0.60
S 1,1,1-Trichloorethaan	µg/L	<0.10
S 1,1,2-Trichloorethaan	µg/L	<0.10
S cis 1,2-Dichlooretheen	µg/L	<0.10
S trans 1,2-Dichlooretheen	µg/L	<0.10
S CKW (som)	µg/L	<3.2
S 1,1-Dichlooretheen	µg/L	<0.10

Nr. **Monsteromschrijving**
 1 R09

Analytico-nr.
 6900878

Eurofins Analytico B.V.

Gildeweg 44-46
 3771 NB Barneveld
 P.O. Box 459
 3770 RL Barneveld NL
 Tel. +31 (0)34 242 63 00
 Fax +31 (0)34 242 63 99
 E-mail info-env@eurofins.nl
 Site www.eurofins.nl
 ABN AMRO 54 85 74 456
 VRT/BTW No.
 NL 8043.14.883.B01
 KVK No. 09088623

Q: door RvA geaccrediteerde verrichting
 R: AP04 erkende verrichting
 S: AS 3000 erkende verrichting

Dit certificaat mag uitsluitend in zijn geheel worden gereproduceerd.



Eurofins Analytico B.V. is erkend door het Vlaamse Gewest
 (OVAM en Dep. LNE), het Brusselse Gewest (BIM),
 het Waalse Gewest (DGRNE-OWD) en door de
 overheden van Frankrijk en Luxemburg (MEV).

Analysecertificaat

Uw projectnummer 12021121
 Uw projectnaam HOR.DIJ.NEN
 Uw ordernummer
 Datum monstername 31-05-2012
 Monsteremer
 Monstermatrix Water; Water (AS3000)

Certificaatnummer 2012092779
 Startdatum 31-05-2012
 Rapportagedatum 01-06-2012/08:39
 Bijlage A,B,C
 Pagina 2/2

Analyse	Eenheid	1
S 1,2-Dichloorethenen (Som) factor 0,7	µg/L	0.14 ¹⁾
S Vinylchloride	µg/L	<0.10
S 1,1-Dichloorpropan	µg/L	<0.25
S 1,2-Dichloorpropan	µg/L	<0.25
S 1,3-Dichloorpropan	µg/L	<0.25
S Dichloorpropanen som factor 0.7	µg/L	0.52
S Tribroommethaan	µg/L	<2.0
Minerale olie		
Minerale olie (C10-C12)	µg/L	<8.0
Minerale olie (C12-C16)	µg/L	<15
Minerale olie (C16-C21)	µg/L	<16
Minerale olie (C21-C30)	µg/L	<31
Minerale olie (C30-C35)	µg/L	<15
Minerale olie (C35-C40)	µg/L	<15
S Minerale olie totaal (C10-C40)	µg/L	<100

Nr. **Monsteromschrijving**
 1 R09

Analytico-nr.
 6900878

Eurofins Analytico B.V.

Gildeweg 44-46
 3771 NB Barneveld
 P.O. Box 459
 3770 RL Barneveld NL
 Tel. +31 (0)34 242 63 00
 Fax +31 (0)34 242 63 99
 E-mail info-env@eurofins.nl
 Site www.eurofins.nl
 ABN AMRO 54 85 74 456
 VRT/BTW No.
 NL 8043.14.883.B01
 KVK No. 09088623



Q: door RvA geaccrediteerde verrichting
 R: AP04 erkende verrichting
 S: AS 3000 erkende verrichting

Dit certificaat mag uitsluitend in zijn geheel worden gereproduceerd.



Eurofins Analytico B.V. is erkend door het Vlaamse Gewest
 (OVAM en Dep. LNE), het Brusselse Gewest (BIM),
 het Waalse Gewest (DGRNE-OWD) en door de
 overheden van Frankrijk en Luxemburg (MEV).

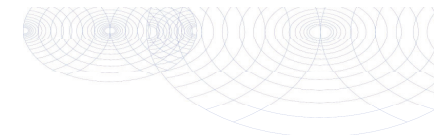
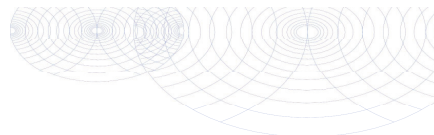

Bijlage (A) met deelmonsterinformatie behorende bij analysecertificaat 2012092779

Pagina 1/1

Analytico-n Boornr	Omschrijving	Van	Tot	Barcode	Monsteromschrijving
6900878 A09	A09-3	190	290	0700566338	A09
6900878 A09	A09-1	190	290	0691269616	
6900878 A09	A09-2	190	290	0691199127	

Bijlage (B) met opmerkingen behorende bij analysecertificaat 2012092779

Pagina 1/1

Opmerking 1)

De toetswaarde van de som is gelijk aan de sommatie van 0,7*RG



Eurofins Analytico B.V.

Gildeweg 44-46
3771 NB Barneveld
P.O. Box 459
3770 RL Barneveld NL

Tel. +31 (0)34 242 63 00
Fax +31 (0)34 242 63 99
E-mail info-env@eurofins.nl
Site www.eurofins.nl

ABN AMRO 54 85 74 456
VAT/BTW No.
NL 8043.14.883.B01
KVK No. 09088623

Eurofins Analytico B.V. is erkend door het Vlaamse Gewest (OVAM en Dep. LNE), het Brusselse Gewest (BIM), het Waalse Gewest (DGRNE-OWD) en door de overheden van Frankrijk en Luxemburg (MEV).



Eurofins Analytico B.V.

Gildeweg 44-46
3771 NB Barneveld
P.O. Box 459
3770 RL Barneveld NL

Tel. +31 (0)34 242 63 00
Fax +31 (0)34 242 63 99
E-mail info-env@eurofins.nl
Site www.eurofins.nl

ABN AMRO 54 85 74 456
VAT/BTW No.
NL 8043.14.883.B01
KVK No. 09088623

Eurofins Analytico B.V. is erkend door het Vlaamse Gewest (OVAM en Dep. LNE), het Brusselse Gewest (BIM), het Waalse Gewest (DGRNE-OWD) en door de overheden van Frankrijk en Luxemburg (MEV).

Bijlage (C) met methodeverwijzingen behorende bij analysecertificaat 2012092779

Pagina 1/1

Analyse	Methode	Techniek	Referentiemethode
ICP-MS Kwik	W0421	ICP-MS	Cf. pb 3110-3 en cf. NEN-EN-ISO 17294-2
ICP-MS Molybdeen (Mo)	W0421	ICP-MS	Cf. pb 3110-3 en cf. NEN-EN-ISO 17294-2
ICP-MS Nikkel	W0421	ICP-MS	Cf. pb 3110-3 en cf. NEN-EN-ISO 17294-2
ICP-MS Lood	W0421	ICP-MS	Cf. pb 3110-3 en cf. NEN-EN-ISO 17294-2
ICP-MS Zink	W0421	ICP-MS	Cf. pb 3110-3 en cf. NEN-EN-ISO 17294-2
Xylenen som AS3000	W0254	HS-GC-MS	Cf. pb 3130-1
Styreen	W0254	HS-GC-MS	Cf. pb 3130-1
CKW : 1,1-Dichlooretheen	H W0254	HS-GC-MS	Cf. pb 3130-1
DiClEtheen som AS3000	W0254	HS-GC-MS	Cf. pb 3130-1
CKW : Vinylchloride	W0254	HS-GC-MS	Cf. pb 3130-1
1,1-dichloorpropaan	W0254	HS-GC-MS	Cf. pb 3130-1
1,2-dichloorpropaan	W0254	HS-GC-MS	Cf. pb 3130-1
1,3-dichloorpropaan	W0254	HS-GC-MS	Cf. pb 3130-1
DiChlprop. som AS300	W0254	HS-GC-MS	Cf. pb 3130-2 en gw. NEN EN ISO 15680
tribroommethaan	W0254	HS-GC-MS	Cf. pb 3130-1
Minerale Olie (GC)	W0215	LVI-GC-FID	Cf. pb 3110-5
VOCL (11)	W0254	HS-GC-MS	Cf. pb 3130-1
Aromaten (BTXEN)	W0254	HS-GC-MS	Cf. pb 3130-1
ICP-MS Barium	W0421	ICP-MS	Cf. pb 3110-3 en cf. NEN-EN-ISO 17294-2
ICP-MS Cadmium	W0421	ICP-MS	Cf. pb 3110-3 en cf. NEN-EN-ISO 17294-2
ICP-MS Kobalt (Co)	W0421	ICP-MS	Cf. pb 3110-3 en cf. NEN-EN-ISO 17294-2
ICP-MS Koper	W0421	ICP-MS	Cf. pb 3110-3 en cf. NEN-EN-ISO 17294-2

Nadere informatie over de toegepaste onderzoeksmethoden alsmede een classificatie van de meetonzekerheid staan vermeld in ons overzicht "Specificaties analysemethoden", versie juli 2009.

Econsultancy
T.a.v. J.A. Peters
Rijksweg Noord 39
6071 KS SWALMEN

Analysecertificaat

Datum: 17-04-2012

Hierbij ontvangt u de resultaten van het navolgende laboratoriumonderzoek.

Certificaatnummer	2012064454
Uw projectnummer	12021121
Uw projectnaam	HOR.DIJ.NEN
Uw ordernummer	
Monster(s) ontvangen	16-04-2012

Dit certificaat mag uitsluitend in zijn geheel worden gereproduceerd.
Aanvullende informatie behorend bij dit analysecertificaat kunt U vinden in het overzicht "Specificaties Analysemethoden". Extra exemplaren zijn verkrijgbaar bij de afdeling Verkoop en Advies.

De grondmonsters worden tot 6 weken na datum ontvangst bewaard en watermonsters tot 2 weken na datum ontvangst. Zonder tegenbericht worden de monsters nadien afgevoerd.
Indien de monsters langer bewaard dienen te blijven verzoeken wij U dit exemplaar uiterlijk 1 week voor afloop van de standaardbewaarperiode ondertekend aan ons te retourneren. Voor de kosten van het langer bewaren van monsters verwijzen wij naar de prijslijst.

Bewaren tot:

Datum:

Naam:

Handtekening:

Wij vertrouwen erop uw opdracht hiermee naar verwachting te hebben uitgevoerd, mocht U naar aanleiding van dit analysecertificaat nog vragen hebben verzoeken wij U contact op te nemen met de afdeling Verkoop en Advies.

Met vriendelijke groet,

Eurofins Analytico B.V.

Ing. A. Veldhuizen
Technical Manager

Eurofins Analytico B.V.

Gildeweg 44-46
3771 NB Barneveld
P.O. Box 459
3770 RL Barneveld NL

Tel. +31 (0)34 242 63 00
Fax +31 (0)34 242 63 99
E-mail info-env@eurofins.nl
Site www.eurofins.nl

ABN AMRO 54 85 74 456
VAT/BTW No.
NL 8043.14.883.B01
KvK No. 09088623

Eurofins Analytico B.V. is erkend door het Vlaamse Gewest (OVAM en Dep. LNE), het Brusselse Gewest (BIM), het Waalse Gewest (DGRNE-DWD) en door de overheden van Frankrijk en Luxemburg (MEV).

Eurofins Analytico B.V.

Gildeweg 44-46
3771 NB Barneveld
P.O. Box 459
3770 RL Barneveld NL

Tel. +31 (0)34 242 63 00
Fax +31 (0)34 242 63 99
E-mail info-env@eurofins.nl
Site www.eurofins.nl

ABN AMRO 54 85 74 456
VAT/BTW No.
NL 8043.14.883.B01
KvK No. 09088623

Eurofins Analytico B.V. is erkend door het Vlaamse Gewest (OVAM en Dep. LNE), het Brusselse Gewest (BIM), het Waalse Gewest (DGRNE-DWD) en door de overheden van Frankrijk en Luxemburg (MEV).

Analysecertificaat

Uw projectnummer 12021121
Uw projectnaam HOR.DIJ.NEN
Uw ordernummer
Datum monstername 16-04-2012
Monsternemer Dhr. D.F.H. Schell
Monstermatrix Water; Water (AS3000)

Certificaatnummer 2012064454
Startdatum 16-04-2012
Rapportagedatum 17-04-2012/08:27
Bijlage A,B,C
Pagina 1/2

Analyse	Eenheid	1	2	3
Metalen				
S Barium (Ba)	µg/L	110	<45	
S Cadmium (Cd)	µg/L	<0.80	<0.80	
S Kobalt (Co)	µg/L	<5.0	<5.0	
S Koper (Cu)	µg/L	<15	<15	
S Kwik (Hg)	µg/L	<0.050	<0.050	
S Molybdeen (Mo)	µg/L	<3.6	12	
S Nikkel (Ni)	µg/L	<15	<15	
S Lood (Pb)	µg/L	<15	<15	
S Zink (Zn)	µg/L	210	<60	
Volatiliteit Aromatische Koolwaterstoffen				
S Benzeen	µg/L	<0.20	<0.20	<0.20
S Tolueen	µg/L	<0.30	<0.30	<0.30
S Ethylbenzeen	µg/L	<0.30	<0.30	<0.30
S o-Xyleen	µg/L	<0.10	<0.10	<0.10
S m,p-Xyleen	µg/L	<0.20	<0.20	<0.20
S Xylenen (som) factor 0,7	µg/L	0.21 ¹⁾	0.21 ¹⁾	0.21 ¹⁾
S BTEX (som)	µg/L	<1.1	<1.1	<1.1
S Naftaleen	µg/L	<0.050	<0.050	<0.050
S Styreen	µg/L	<0.30	<0.30	
Volatiliteit organische chloorkoolwaterstoffen				
S Dichloormethaan	µg/L	<0.20	<0.20	
S Trichloormethaan	µg/L	<0.60	<0.60	
S Tetrachloormethaan	µg/L	<0.10	<0.10	
S Trichlooretheen	µg/L	<0.60	<0.60	
S Tetrachlooretheen	µg/L	<0.10	<0.10	
S 1,1-Dichloorethaan	µg/L	<0.60	<0.60	
S 1,2-Dichloorethaan	µg/L	<0.60	<0.60	
S 1,1,1-Trichloorethaan	µg/L	<0.10	<0.10	
S 1,1,2-Trichloorethaan	µg/L	<0.10	<0.10	
S cis 1,2-Dichlooretheen	µg/L	<0.10	<0.10	
S trans 1,2-Dichlooretheen	µg/L	<0.10	<0.10	
S CKW (som)	µg/L	<3.2	<3.2	
S 1,1-Dichlooretheen	µg/L	<0.10	<0.10	

Nr. Monsteromschrijving

1 B04 (220-320)
2 B15 (190-290)
3 E2 (270-370)

Analytico-nr.

6807320
6807321
6807322

Eurofins Analytico B.V.

Gildeweg 44-46
3771 NB Barneveld
P.O. Box 459
3770 RL Barneveld NL
Tel. +31 (0)34 242 63 00
Fax +31 (0)34 242 63 99
E-mail info-env@eurofins.nl
Site www.eurofins.nl
RBN AMRO 54 85 74 456
VAT/BTW No.
NL 8043.14.883.801
KVK No. 09088623

Q: door RvA geaccrediteerde verrichting
R: AP04 erkende verrichting
S: AS 3000 erkende verrichting

Dit certificaat mag uitsluitend in zijn geheel worden gereproduceerd.



Eurofins Analytico B.V. is erkend door het Vlaamse Gewest (OVAM en Dep. LNE), het Brusselse Gewest (BIM), het Waalse Gewest (DGRNE-OWD) en door de overheden van Frankrijk en Luxemburg (MEV).

Analysecertificaat

Uw projectnummer 12021121
Uw projectnaam HOR.DIJ.NEN
Uw ordernummer
Datum monstername 16-04-2012
Monsternemer Dhr. D.F.H. Schell
Monstermatrix Water; Water (AS3000)

Certificaatnummer 2012064454
Startdatum 16-04-2012
Rapportagedatum 17-04-2012/08:27
Bijlage A,B,C
Pagina 2/2

Analyse	Eenheid	1	2	3
S 1,2-Dichloorethenen (Som) factor 0,7	µg/L	0.14 ¹⁾	0.14 ¹⁾	
S Vinylchloride	µg/L	<0.10	<0.10	
S 1,1-Dichloorpropanen	µg/L	<0.25	<0.25	
S 1,2-Dichloorpropanen	µg/L	<0.25	<0.25	
S 1,3-Dichloorpropanen	µg/L	<0.25	<0.25	
S Dichloorpropanen som factor 0.7	µg/L	0.52	0.52	
S Tribroommethaan	µg/L	<2.0	<2.0	
Minerale olie				
Minerale olie (C10-C12)	µg/L	<8.0	<8.0	<8.0
Minerale olie (C12-C16)	µg/L	<15	16	<15
Minerale olie (C16-C21)	µg/L	<16	<16	<16
Minerale olie (C21-C30)	µg/L	<31	<31	<31
Minerale olie (C30-C35)	µg/L	<15	<15	<15
Minerale olie (C35-C40)	µg/L	<15	<15	<15
S Minerale olie totaal (C10-C40)	µg/L	<100	<100	<100

Nr. Monsteromschrijving

1 B04 (220-320)
2 B15 (190-290)
3 E2 (270-370)

Analytico-nr.

6807320
6807321
6807322

Eurofins Analytico B.V.

Gildeweg 44-46
3771 NB Barneveld
P.O. Box 459
3770 RL Barneveld NL
Tel. +31 (0)34 242 63 00
Fax +31 (0)34 242 63 99
E-mail info-env@eurofins.nl
Site www.eurofins.nl
RBN AMRO 54 85 74 456
VAT/BTW No.
NL 8043.14.883.801
KVK No. 09088623



Q: door RvA geaccrediteerde verrichting
R: AP04 erkende verrichting
S: AS 3000 erkende verrichting

Dit certificaat mag uitsluitend in zijn geheel worden gereproduceerd.



Eurofins Analytico B.V. is erkend door het Vlaamse Gewest (OVAM en Dep. LNE), het Brusselse Gewest (BIM), het Waalse Gewest (DGRNE-OWD) en door de overheden van Frankrijk en Luxemburg (MEV).

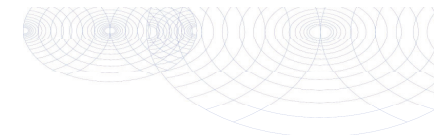
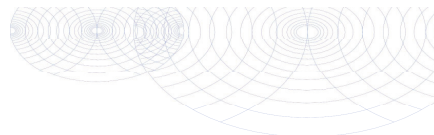

Bijlage (A) met deelmonsterinformatie behorende bij analysecertificaat 2012064454

Pagina 1/1

Analytico-n Boornr	Omschrijving	Van	Tot	Barcode	Monsteromschrijving
6807320				0700566348	B04 (220-320)
6807320				0691222689	
6807320				0691222705	
6807321				0691222697	B15 (190-290)
6807321				0691222710	
6807321				0700566344	
6807322				0691222694	E2 (270-370)
6807322				0691222701	

Bijlage (B) met opmerkingen behorende bij analysecertificaat 2012064454

Pagina 1/1

Opmerking 1)

De toetswaarde van de som is gelijk aan de sommatie van 0,7*RG



Eurofins Analytico B.V.

Gildeweg 44-46
3771 NB Barneveld
P.O. Box 459
3770 RL Barneveld NL

Tel. +31 (0)34 242 63 00
Fax +31 (0)34 242 63 99
E-mail info-env@eurofins.nl
Site www.eurofins.nl

ABN AMRO 54 85 74 456
VAT/BTW No.
NL 8043.14.883.B01
KVK No. 09088623

Eurofins Analytico B.V. is erkend door het Vlaamse Gewest (OVAM en Dep. LNE), het Brusselse Gewest (BIM), het Waalse Gewest (DGRNE-OWD) en door de overheden van Frankrijk en Luxemburg (MEV).



Eurofins Analytico B.V.

Gildeweg 44-46
3771 NB Barneveld
P.O. Box 459
3770 RL Barneveld NL

Tel. +31 (0)34 242 63 00
Fax +31 (0)34 242 63 99
E-mail info-env@eurofins.nl
Site www.eurofins.nl

ABN AMRO 54 85 74 456
VAT/BTW No.
NL 8043.14.883.B01
KVK No. 09088623

Eurofins Analytico B.V. is erkend door het Vlaamse Gewest (OVAM en Dep. LNE), het Brusselse Gewest (BIM), het Waalse Gewest (DGRNE-OWD) en door de overheden van Frankrijk en Luxemburg (MEV).

Bijlage (C) met methodeverwijzingen behorende bij analysecertificaat 2012064454

Pagina 1/1

Analyse	Methode	Techniek	Referentiemethode
Aromaten (BTEXN)	W0254	HS-GC-MS	Cf. pb 3130-1
ICP-MS Barium	W0421	ICP-MS	Cf. pb 3110-3 en cf. NEN-EN-ISO 17294-2
ICP-MS Cadmium	W0421	ICP-MS	Cf. pb 3110-3 en cf. NEN-EN-ISO 17294-2
ICP-MS Kobalt (Co)	W0421	ICP-MS	Cf. pb 3110-3 en cf. NEN-EN-ISO 17294-2
ICP-MS Koper	W0421	ICP-MS	Cf. pb 3110-3 en cf. NEN-EN-ISO 17294-2
ICP-MS Kwik	W0421	ICP-MS	Cf. pb 3110-3 en cf. NEN-EN-ISO 17294-2
ICP-MS Molybdeen (Mo)	W0421	ICP-MS	Cf. pb 3110-3 en cf. NEN-EN-ISO 17294-2
ICP-MS Nikkel	W0421	ICP-MS	Cf. pb 3110-3 en cf. NEN-EN-ISO 17294-2
ICP-MS Lood	W0421	ICP-MS	Cf. pb 3110-3 en cf. NEN-EN-ISO 17294-2
ICP-MS Zink	W0421	ICP-MS	Cf. pb 3110-3 en cf. NEN-EN-ISO 17294-2
Xylenen som AS3000	W0254	HS-GC-MS	Cf. pb 3130-1
Styreen	W0254	HS-GC-MS	Cf. pb 3130-1
VOCL (11)	W0254	HS-GC-MS	Cf. pb 3130-1
CKW : 1,1-Dichlooretheen	H W0254	HS-GC-MS	Cf. pb 3130-1
DiClEtheen som AS3000	W0254	HS-GC-MS	Cf. pb 3130-1
CKW : Vinylchloride	W0254	HS-GC-MS	Cf. pb 3130-1
1,1-dichloorpropan	W0254	HS-GC-MS	Cf. pb 3130-1
1,2-dichloorpropan	W0254	HS-GC-MS	Cf. pb 3130-1
1,3-dichloorpropan	W0254	HS-GC-MS	Cf. pb 3130-1
DiChlprop. som AS300	W0254	HS-GC-MS	Cf. pb 3130-2 en gw. NEN EN ISO 15680
tribroommethaan	W0254	HS-GC-MS	Cf. pb 3130-1
Minerale Olie (GC)	W0215	LVI-GC-FID	Cf. pb 3110-5

Nadere informatie over de toegepaste onderzoeksmethoden alsmede een classificatie van de meetonzekerheid staan vermeld in ons overzicht "Specificaties analysemethoden", versie juli 2009.

Econsultancy
T.a.v. J.A. Peters
Rijksweg Noord 39
6071 KS SWALMEN

Analysecertificaat

Datum: 17-04-2012

Hierbij ontvangt u de resultaten van het navolgende laboratoriumonderzoek.

Certificaatnummer	2012064441
Uw projectnummer	12021121
Uw projectnaam	HOR.DIJ.NEN
Uw ordernummer	
Monster(s) ontvangen	16-04-2012

Dit certificaat mag uitsluitend in zijn geheel worden gereproduceerd.
Aanvullende informatie behorend bij dit analysecertificaat kunt U vinden in het overzicht "Specificaties Analysemethoden". Extra exemplaren zijn verkrijgbaar bij de afdeling Verkoop en Advies.

De grondmonsters worden tot 6 weken na datum ontvangst bewaard en watermonsters tot 2 weken na datum ontvangst. Zonder tegenbericht worden de monsters nadien afgevoerd.
Indien de monsters langer bewaard dienen te blijven verzoeken wij U dit exemplaar uiterlijk 1 week voor afloop van de standaardbewaarperiode ondertekend aan ons te retourneren. Voor de kosten van het langer bewaren van monsters verwijzen wij naar de prijslijst.

Bewaren tot:

Datum:

Naam:

Handtekening:

Wij vertrouwen erop uw opdracht hiermee naar verwachting te hebben uitgevoerd, mocht U naar aanleiding van dit analysecertificaat nog vragen hebben verzoeken wij U contact op te nemen met de afdeling Verkoop en Advies.

Met vriendelijke groet,

Eurofins Analytico B.V.

Ing. A. Veldhuizen
Technical Manager

Eurofins Analytico B.V.

Gildeweg 44-46
3771 NB Barneveld
P.O. Box 459
3770 RL Barneveld NL

Tel. +31 (0)34 242 63 00
Fax +31 (0)34 242 63 99
E-mail info-env@eurofins.nl
Site www.eurofins.nl

ABN AMRO 54 85 74 456
VAT/BTW No.
NL 8043.14.883.B01
KvK No. 09088623

Eurofins Analytico B.V. is erkend door het Vlaamse Gewest (OVAM en Dep. LNE), het Brusselse Gewest (BIM), het Waalse Gewest (DGRNE-DWD) en door de overheden van Frankrijk en Luxemburg (MEV).

Eurofins Analytico B.V.

Gildeweg 44-46
3771 NB Barneveld
P.O. Box 459
3770 RL Barneveld NL

Tel. +31 (0)34 242 63 00
Fax +31 (0)34 242 63 99
E-mail info-env@eurofins.nl
Site www.eurofins.nl

ABN AMRO 54 85 74 456
VAT/BTW No.
NL 8043.14.883.B01
KvK No. 09088623

Eurofins Analytico B.V. is erkend door het Vlaamse Gewest (OVAM en Dep. LNE), het Brusselse Gewest (BIM), het Waalse Gewest (DGRNE-DWD) en door de overheden van Frankrijk en Luxemburg (MEV).

Analysecertificaat

Uw projectnummer 12021121
Uw projectnaam HOR.DIJ.NEN
Uw ordernummer
Datum monstername 16-04-2012
Monsternemer Dhr. N.W.M Snippe
Monstermatrix Water; Water (AS3000)

Certificaatnummer 2012064441
Startdatum 16-04-2012
Rapportagedatum 17-04-2012/08:41
Bijlage A,B,C
Pagina 1/2

Analyse	Eenheid	1	2	3	4
Metalen					
S Barium (Ba)	µg/L	60	160	<45	130
S Cadmium (Cd)	µg/L	1.2	0.87	<0.80	<0.80
S Kobalt (Co)	µg/L	<5.0	9.6	<5.0	11
S Koper (Cu)	µg/L	20	22	25	<15
S Kwik (Hg)	µg/L	<0.050	<0.050	0.088	0.56
S Molybdeen (Mo)	µg/L	<3.6	<3.6	<3.6	<3.6
S Nikkel (Ni)	µg/L	<15	24	<15	<15
S Lood (Pb)	µg/L	<15	<15	<15	<15
S Zink (Zn)	µg/L	66	95	<60	87
Volatiliteit Aromatische Koolwaterstoffen					
S Benzeen	µg/L	<0.20	<0.20	<0.20	<0.20
S Tolueen	µg/L	<0.30	<0.30	<0.30	<0.30
S Ethylbenzeen	µg/L	<0.30	<0.30	<0.30	<0.30
S o-Xyleen	µg/L	<0.10	<0.10	<0.10	<0.10
S m,p-Xyleen	µg/L	<0.20	<0.20	<0.20	<0.20
S Xylenen (som) factor 0,7	µg/L	0.21 1)	0.21 1)	0.21 1)	0.21 1)
S BTEX (som)	µg/L	<1.1	<1.1	<1.1	<1.1
S Naftaleen	µg/L	<0.050	<0.050	<0.050	<0.050
S Styreen	µg/L	<0.30	<0.30	<0.30	<0.30
Volatiliteit organische chloorkoolwaterstoffen					
S Dichloormethaan	µg/L	<0.20	<0.20	<0.20	<0.20
S Trichloormethaan	µg/L	<0.60	<0.60	<0.60	<0.60
S Tetrachloormethaan	µg/L	<0.10	<0.10	<0.10	<0.10
S Trichlooretheen	µg/L	<0.60	<0.60	<0.60	<0.60
S Tetrachlooretheen	µg/L	<0.10	<0.10	<0.10	<0.10
S 1,1-Dichloorethaan	µg/L	<0.60	<0.60	<0.60	<0.60
S 1,2-Dichloorethaan	µg/L	<0.60	<0.60	<0.60	<0.60
S 1,1,1-Trichloorethaan	µg/L	<0.10	<0.10	<0.10	<0.10
S 1,1,2-Trichloorethaan	µg/L	<0.10	<0.10	<0.10	<0.10
S cis 1,2-Dichlooretheen	µg/L	<0.10	<0.10	<0.10	<0.10
S trans 1,2-Dichlooretheen	µg/L	<0.10	<0.10	<0.10	<0.10
S CKW (som)	µg/L	<3.2	<3.2	<3.2	<3.2
S 1,1-Dichlooretheen	µg/L	<0.10	<0.10	<0.10	<0.10

Nr. Monsteromschrijving

1 C08 (145-245)
2 C15 (150-250)
3 C18 (110-250)
4 C24 (160-260)

Analytico-nr.

6807270
6807271
6807272
6807273

Q: door RvA geaccrediteerde verrichting
R: AP04 erkende verrichting
S: AS 3000 erkende verrichting

Dit certificaat mag uitsluitend in zijn geheel worden gereproduceerd.

Eurofins Analytico B.V.

Gildeweg 44-46
3771 NB Barneveld
P.O. Box 459
3770 RL Barneveld NL
Tel. +31 (0)34 242 63 00
Fax +31 (0)34 242 63 99
E-mail info-env@eurofins.nl
Site www.eurofins.nl
RBN AMRO 54 85 74 456
VAT/BTW No.
NL 8043.14.883.801
KVK No. 09088623

Eurofins Analytico B.V. is erkend door het Vlaamse Gewest (OVAM en Dep. LNE), het Brusselse Gewest (BIM), het Waalse Gewest (DGRNE-OWD) en door de overheden van Frankrijk en Luxemburg (MEV).



Analysecertificaat

Uw projectnummer 12021121
Uw projectnaam HOR.DIJ.NEN
Uw ordernummer
Datum monstername 16-04-2012
Monsternemer Dhr. N.W.M Snippe
Monstermatrix Water; Water (AS3000)

Certificaatnummer 2012064441
Startdatum 16-04-2012
Rapportagedatum 17-04-2012/08:41
Bijlage A,B,C
Pagina 2/2

Analyse	Eenheid	1	2	3	4
S 1,2-Dichloorethenen (Som) factor 0,7	µg/L	0.14 1)	0.14 1)	0.14 1)	0.14 1)
S Vinylchloride	µg/L	<0.10	<0.10	<0.10	<0.10
S 1,1-Dichloorpropan	µg/L	<0.25	<0.25	<0.25	<0.25
S 1,2-Dichloorpropan	µg/L	<0.25	<0.25	<0.25	<0.25
S 1,3-Dichloorpropan	µg/L	<0.25	<0.25	<0.25	<0.25
S Dichloorpropanen som factor 0.7	µg/L	0.52	0.52	0.52	0.52
S Tribroommethaan	µg/L	<2.0	<2.0	<2.0	<2.0
Minerale olie					
Minerale olie (C10-C12)	µg/L	<8.0	<8.0	<8.0	<8.0
Minerale olie (C12-C16)	µg/L	<15	<15	<15	<15
Minerale olie (C16-C21)	µg/L	<16	<16	<16	<16
Minerale olie (C21-C30)	µg/L	<31	<31	<31	<31
Minerale olie (C30-C35)	µg/L	<15	<15	<15	<15
Minerale olie (C35-C40)	µg/L	<15	<15	<15	<15
S Minerale olie totaal (C10-C40)	µg/L	<100	<100	<100	<100

Nr. Monsteromschrijving

1 C08 (145-245)
2 C15 (150-250)
3 C18 (110-250)
4 C24 (160-260)

Analytico-nr.

6807270
6807271
6807272
6807273

Q: door RvA geaccrediteerde verrichting
R: AP04 erkende verrichting
S: AS 3000 erkende verrichting

Dit certificaat mag uitsluitend in zijn geheel worden gereproduceerd.

Eurofins Analytico B.V.

Gildeweg 44-46
3771 NB Barneveld
P.O. Box 459
3770 RL Barneveld NL
Tel. +31 (0)34 242 63 00
Fax +31 (0)34 242 63 99
E-mail info-env@eurofins.nl
Site www.eurofins.nl
RBN AMRO 54 85 74 456
VAT/BTW No.
NL 8043.14.883.801
KVK No. 09088623

Eurofins Analytico B.V. is erkend door het Vlaamse Gewest (OVAM en Dep. LNE), het Brusselse Gewest (BIM), het Waalse Gewest (DGRNE-OWD) en door de overheden van Frankrijk en Luxemburg (MEV).



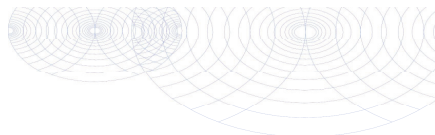

Bijlage (A) met deelmonsterinformatie behorende bij analysecertificaat 2012064441

Pagina 1/1

Analytico-n Boornr	Omschrijving	Van	Tot	Barcode	Monsteromschrijving
6807270				0691220578	C08 (145-245)
6807270				0700569728	
6807270				0691220566	
6807271				0691220577	C15 (150-250)
6807271				0700569706	
6807271				0691220573	
6807272				0691220576	C18 (110-250)
6807272				0700569715	
6807272				0691220571	
6807273				0691220575	C24 (160-260)
6807273				0700569723	
6807273				0691220569	

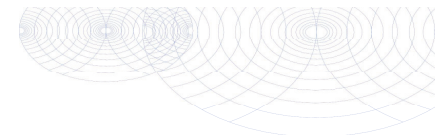

Bijlage (B) met opmerkingen behorende bij analysecertificaat 2012064441

Pagina 1/1

Opmerking 1)

De toetswaarde van de som is gelijk aan de sommatie van 0,7*RG



Eurofins Analytico B.V.

Gildeweg 44-46
3771 NB Barneveld
P.O. Box 459
3770 RL Barneveld NL

Tel. +31 (0)34 242 63 00
Fax +31 (0)34 242 63 99
E-mail info-env@eurofins.nl
Site www.eurofins.nl

ABN AMRO 54 85 74 456
VAT/BTW No.
NL 8043.14.883.B01
KVK No. 09088623

Eurofins Analytico B.V. is erkend door het Vlaamse Gewest (OVAM en Dep. LNE), het Brusselse Gewest (BIM), het Waalse Gewest (DGRNE-OWD) en door de overheden van Frankrijk en Luxemburg (MEV).



Eurofins Analytico B.V.

Gildeweg 44-46
3771 NB Barneveld
P.O. Box 459
3770 RL Barneveld NL

Tel. +31 (0)34 242 63 00
Fax +31 (0)34 242 63 99
E-mail info-env@eurofins.nl
Site www.eurofins.nl

ABN AMRO 54 85 74 456
VAT/BTW No.
NL 8043.14.883.B01
KVK No. 09088623

Eurofins Analytico B.V. is erkend door het Vlaamse Gewest (OVAM en Dep. LNE), het Brusselse Gewest (BIM), het Waalse Gewest (DGRNE-OWD) en door de overheden van Frankrijk en Luxemburg (MEV).

Bijlage (C) met methodeverwijzingen behorende bij analysecertificaat 2012064441

Pagina 1/1

Analyse	Methode	Techniek	Referentiemethode
Aromaten (BTEXN)	W0254	HS-GC-MS	Cf. pb 3130-1
ICP-MS Barium	W0421	ICP-MS	Cf. pb 3110-3 en cf. NEN-EN-ISO 17294-2
ICP-MS Cadmium	W0421	ICP-MS	Cf. pb 3110-3 en cf. NEN-EN-ISO 17294-2
ICP-MS Kobalt (Co)	W0421	ICP-MS	Cf. pb 3110-3 en cf. NEN-EN-ISO 17294-2
ICP-MS Koper	W0421	ICP-MS	Cf. pb 3110-3 en cf. NEN-EN-ISO 17294-2
ICP-MS Kwik	W0421	ICP-MS	Cf. pb 3110-3 en cf. NEN-EN-ISO 17294-2
ICP-MS Molybdeen (Mo)	W0421	ICP-MS	Cf. pb 3110-3 en cf. NEN-EN-ISO 17294-2
ICP-MS Nikkel	W0421	ICP-MS	Cf. pb 3110-3 en cf. NEN-EN-ISO 17294-2
ICP-MS Lood	W0421	ICP-MS	Cf. pb 3110-3 en cf. NEN-EN-ISO 17294-2
ICP-MS Zink	W0421	ICP-MS	Cf. pb 3110-3 en cf. NEN-EN-ISO 17294-2
Xylenen som AS3000	W0254	HS-GC-MS	Cf. pb 3130-1
Styreen	W0254	HS-GC-MS	Cf. pb 3130-1
VOCL (11)	W0254	HS-GC-MS	Cf. pb 3130-1
CKW : 1,1-Dichlooretheen	H W0254	HS-GC-MS	Cf. pb 3130-1
DiClEtheen som AS3000	W0254	HS-GC-MS	Cf. pb 3130-1
CKW : Vinylchloride	W0254	HS-GC-MS	Cf. pb 3130-1
1,1-dichloorpropan	W0254	HS-GC-MS	Cf. pb 3130-1
1,2-dichloorpropan	W0254	HS-GC-MS	Cf. pb 3130-1
1,3-dichloorpropan	W0254	HS-GC-MS	Cf. pb 3130-1
DiChlprop. som AS300	W0254	HS-GC-MS	Cf. pb 3130-2 en gw. NEN EN ISO 15680
tribroommethaan	W0254	HS-GC-MS	Cf. pb 3130-1
Minerale Olie (GC)	W0215	LVI-GC-FID	Cf. pb 3110-5

Nadere informatie over de toegepaste onderzoeksmethoden alsmede een classificatie van de meetonzekerheid staan vermeld in ons overzicht "Specificaties analysemethoden", versie juli 2009.

Econsultancy
T.a.v. J.A. Peters
Rijksweg Noord 39
6071 KS SWALMEN

Analysecertificaat

Datum: 24-04-2012

Hierbij ontvangt u de resultaten van het navolgende laboratoriumonderzoek.

Certificaatnummer	2012069399
Uw projectnummer	12021121
Uw projectnaam	HOR.DIJ.NEN
Uw ordernummer	
Monster(s) ontvangen	23-04-2012

Dit certificaat mag uitsluitend in zijn geheel worden gereproduceerd.
Aanvullende informatie behorend bij dit analysecertificaat kunt U vinden in het overzicht "Specificaties Analysemethoden". Extra exemplaren zijn verkrijgbaar bij de afdeling Verkoop en Advies.

De grondmonsters worden tot 6 weken na datum ontvangst bewaard en watermonsters tot 2 weken na datum ontvangst. Zonder tegenbericht worden de monsters nadien afgevoerd.
Indien de monsters langer bewaard dienen te blijven verzoeken wij U dit exemplaar uiterlijk 1 week voor afloop van de standaardbewaarperiode ondertekend aan ons te retourneren. Voor de kosten van het langer bewaren van monsters verwijzen wij naar de prijslijst.

Bewaren tot:

Datum:

Naam:

Handtekening:

Wij vertrouwen erop uw opdracht hiermee naar verwachting te hebben uitgevoerd, mocht U naar aanleiding van dit analysecertificaat nog vragen hebben verzoeken wij U contact op te nemen met de afdeling Verkoop en Advies.

Met vriendelijke groet,

Eurofins Analytico B.V.

Ing. A. Veldhuizen
Technical Manager

Eurofins Analytico B.V.

Gildeweg 44-46
3771 NB Barneveld
P.O. Box 459
3770 RL Barneveld NL

Tel. +31 (0)34 242 63 00
Fax +31 (0)34 242 63 99
E-mail info-env@eurofins.nl
Site www.eurofins.nl

ABN AMRO 54 85 74 456
VAT/BTW No.
NL 8043.14.883.B01
KvK No. 09088623

Eurofins Analytico B.V. is erkend door het Vlaamse Gewest (OVAM en Dep. LNE), het Brusselse Gewest (BIM), het Waalse Gewest (DGRNE-DWD) en door de overheden van Frankrijk en Luxemburg (MEV).

Eurofins Analytico B.V.

Gildeweg 44-46
3771 NB Barneveld
P.O. Box 459
3770 RL Barneveld NL

Tel. +31 (0)34 242 63 00
Fax +31 (0)34 242 63 99
E-mail info-env@eurofins.nl
Site www.eurofins.nl

ABN AMRO 54 85 74 456
VAT/BTW No.
NL 8043.14.883.B01
KvK No. 09088623

Eurofins Analytico B.V. is erkend door het Vlaamse Gewest (OVAM en Dep. LNE), het Brusselse Gewest (BIM), het Waalse Gewest (DGRNE-DWD) en door de overheden van Frankrijk en Luxemburg (MEV).

Analysecertificaat

Uw projectnummer 12021121
 Uw projectnaam HOR.DIJ.NEN
 Uw ordernummer
 Datum monstername 16-04-2012
 Monstername Dhr. N.W.M Snippe
 Monstermatrix Water; Water (AS3000)

Certificaatnummer 2012069399
 Startdatum 23-04-2012
 Rapportagedatum 24-04-2012/08:02
 Bijlage A,C
 Pagina 1/1

Analyse	Eenheid	1
Metalen		
S Kwik (Hg)	µg/L	<0.050

Bijlage (A) met deelmonsterinformatie behorende bij analysecertificaat 2012069399

Pagina 1/1

Analytico-n Boornr	Omschrijving	Van	Tot	Barcode	Monsteromschrijving
6823481 C24	24-3	160	260	0569723	C24 (160-260)
6823481 C24	24-4	160	260	0700545412	
6823481 C24	24-1	160	260	1220569	
6823481 C24	24-2	160	260	1220575	
6823481 C24	24-3	160	260	0569723	
6823481 C24	24-1	160	260	1220569	
6823481 C24	24-2	160	260	1220575	

Nr. Monsteromschrijving
 1 C24 (160-260)

Analytico-nr.
 6823481

Eurofins Analytico B.V.

Gildeweg 44-46
 3771 NB Barneveld
 P.O. Box 459
 3770 RL Barneveld NL

Tel. +31 (0)34 242 63 00
 Fax +31 (0)34 242 63 99
 E-mail info-env@eurofins.nl
 Site www.eurofins.nl

ABN AMRO 54 85 74 456
 VAT/BTW No.
 NL 8043.14.883.B01
 KVK No. 09088623

Q: door RvA geaccrediteerde verrichting
 R: AP04 erkende verrichting
 S: AS 3000 erkende verrichting
 Dit certificaat mag uitsluitend in zijn geheel worden gereproduceerd.

Eurofins Analytico B.V. is erkend door het Vlaamse Gewest (OVAM en Dep. LNE), het Brusselse Gewest (BIM), het Waalse Gewest (DGRNE-OWD) en door de overheden van Frankrijk en Luxemburg (MEV).

Akkoord
 Pr.coörd.
 VA
 TESTEN
 RvA L010

Eurofins Analytico B.V.

Gildeweg 44-46
 3771 NB Barneveld
 P.O. Box 459
 3770 RL Barneveld NL

Tel. +31 (0)34 242 63 00
 Fax +31 (0)34 242 63 99
 E-mail info-env@eurofins.nl
 Site www.eurofins.nl

ABN AMRO 54 85 74 456
 VAT/BTW No.
 NL 8043.14.883.B01
 KVK No. 09088623

Eurofins Analytico B.V. is erkend door het Vlaamse Gewest (OVAM en Dep. LNE), het Brusselse Gewest (BIM), het Waalse Gewest (DGRNE-OWD) en door de overheden van Frankrijk en Luxemburg (MEV).

Bijlage (C) met methodeverwijzingen behorende bij analysecertificaat 2012069399

Pagina 1/1

Analyse	Methode	Techniek	Referentiemethode
ICP-MS Kwik	W0421	ICP-MS	Cf. pb 3110-3 en cf. NEN-EN-ISO 17294-2

Nadere informatie over de toegepaste onderzoeksmethoden alsmede een classificatie van de meetonzekerheid staan vermeld in ons overzicht "Specificaties analysemethoden", versie juli 2009.

Econsultancy
T.a.v. J.A. Peters
Rijksweg Noord 39
6071 KS SWALMEN

Analysecertificaat

Datum: 01-05-2012

Hierbij ontvangt u de resultaten van het navolgende laboratoriumonderzoek.

Certificaatnummer	2012072014
Uw projectnummer	12021121
Uw projectnaam	HOR.DIJ.NEN
Uw ordernummer	
Monster(s) ontvangen	26-04-2012

Dit certificaat mag uitsluitend in zijn geheel worden gereproduceerd.
Aanvullende informatie behorend bij dit analysecertificaat kunt U vinden in het overzicht "Specificaties Analysemethoden". Extra exemplaren zijn verkrijgbaar bij de afdeling Verkoop en Advies.

De grondmonsters worden tot 6 weken na datum ontvangst bewaard en watermonsters tot 2 weken na datum ontvangst. Zonder tegenbericht worden de monsters nadien afgevoerd.
Indien de monsters langer bewaard dienen te blijven verzoeken wij U dit exemplaar uiterlijk 1 week voor afloop van de standaardbewaarperiode ondertekend aan ons te retourneren. Voor de kosten van het langer bewaren van monsters verwijzen wij naar de prijslijst.

Bewaren tot:

Datum:

Naam:

Handtekening:

Wij vertrouwen erop uw opdracht hiermee naar verwachting te hebben uitgevoerd, mocht U naar aanleiding van dit analysecertificaat nog vragen hebben verzoeken wij U contact op te nemen met de afdeling Verkoop en Advies.

Met vriendelijke groet,

Eurofins Analytico B.V.

Ing. A. Veldhuizen
Technical Manager

Eurofins Analytico B.V.

Gildeweg 44-46
3771 NB Barneveld
P.O. Box 459
3770 RL Barneveld NL

Tel. +31 (0)34 242 63 00
Fax +31 (0)34 242 63 99
E-mail info-env@eurofins.nl
Site www.eurofins.nl

ABN AMRO 54 85 74 456
VAT/BTW No.
NL 8043.14.883.B01
KvK No. 09088623

Eurofins Analytico B.V. is erkend door het Vlaamse Gewest (OVAM en Dep. LNE), het Brusselse Gewest (BIM), het Waalse Gewest (DGRNE-OWD) en door de overheden van Frankrijk en Luxemburg (MEV).

Eurofins Analytico B.V.

Gildeweg 44-46
3771 NB Barneveld
P.O. Box 459
3770 RL Barneveld NL

Tel. +31 (0)34 242 63 00
Fax +31 (0)34 242 63 99
E-mail info-env@eurofins.nl
Site www.eurofins.nl

ABN AMRO 54 85 74 456
VAT/BTW No.
NL 8043.14.883.B01
KvK No. 09088623

Eurofins Analytico B.V. is erkend door het Vlaamse Gewest (OVAM en Dep. LNE), het Brusselse Gewest (BIM), het Waalse Gewest (DGRNE-OWD) en door de overheden van Frankrijk en Luxemburg (MEV).

Analysecertificaat

Uw projectnummer 12021121
Uw projectnaam HOR.DIJ.NEN
Uw ordernummer
Datum monstername 26-04-2012
Monsternemer
Monstermatrix Water; Water (AS3000)

Certificaatnummer 2012072014
Startdatum 26-04-2012
Rapportagedatum 01-05-2012/16:13
Bijlage A,B,C
Pagina 1/1

Analyse	Eenheid	1	2
Vluchtige Aromatische Koolwaterstoffen			
S Benzeen	µg/L	<0.20	<0.20
S Tolueen	µg/L	<0.30	<0.30
S Ethylbenzeen	µg/L	<0.30	<0.30
S o-Xyleen	µg/L	<0.10	<0.10
S m,p-Xyleen	µg/L	<0.20	<0.20
S Xylenen (som) factor 0,7	µg/L	0.21 i)	0.21 i)
S BTEX (som)	µg/L	<1.1	<1.1
S Naftaleen	µg/L	<0.050	<0.050
Minerale olie			
Minerale olie (C10-C12)	µg/L	<8.0	<8.0
Minerale olie (C12-C16)	µg/L	<15	<15
Minerale olie (C16-C21)	µg/L	<16	<16
Minerale olie (C21-C30)	µg/L	<31	<31
Minerale olie (C30-C35)	µg/L	<15	<15
Minerale olie (C35-C40)	µg/L	<15	<15
S Minerale olie totaal (C10-C40)	µg/L	<100	<100

Bijlage (A) met deelmonsterinformatie behorende bij analysecertificaat 2012072014

Pagina 1/1

Analytico-n Boornr	Omschrijving	Van	Tot	Barcode	Monsteromschrijving
6831836 D02	D02-1	295	395	0691222708	D02 (295-395)
6831836 D02	D02-2	295	395	0691222695	
6831837 F03	F03-2	265	365	0691223046	F03 (265-365)
6831837 F03	F03-1	265	365	0691222686	

Nr. Monsteromschrijving

- D02 (295-395)
- F03 (265-365)

Analytico-nr.

6831836
6831837

Eurofins Analytico B.V.

Gildeweg 44-46
3771 NB Barneveld
P.O. Box 459
3770 RL Barneveld NL

Tel. +31 (0)34 242 63 00
Fax +31 (0)34 242 63 99
E-mail info-env@eurofins.nl
Site www.eurofins.nl

ABN AMRO 54 85 74 456
VAT/BTW No.
NL 8043.14.883.B01
KVK No. 09088623

Q: door RvA geaccrediteerde verrichting
R: RP04 erkende verrichting
S: AS 3000 erkende verrichting
Dit certificaat mag uitsluitend in zijn geheel worden gereproduceerd.

Eurofins Analytico B.V. is erkend door het Vlaamse Gewest (OVAM en Dep. LNE), het Brusselse Gewest (BIM), het Waalse Gewest (DGRNE-OWD) en door de overheden van Frankrijk en Luxemburg (MEV).



Eurofins Analytico B.V.

Gildeweg 44-46
3771 NB Barneveld
P.O. Box 459
3770 RL Barneveld NL

Tel. +31 (0)34 242 63 00
Fax +31 (0)34 242 63 99
E-mail info-env@eurofins.nl
Site www.eurofins.nl

ABN AMRO 54 85 74 456
VAT/BTW No.
NL 8043.14.883.B01
KVK No. 09088623

Eurofins Analytico B.V. is erkend door het Vlaamse Gewest (OVAM en Dep. LNE), het Brusselse Gewest (BIM), het Waalse Gewest (DGRNE-OWD) en door de overheden van Frankrijk en Luxemburg (MEV).

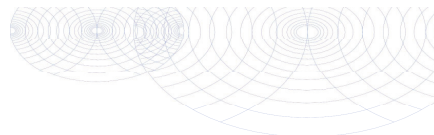

Bijlage (B) met opmerkingen behorende bij analysecertificaat 2012072014

Pagina 1/1

Opmerking 1)

De toetswaarde van de som is gelijk aan de sommatie van 0,7*RG

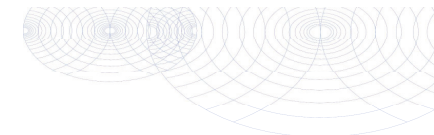

Bijlage (C) met methodeverwijzingen behorende bij analysecertificaat 2012072014

Pagina 1/1

Analyse	Methode	Techniek	Referentiemethode
Aromaten (BTXN)	W0254	HS-GC-MS	Cf. pb 3130-1
Xylenen som AS3000	W0254	HS-GC-MS	Cf. pb 3130-1
Minerale Olie (GC)	W0215	LVI-GC-FID	Cf. pb 3110-5

Nadere informatie over de toegepaste onderzoeksmethoden alsmede een classificatie van de meetonzekerheid staan vermeld in ons overzicht "Specificaties analysemethoden", versie juli 2009.

Eurofins Analytico B.V.

Gildeweg 44-46
3771 NB Barneveld
P.O. Box 459
3770 RL Barneveld NL

Tel. +31 (0)34 242 63 00
Fax +31 (0)34 242 63 99
E-mail info-env@eurofins.nl
Site www.eurofins.nl

ABN AMRO 54 85 74 456
VAT/BTW No.
NL 8043.14.883.B01
KvK No. 09088623

Eurofins Analytico B.V. is erkend door het Vlaamse Gewest (OVAM en Dep. LNE), het Brusselse Gewest (BIM), het Waalse Gewest (DGRNE-OWD) en door de overheden van Frankrijk en Luxemburg (MEV).

Eurofins Analytico B.V.

Gildeweg 44-46
3771 NB Barneveld
P.O. Box 459
3770 RL Barneveld NL

Tel. +31 (0)34 242 63 00
Fax +31 (0)34 242 63 99
E-mail info-env@eurofins.nl
Site www.eurofins.nl

ABN AMRO 54 85 74 456
VAT/BTW No.
NL 8043.14.883.B01
KvK No. 09088623

Eurofins Analytico B.V. is erkend door het Vlaamse Gewest (OVAM en Dep. LNE), het Brusselse Gewest (BIM), het Waalse Gewest (DGRNE-OWD) en door de overheden van Frankrijk en Luxemburg (MEV).

Bijlage 4b Getoetste analyseresultaten

Toetsing: S en I 2012								
Certificaatnummer	2012092780							
Monsteromschrijving	MM A1							
Monstersoort	Grond, AS3000							
Uw projectnummer	12021121							
Uw projectnaam	HOR.DIJ.NEN							
Uw ordernummer								
Datum monstername	14-04-2012							
Monsternemer								
Parameter	Eenheid	MM A1	+/-	RG	AW	T	I	
Voorbehandeling								
Cryogeen malen AS3000	Uitgevoerd							
Bodemkundige analyses								
Droge stof	% (m/m)	91,9						
Organische stof	% (m/m) ds	2,2						
Gloeirest	% (m/m) ds	97,6						
Korrelgrootte < 2 µm (Lutum)	% (m/m) ds	3,4						
Metalen								
Barium (Ba)	mg/kg ds	31	-	49			280	
Cadmium (Cd)	mg/kg ds	<0,17	-	0,35	0,36	4,1	7,8	
Kobalt (Co)	mg/kg ds	<4,3	-	4,3	4,9	34	62	
Koper (Cu)	mg/kg ds	<5,0	-	19	20	59	97	
Kwik (Hg)	mg/kg ds	<0,050	-	0,10	0,11	13	26	
Molybdeen (Mo)	mg/kg ds	<1,5	-	1,5	1,6	96	190	
Nikkel (Ni)	mg/kg ds	4,6	-	12	13	26	38	
Lood (Pb)	mg/kg ds	<13	-	32	33	190	350	
Zink (Zn)	mg/kg ds	19	-	59	64	200	330	
Minerale olie								
Minerale olie (C10-C12)	mg/kg ds	<3,0						
Minerale olie (C12-C16)	mg/kg ds	<5,0						
Minerale olie (C16-C21)	mg/kg ds	<6,0						
Minerale olie (C21-C30)	mg/kg ds	<12						
Minerale olie (C30-C35)	mg/kg ds	29						
Minerale olie (C35-C40)	mg/kg ds	38						
Minerale olie totaal (C10-C40)	mg/kg ds	72	+	38	42	570	1100	
Chromatogram olie (GC)	Zie bijl.							
Polychloorbifenylen, PCB								
PCB 28	mg/kg ds	<0,0010						
PCB 52	mg/kg ds	<0,0010						
PCB 101	mg/kg ds	<0,0010						
PCB 118	mg/kg ds	<0,0010						
PCB 138	mg/kg ds	<0,0010						
PCB 153	mg/kg ds	<0,0010						
PCB 180	mg/kg ds	<0,0010						
PCB (som 7) (factor 0,7)	mg/kg ds	0,0049	-	0,0049	0,0044	0,11	0,22	
Polycyclische Aromatische Koolwaterstoffen, PAK								
Naftaleen	mg/kg ds	<0,050						
Fenanthreen	mg/kg ds	<0,050						
Anthraceen	mg/kg ds	<0,050						
Fluorantheen	mg/kg ds	0,052						
Benzo(a)anthraceen	mg/kg ds	<0,050						
Chryseen	mg/kg ds	<0,050						
Benzo(k)fluorantheen	mg/kg ds	<0,050						
Benzo(a)pyreen	mg/kg ds	<0,050						
Benzo(ghi)peryleen	mg/kg ds	<0,050						
Indeno(123-cd)pyreen	mg/kg ds	<0,050						
PAK VROM (10) (factor 0,7)	mg/kg ds	0,37	-	1,1	1,5	21	40	

Legenda	
-	< streefwaarde/aw2000 of RG
+	> AchtergrondWaarde (AW)
++	> Tussenwaarde (T)
+++	> Interventiewaarde (I)
RG	Niet getoetst
	Rapportagegrens

Normwaarden zijn gecorrigeerd met de volgende gegevens:
Lutum: 3,40% van droge stof en organische stof; 2,20% van droge stof.

Deze toetsing is met de grootste zorg samengesteld. Eurofins Analytico B.V. is echter niet verantwoordelijk voor de uitkomst van deze toetsing.

Toetsing: S en I 2012								
Certificaatnummer	2012092780							
Monsteromschrijving	MM A2							
Monstersoort	Grond, AS3000							
Uw projectnummer	12021121							
Uw projectnaam	HOR.DIJ.NEN							
Uw ordernummer								
Datum monstername	14-04-2012							
Monsternemer								
Parameter	Eenheid	MM A2	+/-	RG	AW	T	I	
Voorbehandeling								
Cryogeen malen AS3000		Uitgevoerd						
Bodemkundige analyses								
Droge stof	% (m/m)	87,8						
Metalen								
Barium (Ba)	mg/kg ds	22	-	49				280
Cadmium (Cd)	mg/kg ds	0,21	-	0,35	0,36	4,1		7,8
Kobalt (Co)	mg/kg ds	<4,3	-	4,3	4,9	34		62
Koper (Cu)	mg/kg ds	5,8	-	19	20	59		97
Kwik (Hg)	mg/kg ds	0,24	+	0,10	0,11	13		26
Molybdeen (Mo)	mg/kg ds	<1,5	-	1,5	1,5	96		190
Nikkel (Ni)	mg/kg ds	<3,0	-	12	13	26		38
Lood (Pb)	mg/kg ds	<13	-	32	33	190		350
Zink (Zn)	mg/kg ds	30	-	59	64	200		330
Minerale olie								
Minerale olie (C10-C12)	mg/kg ds	<3,0						
Minerale olie (C12-C16)	mg/kg ds	<5,0						
Minerale olie (C16-C21)	mg/kg ds	<6,0						
Minerale olie (C21-C30)	mg/kg ds	<12						
Minerale olie (C30-C35)	mg/kg ds	8,6						
Minerale olie (C35-C40)	mg/kg ds	<6,0						
Minerale olie totaal (C10-C40)	mg/kg ds	<38	-	38	42	570		1100
Polychloorbifenylen, PCB								
PCB 28	mg/kg ds	<0,0010						
PCB 52	mg/kg ds	<0,0010						
PCB 101	mg/kg ds	<0,0010						
PCB 118	mg/kg ds	<0,0010						
PCB 138	mg/kg ds	<0,0010						
PCB 153	mg/kg ds	<0,0010						
PCB 180	mg/kg ds	<0,0010						
PCB (som 7) (factor 0,7)	mg/kg ds	0,0049	-	0,0049	0,0044	0,11		0,22
Polycyclische Aromatische Koolwaterstoffen, PAK								
Naftaleen	mg/kg ds	<0,050						
Fenantheen	mg/kg ds	0,26						
Anthraceen	mg/kg ds	0,079						
Fluorantheen	mg/kg ds	0,49						
Benzo(a)anthraceen	mg/kg ds	0,22						
Chryseen	mg/kg ds	0,26						
Benzo(k)fluorantheen	mg/kg ds	0,11						
Benzo(a)pyreen	mg/kg ds	0,18						
Benzo(ghi)peryleen	mg/kg ds	0,16						
Indeno(123-cd)pyreen	mg/kg ds	0,18						
PAK VROM (10) (factor 0,7)	ma/kg ds	2,0	+	1,1	1,5	21		40

Legenda	
-	< streefwaarde/aw2000 of RG
+	> AchtergrondWaarde (AW)
++	> Tussenwaarde (T)
+++	> Interventiewaarde (I)
	Niet getoetst
RG	Rapportagegrens
Normwaarden zijn gecorrigeerd met de volgende gegevens:	
Lutum: 3.40% van droge stof en organische stof:2.20% van droge stof.	

Deze toetsing is met de grootste zorg samengesteld. Eurofins Analytico B.V. is echter niet verantwoordelijk voor de uitkomst van deze toetsing.

Toetsing: S en I 2012								
Certificaatnummer	2012092780							
Monsteromschrijving	MM A3							
Monstersoort	Grond, AS3000							
Uw projectnummer	12021121							
Uw projectnaam	HOR.DIJ.NEN							
Uw ordernummer								
Datum monstername	14-04-2012							
Monsternemer								
Parameter	Eenheid	MM A3	+/-	RG	AW	T	I	
Voorbehandeling								
Cryogeen malen AS3000		Uitgevoerd						
Bodemkundige analyses								
Droge stof	% (m/m)	87,8						
Metalen								
Barium (Ba)	mg/kg ds	<15	-	49				280
Cadmium (Cd)	mg/kg ds	0,38	+	0,35	0,36	4,1		7,8
Kobalt (Co)	mg/kg ds	<4,3	-	4,3	4,9	34		62
Koper (Cu)	mg/kg ds	6,4	-	19	20	59		97
Kwik (Hg)	mg/kg ds	0,056	-	0,10	0,11	13		26
Molybdeen (Mo)	mg/kg ds	<1,5	-	1,5	1,5	96		190
Nikkel (Ni)	mg/kg ds	<3,0	-	12	13	26		38
Lood (Pb)	mg/kg ds	13	-	32	33	190		350
Zink (Zn)	mg/kg ds	54	-	59	64	200		330
Minerale olie								
Minerale olie (C10-C12)	mg/kg ds	<3,0						
Minerale olie (C12-C16)	mg/kg ds	<5,0						
Minerale olie (C16-C21)	mg/kg ds	<6,0						
Minerale olie (C21-C30)	mg/kg ds	<12						
Minerale olie (C30-C35)	mg/kg ds	<6,0						
Minerale olie (C35-C40)	mg/kg ds	<6,0						
Minerale olie totaal (C10-C40)	mg/kg ds	<38	-	38	42	570		1100
Polychloorbifenylen, PCB								
PCB 28	mg/kg ds	<0,0010						
PCB 52	mg/kg ds	<0,0010						
PCB 101	mg/kg ds	<0,0010						
PCB 118	mg/kg ds	<0,0010						
PCB 138	mg/kg ds	<0,0010						
PCB 153	mg/kg ds	<0,0010						
PCB 180	mg/kg ds	<0,0010						
PCB (som 7) (factor 0,7)	mg/kg ds	0,0049	-	0,0049	0,0044	0,11		0,22
Polycyclische Aromatische Koolwaterstoffen, PAK								
Naftaleen	mg/kg ds	<0,050						
Fenantheen	mg/kg ds	0,080						
Anthraceen	mg/kg ds	<0,050						
Fluorantheen	mg/kg ds	0,23						
Benzo(a)anthraceen	mg/kg ds	0,16						
Chryseen	mg/kg ds	0,19						
Benzo(k)fluorantheen	mg/kg ds	0,073						
Benzo(a)pyreen	mg/kg ds	0,11						
Benzo(ghi)peryleen	mg/kg ds	0,081						
Indeno(123-cd)pyreen	mg/kg ds	0,11						
PAK VROM (10) (factor 0,7)	mg/kg ds	1,1	-	1,1	1,5	21		40

Legenda	
-	< streefwaarde/aw2000 of RG
+	> AchtergrondWaarde (AW)
++	> Tussenwaarde (T)
+++	> Interventiewaarde (I)
	Niet getoetst
RG	Rapportagegrens
Normwaarden zijn gecorrigeerd met de volgende gegevens:	
Lutum: 3.40% van droge stof en organische stof:2.20% van droge stof.	

Deze toetsing is met de grootste zorg samengesteld. Eurofins Analytico B.V. is echter niet verantwoordelijk voor de uitkomst van deze toetsing.

Toetsing: S en I 2012								
Certificaatnummer	2012092780							
Monsteromschrijving	MM A4							
Monstersoort	Grond, AS3000							
Uw projectnummer	12021121							
Uw projectnaam	HOR.DIJ.NEN							
Uw ordernummer								
Datum monstername	14-04-2012							
Monsternemer								
Parameter	Eenheid	MM A4	+/-	RG	AW	T	I	
Voorbehandeling								
Cryogeen malen AS3000		Uitgevoerd						
Bodemkundige analyses								
Droge stof	% (m/m)	86,2						
Organische stof	% (m/m) ds	0,8						
Gloeirest	% (m/m) ds	98,9						
Korrelgrootte < 2 µm (Lutum)	% (m/m) ds	3,4						
Metalen								
Barium (Ba)	mg/kg ds	<15	-	49				280
Cadmium (Cd)	mg/kg ds	<0,17	-	0,35	0,36	4,0		7,7
Kobalt (Co)	mg/kg ds	<4,3	-	4,3	4,9	34		62
Koper (Cu)	mg/kg ds	<5,0	-	19	20	58		96
Kwik (Hg)	mg/kg ds	<0,050	-	0,10	0,11	13		26
Molybdeen (Mo)	mg/kg ds	<1,5	-	1,5	1,5	96		190
Nikkel (Ni)	mg/kg ds	<3,0	-	12	13	26		38
Lood (Pb)	mg/kg ds	<13	-	32	33	190		350
Zink (Zn)	mg/kg ds	<17	-	59	63	190		330
Minerale olie								
Minerale olie (C10-C12)	mg/kg ds	<3,0						
Minerale olie (C12-C16)	mg/kg ds	<5,0						
Minerale olie (C16-C21)	mg/kg ds	<6,0						
Minerale olie (C21-C30)	mg/kg ds	<12						
Minerale olie (C30-C35)	mg/kg ds	<6,0						
Minerale olie (C35-C40)	mg/kg ds	<6,0						
Minerale olie totaal (C10-C40)	mg/kg ds	<38	-	38	38	520	1000	
Polychloorbifenylen, PCB								
PCB 28	mg/kg ds	<0,0010						
PCB 52	mg/kg ds	<0,0010						
PCB 101	mg/kg ds	<0,0010						
PCB 118	mg/kg ds	<0,0010						
PCB 138	mg/kg ds	<0,0010						
PCB 153	mg/kg ds	<0,0010						
PCB 180	mg/kg ds	<0,0010						
PCB (som 7) (factor 0,7)	mg/kg ds	0,0049	-	0,0049	0,0040	0,10	0,20	
Polycyclische Aromatische Koolwaterstoffen, PAK								
Naftaleen	mg/kg ds	<0,050						
Fenantheen	mg/kg ds	<0,050						
Anthraceen	mg/kg ds	<0,050						
Fluorantheen	mg/kg ds	0,057						
Benzo(a)anthraceen	mg/kg ds	<0,050						
Chryseen	mg/kg ds	<0,050						
Benzo(k)fluorantheen	mg/kg ds	<0,050						
Benzo(a)pyreen	mg/kg ds	<0,050						
Benzo(ghi)peryleen	mg/kg ds	<0,050						
Indeno(123-cd)pyreen	mg/kg ds	<0,050						
PAK VROM (10) (factor 0,7)	ma/kg ds	0,37	-	1,1	1,5	21	40	

Legenda	
-	< streefwaarde/aw2000 of RG
+	> AchtergrondWaarde (AW)
++	> Tussenwaarde (T)
+++	> Interventiewaarde (I)
	Niet getoetst
RG	Rapportagegrens
Normwaarden zijn gecorrigeerd met de volgende gegevens:	
Lutum: 3.40% van droge stof en organische stof:0.800% van droge stof.	

Deze toetsing is met de grootste zorg samengesteld. Eurofins Analytico B.V. is echter niet verantwoordelijk voor de uitkomst van deze toetsing.

Toetsing: S en I 2012								
Certificaatnummer	2012092780							
Monsteromschrijving	MM A5							
Monstersoort	Grond, AS3000							
Uw projectnummer	12021121							
Uw projectnaam	HOR.DIJ.NEN							
Uw ordernummer								
Datum monstername	14-04-2012							
Monsternemer								
Parameter	Eenheid	MM A5	+/-	RG	AW	T	I	
Voorbehandeling								
Cryogeen malen AS3000		Uitgevoerd						
Bodemkundige analyses								
Droge stof	% (m/m)	89,4						
Metalen								
Barium (Ba)	mg/kg ds	<15	-	49				280
Cadmium (Cd)	mg/kg ds	<0,17	-	0,35	0,36	4,0		7,7
Kobalt (Co)	mg/kg ds	<4,3	-	4,3	4,9	34		62
Koper (Cu)	mg/kg ds	<5,0	-	19	20	58		96
Kwik (Hg)	mg/kg ds	<0,050	-	0,10	0,11	13		26
Molybdeen (Mo)	mg/kg ds	<1,5	-	1,5	1,5	96		190
Nikkel (Ni)	mg/kg ds	<3,0	-	12	13	26		38
Lood (Pb)	mg/kg ds	<13	-	32	33	190		350
Zink (Zn)	mg/kg ds	<17	-	59	63	190		330
Minerale olie								
Minerale olie (C10-C12)	mg/kg ds	<3,0						
Minerale olie (C12-C16)	mg/kg ds	<5,0						
Minerale olie (C16-C21)	mg/kg ds	<6,0						
Minerale olie (C21-C30)	mg/kg ds	<12						
Minerale olie (C30-C35)	mg/kg ds	<6,0						
Minerale olie (C35-C40)	mg/kg ds	<6,0						
Minerale olie totaal (C10-C40)	mg/kg ds	<38	-	38	38	520	1000	
Polychloorbifenylen, PCB								
PCB 28	mg/kg ds	<0,0010						
PCB 52	mg/kg ds	<0,0010						
PCB 101	mg/kg ds	<0,0010						
PCB 118	mg/kg ds	<0,0010						
PCB 138	mg/kg ds	<0,0010						
PCB 153	mg/kg ds	<0,0010						
PCB 180	mg/kg ds	<0,0010						
PCB (som 7) (factor 0,7)	mg/kg ds	0,0049	-	0,0049	0,0040	0,10	0,20	
Polycyclische Aromatische Koolwaterstoffen, PAK								
Naftaleen	mg/kg ds	<0,050						
Fenanthreen	mg/kg ds	<0,050						
Anthraceen	mg/kg ds	<0,050						
Fluorantheen	mg/kg ds	<0,050						
Benzo(a)anthraceen	mg/kg ds	<0,050						
Chryseen	mg/kg ds	<0,050						
Benzo(k)fluorantheen	mg/kg ds	<0,050						
Benzo(a)pyreen	mg/kg ds	<0,050						
Benzo(ghi)peryleen	mg/kg ds	<0,050						
Indeno(123-cd)pyreen	mg/kg ds	<0,050						
PAK VROM (10) (factor 0,7)	mg/kg ds	0,35	-	1,1	1,5	21	40	

Legenda	
-	< streefwaarde/aw2000 of RG
+	> AchtergrondWaarde (AW)
++	> Tussenwaarde (T)
+++	> Interventiewaarde (I)
	Niet getoetst
RG	Rapportagegrens
Normwaarden zijn gecorrigeerd met de volgende gegevens:	
Lutum: 3.40% van droge stof en organische stof:0.800% van droge stof.	

Deze toetsing is met de grootste zorg samengesteld. Eurofins Analytico B.V. is echter niet verantwoordelijk voor de uitkomst van deze toetsing.

Deze toetsing is met de grootste zorg samengesteld, Eurofins Analytica B.V. is echter niet verantwoordelijk voor de uitkomst van deze toetsing.

Deze toetsing is met de grootste zorg samengesteld, Eurofins Analytica B.V. is echter niet verantwoordelijk voor de uitkomst van deze toetsing.

Toetsing: S en I 2012							
Certificaatnummer	2012064462						
Monsteromschrijving	B01 (50-100) B01 (100-150) B04 (100-150) B04 (150-200) B11 (50-100) B11 (150-200)						
Monstersoort	Grond, AS3000						
Uw projectnummer	12021121						
Uw projectnaam	HOR.DIJ.NEN						
Uw ordernummer							
Datum monstername	16-04-2012						
Monsternemer							
Parameter	Eenheid	MM B3	+/-	RG	AW	T	I
Voorbehandeling							
Cryogeen malen AS3000		Uitgevoerd					
Bodemkundige analyses							
Droge stof	% (m/m)	87,1					
Organische stof	% (m/m) ds	1,0					
Gloeirest	% (m/m) ds	98,9					
Korrelgrootte < 2 µm (Lutum)	% (m/m) ds	2,1					
Metalen							
Barium (Ba)	mg/kg ds	<15	-	49			240
Cadmium (Cd)	mg/kg ds	<0,17	-	0,35	0,35	4,0	7,6
Kobalt (Co)	mg/kg ds	<4,3	-	4,3	4,3	29	55
Koper (Cu)	mg/kg ds	<5,0	-	19	19	56	92
Kwik (Hg)	mg/kg ds	<0,050	-	0,10	0,10	13	25
Molybdeen (Mo)	mg/kg ds	<1,5	-	1,5	1,5	96	190
Nikkel (Ni)	mg/kg ds	<3,0	-	12	12	23	35
Lood (Pb)	mg/kg ds	<13	-	32	32	180	340
Zink (Zn)	mg/kg ds	<17	-	59	59	180	310
Minerale olie							
Minerale olie (C10-C12)	mg/kg ds	<3,0					
Minerale olie (C12-C16)	mg/kg ds	<5,0					
Minerale olie (C16-C21)	mg/kg ds	<6,0					
Minerale olie (C21-C30)	mg/kg ds	<12					
Minerale olie (C30-C35)	mg/kg ds	<6,0					
Minerale olie (C35-C40)	mg/kg ds	<6,0					
Minerale olie totaal (C10-C40)	mg/kg ds	<38	-	38	38	520	1000
Polychloorbifenylen, PCB							
PCB 28	mg/kg ds	<0,0010					
PCB 52	mg/kg ds	<0,0010					
PCB 101	mg/kg ds	<0,0010					
PCB 118	mg/kg ds	<0,0010					
PCB 138	mg/kg ds	<0,0010					
PCB 153	mg/kg ds	<0,0010					
PCB 180	mg/kg ds	<0,0010					
PCB (som 7) (factor 0,7)	mg/kg ds	0,0049	-	0,0098	0,0040	0,10	0,20
Polycyclische Aromatische Koolwaterstoffen, PAK							
Naftaleen	mg/kg ds	<0,050					
Fenantheen	mg/kg ds	<0,050					
Anthraceen	mg/kg ds	<0,050					
Fluorantheen	mg/kg ds	<0,050					
Benzo(a)anthraceen	mg/kg ds	<0,050					
Chryseen	mg/kg ds	<0,050					
Benzo(k)fluorantheen	mg/kg ds	<0,050					
Benzo(a)pyreen	mg/kg ds	<0,050					
Benzo(ghi)peryleen	mg/kg ds	<0,050					
Indeno(123-cd)pyreen	mg/kg ds	<0,050					
PAK VROM (10) (factor 0,7)	mg/kg ds	0,35	-	1,1	1,5	21	40
Legenda							
-	< streefwaarde/aw2000 of RG						
+	> AchtergrondWaarde (AW)						
++	> Tussenwaarde (T)						
+++	> Interventiewaarde (I)						
	Niet getoetst						
RG	Rapportagegrens						
Normwaarden zijn gecorrigeerd met de volgende gegevens:							
Lutum: 2.10% van droge stof en organische stof:1% van droge stof.							

Deze toetsing is met de grootste zorg samengesteld, Eurofins Analytico B.V. is echter niet verantwoordelijk voor de uitkomst van deze toetsing.

Toetsing: S en I 2012							
Certificaatnummer	2012092778						
Monsteromschrijving	MM B4						
Monstersoort	Grond, AS3000						
Uw projectnummer	12021121						
Uw projectnaam	HOR.DIJ.NEN						
Uw ordernummer							
Datum monstername	16-04-2012						
Monsternemer							
Parameter	Eenheid	MM B4	+/-	RG	AW	T	I
Voorbehandeling							
Cryogeen malen AS3000		Uitgevoerd					
Bodemkundige analyses							
Droge stof	% (m/m)	92,9					
Organische stof	% (m/m) ds	0,5					
Gloeirest	% (m/m) ds	99,3					
Korrelgrootte < 2 µm (Lutum)	% (m/m) ds	3,1					
Metalen							
Barium (Ba)	mg/kg ds	<15	-	49			270
Cadmium (Cd)	mg/kg ds	<0,17	-	0,35	0,35	4,0	7,7
Kobalt (Co)	mg/kg ds	<4,3	-	4,3	4,8	33	61
Koper (Cu)	mg/kg ds	<5,0	-	19	20	58	95
Kwik (Hg)	mg/kg ds	<0,050	-	0,10	0,11	13	26
Molybdeen (Mo)	mg/kg ds	<1,5	-	1,5	1,5	96	190
Nikkel (Ni)	mg/kg ds	<3,0	-	12	13	25	37
Lood (Pb)	mg/kg ds	<13	-	32	32	190	340
Zink (Zn)	mg/kg ds	<17	-	59	62	190	320
Minerale olie							
Minerale olie (C10-C12)	mg/kg ds	3,4					
Minerale olie (C12-C16)	mg/kg ds	<5,0					
Minerale olie (C16-C21)	mg/kg ds	<6,0					
Minerale olie (C21-C30)	mg/kg ds	<12					
Minerale olie (C30-C35)	mg/kg ds	<6,0					
Minerale olie (C35-C40)	mg/kg ds	<6,0					
Minerale olie totaal (C10-C40)	mg/kg ds	<38	-	38	38	520	1000
Polychloorbifenylen, PCB							
PCB 28	mg/kg ds	<0,0010					
PCB 52	mg/kg ds	<0,0010					
PCB 101	mg/kg ds	<0,0010					
PCB 118	mg/kg ds	<0,0010					
PCB 138	mg/kg ds	<0,0010					
PCB 153	mg/kg ds	<0,0010					
PCB 180	mg/kg ds	<0,0010					
PCB (som 7) (factor 0,7)	mg/kg ds	0,0049	-	0,0049	0,0040	0,10	0,20
Polycyclische Aromatische Koolwaterstoffen, PAK							
Naftaleen	mg/kg ds	<0,050					
Fenantheen	mg/kg ds	0,091					
Anthraceen	mg/kg ds	<0,050					
Fluorantheen	mg/kg ds	0,094					
Benzo(a)anthraceen	mg/kg ds	<0,050					
Chryseen	mg/kg ds	<0,050					
Benzo(k)fluorantheen	mg/kg ds	<0,050					
Benzo(a)pyreen	mg/kg ds	<0,050					
Benzo(ghi)peryleen	mg/kg ds	<0,050					
Indeno(123-cd)pyreen	mg/kg ds	<0,050					
PAK VROM (10) (factor 0,7)	mg/kg ds	0,46	-	1,1	1,5	21	40
Legenda							
-	< streefwaarde/aw2000 of RG						
+	> AchtergrondWaarde (AW)						
++	> Tussenwaarde (T)						
+++	> Interventiewaarde (I)						
	Niet getoetst						
RG	Rapportagegrens						
Normwaarden zijn gecorrigeerd met de volgende gegevens:							
Lutum: 3.10% van droge stof en organische stof:0.5% van droge stof.							

Deze toetsing is met de grootste zorg samengesteld, Eurofins Analytico B.V. is echter niet verantwoordelijk voor de uitkomst van deze toetsing.

Toetsing: S en I 2012								
Certificaatnummer	2012092778							
Monsteromschrijving	MM B5							
Monstersoort	Grond, AS3000							
Uw projectnummer	12021121							
Uw projectnaam	HOR.DIJ.NEN							
Uw ordernummer								
Datum monstername	16-04-2012							
Monsternemer								
Parameter	Eenheid	MM B5	+/-	RG	AW	T	I	
Voorbehandeling								
Cryogeen malen AS3000		Uitgevoerd						
Bodemkundige analyses								
Droge stof	% (m/m)	91,9						
Metalen								
Barium (Ba)	mg/kg ds	<15	-	49			270	
Cadmium (Cd)	mg/kg ds	<0,17	-	0,35	0,35	4,0	7,7	
Kobalt (Co)	mg/kg ds	<4,3	-	4,3	4,8	33	61	
Koper (Cu)	mg/kg ds	<5,0	-	19	20	58	95	
Kwik (Hg)	mg/kg ds	<0,050	-	0,10	0,11	13	26	
Molybdeen (Mo)	mg/kg ds	<1,5	-	1,5	1,5	96	190	
Nikkel (Ni)	mg/kg ds	<3,0	-	12	13	25	37	
Lood (Pb)	mg/kg ds	<13	-	32	32	190	340	
Zink (Zn)	mg/kg ds	<17	-	59	62	190	320	
Minerale olie								
Minerale olie (C10-C12)	mg/kg ds	3,4						
Minerale olie (C12-C16)	mg/kg ds	<5,0						
Minerale olie (C16-C21)	mg/kg ds	<6,0						
Minerale olie (C21-C30)	mg/kg ds	<12						
Minerale olie (C30-C35)	mg/kg ds	<6,0						
Minerale olie (C35-C40)	mg/kg ds	<6,0						
Minerale olie totaal (C10-C40)	mg/kg ds	<38	-	38	38	520	1000	
Polychloorbifenylene, PCB								
PCB 28	mg/kg ds	<0,0010						
PCB 52	mg/kg ds	<0,0010						
PCB 101	mg/kg ds	<0,0010						
PCB 118	mg/kg ds	<0,0010						
PCB 138	mg/kg ds	<0,0010						
PCB 153	mg/kg ds	<0,0010						
PCB 180	mg/kg ds	<0,0010						
PCB (som 7) (factor 0,7)	mg/kg ds	0,0049	-	0,0049	0,0040	0,10	0,20	
Polycyclische Aromatische Koolwaterstoffen, PAK								
Naftaleen	mg/kg ds	<0,050						
Fenantheen	mg/kg ds	<0,050						
Anthraceen	mg/kg ds	<0,050						
Fluorantheen	mg/kg ds	<0,050						
Benzo(a)anthraceen	mg/kg ds	<0,050						
Chryseen	mg/kg ds	<0,050						
Benzo(k)fluorantheen	mg/kg ds	<0,050						
Benzo(a)pyreen	mg/kg ds	<0,050						
Benzo(ghi)peryleen	mg/kg ds	<0,050						
Indeno(123-cd)pyreen	mg/kg ds	<0,050						
PAK VROM (10) (factor 0,7)	mg/kg ds	0,35	-	1,1	1,5	21	40	
Legenda								
-	< streefwaarde/aw2000 of RG							
+	> AchtergrondWaarde (AW)							
++	> Tussenwaarde (T)							
+++	> Interventiewaarde (I)							
	Niet getoetst							
RG	Rapportagegrens							
Normwaarden zijn gecorrigeerd met de volgende gegevens:								
Lutum: 3.10% van droge stof en organische stof:0.5% van droge stof.								

Deze toetsing is met de grootste zorg samengesteld. Eurofins Analytico B.V. is echter niet verantwoordelijk voor de uitkomst van deze toetsing.

Toetsing: S en I 2012								
Certificaatnummer	2012057577							
Monsteromschrijving	C01 (0-50) C02 (0-50) C04 (0-50) C05 (0-50) C06 (0-50)							
Monstersoort	Grond, AS3000							
Uw projectnummer	12021121							
Uw projectnaam	HOR.DIJ.NEN							
Uw ordernummer								
Datum monstername	02-04-2012							
Monsternemer								
Parameter	Eenheid	MM C1	+/-	RG	AW	T	I	
Voorbehandeling								
Cryogeen malen AS3000	Uitgevoerd							
Bodemkundige analyses								
Droge stof	% (m/m)	87,1						
Organische stof	% (m/m) ds	3,0						
Gloeirest	% (m/m) ds	96,7						
Korrelgrootte < 2 µm (Lutum)	% (m/m) ds	4,4						
Metalen								
Barium (Ba)	mg/kg ds	<15	-	49				310
Cadmium (Cd)	mg/kg ds	0,23	-	0,35	0,38	4,3		8,2
Kobalt (Co)	mg/kg ds	<4,3	-	4,3	5,4	37		68
Koper (Cu)	mg/kg ds	13	-	19	22	62		100
Kwik (Hg)	mg/kg ds	<0,050	-	0,10	0,11	13		26
Molybdeen (Mo)	mg/kg ds	<1,5	-	1,5	1,5	96		190
Nikkel (Ni)	mg/kg ds	<3,0	-	12	14	28		41
Lood (Pb)	mg/kg ds	<13	-	32	34	200		360
Zink (Zn)	mg/kg ds	42	-	59	68	210		350
Minerale olie								
Minerale olie (C10-C12)	mg/kg ds	3,4						
Minerale olie (C12-C16)	mg/kg ds	<5,0						
Minerale olie (C16-C21)	mg/kg ds	<6,0						
Minerale olie (C21-C30)	mg/kg ds	<12						
Minerale olie (C30-C35)	mg/kg ds	<6,0						
Minerale olie (C35-C40)	mg/kg ds	<6,0						
Minerale olie totaal (C10-C40)	mg/kg ds	<38	-	38	57	780		1500
Polychloorbifenylene, PCB								
PCB 28	mg/kg ds	<0,0010						
PCB 52	mg/kg ds	<0,0010						
PCB 101	mg/kg ds	<0,0010						
PCB 118	mg/kg ds	<0,0010						
PCB 138	mg/kg ds	<0,0010						
PCB 153	mg/kg ds	<0,0010						
PCB 180	mg/kg ds	<0,0010						
PCB (som 7) (factor 0,7)	mg/kg ds	0,0049	-	0,0098	0,0060	0,15		0,30
Polycyclische Aromatische Koolwaterstoffen, PAK								
Naftaleen	mg/kg ds	<0,050						
Fenantheen	mg/kg ds	<0,050						
Anthraceen	mg/kg ds	<0,050						
Fluorantheen	mg/kg ds	<0,050						
Benzo(a)anthraceen	mg/kg ds	<0,050						
Chryseen	mg/kg ds	<0,050						
Benzo(k)fluorantheen	mg/kg ds	<0,050						
Benzo(a)pyreen	mg/kg ds	<0,050						
Benzo(ghi)peryleen	mg/kg ds	<0,050						
Indeno(123-cd)pyreen	mg/kg ds	<0,050						
PAK VROM (10) (factor 0,7)	mg/kg ds	0,35	-	1,1	1,5	21		40
Legenda								
-	< streefwaarde/aw2000 of RG							
+	> AchtergrondWaarde (AW)							
++	> Tussenwaarde (T)							
+++	> Interventiewaarde (I)							
	Niet getoetst							
RG	Rapportagegrens							
Normwaarden zijn gecorrigeerd met de volgende gegevens:								
Lutum: 4.40% van droge stof en organische stof:3% van droge stof.								

Deze toetsing is met de grootste zorg samengesteld. Eurofins Analytico B.V. is echter niet verantwoordelijk voor de uitkomst van deze toetsing.

Toetsing: S en I 2012								
Certificaatnummer	2012057577							
Monsteromschrijving	C07 (0-50) C13 (0-50) C16 (0-50) C17 (0-50) C18 (0-40)							
Monstersoort	Grond, AS3000							
Uw projectnummer	12021121							
Uw projectnaam	HOR.DIJ.NEN							
Uw ordernummer								
Datum monstername	02-04-2012							
Monsternemer								
Parameter	Eenheid	MM C2	+/-	RG	AW	T	I	
Voorbehandeling								
Cryogeen malen AS3000		Uitgevoerd						
Bodemkundige analyses								
Droge stof	% (m/m)	85,7						
Metalen								
Barium (Ba)	mg/kg ds	<15	-	49				310
Cadmium (Cd)	mg/kg ds	0,30	-	0,35	0,38	4,3		8,2
Kobalt (Co)	mg/kg ds	<4,3	-	4,3	5,4	37		68
Koper (Cu)	mg/kg ds	14	-	19	22	62		100
Kwik (Hg)	mg/kg ds	<0,050	-	0,10	0,11	13		26
Molybdeen (Mo)	mg/kg ds	<1,5	-	1,5	1,5	96		190
Nikkel (Ni)	mg/kg ds	<3,0	-	12	14	28		41
Lood (Pb)	mg/kg ds	<13	-	32	34	200		360
Zink (Zn)	mg/kg ds	43	-	59	68	210		350
Minerale olie								
Minerale olie (C10-C12)	mg/kg ds	3,5						
Minerale olie (C12-C16)	mg/kg ds	<5,0						
Minerale olie (C16-C21)	mg/kg ds	<6,0						
Minerale olie (C21-C30)	mg/kg ds	<12						
Minerale olie (C30-C35)	mg/kg ds	<6,0						
Minerale olie (C35-C40)	mg/kg ds	<6,0						
Minerale olie totaal (C10-C40)	mg/kg ds	<38	-	38	57	780		1500
Polychloorbifenylen, PCB								
PCB 28	mg/kg ds	<0,0010						
PCB 52	mg/kg ds	<0,0010						
PCB 101	mg/kg ds	<0,0010						
PCB 118	mg/kg ds	<0,0010						
PCB 138	mg/kg ds	<0,0010						
PCB 153	mg/kg ds	<0,0010						
PCB 180	mg/kg ds	<0,0010						
PCB (som 7) (factor 0,7)	mg/kg ds	0,0049	-	0,0098	0,0060	0,15		0,30
Polycyclische Aromatische Koolwaterstoffen, PAK								
Naftaleen	mg/kg ds	<0,050						
Fenanthreen	mg/kg ds	<0,050						
Anthraceen	mg/kg ds	<0,050						
Fluorantheen	mg/kg ds	<0,050						
Benzo(a)anthraceen	mg/kg ds	<0,050						
Chryseen	mg/kg ds	<0,050						
Benzo(k)fluorantheen	mg/kg ds	<0,050						
Benzo(a)pyreen	mg/kg ds	<0,050						
Benzo(ghi)peryleen	mg/kg ds	<0,050						
Indeno(123-cd)pyreen	mg/kg ds	<0,050						
PAK VROM (10) (factor 0,7)	mg/kg ds	0,35	-	1,1	1,5	21		40

Legenda	
-	< streefwaarde/aw2000 of RG
+	> AchtergrondWaarde (AW)
++	> Tussenwaarde (T)
+++	> Interventiewaarde (I)
	Niet getoetst
RG	Rapportagegrens
Normwaarden zijn gecorrigeerd met de volgende gegevens:	
Lutum: 4.40% van droge stof en organische stof:3% van droge stof.	

Deze toetsing is met de grootste zorg samengesteld. Eurofins Analytico B.V. is echter niet verantwoordelijk voor de uitkomst van deze toetsing.

Toetsing: S en I 2012								
Certificaatnummer	2012057577							
Monsteromschrijving	C21 (0-50) C22 (20-50) C23 (0-50) C27 (0-50) C28 (0-50)							
Monstersoort	Grond, AS3000							
Uw projectnummer	12021121							
Uw projectnaam	HOR.DIJ.NEN							
Uw ordernummer								
Datum monstername	02-04-2012							
Monsternemer								
Parameter	Eenheid	MM C3	+/-	RG	AW	T	I	
Voorbehandeling								
Cryogeen malen AS3000		Uitgevoerd						
Bodemkundige analyses								
Droge stof	% (m/m)	86,9						
Metalen								
Barium (Ba)	mg/kg ds	<15	-	49				310
Cadmium (Cd)	mg/kg ds	0,26	-	0,35	0,38	4,3		8,2
Kobalt (Co)	mg/kg ds	<4,3	-	4,3	5,4	37		68
Koper (Cu)	mg/kg ds	15	-	19	22	62		100
Kwik (Hg)	mg/kg ds	<0,050	-	0,10	0,11	13		26
Molybdeen (Mo)	mg/kg ds	<1,5	-	1,5	1,5	96		190
Nikkel (Ni)	mg/kg ds	<3,0	-	12	14	28		41
Lood (Pb)	mg/kg ds	<13	-	32	34	200		360
Zink (Zn)	mg/kg ds	41	-	59	68	210		350
Minerale olie								
Minerale olie (C10-C12)	mg/kg ds	<3,0						
Minerale olie (C12-C16)	mg/kg ds	<5,0						
Minerale olie (C16-C21)	mg/kg ds	<6,0						
Minerale olie (C21-C30)	mg/kg ds	<12						
Minerale olie (C30-C35)	mg/kg ds	12						
Minerale olie (C35-C40)	mg/kg ds	<6,0						
Minerale olie totaal (C10-C40)	mg/kg ds	<38	-	38	57	780		1500
Polychloorbifenylen, PCB								
PCB 28	mg/kg ds	<0,0010						
PCB 52	mg/kg ds	<0,0010						
PCB 101	mg/kg ds	<0,0010						
PCB 118	mg/kg ds	<0,0010						
PCB 138	mg/kg ds	<0,0010						
PCB 153	mg/kg ds	<0,0010						
PCB 180	mg/kg ds	<0,0010						
PCB (som 7) (factor 0,7)	mg/kg ds	0,0049	-	0,0098	0,0060	0,15		0,30
Polycyclische Aromatische Koolwaterstoffen, PAK								
Naftaleen	mg/kg ds	<0,050						
Fenanthreen	mg/kg ds	<0,050						
Anthraceen	mg/kg ds	<0,050						
Fluorantheen	mg/kg ds	<0,050						
Benzo(a)anthraceen	mg/kg ds	<0,050						
Chryseen	mg/kg ds	<0,050						
Benzo(k)fluorantheen	mg/kg ds	<0,050						
Benzo(a)pyreen	mg/kg ds	<0,050						
Benzo(ghi)peryleen	mg/kg ds	<0,050						
Indeno(123-cd)pyreen	mg/kg ds	<0,050						
PAK VROM (10) (factor 0,7)	mg/kg ds	0,35	-	1,1	1,5	21		40

Legenda	
-	< streefwaarde/aw2000 of RG
+	> AchtergrondWaarde (AW)
++	> Tussenwaarde (T)
+++	> Interventiewaarde (I)
	Niet getoetst
RG	Rapportagegrens
Normwaarden zijn gecorrigeerd met de volgende gegevens:	
Lutum: 4.40% van droge stof en organische stof:3% van droge stof.	

Deze toetsing is met de grootste zorg samengesteld. Eurofins Analytico B.V. is echter niet verantwoordelijk voor de uitkomst van deze toetsing.

Toetsing: S en I 2012								
Certificaatnummer	2012057577							
Monsteromschrijving	C03 (50-100) C06 (50-100) C08 (100-130) C08 (150-200) C15 (100-150)							
Monstersoort	Grond, AS3000							
Uw projectnummer	12021121							
Uw projectnaam	HOR.DIJ.NEN							
Uw ordernummer								
Datum monstername	02-04-2012							
Monsternemer								
Parameter	Eenheid	MM C4	+/-	RG	AW	T	I	
Voorbehandeling								
Cryogeen malen AS3000		Uitgevoerd						
Bodemkundige analyses								
Droge stof	% (m/m)	79,9						
Organische stof	% (m/m) ds	1,8						
Gloeirest	% (m/m) ds	97,9						
Korrelgrootte < 2 µm (Lutum)	% (m/m) ds	4,7						
Metalen								
Barium (Ba)	mg/kg ds	<15	-	49				320
Cadmium (Cd)	mg/kg ds	<0,17	-	0,35	0,36	4,1		7,9
Kobalt (Co)	mg/kg ds	<4,3	-	4,3	5,5	38		70
Koper (Cu)	mg/kg ds	<5,0	-	19	21	61		100
Kwik (Hg)	mg/kg ds	<0,050	-	0,10	0,11	13		26
Molybdeen (Mo)	mg/kg ds	<1,5	-	1,5	1,5	96		190
Nikkel (Ni)	mg/kg ds	<3,0	-	12	15	28		42
Lood (Pb)	mg/kg ds	<13	-	32	33	190		350
Zink (Zn)	mg/kg ds	<17	-	59	67	210		350
Minerale olie								
Minerale olie (C10-C12)	mg/kg ds	4,1						
Minerale olie (C12-C16)	mg/kg ds	<5,0						
Minerale olie (C16-C21)	mg/kg ds	<6,0						
Minerale olie (C21-C30)	mg/kg ds	<12						
Minerale olie (C30-C35)	mg/kg ds	<6,0						
Minerale olie (C35-C40)	mg/kg ds	<6,0						
Minerale olie totaal (C10-C40)	mg/kg ds	<38	-	38	38	520		1000
Polychloorbifenylen, PCB								
PCB 28	mg/kg ds	<0,0010						
PCB 52	mg/kg ds	<0,0010						
PCB 101	mg/kg ds	<0,0010						
PCB 118	mg/kg ds	<0,0010						
PCB 138	mg/kg ds	<0,0010						
PCB 153	mg/kg ds	<0,0010						
PCB 180	mg/kg ds	<0,0010						
PCB (som 7) (factor 0,7)	mg/kg ds	0,0049	-	0,0098	0,0040	0,10		0,20
Polycyclische Aromatische Koolwaterstoffen, PAK								
Naftaleen	mg/kg ds	<0,050						
Fenanthreen	mg/kg ds	<0,050						
Anthraceen	mg/kg ds	<0,050						
Fluorantheen	mg/kg ds	<0,050						
Benzo(a)anthraceen	mg/kg ds	<0,050						
Chryseen	mg/kg ds	<0,050						
Benzo(k)fluorantheen	mg/kg ds	<0,050						
Benzo(a)pyreen	mg/kg ds	<0,050						
Benzo(ghi)peryleen	mg/kg ds	<0,050						
Indeno(123-cd)pyreen	mg/kg ds	<0,050						
PAK VROM (10) (factor 0,7)	mg/kg ds	0,35	-	1,1	1,5	21		40

Legenda	
-	< streefwaarde/aw2000 of RG
+	> AchtergrondWaarde (AW)
++	> Tussenwaarde (T)
+++	> Interventiewaarde (I)
	Niet getoetst
RG	Rapportagegrens
Normwaarden zijn gecorrigeerd met de volgende gegevens: Lutum: 4.70% van droge stof en organische stof:1.80% van droge stof.	

Deze toetsing is met de grootste zorg samengesteld. Eurofins Analytico B.V. is echter niet verantwoordelijk voor de uitkomst van deze toetsing.

Toetsing: S en I 2012								
Certificaatnummer	2012057577							
Monsteromschrijving	C19 (100-150) C20 (100-150) C24 (100-150) C25 (150-200)							
Monstersoort	Grond, AS3000							
Uw projectnummer	12021121							
Uw projectnaam	HOR.DIJ.NEN							
Uw ordernummer								
Datum monstername	02-04-2012							
Monsternemer								
Parameter	Eenheid	MM C5	+/-	RG	AW	T	I	
Voorbehandeling								
Cryogeen malen AS3000		Uitgevoerd						
Bodemkundige analyses								
Droge stof	% (m/m)	85,4						
Metalen								
Barium (Ba)	mg/kg ds	<15	-	49				320
Cadmium (Cd)	mg/kg ds	<0,17	-	0,35	0,36	4,1		7,9
Kobalt (Co)	mg/kg ds	<4,3	-	4,3	5,5	38		70
Koper (Cu)	mg/kg ds	<5,0	-	19	21	61		100
Kwik (Hg)	mg/kg ds	<0,050	-	0,10	0,11	13		26
Molybdeen (Mo)	mg/kg ds	<1,5	-	1,5	1,5	96		190
Nikkel (Ni)	mg/kg ds	<3,0	-	12	15	28		42
Lood (Pb)	mg/kg ds	<13	-	32	33	190		350
Zink (Zn)	mg/kg ds	<17	-	59	67	210		350
Minerale olie								
Minerale olie (C10-C12)	mg/kg ds	5,7						
Minerale olie (C12-C16)	mg/kg ds	<5,0						
Minerale olie (C16-C21)	mg/kg ds	<6,0						
Minerale olie (C21-C30)	mg/kg ds	<12						
Minerale olie (C30-C35)	mg/kg ds	<6,0						
Minerale olie (C35-C40)	mg/kg ds	<6,0						
Minerale olie totaal (C10-C40)	mg/kg ds	<38	-	38	38	520		1000
Polychloorbifenylen, PCB								
PCB 28	mg/kg ds	<0,0010						
PCB 52	mg/kg ds	<0,0010						
PCB 101	mg/kg ds	<0,0010						
PCB 118	mg/kg ds	<0,0010						
PCB 138	mg/kg ds	<0,0010						
PCB 153	mg/kg ds	<0,0010						
PCB 180	mg/kg ds	<0,0010						
PCB (som 7) (factor 0,7)	mg/kg ds	0,0049	-	0,0098	0,0040	0,10		0,20
Polycyclische Aromatische Koolwaterstoffen, PAK								
Naftaleen	mg/kg ds	<0,050						
Fenanthreen	mg/kg ds	<0,050						
Anthraceen	mg/kg ds	<0,050						
Fluorantheen	mg/kg ds	<0,050						
Benzo(a)anthraceen	mg/kg ds	<0,050						
Chryseen	mg/kg ds	<0,050						
Benzo(k)fluorantheen	mg/kg ds	<0,050						
Benzo(a)pyreen	mg/kg ds	<0,050						
Benzo(ghi)peryleen	mg/kg ds	<0,050						
Indeno(123-cd)pyreen	mg/kg ds	<0,050						
PAK VROM (10) (factor 0,7)	mg/kg ds	0,35	-	1,1	1,5	21		40

Legenda	
-	< streefwaarde/aw2000 of RG
+	> AchtergrondWaarde (AW)
++	> Tussenwaarde (T)
+++	> Interventiewaarde (I)
	Niet getoetst
RG	Rapportagegrens
Normwaarden zijn gecorrigeerd met de volgende gegevens: Lutum: 4.70% van droge stof en organische stof:1.80% van droge stof.	

Deze toetsing is met de grootste zorg samengesteld. Eurofins Analytico B.V. is echter niet verantwoordelijk voor de uitkomst van deze toetsing.

Toetsing: S en I 2012								
Certificaatnummer	2012069377							
Monsteroomschrijving	D01 (5-25) D01 (25-50) D02 (6-25) D02 (25-50) D03(5-25) D03 (25-50)							
Monstersoort	Grond, AS3000							
Uw projectnummer	12021121							
Uw projectnaam	HOR.DIJ.NEN							
Uw ordernummer								
Datum monstername	23-04-2012							
Monsternemer								
Parameter	Eenheid	MM D1	+/-	RG	AW	T	I	
Voorbehandeling								
Cryogeen malen AS3000		Uitgevoerd						
Bodemkundige analyses								
Droge stof	% (m/m)	95,3						
Organische stof	% (m/m) ds	2,1						
Gloeirest	% (m/m) ds	97,5						
Minerale olie								
Minerale olie (C10-C12)	mg/kg ds	5,5						
Minerale olie (C12-C16)	mg/kg ds	57						
Minerale olie (C16-C21)	mg/kg ds	200						
Minerale olie (C21-C30)	mg/kg ds	69						
Minerale olie (C30-C35)	mg/kg ds	9,0						
Minerale olie (C35-C40)	mg/kg ds	<6,0						
Minerale olie totaal (C10-C40)	mg/kg ds	350	+	38	40	550	1100	
Chromatogram olie (GC)		Zie bijl.						

Legenda	
-	< streefwaarde/aw2000 of RG
+	> AchtergrondWaarde (AW)
++	> Tussenwaarde (T)
+++	> Interventiewaarde (I)
	Niet getoetst
RG	Rapportagegrens
Normwaarden zijn gecorrigeerd met de volgende gegevens:	
Organische stof:2.10% van droge stof.	

Deze toetsing is met de grootste zorg samengesteld, Eurofins Analytico B.V. is echter niet verantwoordelijk voor de uitkomst van deze toetsing.

Toetsing: S en I 2012							
Certificaatnummer	2012064449						
Monsteromschrijving	E1 (13-35) E2 (6-30) E3 (9-20) E3 (20-50)						
Monstersoort	Grond, AS3000						
Uw projectnummer	12021121						
Uw projectnaam	HOR.DIJ.NEN						
Uw ordernummer							
Datum monstername	17-04-2012						
Monsternemer							
Parameter	Eenheid	MM E	+/-	RG	AW	T	I
Voorbehandeling							
Cryogeen malen AS3000	Uitgevoerd						
Bodemkundige analyses							
Droge stof	% (m/m)	95,2					
Minerale olie							
Minerale olie (C10-C12)	mg/kg ds	5,2					
Minerale olie (C12-C16)	mg/kg ds	73					
Minerale olie (C16-C21)	mg/kg ds	260					
Minerale olie (C21-C30)	mg/kg ds	1600					
Minerale olie (C30-C35)	mg/kg ds	830					
Minerale olie (C35-C40)	mg/kg ds	410					
Minerale olie totaal (C10-C40)	mg/kg ds	3100	+++	38	51	700	1400
Chromatogram olie (GC)	Zie bijl.,						

Legenda	
-	< streefwaarde/aw2000 of RG
+	> AchtergrondWaarde (AW)
++	> Tussenwaarde (T)
+++	> Interventiewaarde (I)
	Niet getoetst
RG	Rapportagegrens
Normwaarden zijn gecorrigeerd met de volgende gegevens:	
Lutum: 2.70% van droge stof en organische stof:2.70% van droge stof.	

Deze toetsing is met de grootste zorg samengesteld, Eurofins Analytico B.V. is echter niet verantwoordelijk voor de uitkomst van deze toetsing.

Toetsing: S en I 2012							
Certificaatnummer	2012069378						
Monsteromschrijving	F01 (178-220) F02 (180-220)						
Monstersoort	Grond, AS3000						
Uw projectnummer	12021121						
Uw projectnaam	HOR.DIJ.NEN						
Uw ordernummer							
Datum monstername	23-04-2012						
Monsternemer							
Parameter	Eenheid	MM F1	+/-	RG	AW	T	I
Voorbehandeling							
Cryogeen malen AS3000		Uitgevoerd					
Bodemkundige analyses							
Droge stof	% (m/m)	86,9					
Organische stof	% (m/m) ds	<0,5					
Gloeirest	% (m/m) ds	99,8					
Minerale olie							
Minerale olie (C10-C12)	mg/kg ds	<3,0					
Minerale olie (C12-C16)	mg/kg ds	5,4					
Minerale olie (C16-C21)	mg/kg ds	7,0					
Minerale olie (C21-C30)	mg/kg ds	16					
Minerale olie (C30-C35)	mg/kg ds	9,9					
Minerale olie (C35-C40)	mg/kg ds	6,2					
Minerale olie totaal (C10-C40)	mg/kg ds	44	+	38	38	520	1000
Chromatogram olie (GC)		Zie bijl.					
Legenda							
-	< streefwaarde/aw2000 of RG						
+	> AchtergrondWaarde (AW)						
++	> Tussenwaarde (T)						
+++	> Interventiewaarde (I)						
	Niet getoetst						
RG	Rapportagegrens						
Normwaarden zijn gecorrigeerd met de volgende gegevens:							
Organische stof:0.5% van droge stof.							

Deze toetsing is met de grootste zorg samengesteld. Eurofins Analytico B.V. is echter niet verantwoordelijk voor de uitkomst van deze toetsing.

Toetsing: S en I 2012							
Certificaatnummer	2012069389						
Monsteromschrijving	G01 (17-50) G02 (17-50) G03 (16-50) G04 (16-48)						
Monstersoort	Grond, AS3000						
Uw projectnummer	12021121						
Uw projectnaam	HOR.DIJ.NEN						
Uw ordernummer							
Datum monstername	23-04-2012						
Monsternemer							
Parameter	Eenheid	MM G1	+/-	RG	AW	T	I
Voorbehandeling							
Cryogeen malen AS3000		Uitgevoerd					
Bodemkundige analyses							
Droge stof	% (m/m)	95,8					
Organische stof	% (m/m) ds	<0,5					
Gloeirest	% (m/m) ds	99,6					
Korrelgrootte < 2 µm (Lutum)	% (m/m) ds	3,8					
Metalen							
Barium (Ba)	mg/kg ds	<15	-	49			290
Cadmium (Cd)	mg/kg ds	<0,17	-	0,35	0,36	4,1	7,8
Kobalt (Co)	mg/kg ds	<4,3	-	4,3	5,1	35	65
Koper (Cu)	mg/kg ds	<5,0	-	19	21	59	98
Kwik (Hg)	mg/kg ds	<0,050	-	0,10	0,11	13	26
Molybdeen (Mo)	mg/kg ds	<1,5	-	1,5	1,5	96	190
Nikkel (Ni)	mg/kg ds	<3,0	-	12	14	27	39
Lood (Pb)	mg/kg ds	<13	-	32	33	190	350
Zink (Zn)	mg/kg ds	<17	-	59	64	200	330
Minerale olie							
Minerale olie (C10-C12)	mg/kg ds	5,8					
Minerale olie (C12-C16)	mg/kg ds	<5,0					
Minerale olie (C16-C21)	mg/kg ds	<6,0					
Minerale olie (C21-C30)	mg/kg ds	<12					
Minerale olie (C30-C35)	mg/kg ds	<6,0					
Minerale olie (C35-C40)	mg/kg ds	<6,0					
Minerale olie totaal (C10-C40)	mg/kg ds	<38	-	38	38	520	1000
Polychloorbifenylen, PCB							
PCB 28	mg/kg ds	<0,0010					
PCB 52	mg/kg ds	<0,0010					
PCB 101	mg/kg ds	<0,0010					
PCB 118	mg/kg ds	<0,0010					
PCB 138	mg/kg ds	<0,0010					
PCB 153	mg/kg ds	<0,0010					
PCB 180	mg/kg ds	<0,0010					
PCB (som 7) (factor 0,7)	mg/kg ds	0,0049	-	0,0098	0,0040	0,10	0,20
Polycyclische Aromatische Koolwaterstoffen, PAK							
Naftaleen	mg/kg ds	<0,050					
Fenanthreen	mg/kg ds	<0,050					
Anthraceen	mg/kg ds	<0,050					
Fluorantheen	mg/kg ds	<0,050					
Benzo(a)anthraceen	mg/kg ds	<0,050					
Chryseen	mg/kg ds	<0,050					
Benzo(k)fluorantheen	mg/kg ds	<0,050					
Benzo(a)pyreen	mg/kg ds	<0,050					
Benzo(ghi)peryleen	mg/kg ds	<0,050					
Indeno(123-cd)pyreen	mg/kg ds	<0,050					
PAK VROM (10) (factor 0,7)	mg/kg ds	0,35	-	1,1	1,5	21	40

Legenda	
-	< streefwaarde/aw2000 of RG
+	> AchtergrondWaarde (AW)
++	> Tussenwaarde (T)
+++	> Interventiewaarde (I)
	Niet getoetst
RG	Rapportagegrens
Normwaarden zijn gecorrigeerd met de volgende gegevens:	
Lutum: 3.80% van droge stof en organische stof:0.5% van droge stof.	

Deze toetsing is met de grootste zorg samengesteld. Eurofins Analytico B.V. is echter niet verantwoordelijk voor de uitkomst van deze toetsing.

Toetsing: S en I 2012								
Certificaatnummer	2012070428							
Monsteromschrijving	I03 (40-50) I03 (50-70)							
Monstersoort	Grond, AS3000							
Uw projectnummer	12021121							
Uw projectnaam	HOR.DIJ.NEN							
Uw ordernummer								
Datum monstername	24-04-2012							
Monsternemer								
Parameter	Eenheid	MM I2	+/-	RG	AW	T	I	
Voorbehandeling								
Cryogeen malen AS3000		Uitgevoerd						
Bodemkundige analyses								
Droge stof	% (m/m)	90,6						
Metalen								
Barium (Ba)	mg/kg ds	<15	-	49				260
Cadmium (Cd)	mg/kg ds	<0,17	-	0,35	0,35	4,0		7,7
Kobalt (Co)	mg/kg ds	<4,3	-	4,3	4,7	32		59
Koper (Cu)	mg/kg ds	<5,0	-	19	20	58		95
Kwik (Hg)	mg/kg ds	<0,050	-	0,10	0,11	13		25
Molybdeen (Mo)	mg/kg ds	<1,5	-	1,5	1,5	96		190
Nikkel (Ni)	mg/kg ds	<3,0	-	12	13	25		37
Lood (Pb)	mg/kg ds	<13	-	32	32	190		340
Zink (Zn)	mg/kg ds	21	-	59	62	190		320
Minerale olie								
Minerale olie (C10-C12)	mg/kg ds	7,5						
Minerale olie (C12-C16)	mg/kg ds	<5,0						
Minerale olie (C16-C21)	mg/kg ds	<6,0						
Minerale olie (C21-C30)	mg/kg ds	<12						
Minerale olie (C30-C35)	mg/kg ds	<6,0						
Minerale olie (C35-C40)	mg/kg ds	<6,0						
Minerale olie totaal (C10-C40)	mg/kg ds	<38	-	38	40	550		1100
Polychloorbifenylen, PCB								
PCB 28	mg/kg ds	<0,0010						
PCB 52	mg/kg ds	<0,0010						
PCB 101	mg/kg ds	<0,0010						
PCB 118	mg/kg ds	<0,0010						
PCB 138	mg/kg ds	<0,0010						
PCB 153	mg/kg ds	<0,0010						
PCB 180	mg/kg ds	<0,0010						
PCB (som 7) (factor 0,7)	mg/kg ds	0,0049	-	0,0098	0,0042	0,11		0,21
Polycyclische Aromatische Koolwaterstoffen, PAK								
Naftaleen	mg/kg ds	<0,050						
Fenantheen	mg/kg ds	0,30						
Anthraceen	mg/kg ds	0,077						
Fluorantheen	mg/kg ds	0,97						
Benzo(a)anthraceen	mg/kg ds	0,25						
Chryseen	mg/kg ds	0,18						
Benzo(k)fluorantheen	mg/kg ds	0,12						
Benzo(a)pyreen	mg/kg ds	0,16						
Benzo(ghi)peryleen	mg/kg ds	0,11						
Indeno(123-cd)pyreen	mg/kg ds	0,17						
PAK VROM (10) (factor 0,7)	ma/kg ds	2,4	+	1,1	1,5	21		40

Legenda	
-	< streefwaarde/aw2000 of RG
+	> AchtergrondWaarde (AW)
++	> Tussenwaarde (T)
+++	> Interventiewaarde (I)
	Niet getoetst
RG	Rapportagegrens
Normwaarden zijn gecorrigeerd met de volgende gegevens:	
Lutum: 2.90% van droge stof en organische stof:2.10% van droge stof.	

Deze toetsing is met de grootste zorg samengesteld. Eurofins Analytico B.V. is echter niet verantwoordelijk voor de uitkomst van deze toetsing.

Toetsing: S en I 2012								
Certificaatnummer	2012070428							
Monsteromschrijving	I04 (50-70) I05 (30-50) I06 (30-50) I07 (35-50)							
Monstersoort	Grond, AS3000							
Uw projectnummer	12021121							
Uw projectnaam	HOR.DIJ.NEN							
Uw ordernummer								
Datum monstername	24-04-2012							
Monsternemer								
Parameter	Eenheid	MM I3	+/-	RG	AW	T	I	
Voorbehandeling								
Cryogeen malen AS3000		Uitgevoerd						
Bodemkundige analyses								
Droge stof	% (m/m)	90,1						
Organische stof	% (m/m) ds	2,1						
Gloeirest	% (m/m) ds	97,7						
Korrelgrootte < 2 µm (Lutum)	% (m/m) ds	2,9						
Metalen								
Barium (Ba)	mg/kg ds	<15	-	49				260
Cadmium (Cd)	mg/kg ds	0,27	-	0,35	0,35	4,0		7,7
Kobalt (Co)	mg/kg ds	<4,3	-	4,3	4,7	32		59
Koper (Cu)	mg/kg ds	6,5	-	19	20	58		95
Kwik (Hg)	mg/kg ds	<0,050	-	0,10	0,11	13		25
Molybdeen (Mo)	mg/kg ds	<1,5	-	1,5	1,5	96		190
Nikkel (Ni)	mg/kg ds	<3,0	-	12	13	25		37
Lood (Pb)	mg/kg ds	<13	-	32	32	190		340
Zink (Zn)	mg/kg ds	28	-	59	62	190		320
Minerale olie								
Minerale olie (C10-C12)	mg/kg ds	5,7						
Minerale olie (C12-C16)	mg/kg ds	<5,0						
Minerale olie (C16-C21)	mg/kg ds	<6,0						
Minerale olie (C21-C30)	mg/kg ds	27						
Minerale olie (C30-C35)	mg/kg ds	21						
Minerale olie (C35-C40)	mg/kg ds	9,9						
Minerale olie totaal (C10-C40)	mg/kg ds	67	+	38	40	550		1100
Chromatogram olie (GC)		Zie bijl.						
Polychloorbifenylen, PCB								
PCB 28	mg/kg ds	<0,0010						
PCB 52	mg/kg ds	<0,0010						
PCB 101	mg/kg ds	<0,0010						
PCB 118	mg/kg ds	<0,0010						
PCB 138	mg/kg ds	<0,0010						
PCB 153	mg/kg ds	<0,0010						
PCB 180	mg/kg ds	<0,0010						
PCB (som 7) (factor 0,7)	mg/kg ds	0,0049	-	0,0098	0,0042	0,11		0,21
Polycyclische Aromatische Koolwaterstoffen, PAK								
Naftaleen	mg/kg ds	<0,050						
Fenantheen	mg/kg ds	<0,050						
Anthraceen	mg/kg ds	<0,050						
Fluorantheen	mg/kg ds	0,18						
Benzo(a)anthraceen	mg/kg ds	<0,050						
Chryseen	mg/kg ds	<0,050						
Benzo(k)fluorantheen	mg/kg ds	<0,050						
Benzo(a)pyreen	mg/kg ds	0,065						
Benzo(ghi)peryleen	mg/kg ds	0,080						
Indeno(123-cd)pyreen	mg/kg ds	0,11						
PAK VROM (10) (factor 0,7)	mg/kg ds	0,65	-	1,1	1,5	21		40

Legenda	
-	< streefwaarde/aw2000 of RG
+	> AchtergrondWaarde (AW)
++	> Tussenwaarde (T)
+++	> Interventiewaarde (I)
	Niet getoetst
RG	Rapportagegrens
Normwaarden zijn gecorrigeerd met de volgende gegevens:	
Lutum: 2.90% van droge stof en organische stof:2.10% van droge stof.	

Deze toetsing is met de grootste zorg samengesteld. Eurofins Analytico B.V. is echter niet verantwoordelijk voor de uitkomst van deze toetsing.

Toetsing: S en I 2012							
Certificaatnummer	2012092779						
Monsternomschrijving	A09						
Monstersoort	Water, AS3000						
Uw projectnummer	12021121						
Uw projectnaam	HOR.DIJ.NEN						
Uw ordernummer							
Datum monstername	31-05-2012						
Monsternemer							
Parameter	Eenheid	A09	+/-	RG	S	T	I
Metalen							
Barium (Ba)	µg/L	68	+	50	50	340	630
Cadmium (Cd)	µg/L	<0,80	-	0,80	0,40	3,2	6
Kobalt (Co)	µg/L	<5,0	-	20	20	60	100
Koper (Cu)	µg/L	<15	-	15	15	45	75
Kwik (Hg)	µg/L	<0,050	-	0,050	0,050	0,17	0,30
Molybdeen (Mo)	µg/L	<3,6	-	5	5	150	300
Nikkel (Ni)	µg/L	<15	-	15	15	45	75
Lood (Pb)	µg/L	<15	-	15	15	45	75
Zink (Zn)	µg/L	<60	-	65	65	430	800
Vluchtige Aromatische Koolwaterstoffen							
Benzeen	µg/L	<0,20	-	0,20	0,20	15	30
Tolueen	µg/L	<0,30	-	7	7	500	1000
Ethylbenzeen	µg/L	<0,30	-	4	4	77	150
o-Xyleen	µg/L	<0,10					
m,p-Xyleen	µg/L	<0,20					
Xylenen (som) factor 0,7	µg/L	0,21	-	0,30	0,20	35	70
BTEX (som)	µg/L	<1,1					
Naftaleen	µg/L	<0,050	-	0,050	0,010	35	70
Styreen	µg/L	<0,30	-	6	6	150	300
Vluchtige organische chloorkoolwaterstoffen							
Dichloormethaan	µg/L	<0,20	-	0,20	0,010	500	1000
Trichloormethaan	µg/L	<0,60	-	6	6	200	400
Tetrachloormethaan	µg/L	<0,10	-	0,10	0,010	5,0	10
Trichlooretheen	µg/L	<0,60	-	24	24	260	500
Tetrachlooretheen	µg/L	<0,10	-	0,10	0,010	20	40
1,1-Dichloorethaan	µg/L	<0,60	-	7	7	450	900
1,2-Dichloorethaan	µg/L	<0,60	-	7	7	200	400
1,1,1-Trichloorethaan	µg/L	<0,10	-	0,10	0,010	150	300
1,1,2-Trichloorethaan	µg/L	<0,10	-	0,10	0,010	65	130
cis 1,2-Dichlooretheen	µg/L	<0,10					
trans 1,2-Dichlooretheen	µg/L	<0,10					
CKW (som)	µg/L	<3,2					
1,1-Dichlooretheen	µg/L	<0,10	-	0,10	0,010	5,0	10
1,2-Dichlooretheen (Som) factor 0,7	µg/L	0,14	-	0,10	0,010	10	20
Vinylchloride	µg/L	<0,10	-	0,20	0,010	2,5	5
1,1-Dichloorpropaan	µg/L	<0,25					
1,2-Dichloorpropaan	µg/L	<0,25					
1,3-Dichloorpropaan	µg/L	<0,25					
Dichloorpropanen som factor 0,7	µg/L	0,52	-	0,75	0,80	40	80
Tribroommethaan	µg/L	<2,0	-				630
Minerale olie							
Minerale olie (C10-C12)	µg/L	<8,0					
Minerale olie (C12-C16)	µg/L	<15					
Minerale olie (C16-C21)	µg/L	<16					
Minerale olie (C21-C30)	µg/L	<31					
Minerale olie (C30-C35)	µg/L	<15					
Minerale olie (C35-C40)	µg/L	<15					
Minerale olie totaal (C10-C40)	µg/L	<100	-	100	50	330	600

Legenda	
-	< streefwaarde/aw2000 of RG
+	> Streefwaarde (S)
++	> Tussenwaarde (T)
+++	> Interventiewaarde (I)
	Niet getoetst
RG	Rapportagegrens

Deze toetsing is met de grootste zorg samengesteld. Eurofins Analytico B.V. is echter niet verantwoordelijk voor de uitkomst van deze toetsing.

Toetsing: S en I 2012							
Certificaatnummer	2012064441						
Monsternomschrijving	C08 (145-245)						
Monstersoort	Water, AS3000						
Uw projectnummer	12021121						
Uw projectnaam	HOR.DIJ.NEN						
Uw ordernummer							
Datum monstername	16-04-2012						
Monsternemer	Dhr. N.W.M Snippe						
Parameter	Eenheid	C08 (145-245)	+/-	RG	S	T	I
Metalen							
Barium (Ba)	µg/L	60	+	50	50	340	630
Cadmium (Cd)	µg/L	1,2	+	0,80	0,40	3,2	6
Kobalt (Co)	µg/L	<5,0	-	20	20	60	100
Koper (Cu)	µg/L	20	+	15	15	45	75
Kwik (Hg)	µg/L	<0,050	-	0,050	0,050	0,17	0,30
Molybdeen (Mo)	µg/L	<3,6	-	5	5	150	300
Nikkel (Ni)	µg/L	<15	-	15	15	45	75
Lood (Pb)	µg/L	<15	-	15	15	45	75
Zink (Zn)	µg/L	66	+	65	65	430	800
Vluchtige Aromatische Koolwaterstoffen							
Benzeen	µg/L	<0,20	-	0,20	0,20	15	30
Tolueen	µg/L	<0,30	-	7	7	500	1000
Ethylbenzeen	µg/L	<0,30	-	4	4	77	150
o-Xyleen	µg/L	<0,10					
m,p-Xyleen	µg/L	<0,20					
Xylenen (som) factor 0,7	µg/L	0,21	-	0,30	0,20	35	70
BTEX (som)	µg/L	<1,1					
Naftaleen	µg/L	<0,050	-	0,050	0,010	35	70
Styreen	µg/L	<0,30	-	6	6	150	300
Vluchtige organische chloorkoolwaterstoffen							
Dichloormethaan	µg/L	<0,20	-	0,20	0,010	500	1000
Trichloormethaan	µg/L	<0,60	-	6	6	200	400
Tetrachloormethaan	µg/L	<0,10	-	0,10	0,010	5,0	10
Trichlooretheen	µg/L	<0,60	-	24	24	260	500
Tetrachlooretheen	µg/L	<0,10	-	0,10	0,010	20	40
1,1-Dichloorethaan	µg/L	<0,60	-	7	7	450	900
1,2-Dichloorethaan	µg/L	<0,60	-	7	7	200	400
1,1,1-Trichloorethaan	µg/L	<0,10	-	0,10	0,010	150	300
1,1,2-Trichloorethaan	µg/L	<0,10	-	0,10	0,010	65	130
cis 1,2-Dichlooretheen	µg/L	<0,10					
trans 1,2-Dichlooretheen	µg/L	<0,10					
CKW (som)	µg/L	<3,2					
1,1-Dichlooretheen	µg/L	<0,10	-	0,10	0,010	5,0	10
1,2-Dichlooretheen (Som) factor 0,7	µg/L	0,14	-	0,10	0,010	10	20
Vinylchloride	µg/L	<0,10	-	0,20	0,010	2,5	5
1,1-Dichloorpropaan	µg/L	<0,25					
1,2-Dichloorpropaan	µg/L	<0,25					
1,3-Dichloorpropaan	µg/L	<0,25					
Dichloorpropanen som factor 0,7	µg/L	0,52	-	0,75	0,80	40	80
Tribroommethaan	µg/L	<2,0	-				630
Minerale olie							
Minerale olie (C10-C12)	µg/L	<8,0					
Minerale olie (C12-C16)	µg/L	<15					
Minerale olie (C16-C21)	µg/L	<16					
Minerale olie (C21-C30)	µg/L	<31					
Minerale olie (C30-C35)	µg/L	<15					
Minerale olie (C35-C40)	µg/L	<15					
Minerale olie totaal (C10-C40)	µg/L	<100	-	100	50	330	600

Legenda	
-	< streefwaarde/aw2000 of RG
+	> Streefwaarde (S)
++	> Tussenwaarde (T)
+++	> Interventiewaarde (I)
	Niet getoetst
RG	Rapportagegrens

Deze toetsing is met de grootste zorg samengesteld. Eurofins Analytico B.V. is echter niet verantwoordelijk voor de uitkomst van deze toetsing.

Toetsing: S en I 2012							
Certificaatnummer	2012064441						
Monsteromschrijving	C15 (150-250)						
Monstersoort	Water, AS3000						
Uw projectnummer	12021121						
Uw projectnaam	HOR.DIJ.NEN						
Uw ordernummer							
Datum monstername	16-04-2012						
Monsternemer	Dhr. N.W.M Snippe						
Parameter	Eenheid	C15 (150-250)	+/-	RG	S	T	I
Metalen							
Barium (Ba)	µg/L	160	+	50	50	340	630
Cadmium (Cd)	µg/L	0,87	+	0,80	0,40	3,2	6
Kobalt (Co)	µg/L	9,6	-	20	20	60	100
Koper (Cu)	µg/L	22	+	15	15	45	75
Kwik (Hg)	µg/L	<0,050	-	0,050	0,050	0,17	0,30
Molybdeen (Mo)	µg/L	<3,6	-	5	5	150	300
Nikkel (Ni)	µg/L	24	+	15	15	45	75
Lood (Pb)	µg/L	<15	-	15	15	45	75
Zink (Zn)	µg/L	95	+	65	65	430	800
Vluchtige Aromatische Koolwaterstoffen							
Benzeen	µg/L	<0,20	-	0,20	0,20	15	30
Tolueen	µg/L	<0,30	-	7	7	500	1000
Ethylbenzeen	µg/L	<0,30	-	4	4	77	150
o-Xyleen	µg/L	<0,10					
m,p-Xyleen	µg/L	<0,20					
Xylenen (som) factor 0,7	µg/L	0,21	-	0,30	0,20	35	70
BTEX (som)	µg/L	<1,1					
Naftaleen	µg/L	<0,050	-	0,050	0,010	35	70
Styreen	µg/L	<0,30	-	6	6	150	300
Vluchtige organische chloorkoolwaterstoffen							
Dichloormethaan	µg/L	<0,20	-	0,20	0,010	500	1000
Trichloormethaan	µg/L	<0,60	-	6	6	200	400
Tetrachloormethaan	µg/L	<0,10	-	0,10	0,010	5,0	10
Trichlooretheen	µg/L	<0,60	-	24	24	260	500
Tetrachlooretheen	µg/L	<0,10	-	0,10	0,010	20	40
1,1-Dichloorethaan	µg/L	<0,60	-	7	7	450	900
1,2-Dichloorethaan	µg/L	<0,60	-	7	7	200	400
1,1,1-Trichloorethaan	µg/L	<0,10	-	0,10	0,010	150	300
1,1,2-Trichloorethaan	µg/L	<0,10	-	0,10	0,010	65	130
cis 1,2-Dichlooretheen	µg/L	<0,10					
trans 1,2-Dichlooretheen	µg/L	<0,10					
CKW (som)	µg/L	<3,2					
1,1-Dichlooretheen	µg/L	<0,10	-	0,10	0,010	5,0	10
1,2-Dichloorethenen (Som) factor 0,7	µg/L	0,14	-	0,10	0,010	10	20
Vinylchloride	µg/L	<0,10	-	0,20	0,010	2,5	5
1,1-Dichloorpropaan	µg/L	<0,25					
1,2-Dichloorpropaan	µg/L	<0,25					
1,3-Dichloorpropaan	µg/L	<0,25					
Dichloorpropanen som factor 0,7	µg/L	0,52	-	0,75	0,80	40	80
Tribroommethaan	µg/L	<2,0	-				630
Minerale olie							
Minerale olie (C10-C12)	µg/L	<8,0					
Minerale olie (C12-C16)	µg/L	<15					
Minerale olie (C16-C21)	µg/L	<16					
Minerale olie (C21-C30)	µg/L	<31					
Minerale olie (C30-C35)	µg/L	<15					
Minerale olie (C35-C40)	µg/L	<15					
Minerale olie totaal (C10-C40)	µg/L	<100	-	100	50	330	600
Legenda							
-	< streefwaarde/aw2000 of RG						
+	> Streefwaarde (S)						
++	> Tussenwaarde (T)						
+++	> Interventiewaarde (I)						
	Niet getoetst						
RG	Rapportagegrens						

Deze toetsing is met de grootste zorg samengesteld. Eurofins Analytico B.V. is echter niet verantwoordelijk voor de uitkomst van deze toetsing.

Toetsing: S en I 2012							
Certificaatnummer	2012064441						
Monsteromschrijving	C18 (110-250)						
Monstersoort	Water, AS3000						
Uw projectnummer	12021121						
Uw projectnaam	HOR.DIJ.NEN						
Uw ordernummer							
Datum monstername	16-04-2012						
Monsternemer	Dhr. N.W.M Snippe						
Parameter	Eenheid	C18 (110-250)	+/-	RG	S	T	I
Metalen							
Barium (Ba)	µg/L	<45	-	50	50	340	630
Cadmium (Cd)	µg/L	<0,80	-	0,80	0,40	3,2	6
Kobalt (Co)	µg/L	<5,0	-	20	20	60	100
Koper (Cu)	µg/L	25	+	15	15	45	75
Kwik (Hg)	µg/L	0,088	+	0,050	0,050	0,17	0,30
Molybdeen (Mo)	µg/L	<3,6	-	5	5	150	300
Nikkel (Ni)	µg/L	<15	-	15	15	45	75
Lood (Pb)	µg/L	<15	-	15	15	45	75
Zink (Zn)	µg/L	<60	-	65	65	430	800
Vluchtige Aromatische Koolwaterstoffen							
Benzeen	µg/L	<0,20	-	0,20	0,20	15	30
Tolueen	µg/L	<0,30	-	7	7	500	1000
Ethylbenzeen	µg/L	<0,30	-	4	4	77	150
o-Xyleen	µg/L	<0,10					
m,p-Xyleen	µg/L	<0,20					
Xylenen (som) factor 0,7	µg/L	0,21	-	0,30	0,20	35	70
BTEX (som)	µg/L	<1,1					
Naftaleen	µg/L	<0,050	-	0,050	0,010	35	70
Styreen	µg/L	<0,30	-	6	6	150	300
Vluchtige organische chloorkoolwaterstoffen							
Dichloormethaan	µg/L	<0,20	-	0,20	0,010	500	1000
Trichloormethaan	µg/L	<0,60	-	6	6	200	400
Tetrachloormethaan	µg/L	<0,10	-	0,10	0,010	5,0	10
Trichlooretheen	µg/L	<0,60	-	24	24	260	500
Tetrachlooretheen	µg/L	<0,10	-	0,10	0,010	20	40
1,1-Dichloorethaan	µg/L	<0,60	-	7	7	450	900
1,2-Dichloorethaan	µg/L	<0,60	-	7	7	200	400
1,1,1-Trichloorethaan	µg/L	<0,10	-	0,10	0,010	150	300
1,1,2-Trichloorethaan	µg/L	<0,10	-	0,10	0,010	65	130
cis 1,2-Dichlooretheen	µg/L	<0,10					
trans 1,2-Dichlooretheen	µg/L	<0,10					
CKW (som)	µg/L	<3,2					
1,1-Dichlooretheen	µg/L	<0,10	-	0,10	0,010	5,0	10
1,2-Dichloorethenen (Som) factor 0,7	µg/L	0,14	-	0,10	0,010	10	20
Vinylchloride	µg/L	<0,10	-	0,20	0,010	2,5	5
1,1-Dichloorpropaan	µg/L	<0,25					
1,2-Dichloorpropaan	µg/L	<0,25					
1,3-Dichloorpropaan	µg/L	<0,25					
Dichloorpropanen som factor 0,7	µg/L	0,52	-	0,75	0,80	40	80
Tribroommethaan	µg/L	<2,0	-				630
Minerale olie							
Minerale olie (C10-C12)	µg/L	<8,0					
Minerale olie (C12-C16)	µg/L	<15					
Minerale olie (C16-C21)	µg/L	<16					
Minerale olie (C21-C30)	µg/L	<31					
Minerale olie (C30-C35)	µg/L	<15					
Minerale olie (C35-C40)	µg/L	<15					
Minerale olie totaal (C10-C40)	µg/L	<100	-	100	50	330	600
Legenda							
-	< streefwaarde/aw2000 of RG						
+	> Streefwaarde (S)						
++	> Tussenwaarde (T)						
+++	> Interventiewaarde (I)						
	Niet getoetst						
RG	Rapportagegrens						

Deze toetsing is met de grootste zorg samengesteld. Eurofins Analytico B.V. is echter niet verantwoordelijk voor de uitkomst van deze toetsing.

Toetsing: S en I 2012							
Certificaatnummer	2012064441						
Monsteromschrijving	C24 (160-260)						
Monstersoort	Water, AS3000						
Uw projectnummer	12021121						
Uw projectnaam	HOR.DIJ.NEN						
Uw ordernummer							
Datum monstername	16-04-2012						
Monsternemer	Dhr. N.W.M Snippe						
Parameter	Eenheid	C24 (160-260)	+/-	RG	S	T	I
Metalen							
Barium (Ba)	µg/L	130	+	50	50	340	630
Cadmium (Cd)	µg/L	<0,80	-	0,80	0,40	3,2	6
Kobalt (Co)	µg/L	11	-	20	20	60	100
Koper (Cu)	µg/L	<15	-	15	15	45	75
Kwik (Hg)	µg/L	0,56	+++	0,050	0,050	0,17	0,30
Molybdeen (Mo)	µg/L	<3,6	-	5	5	150	300
Nikkel (Ni)	µg/L	<15	-	15	15	45	75
Lood (Pb)	µg/L	<15	-	15	15	45	75
Zink (Zn)	µg/L	87	+	65	65	430	800
Vluchtige Aromatische Koolwaterstoffen							
Benzeen	µg/L	<0,20	-	0,20	0,20	15	30
Tolueen	µg/L	<0,30	-	7	7	500	1000
Ethylbenzeen	µg/L	<0,30	-	4	4	77	150
o-Xyleen	µg/L	<0,10					
m,p-Xyleen	µg/L	<0,20					
Xylenen (som) factor 0,7	µg/L	0,21	-	0,30	0,20	35	70
BTEX (som)	µg/L	<1,1					
Naftaleen	µg/L	<0,050	-	0,050	0,010	35	70
Styreen	µg/L	<0,30	-	6	6	150	300
Vluchtige organische chloorkoolwaterstoffen							
Dichloormethaan	µg/L	<0,20	-	0,20	0,010	500	1000
Trichloormethaan	µg/L	<0,60	-	6	6	200	400
Tetrachloormethaan	µg/L	<0,10	-	0,10	0,010	5,0	10
Trichlooretheen	µg/L	<0,60	-	24	24	260	500
Tetrachlooretheen	µg/L	<0,10	-	0,10	0,010	20	40
1,1-Dichloorethaan	µg/L	<0,60	-	7	7	450	900
1,2-Dichloorethaan	µg/L	<0,60	-	7	7	200	400
1,1,1-Trichloorethaan	µg/L	<0,10	-	0,10	0,010	150	300
1,1,2-Trichloorethaan	µg/L	<0,10	-	0,10	0,010	65	130
cis 1,2-Dichlooretheen	µg/L	<0,10					
trans 1,2-Dichlooretheen	µg/L	<0,10					
CKW (som)	µg/L	<3,2					
1,1-Dichlooretheen	µg/L	<0,10	-	0,10	0,010	5,0	10
1,2-Dichloorethenen (Som) factor 0,7	µg/L	0,14	-	0,10	0,010	10	20
Vinylchloride	µg/L	<0,10	-	0,20	0,010	2,5	5
1,1-Dichloorpropaan	µg/L	<0,25					
1,2-Dichloorpropaan	µg/L	<0,25					
1,3-Dichloorpropaan	µg/L	<0,25					
Dichloorpropanen som factor 0,7	µg/L	0,52	-	0,75	0,80	40	80
Tribroommethaan	µg/L	<2,0	-				630
Minerale olie							
Minerale olie (C10-C12)	µg/L	<8,0					
Minerale olie (C12-C16)	µg/L	<15					
Minerale olie (C16-C21)	µg/L	<16					
Minerale olie (C21-C30)	µg/L	<31					
Minerale olie (C30-C35)	µg/L	<15					
Minerale olie (C35-C40)	µg/L	<15					
Minerale olie totaal (C10-C40)	µg/L	<100	-	100	50	330	600
Legenda							
-	< streefwaarde/aw2000 of RG						
+	> Streefwaarde (S)						
++	> Tussenwaarde (T)						
+++	> Interventiewaarde (I)						
	Niet getoetst						
RG	Rapportagegrens						

Deze toetsing is met de grootste zorg samengesteld. Eurofins Analytico B.V. is echter niet verantwoordelijk voor de uitkomst van deze toetsing.

Toetsing: S en I 2012							
Certificaatnummer	2012069399						
Monsteromschrijving	C24 (160-260)						
Monstersoort	Water, AS3000						
Uw projectnummer	12021121						
Uw projectnaam	HOR.DIJ.NEN						
Uw ordernummer							
Datum monstername	16-04-2012						
Monsternemer	Dhr. N.W.M Snippe						
Parameter	Eenheid	C24 (160-260)	+/-	RG	S	T	I
Metalen							
Kwik (Hg)	µg/L	<0,050	-	0,050	0,050	0,17	0,30
Legenda							
-	< streefwaarde/aw2000 of RG						
+	> Streefwaarde (S)						
++	> Tussenwaarde (T)						
+++	> Interventiewaarde (I)						
	Niet getoetst						
RG	Rapportagegrens						

Deze toetsing is met de grootste zorg samengesteld. Eurofins Analytico B.V. is echter niet verantwoordelijk voor de uitkomst van deze toetsing.

Toetsing: S en I 2012							
Certificaatnummer	2012064454						
Monsteromschrijving	B04 (220-320)						
Monstersoort	Water, AS3000						
Uw projectnummer	12021121						
Uw projectnaam	HOR.DIJ.NEN						
Uw ordernummer							
Datum monstername	16-04-2012						
Monsternemer	Dhr. D.F.H. Schell						
Parameter	Eenheid	B04 (220-320)	+/-	RG	S	T	I
Metalen							
Barium (Ba)	µg/L	110	+	50	50	340	630
Cadmium (Cd)	µg/L	<0,80	-	0,80	0,40	3,2	6
Kobalt (Co)	µg/L	<5,0	-	20	20	60	100
Koper (Cu)	µg/L	<15	-	15	15	45	75
Kwik (Hg)	µg/L	<0,050	-	0,050	0,050	0,17	0,30
Molybdeen (Mo)	µg/L	<3,6	-	5	5	150	300
Nikkel (Ni)	µg/L	<15	-	15	15	45	75
Lood (Pb)	µg/L	<15	-	15	15	45	75
Zink (Zn)	µg/L	210	+	65	65	430	800
Vluchtige Aromatische Koolwaterstoffen							
Benzeen	µg/L	<0,20	-	0,20	0,20	15	30
Tolueen	µg/L	<0,30	-	7	7	500	1000
Ethylbenzeen	µg/L	<0,30	-	4	4	77	150
o-Xyleen	µg/L	<0,10	-				
m,p-Xyleen	µg/L	<0,20	-				
Xylenen (som) factor 0,7	µg/L	0,21	-	0,30	0,20	35	70
BTEX (som)	µg/L	<1,1	-				
Naftaleen	µg/L	<0,050	-	0,050	0,010	35	70
Styreen	µg/L	<0,30	-	6	6	150	300
Vluchtige organische chloorkoolwaterstoffen							
Dichloormethaan	µg/L	<0,20	-	0,20	0,010	500	1000
Trichloormethaan	µg/L	<0,60	-	6	6	200	400
Tetrachloormethaan	µg/L	<0,10	-	0,10	0,010	5,0	10
Trichlooretheen	µg/L	<0,60	-	24	24	260	500
Tetrachlooretheen	µg/L	<0,10	-	0,10	0,010	20	40
1,1-Dichloorethaan	µg/L	<0,60	-	7	7	450	900
1,2-Dichloorethaan	µg/L	<0,60	-	7	7	200	400
1,1,1-Trichloorethaan	µg/L	<0,10	-	0,10	0,010	150	300
1,1,2-Trichloorethaan	µg/L	<0,10	-	0,10	0,010	65	130
cis 1,2-Dichlooretheen	µg/L	<0,10	-				
trans 1,2-Dichlooretheen	µg/L	<0,10	-				
CKW (som)	µg/L	<3,2	-				
1,1-Dichlooretheen	µg/L	<0,10	-	0,10	0,010	5,0	10
1,2-Dichloorethenen (Som) factor 0,7	µg/L	0,14	-	0,10	0,010	10	20
Vinylchloride	µg/L	<0,10	-	0,20	0,010	2,5	5
1,1-Dichloorpropaan	µg/L	<0,25	-				
1,2-Dichloorpropaan	µg/L	<0,25	-				
1,3-Dichloorpropaan	µg/L	<0,25	-				
Dichloorpropanen som factor 0.7	µg/L	0,52	-	0,75	0,80	40	80
Tribroommethaan	µg/L	<2,0	-				630
Minerale olie							
Minerale olie (C10-C12)	µg/L	<8,0	-				
Minerale olie (C12-C16)	µg/L	<15	-				
Minerale olie (C16-C21)	µg/L	<16	-				
Minerale olie (C21-C30)	µg/L	<31	-				
Minerale olie (C30-C35)	µg/L	<15	-				
Minerale olie (C35-C40)	µg/L	<15	-				
Minerale olie totaal (C10-C40)	µg/L	<100	-	100	50	330	600
Legenda							
-	< streefwaarde/aw2000 of RG						
+	> Streefwaarde (S)						
++	> Tussenwaarde (T)						
+++	> Interventiewaarde (I)						
RG	Niet getoetst Rapportagegrens						

Deze toetsing is met de grootste zorg samengesteld. Eurofins Analytico B.V. is echter niet verantwoordelijk voor de uitkomst van deze toetsing.

Toetsing: S en I 2012							
Certificaatnummer	2012064454						
Monsteromschrijving	B15 (190-290)						
Monstersoort	Water, AS3000						
Uw projectnummer	12021121						
Uw projectnaam	HOR.DIJ.NEN						
Uw ordernummer							
Datum monstername	16-04-2012						
Monsternemer	Dhr. D.F.H. Schell						
Parameter	Eenheid	B15 (190-290)	+/-	RG	S	T	I
Metalen							
Barium (Ba)	µg/L	<45	-	50	50	340	630
Cadmium (Cd)	µg/L	<0,80	-	0,80	0,40	3,2	6
Kobalt (Co)	µg/L	<5,0	-	20	20	60	100
Koper (Cu)	µg/L	<15	-	15	15	45	75
Kwik (Hg)	µg/L	<0,050	-	0,050	0,050	0,17	0,30
Molybdeen (Mo)	µg/L	12	+	5	5	150	300
Nikkel (Ni)	µg/L	<15	-	15	15	45	75
Lood (Pb)	µg/L	<15	-	15	15	45	75
Zink (Zn)	µg/L	<60	-	65	65	430	800
Vluchtige Aromatische Koolwaterstoffen							
Benzeen	µg/L	<0,20	-	0,20	0,20	15	30
Tolueen	µg/L	<0,30	-	7	7	500	1000
Ethylbenzeen	µg/L	<0,30	-	4	4	77	150
o-Xyleen	µg/L	<0,10	-				
m,p-Xyleen	µg/L	<0,20	-				
Xylenen (som) factor 0,7	µg/L	0,21	-	0,30	0,20	35	70
BTEX (som)	µg/L	<1,1	-				
Naftaleen	µg/L	<0,050	-	0,050	0,010	35	70
Styreen	µg/L	<0,30	-	6	6	150	300
Vluchtige organische chloorkoolwaterstoffen							
Dichloormethaan	µg/L	<0,20	-	0,20	0,010	500	1000
Trichloormethaan	µg/L	<0,60	-	6	6	200	400
Tetrachloormethaan	µg/L	<0,10	-	0,10	0,010	5,0	10
Trichlooretheen	µg/L	<0,60	-	24	24	260	500
Tetrachlooretheen	µg/L	<0,10	-	0,10	0,010	20	40
1,1-Dichloorethaan	µg/L	<0,60	-	7	7	450	900
1,2-Dichloorethaan	µg/L	<0,60	-	7	7	200	400
1,1,1-Trichloorethaan	µg/L	<0,10	-	0,10	0,010	150	300
1,1,2-Trichloorethaan	µg/L	<0,10	-	0,10	0,010	65	130
cis 1,2-Dichlooretheen	µg/L	<0,10	-				
trans 1,2-Dichlooretheen	µg/L	<0,10	-				
CKW (som)	µg/L	<3,2	-				
1,1-Dichlooretheen	µg/L	<0,10	-	0,10	0,010	5,0	10
1,2-Dichloorethenen (Som) factor 0,7	µg/L	0,14	-	0,10	0,010	10	20
Vinylchloride	µg/L	<0,10	-	0,20	0,010	2,5	5
1,1-Dichloorpropaan	µg/L	<0,25	-				
1,2-Dichloorpropaan	µg/L	<0,25	-				
1,3-Dichloorpropaan	µg/L	<0,25	-				
Dichloorpropanen som factor 0.7	µg/L	0,52	-	0,75	0,80	40	80
Tribroommethaan	µg/L	<2,0	-				630
Minerale olie							
Minerale olie (C10-C12)	µg/L	<8,0	-				
Minerale olie (C12-C16)	µg/L	16	-				
Minerale olie (C16-C21)	µg/L	<16	-				
Minerale olie (C21-C30)	µg/L	<31	-				
Minerale olie (C30-C35)	µg/L	<15	-				
Minerale olie (C35-C40)	µg/L	<15	-				
Minerale olie totaal (C10-C40)	µg/L	<100	-	100	50	330	600
Legenda							
-	< streefwaarde/aw2000 of RG						
+	> Streefwaarde (S)						
++	> Tussenwaarde (T)						
+++	> Interventiewaarde (I)						
RG	Niet getoetst Rapportagegrens						

Deze toetsing is met de grootste zorg samengesteld. Eurofins Analytico B.V. is echter niet verantwoordelijk voor de uitkomst van deze toetsing.

Toetsing: S en I 2012								
Certificaatnummer	2012064454							
Monsteromschrijving	E2 (270-370)							
Monstersoort	Water, AS3000							
Uw projectnummer	12021121							
Uw projectnaam	HOR.DIJ.NEN							
Uw ordernummer	16-04-2012							
Datum monstername	Dhr. D.F.H. Schell							
Monsternemer								
Parameter	Eenheid	E2 (270-370)	+/-	RG	S	T	I	
Metalen								
Vluchtige Aromatische Koolwaterstoffen								
Benzeen	µg/L	<0,20	-	0,20	0,20	15	30	
Tolueen	µg/L	<0,30	-	7	7	500	1000	
Ethylbenzeen	µg/L	<0,30	-	4	4	77	150	
o-Xyleen	µg/L	<0,10						
m,p-Xyleen	µg/L	<0,20						
Xylenen (som) factor 0,7	µg/L	0,21	-	0,30	0,20	35	70	
BTEX (som)	µg/L	<1,1						
Naftaleen	µg/L	<0,050	-	0,050	0,010	35	70	
Vluchtige organische chloorkoolwaterstoffen								
Minerale olie								
Minerale olie (C10-C12)	µg/L	<8,0						
Minerale olie (C12-C16)	µg/L	<15						
Minerale olie (C16-C21)	µg/L	<16						
Minerale olie (C21-C30)	µg/L	<31						
Minerale olie (C30-C35)	µg/L	<15						
Minerale olie (C35-C40)	µg/L	<15						
Minerale olie totaal (C10-C40)	µg/L	<100	-	100	50	330	600	
Legenda								
-	< streefwaarde/aw2000 of RG							
+	> Streefwaarde (S)							
++	> Tussenwaarde (T)							
+++	> Interventiewaarde (I)							
	Niet getoetst							
RG	Rapportagegrens							

Deze toetsing is met de grootste zorg samengesteld. Eurofins Analytico B.V. is echter niet verantwoordelijk voor de uitkomst van deze toetsing.

Toetsing: S en I 2012								
Certificaatnummer	2012070445							
Monsteromschrijving	G01 (240-340)							
Monstersoort	Water, AS3000							
Uw projectnummer	12021121							
Uw projectnaam	HOR.DIJ.NEN							
Uw ordernummer								
Datum monstername	24-04-2012							
Monsternemer								
Parameter	Eenheid	G01 (240-340)	+/-	RG	S	T	I	
Vluchtige Aromatische Koolwaterstoffen								
Benzeen	µg/L	<0,20	-	0,20	0,20	15	30	
Tolueen	µg/L	<0,30	-	7	7	500	1000	
Ethylbenzeen	µg/L	<0,30	-	4	4	77	150	
o-Xyleen	µg/L	<0,10						
m,p-Xyleen	µg/L	<0,20						
Xylenen (som) factor 0,7	µg/L	0,21	-	0,30	0,20	35	70	
BTEX (som)	µg/L	<1,1						
Naftaleen	µg/L	<0,050	-	0,050	0,010	35	70	
Minerale olie								
Minerale olie (C10-C12)	µg/L	<8,0						
Minerale olie (C12-C16)	µg/L	<15						
Minerale olie (C16-C21)	µg/L	<16						
Minerale olie (C21-C30)	µg/L	<31						
Minerale olie (C30-C35)	µg/L	<15						
Minerale olie (C35-C40)	µg/L	<15						
Minerale olie totaal (C10-C40)	µg/L	<100	-	100	50	330	600	
Metalen								
</								

Toetsing: S en I 2012								
Certificaatnummer	2012070445							
Monsteromschrijving	H02 (200-300)							
Monstersoort	Water, AS3000							
Uw projectnummer	12021121							
Uw projectnaam	HOR.DIJ.NEN							
Uw ordernummer								
Datum monstername	24-04-2012							
Monsternemer								
Parameter	Eenheid	H02 (200-300)	+/-	RG	S	T	I	
Viuchtige Aromatische Koolwaterstoffen								
Benzeen	µg/L	<0,20	-	0,20	0,20	15	30	
Tolueen	µg/L	<0,30	-	7	7	500	1000	
Ethylbenzeen	µg/L	<0,30	-	4	4	77	150	
o-Xyleen	µg/L	<0,10						
m,p-Xyleen	µg/L	<0,20						
Xylenen (som) factor 0,7	µg/L	0,21	-	0,30	0,20	35	70	
BTEX (som)	µg/L	<1,1						
Naftaleen	µg/L	<0,050	-	0,050	0,010	35	70	
Minerale olie								
Minerale olie (C10-C12)	µg/L	<8,0						
Minerale olie (C12-C16)	µg/L	<15						
Minerale olie (C16-C21)	µg/L	<16						
Minerale olie (C21-C30)	µg/L	<31						
Minerale olie (C30-C35)	µg/L	<15						
Minerale olie (C35-C40)	µg/L	<15						
Minerale olie totaal (C10-C40)	µg/L	<100	-	100	50	330	600	
Metalen								
Viuchtige organische chloorkoolwaterstoffen								

Legenda	
-	< streefwaarde/aw2000 of RG
+	> Streefwaarde (S)
++	> Tussenwaarde (T)
+++	> Interventiewaarde (I)
	Niet getoetst
RG	Rapportagegrens

Deze toetsing is met de grootste zorg samengesteld. Eurofins Analytico B.V. is echter niet verantwoordelijk voor de uitkomst van deze toetsing.

Toetsing: S en I 2012								
Certificaatnummer	2012070445							
Monsteromschrijving	I04 (250-350)							
Monstersoort	Water, AS3000							
Uw projectnummer	12021121							
Uw projectnaam	HOR.DIJ.NEN							
Uw ordernummer								
Datum monstername	24-04-2012							
Monsternemer								
Parameter	Eenheid	I04 (250-350)	+/-	RG	S	T	I	
Viuchtige Aromatische Koolwaterstoffen								
Benzeen	µg/L	<2,0	+	0,20	0,20	15	30	
Tolueen	µg/L	<3,0	-	7	7	500	1000	
Ethylbenzeen	µg/L	<3,0	-	4	4	77	150	
o-Xyleen	µg/L	<1,0						
m,p-Xyleen	µg/L	<2,0						
Xylenen (som) factor 0,7	µg/L	2,1	+	0,30	0,20	35	70	
BTEX (som)	µg/L	<11						
Naftaleen	µg/L	<0,50	+	0,050	0,010	35	70	
Styreen	µg/L	<3,0	-	6	6	150	300	
Minerale olie								
Minerale olie (C10-C12)	µg/L	<8,0						
Minerale olie (C12-C16)	µg/L	<15						
Minerale olie (C16-C21)	µg/L	<16						
Minerale olie (C21-C30)	µg/L	<31						
Minerale olie (C30-C35)	µg/L	<15						
Minerale olie (C35-C40)	µg/L	<15						
Minerale olie totaal (C10-C40)	µg/L	<100	-	100	50	330	600	
Metalen								
Barium (Ba)	µg/L	300	+	50	50	340	630	
Cadmium (Cd)	µg/L	1,4	+	0,80	0,40	3,2	6	
Kobalt (Co)	µg/L	35	+	20	20	60	100	
Koper (Cu)	µg/L	78	+++	15	15	45	75	
Kwik (Hg)	µg/L	<0,050	-	0,050	0,050	0,17	0,30	
Molybdeen (Mo)	µg/L	<3,6	-	5	5	150	300	
Nikkel (Ni)	µg/L	44	+	15	15	45	75	
Lood (Pb)	µg/L	82	+++	15	15	45	75	
Zink (Zn)	µg/L	190	+	65	65	430	800	
Viuchtige organische chloorkoolwaterstoffen								
Dichloormethaan	µg/L	<2,0	+	0,20	0,010	500	1000	
Trichloormethaan	µg/L	<6,0	-	6	6	200	400	
Tetrachloormethaan	µg/L	<1,0	+	0,10	0,010	5,0	10	
Trichlooretheen	µg/L	<6,0	-	24	24	260	500	
Tetrachlooretheen	µg/L	<1,0	+	0,10	0,010	20	40	
1,1-Dichloorethaan	µg/L	<6,0	-	7	7	450	900	
1,2-Dichloorethaan	µg/L	9,9	+	7	7	200	400	
1,1,1-Trichloorethaan	µg/L	<1,0	+	0,10	0,010	150	300	
1,1,2-Trichloorethaan	µg/L	<1,0	+	0,10	0,010	65	130	
cis 1,2-Dichlooretheen	µg/L	<1,0						
trans 1,2-Dichlooretheen	µg/L	<1,0						
CKW (som)	µg/L	<32						
1,1-Dichlooretheen	µg/L	<1,0	+	0,10	0,010	5,0	10	
1,2-Dichloorethenen (Som) factor 0,7	µg/L	1,4	+	0,10	0,010	10	20	
Vinylchloride	µg/L	<1,0	+	0,20	0,010	2,5	5	
1,1-Dichloorpropaan	µg/L	<2,5						
1,2-Dichloorpropaan	µg/L	<2,5						
1,3-Dichloorpropaan	µg/L	<2,5						
Dichloorpropanen som factor 0.7	µg/L	5,2	+	0,75	0,80	40	80	
Tribroommethaan	µg/L	<20	-				630	

Legenda	
-	< streefwaarde/aw2000 of RG
+	> Streefwaarde (S)
++	> Tussenwaarde (T)
+++	> Interventiewaarde (I)
	Niet getoetst
RG	Rapportagegrens

Deze toetsing is met de grootste zorg samengesteld. Eurofins Analytico B.V. is echter niet verantwoordelijk voor de uitkomst van deze toetsing.

Toetsing: S en I 2012							
Certificaatnummer	2012072014						
Monsteromschrijving	D02 (295-395)						
Monstersoort	Water, AS3000						
Uw projectnummer	12021121						
Uw projectnaam	HOR.DIJ.NEN						
Uw ordernummer							
Datum monstername	26-04-2012						
Monsternemer							
Parameter	Eenheid	D02 (295-395)	+/-	RG	S	T	I
Viuchtige Aromatische Koolwaterstoffen							
Benzeen	µg/L	<0,20	-	0,20	0,20	15	30
Tolueen	µg/L	<0,30	-	7	7	500	1000
Ethylbenzeen	µg/L	<0,30	-	4	4	77	150
o-Xyleen	µg/L	<0,10					
m,p-Xyleen	µg/L	<0,20					
Xylenen (som) factor 0,7	µg/L	0,21	-	0,30	0,20	35	70
BTEX (som)	µg/L	<1,1					
Naftaleen	µg/L	<0,050	-	0,050	0,010	35	70
Minerale olie							
Minerale olie (C10-C12)	µg/L	<8,0					
Minerale olie (C12-C16)	µg/L	<15					
Minerale olie (C16-C21)	µg/L	<16					
Minerale olie (C21-C30)	µg/L	<31					
Minerale olie (C30-C35)	µg/L	<15					
Minerale olie (C35-C40)	µg/L	<15					
Minerale olie totaal (C10-C40)	µg/L	<100	-	100	50	330	600
Legenda							
-	< streefwaarde/aw2000 of RG						
+	> Streefwaarde (S)						
++	> Tussenwaarde (T)						
+++	> Interventiewaarde (I)						
	Niet getoetst						
RG	Rapportagegrens						

Deze toetsing is met de grootste zorg samengesteld. Eurofins Analytico B.V. is echter niet verantwoordelijk voor de uitkomst van deze toetsing.

Toetsing: S en I 2012							
Certificaatnummer	2012072014						
Monsteromschrijving	F03 (265-365)						
Monstersoort	Water, AS3000						
Uw projectnummer	12021121						
Uw projectnaam	HOR.DIJ.NEN						
Uw ordernummer							
Datum monstername	26-04-2012						
Monsternemer							
Parameter	Eenheid	F03 (265-365)	+/-	RG	S	T	I
Viuchtige Aromatische Koolwaterstoffen							
Benzeen	µg/L	<0,20	-	0,20	0,20	15	30
Tolueen	µg/L	<0,30	-	7	7	500	1000
Ethylbenzeen	µg/L	<0,30	-	4	4	77	150
o-Xyleen	µg/L	<0,10					
m,p-Xyleen	µg/L	<0,20					
Xylenen (som) factor 0,7	µg/L	0,21	-	0,30	0,20	35	70
BTEX (som)	µg/L	<1,1					
Naftaleen	µg/L	<0,050	-	0,050	0,010	35	70
Minerale olie							
Minerale olie (C10-C12)	µg/L	<8,0					
Minerale olie (C12-C16)	µg/L	<15					
Minerale olie (C16-C21)	µg/L	<16					
Minerale olie (C21-C30)	µg/L	<31					
Minerale olie (C30-C35)	µg/L	<15					
Minerale olie (C35-C40)	µg/L	<15					
Minerale olie totaal (C10-C40)	µg/L	<100	-	100	50	330	600
Legenda							
-	< streefwaarde/aw2000 of RG						
+	> Streefwaarde (S)						
++	> Tussenwaarde (T)						
+++	> Interventiewaarde (I)						
	Niet getoetst						
RG	Rapportagegrens						

Deze toetsing is met de grootste zorg samengesteld. Eurofins Analytico B.V. is echter niet verantwoordelijk voor de uitkomst van deze toetsing.

Bijlage 4c Berekende asbestconcentratie

BEREKENING ASBESTCONCENTRATIES

Projectnaam: MOEDERLINEN	
Projectnummer: 0201175	
Sleufgat: 100x100x10	
A. Meetgegevens	
Lengte (dikte)	10 mm
Breedte (dikte)	10 mm
Diepte (dikte)	10 mm
Volumen totaal stof	1.000 m³
Volumen totaal fractie > 16 mm	0,000 m³
Volumen totaal fractie < 16 mm	1.000 m³
Droge stof	1.000 kg
B. Lab. gegevens	
Gevoel	25,000 mg/kg
Concentratie	0,00 mg/kg
Bovengrens	0,00 mg/kg
Droge stof	0,00 kg
C. Aangemeten asbesthoudende materialen fractie > 16 mm	
Asbestsoort 1:	
Massa asbestverdund materiaal	5,38 g
% amfibool asbest	12,5 %
% amfibool asbest	0 %
Gehalte asbest (serpentijs)	0,67 g
Ondergrens	0,00 g
Bovengrens	0,67 g
Gehalte asbest amfibool	0,00 g
Ondergrens	0,00 g
Bovengrens	0,00 g
Asbestsoort 2:	
Massa asbestverdund materiaal	5,38 g
% amfibool asbest	0 %
% amfibool asbest (serpentijs)	0,67 g
Ondergrens	0,00 g
Bovengrens	0,67 g
Gehalte asbest amfibool	0,00 g
Ondergrens	0,00 g
Bovengrens	0,00 g
Asbestsoort 3:	
Massa asbestverdund materiaal	31,9 g
% amfibool asbest	12,5 %
% amfibool asbest (serpentijs)	0 %
Gehalte asbest (serpentijs)	0,67 g
Ondergrens	0,00 g
Bovengrens	0,67 g
Gehalte asbest amfibool	0,00 g
Ondergrens	0,00 g
Bovengrens	0,00 g
Asbestsoort 4:	
Massa asbestverdund materiaal	0 g
% amfibool asbest	0 %
% amfibool asbest (serpentijs)	0 %
Gehalte asbest (serpentijs)	0 g
Ondergrens	0 g
Bovengrens	0 g
Gehalte asbest amfibool	0 g
Ondergrens	0 g
Bovengrens	0 g
D. Resultaten fractie > 16 mm	
Asbestsoort 1:	
Totaal origineel materiaal	1750,00 kg
Asbest (serpentijs)	875,00 mg
Asbest (amfibool)	0 mg
Asbest (gemengd)	0 mg
Totaal asbest	875,00 mg
Totaal asbestsoort 1	0,00 mg/kg
Ondergrens	0,00 mg/kg
Bovengrens	0,00 mg/kg
Totaal asbestsoorten 1 tot 4	0,00 mg/kg
Ondergrens	0,00 mg/kg
Bovengrens	0,00 mg/kg
Asbestsoort 2:	
Totaal origineel materiaal	1750,00 kg
Asbest (serpentijs)	437,50 mg
Asbest (amfibool)	0 mg
Asbest (gemengd)	0 mg
Totaal asbest	437,50 mg
Totaal asbestsoort 2	0,00 mg/kg
Ondergrens	0,00 mg/kg
Bovengrens	0,00 mg/kg
Asbestsoort 3:	
Totaal origineel materiaal	1750,00 kg
Asbest (serpentijs)	3937,50 mg
Asbest (amfibool)	0 mg
Asbest (gemengd)	0 mg
Totaal asbest	3937,50 mg
Totaal asbestsoort 3	0,00 mg/kg
Ondergrens	0,00 mg/kg
Bovengrens	0,00 mg/kg
Asbestsoort 4:	
Totaal origineel materiaal	1750,00 kg
Asbest (serpentijs)	0 mg
Asbest (amfibool)	0 mg
Asbest (gemengd)	0 mg
Totaal asbest	0 mg
Totaal asbestsoort 4	0,00 mg/kg
Ondergrens	0,00 mg/kg
Bovengrens	0,00 mg/kg
E. Resultaten fractie < 16 mm	
Asbestconcentratie gemiddeld	0,00 mg/kg
Aantal fractie < 16 mm in sleuf	64,4 % V/V
Asbestconcentratie < 16 mm sleuf	0,00 mg/kg
Ondergrens	0,00 mg/kg
Bovengrens	0,00 mg/kg
F. ASBEST TOTAAL	
ONDERGRENEN	0,00 mg/kg
BOVENGRENEN	0,00 mg/kg
Tabeltoelichting:	
A. Betreft de sleufgegevens (of specifiek onderzoek traject) van de asbesthoudende sleuf.	
B. Betreft de door het laboratorium geleverde data inzake aangemerkte hoeveelheid en asbestconcentratie fractie < 16 mm.	
C. Berekende concentraties per asbestsoort o.g.v. fractie > 16 mm (Berekening gebaseerd op de door het laboratorium bepaalde percentages en getallen).	
D. Berekende concentraties per asbestsoort o.g.v. fractie < 16 mm (Berekening gebaseerd op de door het laboratorium bepaalde percentages en getallen).	
E. Berekende concentraties fractie < 16 mm, rekening houdend met volumefractie > 16 mm en < 16 mm van de sleuf.	
F. Berekende totaalconcentratie voor de betreffende sleufonderzoek traject o.g.v. fractie > 16 mm (blok D) en fractie < 16 mm (door laboratorium bepaalde concentraties) (blok E).	



Bijlage 5 Toetsingskader analyseresultaten

AW = achtergrondwaarde
S = streefwaarde
I = interventiewaarde t.b.v. sanering(-sonderzoek)

Stof/niveau	Grond/sediment (mg/kg droge stof)		Grondwater (µg/l opgelost, tenzij anders vermeld)	
	AW	I	S	I
I. Metalen				
antimoon (Sb)	4,0	22	-	20
arsen (As)	20	76	10	60
barium (Ba)	-	920*	50	625
cadmium (Cd)	0,60	13	0,4	6
chrom (Cr)	55	-	1	30
chrom III	-	180	-	-
chrom VI	-	78	-	-
cobalt (Co)	15	190	20	100
koper (Cu)	40	190	15	75
kwik (Hg)	0,15	36	0,05	0,3
kwik (anorganisch)	-	-	-	-
kwik (organisch)	-	4	-	-
lood (Pb)	50	530	15	75
molybdeen (Mo)	1,5	190	5	300
nikkel (Ni)	35	100	15	75
tin (Sn)	6,5	-	-	-
vanadium (V)	80	-	-	-
zink (Zn)	140	720	65	800
II. Anorganische verbindingen				
chloride	-	-	100 (Cl/I)	-
cyaniden-vrij	3	20	5	1500
cyaniden-complex	5,5	50	10	1500
thiocynaat	6,0	20	-	1500
III. Aromatische verbindingen				
benzeen	0,20	1,1	0,2	30
ethylbenzeen	0,20	110	4	150
tolueen	0,20	32	7	1000
xylenen	0,45	17	0,2	70
styreen (vinylbenzeen)	6	86	6	300
fenol	0,25	14	0,2	2000
cresolen (som)	0,30	13	0,2	200
dodecylbenzeen	0,35	-	-	-
aromatische oplosmiddelen (som)	2,5	-	-	-
IV. Polycyclische aromatische koolwaterstoffen (PAK's)				
naffaleen	-	-	0,01	70
antraceen	-	-	0,0007	5
fenantreen	-	-	0,003	5
fluorantreen	-	-	0,003	5
benzo(a)antraceen	-	-	0,0001	0,5
chryseen	-	-	0,003	0,2
benzo(a)pyreen	-	-	0,0005	0,05
benzo(g,h,i)peryleen	-	-	0,0003	0,05
benzo(k)fluorantreen	-	-	0,0004	0,05
indeno(1,2,3-cd)pyreen	-	-	0,0004	0,05
PAK (som 10)	1,5	40	-	-
V. Gechlorideerde koolwaterstoffen				
vinylchloride	0,10	0,1	0,01	5
dichloormethaan	0,10	3,9	0,01	1000
1,1-dichloorethaan	0,20	15	7	900
1,2-dichloorethaan	0,20	6,4	7	400
1,1-dichlooretheen	0,30	0,3	0,01	10
1,2-dichlooretheen (cis- en trans-)	0,30	1	0,01	20
dichloorpropanen	0,80	2	0,8	80
trichloormethaan (chloroform)	0,25	5,6	6	400
1,1,1-trichloorethaan	0,25	15	0,01	300
1,1,2-trichloorethaan	0,3	10	0,01	130
trichlooretheen (Tri)	0,25	2,5	24	500
tetrachloormethaan (Tetra)	0,30	0,7	0,01	10
tetrachlooretheen (Per)	0,15	8,8	0,01	40
monochloorbenzeen	0,20	15	7	180
dichloorbenzenen	2,0	19	3	50
trichloorbenzenen	0,015	11	0,01	10
tetrachloorbenzenen	0,0090	2,2	0,01	2,5
pentachloorbenzenen	0,0025	6,7	0,003	1
hexachloorbenzenen	0,0085	2,0	0,0009	0,5
monochloorfenolen(som)	0,045	54	0,3	100
dichloorfenolen (som)	0,20	22	0,2	30
trichloorfenolen (som)	0,0030	22	0,03	10
tetrachloorfenolen (som)	0,015	21	0,01	10
pentachloorfenol	0,0030	12	0,04	3
PCB's (som 7)	0,020	1	0,01	0,01
chloornaftaleen (som)	0,070	23	6	30
monochlooranilinen (som)	0,20	50	-	-
dioxine (som I-TEQ)	0,000055	0,00018	-	-
pentachlooraniline	0,15	-	-	-

* De norm voor barium geldt alleen voor die situaties waarbij duidelijk sprake is van antropogene bodemverontreiniging. Voor overige situaties is de norm voor barium tijdelijk buiten werking gesteld.

Bijlage 5 Toetsingskader analyseresultaten

Stof/niveau	Grond/sediment (mg/kg droge stof)		Grondwater (µg/l opgelost, tenzij anders vermeld)	
	AW	I	S	I
VI. Bestrijdingsmiddelen				
chloordaen	0,0200	4	0,02 ng/l	0,2
DDT (som)	0,20	1,7	-	-
DDE (som)	0,10	2,3	-	-
DDD (som)	0,020	34	-	-
DDT/DDE/DDD (som)	-	-	0,004 ng/l	0,01
aldrin	-	0,32	0,009 ng/l	-
dieldrin	-	-	0,1 ng/l	-
endrin	-	-	0,04 ng/l	-
drins (som)	0,015	4	-	0,1
α-endosulfan	0,00090	4	0,2 ng/l	5
α-HCH	0,0010	17	33 ng/l	-
β-HCH	0,0020	1,6	8 ng/l	-
γ-HCH (lindaan)	0,0030	1,2	9 ng/l	-
HCH-verbindingen (som)	-	-	0,05	1
heptachloor	0,00070	4	0,005 ng/l	0,3
heptachloorepoxide (som)	0,0020	4	0,005 ng/l	3
hexachloorbutadieen	0,003	-	-	-
organochloorhoudende bestrijdingsmiddelen(som landbodem)	0,40	-	-	-
azinfos-methyl	0,0075	-	-	-
organotin verbindingen (som)	0,15	2,5	0,05-16 ng/l	0,7
tributyltin (TBT)	0,065	-	-	-
MCPA	0,55	4	0,02	50
atracine	0,035	0,71	29 ng/l	150
carbaryl	0,15	0,45	2 ng/l	50
carbofuran	0,017	0,017	9 ng/l	100
4-chloormethylfenolen (som)	0,60	-	-	-
niet-chloorhoudende bestr. mid. (som)	0,090	-	-	-
VII. Overige verontreinigingen				
asbest	-	100	-	-
cyclohexanon	2,0	150	0,5	15000
dimethyl ftalaat	0,045	82	-	-
diethyl ftalaat	0,045	53	-	-
di-isobutylftalaat	0,045	17	-	-
di-butyl ftalaat	0,070	36	-	-
butyl benzyftalaat	0,070	48	-	-
dihexyl ftalaat	0,070	220	-	-
di(2-ethylhexyl)ftalaat	0,045	60	-	-
ftalaten (som)	-	-	0,5	5
minerale olie	190	5000	50	600
pyridine	0,15	11	0,5	30
tetrahydrofuran	0,45	7	0,5	300
tetrahydrothiofeen	1,5	8,8	0,5	5000
tribrommethaan	0,20	75	-	630
ethyleenglycol	5,0	-	-	-
diethyleenglycol	8,0	-	-	-
acrylonitril	2,0	-	-	-
formaldehyde	2,5	-	-	-
isopropanol (2-propanol)	0,75	-	-	-
methanol	3,0	-	-	-
butanol (1-butanol)	2,0	-	-	-
butylacetaat	2,0	-	-	-
ethylacetaat	2,0	-	-	-
methyl-tert-butyl ether (MTBE)	0,20	-	-	-
methylthylketon	2,0	-	-	-

Bodemtypecorrectie

Anorganische verbindingen

$$Lb = Lst * \frac{a + b * \% lut. + c * \% org. st.}{a + b * 25 + c * 10}$$

Lb is interventiewaarden geldend voor de te beoordelen bodem (mg/kg); Lst is interventiewaarde voor de standaardbodem (mg/kg);% lut. is gemeten percentage lutum in de te beoordelen bodem; % org. st. is gemeten percentage organisch stof in de te beoordelen bodem
A, B en C zijn constantenafhankelijk van de stof. Voor toepassing van de bodemtypecorrectie bij streefwaarden wordt in de bovenstaande formule de interventiewaarde vervangen door streefwaarde.

Bijlage 5 Toetsingskader analyseresultaten

STOF	a	b	c
arseen	15	0,4	0,4
barium	30	5	0
beryllium	8	0,9	0
cadmium	0,4	0,007	0,021
chromium	50	2	0
cobalt	2	0,28	0
koper	15	0,6	0,6
kwik	0,2	0,0034	0,0017
lood	50	1	1
nikkel	10	1	0
tin	4	0,6	0
vanadium	12	1,2	0
zink	50	3	1,5

Organische verbindingen

$$Lb = Lst * \frac{\% org.st.}{10}$$

Lb is interventiewaarden geldend voor de te beoordelen bodem (mg/kg); Lst is interventiewaarde voor de standaardbodem (mg/kg); % org. st. is gemeten percentage organisch stof in de te beoordelen bodem; Voor bodems met gemeten organisch stofgehaltes van meer dan 30% respectievelijk minder dan 2%, worden gehalten van respectievelijk 30% en 2% aangehouden. Voor toepassing van de bodentypecorrectie bij streefwaarden wordt in de bovenstaande formule de interventiewaarde vervangen door streefwaarde.

Nader onderzoek

De tussenwaarde (T) is het toetsingscriterium ten behoeve van een nader onderzoek. Wordt de tussenwaarde overschreden, dan is een nader onderzoek, op korte termijn, noodzakelijk.

$$T = 0,5 * (S + I)$$

T is de tussenwaarde; S is de streefwaarde en I is de interventiewaarde.

Bijlage 6 Geraadpleegde bronnen

Informatiebron	Geraadpleegd (ja/nee)	Toelichting		
		Datum kaartmateriaal		Opmerkingen
Informatie uit kaartmateriaal etc.				
Historische topografische kaart	ja	divers		
Luchtfoto	ja	divers		
Informatie uit themakaarten		Datum bron/ kaartmateriaal		Opmerkingen
Bodemkaart Nederland	ja	1967		
Grondwaterkaart Nederland	ja	1978		
Informatie van eigenaar / terreingebruiker / opdrachtgever		Datum uitgevoerd	Contactpersoon	Opmerkingen
Historisch gebruik locatie	ja	2 april 2012	Dhr. J. Vervoort	
Huidig gebruik locatie	ja	2 april 2012		
Huidig gebruik belendende percelen (vanuit onderzoekslocatie)	ja	2 april 2012		
Toekomstig gebruik locatie	ja	2 april 2012		
Calamiteiten/resultaten voorgaande bodemonderzoeken	ja	2 april 2012		
Verhardingen/kabels en leidingen locatie	ja	2 april 2012		
Informatie van gemeente		Datum uitgevoerd	Contactpersoon	Opmerkingen
Archief Bouw- en woningtoezicht	ja	16 april 2012	Dhr. M. Lenssen	
Archief Wet milieubeheer en Hinderwet	ja	16 april 2012		
Archief ondergrondse tanks	ja	16 april 2012		
Archief bodemonderzoeken	ja	16 april 2012		
Gemeenteambtenaar milieuzaken	ja	16 april 2012		
Informatie uit terreininspectie		Datum uitgevoerd		Opmerkingen
Historisch gebruik locatie	ja	2 april 2012		
Huidig gebruik locatie	ja	2 april 2012		
Huidig gebruik belendende percelen (vanuit onderzoekslocatie)	ja	2 april 2012		
Verhardingen	ja	2 april 2012		

Bijlage 6 Geraadpleegde bronnen

Tabel I geeft een opsomming van de verleende bouwvergunningen voor de onderzoekslocatie. Tevens is, indien mogelijk, aangegeven of er in de bouwvergunning vermeld is of asbest als bouw materiaal is toegepast.

Tabel I. Verleende bouwvergunningen

Naam aanvrager	Jaartal	Omschrijving	Asbest toegepast in:
Dhr. L. Vervoort	13 oktober 1949	Bouwen van een karschop	onbekend
Dhr. L. Vervoort	6 decemeber1951	Vergroten van een karschop	onbekend
Dhr. L. Vervoort	31 mei 1966	Bouwen van een opslagloods voor machines	onbekend
Dhr. A. Vervoort	12 juli 1966	Verbouwen van een woning	onbekend
Fam. L. Vervoort	7 mei 1973	Oprichten van een opslagruimte	Eternit golfplaten als dakbedekking
Vervoort bv	20 februari 1980	Oprichten van een opslagloods/ruimte	onbekend
Vervoort bv	12 maart 1980	Veranderen van een opslagruimte in kantoor en opslagruimte	Eternit golfplaten als dakbedekking
Vervoort bv	27 april 1983	Vergroten van een (machine)opslagruimte	onbekend
Vervoort bv	17 juni 1997	Oprichten van een machineloods	Niet toegepast
Vervoort bv	17 juni 1997	Vernieuwen van de kantine, kantoor en wasgelegenheid	Niet toegepast



Econsultancy is een onafhankelijk adviesbureau. Wij bieden realistisch advies en concrete oplossingen voor milieuvraagstukken en willen daarmee een bijdrage leveren aan een duurzaam en verantwoord gebruik van onze leefomgeving.

Diensten

Wij kunnen u van dienst zijn met een uitgebreid scala aan onderzoeken op het gebied van bodem, waterbodem, water, archeologie, ecologie en milieu. Op www.econsultancy.nl vindt u uitgebreide informatie over de verschillende onderzoeken.

Werkwijze

Inzet en professionele betrokkenheid kenmerkt onze diensten. De verantwoordelijke projectleider is het eenduidige aanspreekpunt voor de klant en draagt zorg voor alle aspecten van het project: kwaliteit, tijd, geld, communicatie en organisatie. De kernwaarden deskundig, vertrouwd, betrokken, flexibel, zorgvuldig en vernieuwend zijn een belangrijke leidraad in ons handelen.

Kennis

Het deskundig begeleiden van onze opdrachtgevers vraagt om betrokkenheid bij en kennis van de bedoelingen van de opdrachtgever. Het vereist ook gedegen en actuele vakinhoudelijke kennis. Alle beschikbare kennis wordt snel en effectief ingezet. De medewerkers vormen ons belangrijkste kapitaal. Persoonlijke en inhoudelijke ontwikkeling staat centraal want het werk vraagt steeds om nieuwe kennis en nieuwe verantwoordelijkheden.

Creativiteit

Onze medewerkers zijn in staat om buiten de geijkte kaders een oplossing te zoeken met in achtneming van de geldende wet- en regelgeving. Oplossingen die bedoeld zijn om snel en efficiënt het doel van de opdrachtgever te bereiken.

Kwaliteit

Er wordt continue gestreefd naar het verhogen van de professionaliteit van de dienstverlening. Het leveren van diensten wordt intern op een dusdanige wijze georganiseerd dat het gevraagde resultaat daadwerkelijk op een zo effectief en efficiënt mogelijke wijze wordt voortgebracht. Hierbij staat de klanttevredenheid centraal. Het kwaliteitssysteem van Econsultancy voldoet aan de NEN-EN-ISO 9001: 2008. Tevens is Econsultancy gecertificeerd voor diverse protocollen en beoordelingsrichtlijnen.

Opdrachtgevers

Econsultancy heeft sinds haar oprichting in 1996 al meer dan tienduizend projecten uitgevoerd. Projecten in opdracht van particulier tot de Rijksoverheid, van het bedrijfsleven tot non-profit organisaties. De projecten kennen een grote diversiteit en hebben in sommige gevallen uitsluitend een onderzoekend karakter en zijn in andere gevallen meer adviserend. Steeds vaker wordt onderzoek binnen meerdere disciplines door onze opdrachtgevers verlangd. Onze medewerkers zijn in staat dit voor de opdrachtgever te coördineren en zelf (deel)onderzoeken uit te voeren. Ter illustratie van de veelvoud en veelzijdigheid van de projecten in de werkvelden bodem, waterbodem, ecologie, archeologie, water en milieu kunnen uitgebreide referentielijsten worden verschaft.

Vestiging Limburg

Rijksweg Noord 39
6071 KS Swalmen
Tel. 0475 - 504961
Swalmen@econsultancy.nl

Vestiging Gelderland

Fabriekstraat 19c
7005 AP Doetinchem
Tel. 0314 - 365150
Doetinchem@econsultancy.nl

Vestiging Brabant

Rapenstraat 2
5831 GJ Boxmeer
Tel. 0485 - 581818
Boxmeer@econsultancy.nl



Econsultancy is een onafhankelijk adviesbureau. Wij bieden realistisch advies en concrete oplossingen voor milieuvraagstukken en willen daarmee een bijdrage leveren aan een duurzaam en verantwoord gebruik van onze leefomgeving.

Diensten

Wij kunnen u van dienst zijn met een uitgebreid scala aan onderzoeken op het gebied van bodem, waterbodem, water, archeologie, ecologie en milieu. Op www.econsultancy.nl vindt u uitgebreide informatie over de verschillende onderzoeken.

Werkwijze

Inzet en professionele betrokkenheid kenmerkt onze diensten. De verantwoordelijke projectleider is het eenduidige aanspreekpunt voor de klant en draagt zorg voor alle aspecten van het project: kwaliteit, tijd, geld, communicatie en organisatie. De kernwaarden deskundig, vertrouwd, betrokken, flexibel, zorgvuldig en vernieuwend zijn een belangrijke leidraad in ons handelen.

Kennis

Het deskundig begeleiden van onze opdrachtgevers vraagt om betrokkenheid bij en kennis van de bedoelingen van de opdrachtgever. Het vereist ook gedegen en actuele vakinhoudelijke kennis. Alle beschikbare kennis wordt snel en effectief ingezet. De medewerkers vormen ons belangrijkste kapitaal. Persoonlijke en inhoudelijke ontwikkeling staat centraal want het werk vraagt steeds om nieuwe kennis en nieuwe verantwoordelijkheden.

Creativiteit

Onze medewerkers zijn in staat om buiten de geijkte kaders een oplossing te zoeken met in achtneming van de geldende wet- en regelgeving. Oplossingen die bedoeld zijn om snel en efficiënt het doel van de opdrachtgever te bereiken.

Kwaliteit

Er wordt continue gestreefd naar het verhogen van de professionaliteit van de dienstverlening. Het leveren van diensten wordt intern op een dusdanige wijze georganiseerd dat het gevraagde resultaat daadwerkelijk op een zo effectief en efficiënt mogelijke wijze wordt voortgebracht. Hierbij staat de klanttevredenheid centraal. Het kwaliteitssysteem van Econsultancy voldoet aan de NEN-EN-ISO 9001: 2008. Tevens is Econsultancy gecertificeerd voor diverse protocollen en beoordelingsrichtlijnen.

Opdrachtgevers

Econsultancy heeft sinds haar oprichting in 1996 al meer dan tienduizend projecten uitgevoerd. Projecten in opdracht van particulier tot de Rijksoverheid, van het bedrijfsleven tot non-profit organisaties. De projecten kennen een grote diversiteit en hebben in sommige gevallen uitsluitend een onderzoekend karakter en zijn in andere gevallen meer adviserend. Steeds vaker wordt onderzoek binnen meerdere disciplines door onze opdrachtgevers verlangd. Onze medewerkers zijn in staat dit voor de opdrachtgever te coördineren en zelf (deel)onderzoeken uit te voeren. Ter illustratie van de veelvoud en veelzijdigheid van de projecten in de werkvelden bodem, waterbodem, ecologie, archeologie, water, geluid en milieu kunnen uitgebreide referentielijsten worden verschaft.

Vestiging Limburg

Rijksweg Noord 39
6071 KS Swalmen
Tel. 0475 - 504961
Swalmen@econsultancy.nl

Vestiging Gelderland

Fabriekstraat 19c
7005 AP Doetinchem
Tel. 0314 - 365150
Doetinchem@econsultancy.nl

Vestiging Brabant

Rapenstraat 2
5831 GJ Boxmeer
Tel. 0485 - 581818
Boxmeer@econsultancy.nl

