

**Geluiduitstraling groenteverwerkingsbedrijf
Peelheideweg 12 te America, gem. Horst aan de Maas**

Rapportnr. M16 316.401

Opdrachtgever : BRO Tegelen
Industriestraat 94 5931 PK Tegelen
Tel: 077 – 373 06 01 Fax: 077 – 373 76 94

Contactpersoon: de heer P. Maessen

Adviseur : K+ Adviesgroep bv
Jodenstraat 6 6101 AS Echt
Postbus 224 6100 AE Echt
Tel: 0475 – 470 470
E-mail: info@k-plus.nl

Behandeld door: ing. Q.M.L.M. Roomans

.....

Datum : 19 oktober 2016

Referentie : QR/SL/M16 316.401

Inhoudsopgave

| Hoofdstuk | Titel | Blad |
|------------------|---|-------------|
| 1 | Inleiding | 4 |
| 2 | Opzet van het onderzoek | 5 |
| 3 | Situatie ter plaatse en randvoorwaarden | 6 |
| 3.1 | Situatie ter plaatse | 6 |
| 3.2 | Bedrijfsactiviteiten | 6 |
| 3.3 | Geluidseisen | 6 |
| 4 | Berekeningen | 7 |
| 4.1 | Berekeningsmethodiek | 7 |
| 4.2 | Bronbeschrijving | 7 |
| 4.2.1 | Stationaire bronnen | 7 |
| 4.2.2 | Mobiele bronnen | 7 |
| 4.3 | Objecten | 8 |
| 4.4 | Ligging van de beoordelingspunten | 8 |
| 5 | Resultaten | 9 |
| 5.1 | Equivalente geluidniveaus | 9 |
| 5.2 | Maximale geluidniveaus | 9 |
| 5.3 | Resultaten vanwege het aan- en afvoerende verkeer naar en van de inrichting | 10 |
| 6 | Conclusie | 11 |

Bijlagen:

- Bijlage I: Figuren akoestisch rekenmodel
- Bijlage IIa: Berekeningsgegevens en –resultaten representatieve bedrijfssituatie (zomer)
- Bijlage IIb: Berekeningsgegevens L_{max} en deelbijdrage per bron
- Bijlage III: Gehanteerde bronvermogens wagenpark en opgegeven bronvermogen condensor

1 INLEIDING

In opdracht van BRO Tegelen is een aanvullend akoestisch onderzoek uitgevoerd naar de te verwachten geluidstraling van het bedrijf “Van Dijk groenteproducties” gelegen aan de Peelheideweg 12 te America.

De inrichting is gelegen in het buitengebied van America. Doel van het aanvullend onderzoek is te bepalen of de uitbreiding akoestische gevolgen heeft.

In dit onderzoek is de geluidsuitstraling bepaald ten gevolge van de akoestisch relevante bronnen binnen bedrijf, het betreft:

- Een condensor;
- Een 5-tal airco's van het kantoorgedeelte;
- Afstralend dak van de productiehal;
- Personenauto's;
- Vrachtauto's;
- Tractoren.

De optredende gevelbelastingen zijn getoetst aan door de gemeente Horst aan de Maas opgegeven richtwaarden.

De geluidsuitstraling is bepaald aan de hand van berekende immissieniveaus op de gevels van de dichtstbijzijnde vakantiewoningen van derden.

Het betreft zowel het bepalen van de langtijdgemiddelde beoordelingsniveaus $L_{A,T,LT}$ als de maximale niveaus L_{Amax} .

Het geluidsonderzoek is uitgevoerd conform de regels uit de Handleiding Meten en Rekenen Industrielawaai (1999).

2 OPZET VAN HET ONDERZOEK

Het geluidsonderzoek omvat de geluidsuitstraling van alle relevante bronnen, met inbegrip van de relevante verkeersbewegingen op het bedrijfsterrein. Dit is getoetst aan de door de gemeente Horst aan de Maas opgegeven richtwaarden voor de betreffende omgeving.

In figuur 1 van bijlage I is een overzicht opgenomen van de onderzochte situatie. Hieruit blijkt dat de nabijgelegen woningen liggen op een afstand van meer dan 50m tot de inrichtingsgrens. Omdat het verkeer op het moment dat men woningen van derden passeert is opgenomen in het reguliere verkeer is de indirecte hinder van het aan- en afvoerend verkeer in de voorliggende situatie niet verder beschouwd.

Voor de toekomstige situatie heeft een inventarisatie van geluidsbronnen plaatsgevonden aan de hand van de informatie als opgegeven door de initiatiefnemer, in het bijzonder over de aantallen en het tijdstip van de aanwezige voertuigen.

Voor het verwerken van deze gegevens en het berekenen van de immissieniveaus is gebruik gemaakt van het programma WinHavik, versie 8.70, ontwikkeld door DirActivity.

De immissieniveaus zijn bepaald op de meest relevante waarnemingspunten zijnde de gevels van de dichtstbijzijnde vakantiewoningen.

De immissieniveaus zijn bepaald op een standaardhoogte van 1,5m voor de dagperiode en 5m voor de avond- en nachtperiode. Gevelreflecties zijn niet in rekening gebracht.

3 SITUATIE TER PLAATSE EN RANDVOORWAARDEN

3.1 Situatie ter plaatse

In figuur 1 van bijlage I is een situatieschets opgenomen met de locatie van de inrichting en de situering van de waarneempunten. Het bedrijf is gelegen in het buitengebied van de gemeente Horst aan de Maas.

3.2 Bedrijfsactiviteiten

De inrichting betreft een groenteverwerkingsbedrijf welke continu in bedrijf is 24 uur per dag 7 dagen in de week. Uit de verstrekt informatie blijkt dat de representatieve bedrijfssituatie de zomerperiode is die loopt van april tot november. In de onderstaande tabel 3.1 is een overzicht opgenomen van de vervoersbewegingen binnen de inrichting.

Tabel 3.1: Overzicht ingaande voertuigbewegingen binnen de inrichting.

| Hal | Omschrijving | Voertuigtype | Bron | Dag | Avond | Nacht |
|-----|-------------------------------|--------------|------|-----|-------|-------|
| 2 | Product oogst/te verwerken 3e | Vrachtwagen | mb1 | 1 | 1 | 1 |
| 2 | Product gereed (leeg) | Vrachtwagen | mb1 | 35 | 5 | 10 |
| 2 | Verpakkingsmateriaal | Vrachtwagen | mb1 | 3 | - | - |
| 2 | Verpakkingsmateriaal | Vrachtwagen | mb1 | 1 | - | - |
| 2 | Personeel | Auto | mb2 | 50 | 50 | 50 |
| 2 | Product oogst/te verwerken | Tractor | mb3 | 45 | 5 | 10 |
| 2 | Avalverwerking | Tractor | mb3 | 1 | 1 | 1 |
| 1 | Levering diesel | Vrachtwagen | mb4 | 1 | 1 | 1 |
| 1 | Kunstmest | Vrachtwagen | mb4 | 1 | 1 | 1 |
| 1 | Oogst- bewerkingsmachine | Tractor | mb5 | 7 | 7 | 7 |
| 1 | Bezoeker/personeel | Auto | mb6 | 8 | 8 | 2 |

3.3 Geluidseisen

Door de gemeente Horst aan de Maas zijn de volgende richtwaarden opgegeven:

Langtijdgemiddelde geluidbelastingen $L_{Ae,LT}$: 50 dB(A) etmaalwaarde;

Maximale geluidbelastingen L_{Amax} : 70 dB(A) etmaalwaarde.

4 BEREKENINGEN

4.1 Berekeningsmethodiek

De geluidsuitstraling als gevolg van de werkzaamheden en activiteiten is bepaald aan de hand van de resultaten van elders uitgevoerde metingen. De berekeningen van de geluidemissie van het bedrijf zijn uitgevoerd conform de voorschriften van methode II in de Handleiding Meten en Rekenen Industrielawaai.

4.2 Bronbeschrijving

In bijlage IIa is een overzicht gegeven van alle geluidbronnen die een relevante bijdrage leveren tot de immissieniveaus. Hierbij wordt een onderscheidt gemaakt tussen de stationaire- en de mobiele geluidsbronnen, behorende bij de transportbewegingen op het inrichtingsterrein.

4.2.1 Stationaire bronnen

Condensor: bron 1

Binnen het bedrijf staat 1 condensor. Ten behoeve van de koeling is het dak open. Het bronvermogen bij vollast is opgegeven door derden en bedraagt 94 dB(A). Ten aanzien van de bedrijfsduur is uitgegaan van 12 uur in de dag en 4 uur in de avond en 8 uur in de nachtperiode. De condensor zal niet continu op volvermogen draaien. Het bronvermogen van een frequentie geregelde ventilator is bij een lagere frequentie (en dus ook lager toerental) lager dan het bronvermogen bij vollast. In het voorliggende onderzoek is voor de nachtperiode ervan uitgegaan dat het toerental van de ventilatoren op gemiddeld maximaal 85% van het vermogen draaien. Het bronvermogen in de nachtperiode is verlaagd met $50 \times \log(100/85) = 3,5$ dB(A).

Airco's kantoren: bron 2-6

Op de kantoren komen waarschijnlijk airco's. Bij de berekeningen is uitgegaan van een 5-tal units. Voor bronvermogen is uitgegaan van 72 dB(A), gebaseerd op metingen elders. Ten aanzien van de bedrijfsduur is uitgegaan van 12 uur in de dag-, 2 uur in de avond- en 4 uur in de nachtperiode.

Afstralend dak productie hal: 7-14

In de productiehal staan machines opgesteld die veel geluid maken. In het onderzoek is uitgegaan van een halniveau van 80 dB(A).

4.2.2 Mobiele bronnen

Vrachtauto's: mobiele bron 1:

In bijlage III zijn de bronvermogens weergegeven van vrachtwagens welke vergelijkbaar zijn met de vrachtwagens die de onderhavige inrichting bezoeken. Uit deze bijlage blijkt dat voor het bronvermogen van een wegrijdende vrachtwagen momenteel $L_w = 103$ dB(A) representatief is aangezien de snelheid maximaal 5 tot 10 km/uur zal kunnen bedragen.

Maximale geluidniveaus als gevolg van deze voertuigen zijn afkomstig van het ontluchten van de remsystemen. Bij vergelijkbare projecten zijn deze gesteld op een verhoging van 8 dB op het bronvermogen. Dat uitgangspunt is ook hier toegepast.

Personenauto's: mobiele bron 2

In bijlage III zijn de bronvermogens weergegeven van personenauto's welke vergelijkbaar zijn met de personenauto's die de onderhavige inrichting bezoeken. Uit deze bijlage blijkt dat voor het bronvermogen van een wegrijdende auto momenteel $L_w = 91$ dB(A) representatief is. Piekverhogingen zijn met name afkomstig van het dichtslaan van de portieren. Deze kunnen gesteld worden op een piekverhoging van 6 dB op het toegepaste bronvermogen.

Tractoren: mobiele bron 3

Binnen de inrichting rijden tractoren. Het bronvermogen van een tractor is elders bepaald op 102 dB(A) met een piekverhoging van 8 dB(A) vanwege de handelingen.

In figuur 1 van bijlage I is een overzicht opgenomen van de situatie, het akoestisch rekenmodel en de beoordelingspunten. De ligging van de verschillende bronnen zijn opgenomen in figuur 2.

4.3 Objecten

In figuur 3 van bijlage I zijn de objecten weergegeven. Voor nadere informatie wordt verwezen naar de rekenbladen als opgenomen in bijlage IIa.

Alle relevante gebouwen zijn als rechthoekige objecten ingevoerd met een hoogte ten opzichte van het lokale maaiveld. Voor de onmiddellijke omgeving is gebruik gemaakt van een door de opdrachtgever verstrekte situatietekening. De bodemfactor in de omgeving van het bedrijf is overwegend zacht. Bij de berekeningen is uitgegaan van een bodemfactor van 1.

4.4 Ligging van de beoordelingspunten

In figuur 2 van bijlage I is de ligging van de beoordelingspunten weergegeven. De immissieniveaus zijn bepaald op een standaardhoogte van 1,5m voor de dagperiode en 5m voor de avond- en nachtperiode. Gevelreflecties zijn niet in rekening gebracht.

5 RESULTATEN

5.1 Equivalente geluidniveaus

In bijlage IIa zijn de rekenresultaten voor het langtijdgemiddelde beoordelingsniveau ($L_{Ar,LT}$) opgenomen voor de representatieve bedrijfssituatie (RBS). In tabel 5.1 zijn de rekenresultaten samengevat.

Tabel 5.1: Resultaten langtijdgemiddelde beoordelingsniveau $L_{Ar,LT}$ RBS.

| Waar-neem-punt | Langtijdgemiddelde geluidbelasting [in dB(A)] | | | | | |
|----------------|---|------|--------------|------|--------------|------|
| | Dagperiode | | Avondperiode | | Nachtperiode | |
| | Berekend | Norm | Berekend | Norm | Berekend | Norm |
| 17 | 34 | 50 | 38 | 45 | 37 | 40 |
| 18 | 36 | 50 | 39 | 45 | 38 | 40 |
| 19 | 36 | 50 | 39 | 45 | 38 | 40 |
| 20 | 35 | 50 | 38 | 45 | 37 | 40 |
| 21 | 34 | 50 | 38 | 45 | 37 | 40 |
| 22 | 34 | 50 | 40 | 45 | 38 | 40 |
| 23 | 35 | 50 | 42 | 45 | 40 | 40 |
| 24 | 36 | 50 | 37 | 45 | 36 | 40 |
| 25 | 37 | 50 | 38 | 45 | 37 | 40 |
| 26 | 35 | 50 | 37 | 45 | 36 | 40 |
| 27 | 35 | 50 | 36 | 45 | 35 | 40 |
| 28 | 35 | 50 | 35 | 45 | 34 | 40 |
| 29 | 36 | 50 | 36 | 45 | 35 | 40 |
| 30 | 36 | 50 | 36 | 45 | 34 | 40 |
| 31 | 36 | 50 | 35 | 45 | 34 | 40 |
| 32 | 35 | 50 | 35 | 45 | 33 | 40 |

Uit het overzicht blijkt dat voor wat betreft het langtijdgemiddelde beoordelingsniveau $L_{Ar,LT}$ voldaan kan worden aan de richtwaarden.

5.2 Maximale geluidniveaus

De maximale geluidniveaus (L_{max}) zijn bepaald door op de hoogste waarde voor het invallend geluid L_i in een beoordelingspunt de piekverhoging zoals omschreven in hoofdstuk 4 bij te tellen, verminderd met de C_m correctiefactor. ($L_{Amax} = L_i + \text{piekverhoging} - C_m$). In bijlage IIb is een overzicht opgenomen van de bijdrage per bron

Tabel 5.2: Resultaten maximale geluidniveaus L_{Amax} RBS.

| Waar-neem-punt | Maximale geluidbelasting [in dB(A)] | | | | | |
|----------------|-------------------------------------|------|----------|------|----------|------|
| | Dag | | Avond | | Nacht | |
| | Berekend | Norm | Berekend | Norm | Berekend | Norm |
| 17 | 47 (mb1) | 70 | 55 (mb1) | 65 | 55 (mb1) | 60 |
| 18 | 50 (mb1) | 70 | 55 (mb4) | 65 | 55 (mb4) | 60 |
| 19 | 51 (mb1) | 70 | 55 (mb1) | 65 | 55 (mb1) | 60 |
| 20 | 49 (mb1) | 70 | 54 (mb1) | 65 | 54 (mb1) | 60 |
| 21 | 49 (mb1) | 70 | 55 (mb1) | 65 | 55 (mb1) | 60 |
| 22 | 47 (mb1) | 70 | 56 (mb1) | 65 | 56 (mb1) | 60 |
| 23 | 46 (mb1) | 70 | 57 (mb1) | 65 | 57 (mb1) | 60 |
| 24 | 48 (mb1) | 70 | 52 (mb4) | 65 | 52 (mb4) | 60 |

Vervolg tabel 5.2: Resultaten maximale geluidniveaus L_{Amax} RBS.

| Waar- neem- punt | Maximale geluidbelasting [in dB(A)] | | | | | |
|------------------------|-------------------------------------|------|----------|------|----------|------|
| | Dag | | Avond | | Nacht | |
| | Berekend | Norm | Berekend | Norm | Berekend | Norm |
| 25 | 48 (mb1) | 70 | 53 (mb4) | 65 | 53 (mb4) | 60 |
| 26 | 48 (mb1) | 70 | 53 (mb1) | 65 | 53 (mb1) | 60 |
| 27 | 48 (mb1) | 70 | 51 (mb1) | 65 | 51 (mb1) | 60 |
| 28 | 48 (mb4) | 70 | 49 (mb1) | 65 | 49 (mb1) | 60 |
| 29 | 48 (mb1) | 70 | 50 (mb1) | 65 | 50 (mb1) | 60 |
| 30 | 48 (mb4) | 70 | 49 (mb4) | 65 | 49 (mb4) | 60 |
| 31 | 48 (mb4) | 70 | 49 (mb4) | 65 | 49 (mb4) | 60 |
| 32 | 47 (mb4) | 70 | 49 (mb4) | 65 | 49 (mb4) | 60 |

Uit het overzicht blijkt dat de maximale geluidniveaus ter plaatse van aanwezige vakantiewoningen beneden de gestelde grenswaarden blijven.

5.3 Resultaten vanwege het aan- en afvoerende verkeer naar en van de inrichting

Alle voertuigbewegingen vinden plaats via de Peelheideweg. De afstand van de meest nabijgelegen woning ligt op een afstand van meer dan 50 m tot de inrichting, het verkeer is dan opgenomen in het reguliere verkeer. Het verkeer vanwege de inrichting kan dan niet als dominant worden onderscheiden. Het aspect Indirecte Hinder is derhalve verder niet beschouwd.

6 CONCLUSIE

Uit de resultaten van de berekeningen die in het kader van het akoestisch onderzoek rond de inrichting van de nieuw bedrijfsloods aan de Peelheideweg 12 te America, gemeente Horst aan de Maas zijn uitgevoerd, kunnen de, kunnen de volgende conclusies worden getrokken:

- Met betrekking tot de langtijdgemiddelde beoordelingsniveaus ($L_{Ar,LT}$) kan gesteld worden dat in de representatieve bedrijfssituatie voldaan wordt aan de grenswaarde bij de vakantiewoningen.
- Met betrekking tot de maximale geluidniveaus (L_{Amax}) kan gesteld worden dat deze de gestelde grenswaarden niet overschrijden.
- Met betrekking tot het aan- en afvoerende verkeer naar en van de inrichting gaan alle voertuigbewegingen via de Peelheideweg. De meest nabijgelegen vakantiewoningen liggen op een afstand van meer dan 50m uit de grens van de inrichting, het verkeer is dan opgenomen in het reguliere verkeer. Het verkeer vanwege de inrichting kan dan niet als dominant worden onderscheiden. Het aspect Indirecte Hinder is derhalve verder niet meer beschouwd.

BIJLAGE I

Figuren akoestisch rekenmodel

K+ Adviesgroep b.v.

project M16 316 AO geluiduitstraling groenteverwerkingsbedrijf Peelheide 12 te America
opdrachtgever BRO Tegelen



- objecten**
- bodemabsorptie
 - bebouwing
 - scherp scherm
 - stomp scherm
 - hardzachtlijn
 - bron
 - mobiele bron
 - waarneempunt gevel

omschrijving
Figuur 1:
Totaal overzicht akoestisch rekenmodel

K+ Adviesgroep b.v.

project M16 316 AO geluiduitstraling groenteverwerkingsbedrijf Peelheide 12 te America
opdrachtgever BRO Tegelen

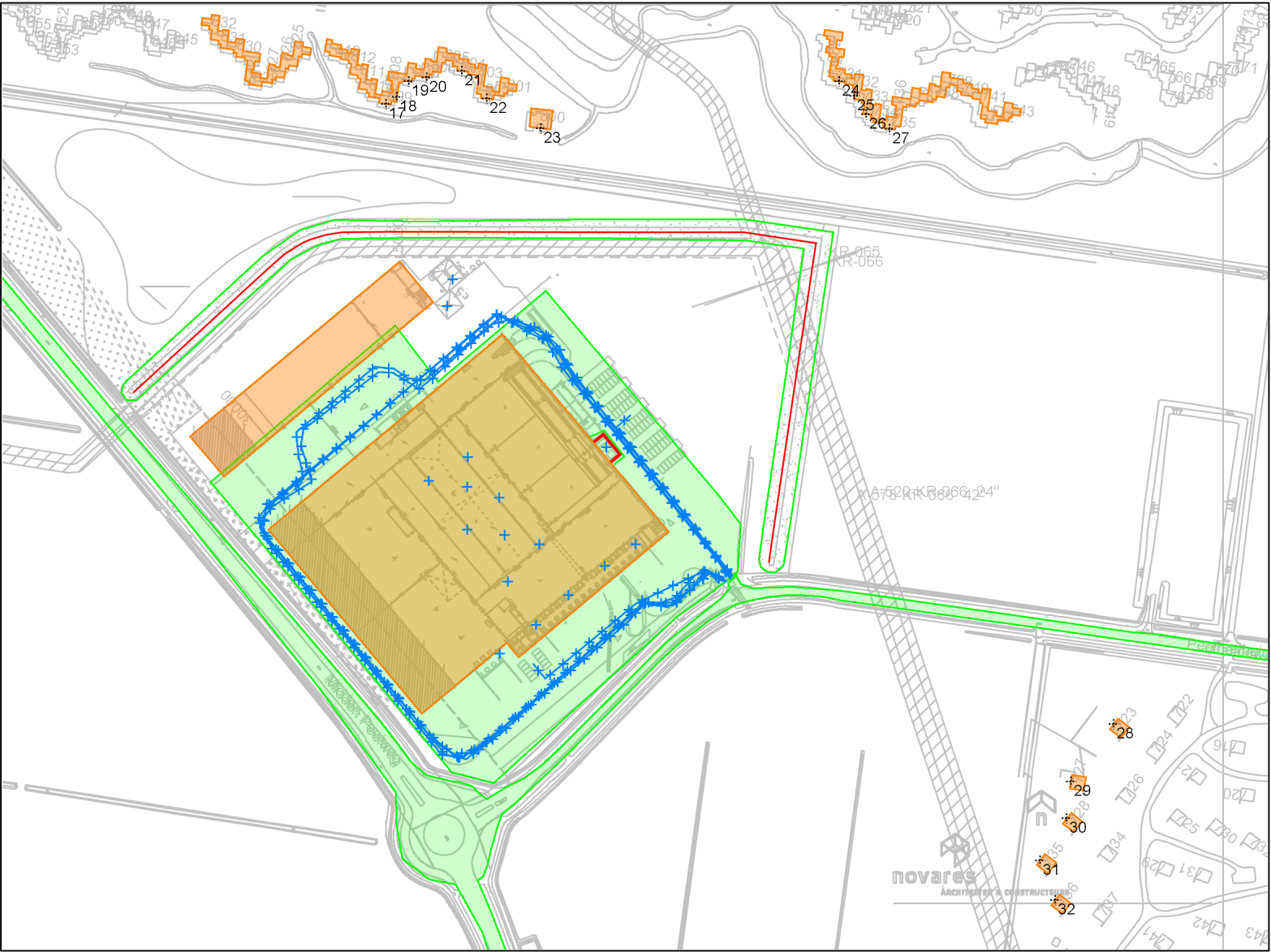

- objecten**
- bodemabsorptie
 - bebouwing
 - scherp scherm
 - stomp scherm
 - hardzachtlijn
 - + bron
 - mobiele bron
 - + waarneempunt gevel

omschrijving
Figuur 2:
Overzicht akoestisch rekenmodel
situering waarneempunten

K+ Adviesgroep b.v.

project M16 316 AO geluiduitstraling groenteverwerkingsbedrijf Peelheide 12 te America
opdrachtgever BRO Tegelen

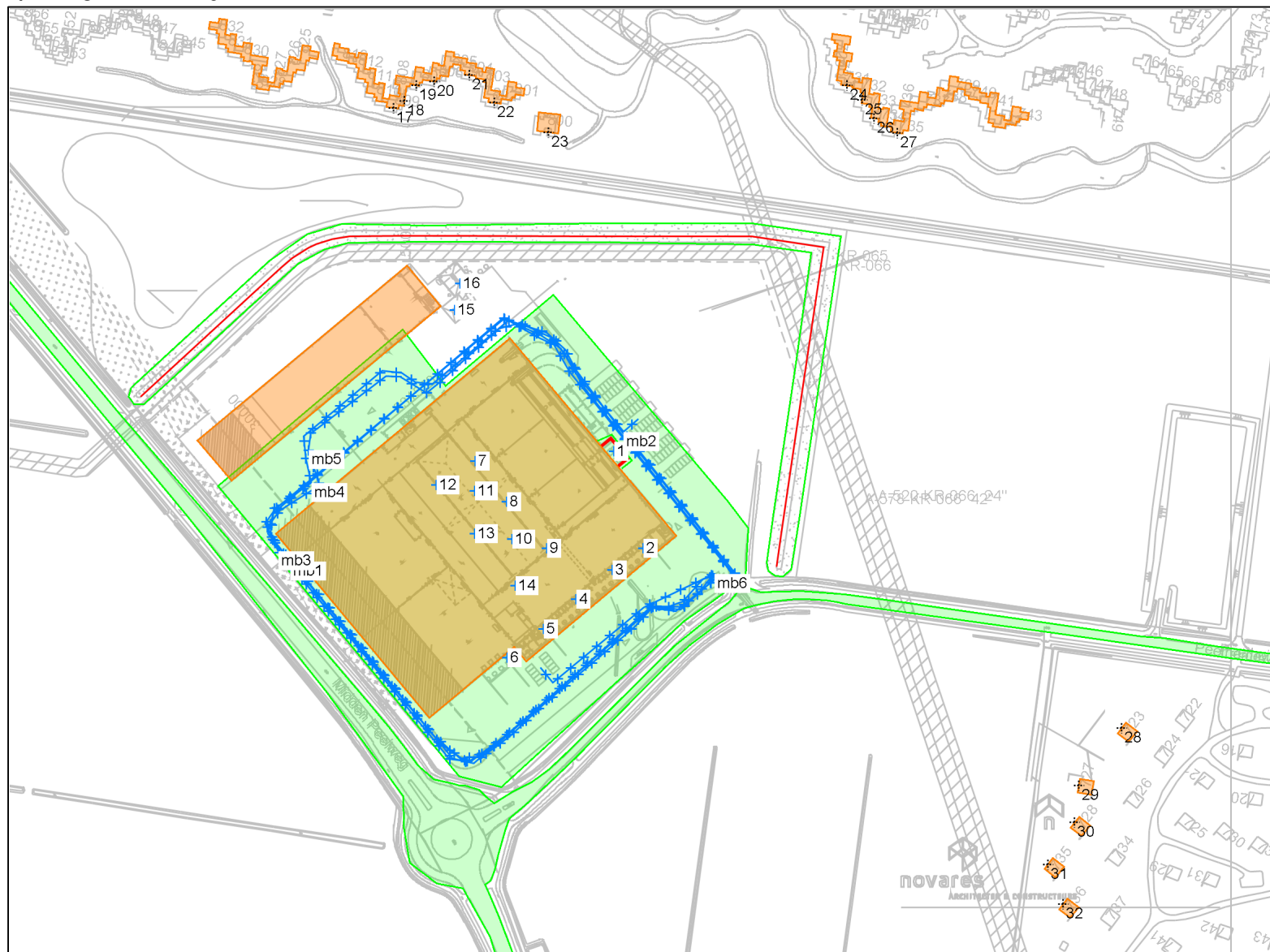

- objecten**
- bodemabsorptie
 - bebouwing
 - scherp scherm
 - stomp scherm
 - hardzachtlijn
 - + bron
 - mobiele bron
 - + waarneempunt gevel

omschrijving

Figuur 3:
Overzicht akoestisch rekenmodel
situering bronnen

K+ Adviesgroep b.v.

project M16 316 AO geluiduitstraling groenteverwerkingsbedrijf Peelheide 12 te America
opdrachtgever BRO Tegelen

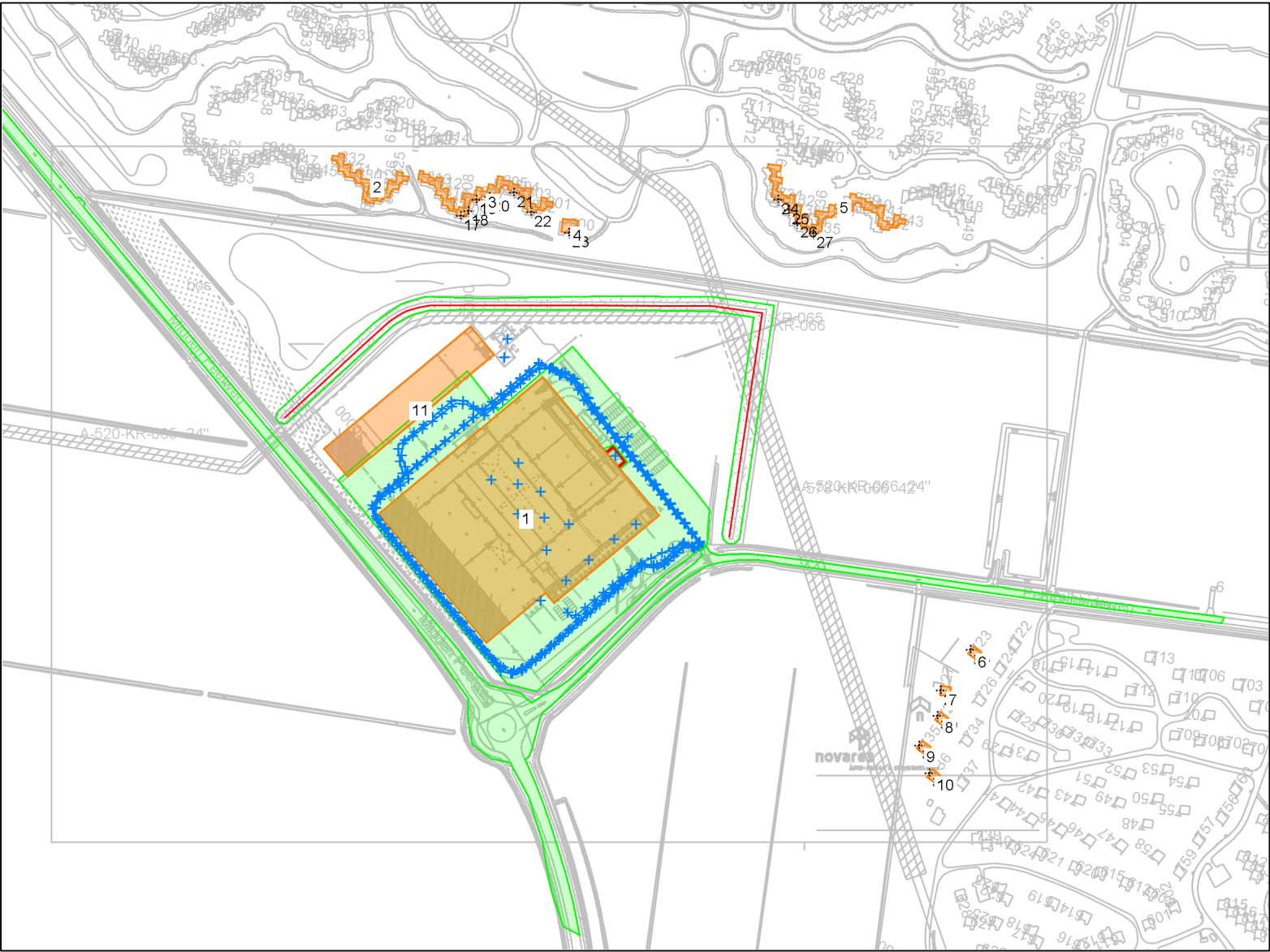

- objecten**
- bodemabsorptie
 - bebouwing
 - scherp scherm
 - stomp scherm
 - hardzachtlijn
 - bron
 - mobiele bron
 - waarneempunt gevel

omschrijving
Figuur 4:
Overzicht akoestisch rekenmodel
nummering bebouwing

BIJLAGE IIa

Berekeningsgegevens en –resultaten representatieve bedrijfssituatie (zomer)

Projectgegevens

projectnaam: M16 316 AO geluiduitstraling groenteverwerkingsbedrijf Peelheide 12 te America
opdrachtgever: BRO Tegelen
adviseur:
databaseversie: 869
situatie: Rekenmodel zomer (2016)
uitsnede: Met wal

omschrijvingindustrielawaai

rekenhart: 10.36 19.03.2015
aut. berekening gemiddeld maaiveld: n.v.t.
alleen absorptiegebieden(geen hz-lijnen): ☒
standaard bodemabsorptie: 100 %
rekenresultaat binnengelezen (datum): 19-10-2016
rekenresultaat binnengelezen (tijd): 11:57
maximum aantal reflecties: 1
minimum zichthoek reflecties: n.v.t.
maximum sectorhoek: n.v.t.
vaste sectorhoek: n.v.t.
methode aftrek110g:

rekenmethode: HMRI 1999
meteo correctie: ☒
jaargetijde zomer: ☐
opmerking

Invallend geluid en
meteo correctie
berekend zoals in
Geomilieu

Bebouwing

| nr | z,gem | m,gem | lengte | adres | reflectie | kenmerk |
|----|-------|-------|--------|-------|-----------|---------|
| 1 | 9.1 | 0.0 | 506 | | 80 | |
| 2 | 6.0 | 0.0 | 262 | | 80 | |
| 3 | 6.0 | 0.0 | 429 | | 80 | |
| 4 | 6.0 | 0.0 | 35 | | 80 | |
| 5 | 6.0 | 0.0 | 494 | | 80 | |
| 6 | 6.0 | 0.0 | 24 | | 80 | |
| 7 | 6.0 | 0.0 | 24 | | 80 | |
| 8 | 6.0 | 0.0 | 24 | | 80 | |
| 9 | 6.0 | 0.0 | 24 | | 80 | |
| 10 | 6.0 | 0.0 | 24 | | 80 | |
| 11 | 6.0 | 0.0 | 341 | | 80 | |

Schermen

| nr | z,gem | m,gem | lengte | type | reflectie [%] | | schermverhogingen | | | | | | | | | | zwevend vl/rl | gekoppeld il | kenmerk | |
|----|-------|-------|--------|-----------|---------------|--------|-------------------|--|-----|-----|-----|-----|-----|-----|-----|-----|------------------|--------------------------|--------------------------|--|
| | | | | | links | rechts | | | | | | | | | | | | | | |
| 1 | 9.1 | 0.0 | 29 | scherp | 80 | 20 | | | 0.0 | 0.0 | 0.0 | 0.0 | 0.0 | 0.0 | 0.0 | 0.0 | 0.0 | <input type="checkbox"/> | <input type="checkbox"/> | |
| 3 | 5.0 | 0.0 | 607 | st.(-2dB) | 20 | 20 | | | | | | | | | | | | <input type="checkbox"/> | <input type="checkbox"/> | |

Bodemlijnen

| nr | z,gem | lengte | type | kenmerk |
|----|-------|--------|-------------------------------|---------|
| 1 | 0.0 | 35 | hardzachtvergang + hoogtelijn | |
| 3 | 0.0 | 1260 | hardzachtvergang + hoogtelijn | |

Bronnen

| nr bedrijf | bron | type | bronvermogen | | | | | | | | | | | | | bedrijfsduur | | | bedrijfsd. 5dB toeslag | | | bedrijfsd. 10 dB toeslag | | | | | | |
|------------|----------------|------------|--------------|----|----------|------|----------|-------|-------|-------|-----------|------|------|-------|-------------|---------------|---------|---------|------------------------|-------|-------|--------------------------|-------|-------|----|----|----|---|
| | | | h | wg | --> hoek | 31 | 63 | 125 | 250 | 500 | 1000 | 2000 | 4000 | 8000 | tot kenmerk | dag | avond | nacht | dag | avond | nacht | dag | avond | nacht | | | | |
| 1 | Condensor | vrij(>0.5m | 5.0 | A | | -- | 75.8 | 81.9 | 88.4 | 87.8 | 86.0 | 84.2 | 83.0 | 78.9 | 93.8 | Condensor | 0.00 | 0.00 | 3.50 | dB | -- | -- | -- | % | -- | -- | -- | % |
| 2 | Airco | vrij(>1cm] | 9.6 | A | | -- | 63.0 | 64.0 | 65.0 | 65.0 | 64.0 | 62.0 | 58.0 | 55.0 | 72.0 | Airco | 100.000 | 50.000 | 50.000 | % | -- | -- | -- | % | -- | -- | -- | % |
| 3 | Airco | vrij(>1cm] | 9.6 | A | | -- | 63.0 | 64.0 | 65.0 | 65.0 | 64.0 | 62.0 | 58.0 | 55.0 | 72.0 | Airco | 100.000 | 50.000 | 50.000 | % | -- | -- | -- | % | -- | -- | -- | % |
| 4 | Airco | vrij(>1cm] | 9.6 | A | | -- | 63.0 | 64.0 | 65.0 | 65.0 | 64.0 | 62.0 | 58.0 | 55.0 | 72.0 | Airco | 100.000 | 50.000 | 50.000 | % | -- | -- | -- | % | -- | -- | -- | % |
| 5 | Airco | vrij(>1cm] | 9.6 | A | | -- | 63.0 | 64.0 | 65.0 | 65.0 | 64.0 | 62.0 | 58.0 | 55.0 | 72.0 | Airco | 100.000 | 50.000 | 50.000 | % | -- | -- | -- | % | -- | -- | -- | % |
| 6 | Airco | vrij(>1cm] | 9.6 | A | | -- | 63.0 | 64.0 | 65.0 | 65.0 | 64.0 | 62.0 | 58.0 | 55.0 | 72.0 | Airco | 100.000 | 50.000 | 50.000 | % | -- | -- | -- | % | -- | -- | -- | % |
| 7 | Afstralend dak | dak | 9.1 | A | 0 | 360 | 53.2 | 61.9 | 65.3 | 68.5 | 71.3 | 74.8 | 71.7 | 66.2 | 58.1 | 78.8 Werkplts | 100.000 | 100.000 | 100.000 | % | -- | -- | -- | % | -- | -- | -- | % |
| | | catnr: | | | | Ri: | 6.5 | 10.5 | 15.2 | 19.6 | 23.5 | 25.7 | 27.9 | 27.9 | 27.9 | 25.5 | | | | | | | | | | | | |
| | | spectrum: | | | | Si: | -44.6 | -31.9 | -23.8 | -16.2 | -9.5 | -3.8 | -4.7 | -10.2 | -18.3 | 0.0 | | | | | | | | | | | | |
| | | ruimte: | Werkplaats | | | Opp: | 540.0 m2 | | | Lp: | 80.0dB(A) | | | | | Cd: | 3.0 dB | | | | | | | | | | | |
| 8 | Afstralend dak | dak | 9.1 | A | 0 | 360 | 53.2 | 61.9 | 65.3 | 68.5 | 71.3 | 74.8 | 71.7 | 66.2 | 58.1 | 78.8 Werkplts | 100.000 | 100.000 | 100.000 | % | -- | -- | -- | % | -- | -- | -- | % |
| | | catnr: | | | | Ri: | 6.5 | 10.5 | 15.2 | 19.6 | 23.5 | 25.7 | 27.9 | 27.9 | 27.9 | 25.5 | | | | | | | | | | | | |
| | | spectrum: | | | | Si: | -44.6 | -31.9 | -23.8 | -16.2 | -9.5 | -3.8 | -4.7 | -10.2 | -18.3 | 0.0 | | | | | | | | | | | | |
| | | ruimte: | Werkplaats | | | Opp: | 540.0 m2 | | | Lp: | 80.0dB(A) | | | | | Cd: | 3.0 dB | | | | | | | | | | | |
| 9 | Afstralend dak | dak | 9.1 | A | 0 | 360 | 53.2 | 61.9 | 65.3 | 68.5 | 71.3 | 74.8 | 71.7 | 66.2 | 58.1 | 78.8 Werkplts | 100.000 | 100.000 | 100.000 | % | -- | -- | -- | % | -- | -- | -- | % |
| | | catnr: | | | | Ri: | 6.5 | 10.5 | 15.2 | 19.6 | 23.5 | 25.7 | 27.9 | 27.9 | 27.9 | 25.5 | | | | | | | | | | | | |
| | | spectrum: | | | | Si: | -44.6 | -31.9 | -23.8 | -16.2 | -9.5 | -3.8 | -4.7 | -10.2 | -18.3 | 0.0 | | | | | | | | | | | | |
| | | ruimte: | Werkplaats | | | Opp: | 540.0 m2 | | | Lp: | 80.0dB(A) | | | | | Cd: | 3.0 dB | | | | | | | | | | | |
| 10 | Afstralend dak | dak | 9.1 | A | 0 | 360 | 53.2 | 61.9 | 65.3 | 68.5 | 71.3 | 74.8 | 71.7 | 66.2 | 58.1 | 78.8 Werkplts | 100.000 | 100.000 | 100.000 | % | -- | -- | -- | % | -- | -- | -- | % |
| | | catnr: | | | | Ri: | 6.5 | 10.5 | 15.2 | 19.6 | 23.5 | 25.7 | 27.9 | 27.9 | 27.9 | 25.5 | | | | | | | | | | | | |
| | | spectrum: | | | | Si: | -44.6 | -31.9 | -23.8 | -16.2 | -9.5 | -3.8 | -4.7 | -10.2 | -18.3 | 0.0 | | | | | | | | | | | | |
| | | ruimte: | Werkplaats | | | Opp: | 540.0 m2 | | | Lp: | 80.0dB(A) | | | | | Cd: | 3.0 dB | | | | | | | | | | | |
| 11 | Afstralend dak | dak | 9.1 | A | 0 | 360 | 53.2 | 61.9 | 65.3 | 68.5 | 71.3 | 74.8 | 71.7 | 66.2 | 58.1 | 78.8 Werkplts | 100.000 | 100.000 | 100.000 | % | -- | -- | -- | % | -- | -- | -- | % |
| | | catnr: | | | | Ri: | 6.5 | 10.5 | 15.2 | 19.6 | 23.5 | 25.7 | 27.9 | 27.9 | 27.9 | 25.5 | | | | | | | | | | | | |
| | | spectrum: | | | | Si: | -44.6 | -31.9 | -23.8 | -16.2 | -9.5 | -3.8 | -4.7 | -10.2 | -18.3 | 0.0 | | | | | | | | | | | | |
| | | ruimte: | Werkplaats | | | Opp: | 540.0 m2 | | | Lp: | 80.0dB(A) | | | | | Cd: | 3.0 dB | | | | | | | | | | | |
| 12 | Afstralend dak | dak | 9.1 | A | 0 | 360 | 53.2 | 61.9 | 65.3 | 68.5 | 71.3 | 74.8 | 71.7 | 66.2 | 58.1 | 78.8 Werkplts | 100.000 | 100.000 | 100.000 | % | -- | -- | -- | % | -- | -- | -- | % |
| | | catnr: | | | | Ri: | 6.5 | 10.5 | 15.2 | 19.6 | 23.5 | 25.7 | 27.9 | 27.9 | 27.9 | 25.5 | | | | | | | | | | | | |
| | | spectrum: | | | | Si: | -44.6 | -31.9 | -23.8 | -16.2 | -9.5 | -3.8 | -4.7 | -10.2 | -18.3 | 0.0 | | | | | | | | | | | | |
| | | ruimte: | Werkplaats | | | Opp: | 540.0 m2 | | | Lp: | 80.0dB(A) | | | | | Cd: | 3.0 dB | | | | | | | | | | | |
| 13 | Afstralend dak | dak | 9.1 | A | 0 | 360 | 53.2 | 61.9 | 65.3 | 68.5 | 71.3 | 74.8 | 71.7 | 66.2 | 58.1 | 78.8 Werkplts | 100.000 | 100.000 | 100.000 | % | -- | -- | -- | % | -- | -- | -- | % |
| | | catnr: | | | | Ri: | 6.5 | 10.5 | 15.2 | 19.6 | 23.5 | 25.7 | 27.9 | 27.9 | 27.9 | 25.5 | | | | | | | | | | | | |
| | | spectrum: | | | | Si: | -44.6 | -31.9 | -23.8 | -16.2 | -9.5 | -3.8 | -4.7 | -10.2 | -18.3 | 0.0 | | | | | | | | | | | | |
| | | ruimte: | Werkplaats | | | Opp: | 540.0 m2 | | | Lp: | 80.0dB(A) | | | | | Cd: | 3.0 dB | | | | | | | | | | | |
| 14 | Afstralend dak | dak | 9.1 | A | 0 | 360 | 53.2 | 61.9 | 65.3 | 68.5 | 71.3 | 74.8 | 71.7 | 66.2 | 58.1 | 78.8 Werkplts | 100.000 | 100.000 | 100.000 | % | -- | -- | -- | % | -- | -- | -- | % |
| | | catnr: | | | | Ri: | 6.5 | 10.5 | 15.2 | 19.6 | 23.5 | 25.7 | 27.9 | 27.9 | 27.9 | 25.5 | | | | | | | | | | | | |
| | | spectrum: | | | | Si: | -44.6 | -31.9 | -23.8 | -16.2 | -9.5 | -3.8 | -4.7 | -10.2 | -18.3 | 0.0 | | | | | | | | | | | | |

| nr bedrijf | bron | type | bronvermogen | | | | | | | | | | | | | bedrijfsduur | | | bedrijfsd. 5dB toeslag | | | bedrijfsd. 10 dB toeslag | | |
|------------|------------|------------|--------------|----|----------|---------------|------|------|----------------|------|------|------------|------|------|---------------|--------------|-------|-------|------------------------|-------|-------|--------------------------|-------|-------|
| | | | h | wg | --> hoek | 31 | 63 | 125 | 250 | 500 | 1000 | 2000 | 4000 | 8000 | tot kenmerk | dag | avond | nacht | dag | avond | nacht | dag | avond | nacht |
| | | ruimte: | Werkplaats | | | Opp: 540.0 m2 | | | Lp: 80.0 dB(A) | | | Cd: 3.0 dB | | | | | | | | | | | | |
| 15 | Tankplaats | vrij(>0.5m | 1.0 | A | 0 360 | 46.5 | 61.5 | 63.2 | 66.3 | 70.6 | 73.0 | 72.8 | 68.6 | 62.0 | 78.3 Tankplts | 1.000 | 1.000 | -- h | -- | -- | -- % | -- | -- | -- % |
| 16 | Wasplaats | vrij(>0.5m | 1.5 | A | 0 360 | .0 | 64.0 | 68.0 | 74.0 | 83.0 | 85.0 | 84.0 | 79.0 | 76.0 | 89.6 Wasplts | 1.500 | -- | -- h | -- | -- | -- % | -- | -- | -- % |

Mobiele bronnen

| | | bronvermogen | | | | | | | | | | | aantal | | | | | aantal 5dB toeslag | | | aantal 10 dB toeslag | | | | | |
|------------|-----------------------|--------------|----|------|------|------|------|------|------|------|------|------|--------|---------|-----|------|------|--------------------|-------|-------|----------------------|-------|-------|-----|-------|-------|
| nr bedrijf | bron | h | wg | 31 | 63 | 125 | 250 | 500 | 1000 | 2000 | 4000 | 8000 | tot | kenmerk | max | afst | vgem | dag | avond | nacht | dag | avond | nacht | dag | avond | nacht |
| 1 | Rijden vrachtauto | 1.0 | A | 63.9 | 76.4 | 87.6 | 90.4 | 94.6 | 99.5 | 97.7 | 91.5 | 86.0 | 103.3 | mb1 | 10 | 5 | 40 | 6 | 11 | 0 | 0 | 0 | 0 | 0 | 0 | 0 |
| 2 | Parkeren personenauto | .8 | A | 50.0 | 69.6 | 76.2 | 80.3 | 81.9 | 85.7 | 85.0 | 81.0 | 74.2 | 90.6 | mb2 | 10 | 10 | 50 | 50 | 50 | 0 | 0 | 0 | 0 | 0 | 0 | 0 |
| 3 | Rijden tractor | 1.0 | A | 56.2 | 72.5 | 89.2 | 85.2 | 90.4 | 98.0 | 96.4 | 92.7 | 83.9 | 101.8 | mb3 | 10 | 5 | 46 | 6 | 11 | 0 | 0 | 0 | 0 | 0 | 0 | 0 |
| 4 | Rijden vrachtauto | 1.0 | A | 63.9 | 76.4 | 87.6 | 90.4 | 94.6 | 99.5 | 97.7 | 91.5 | 86.0 | 103.3 | mb4 | 10 | 5 | 2 | 2 | 2 | 0 | 0 | 0 | 0 | 0 | 0 | 0 |
| 5 | Rijden tractor | 1.0 | A | 56.2 | 72.5 | 89.2 | 85.2 | 90.4 | 98.0 | 96.4 | 92.7 | 83.9 | 101.8 | mb5 | 10 | 5 | 8 | 8 | 8 | 0 | 0 | 0 | 0 | 0 | 0 | 0 |
| 6 | Parkeren bezoekers | .8 | A | 50.0 | 69.6 | 76.2 | 80.3 | 81.9 | 85.7 | 85.0 | 81.0 | 74.2 | 90.6 | mb6 | 10 | 10 | 8 | 8 | 2 | 0 | 0 | 0 | 0 | 0 | 0 | 0 |

Waarneempunten met rekenresultaten

| (*) IL: inc. maatregel, VL:inc aftrek, RL: inc prognosetoeslag | | | | | | | | | | | | | | | |
|--|-----|----------|-------------|-----------|--------------|---------------|----|-----|-------|-------|-------|-------|---------|-------|---------|
| nr | z1 | m1 adres | huisnr type | afw.toets | refl kenmerk | rhart groep | sh | wnh | dag | avond | nacht | Lden | Lden(*) | Letm | Letm(*) |
| 17 | 0.0 | 0.0 809 | gevel | | Wnpt | IL totaal (0) | 1 | 1.5 | 34.26 | 32.84 | 31.57 | 38.53 | 36.77 | 41.57 | 39.85 |
| | | | | | | IL totaal (0) | 1 | 5.0 | 39.68 | 38.16 | 36.86 | 43.85 | 41.86 | 46.86 | 44.89 |
| 18 | 0.0 | 0.0 809 | gevel | | Wnpt | IL totaal (0) | 1 | 1.5 | 35.95 | 34.54 | 33.30 | 40.25 | 38.51 | 43.30 | 41.60 |
| | | | | | | IL totaal (0) | 1 | 5.0 | 40.30 | 38.79 | 37.53 | 44.51 | 42.59 | 47.53 | 45.65 |
| 19 | 0.0 | 0.0 807 | gevel | | Wnpt | IL totaal (0) | 1 | 1.5 | 35.97 | 34.49 | 33.18 | 40.17 | 38.29 | 43.18 | 41.33 |
| | | | | | | IL totaal (0) | 1 | 5.0 | 40.72 | 39.18 | 37.85 | 44.85 | 42.80 | 47.85 | 45.82 |
| 20 | 0.0 | 0.0 806 | gevel | | Wnpt | IL totaal (0) | 1 | 1.5 | 34.91 | 33.53 | 32.21 | 39.18 | 37.37 | 42.21 | 40.43 |
| | | | | | | IL totaal (0) | 1 | 5.0 | 39.47 | 37.98 | 36.66 | 43.65 | 41.63 | 46.66 | 44.66 |
| 21 | 0.0 | 0.0 804 | gevel | | Wnpt | IL totaal (0) | 1 | 1.5 | 34.45 | 33.07 | 31.75 | 38.72 | 36.91 | 41.75 | 39.97 |
| | | | | | | IL totaal (0) | 1 | 5.0 | 39.67 | 38.24 | 36.89 | 43.88 | 41.85 | 46.89 | 44.88 |
| 22 | 0.0 | 0.0 802 | gevel | | Wnpt | IL totaal (0) | 1 | 1.5 | 34.39 | 32.98 | 31.69 | 38.66 | 36.91 | 41.69 | 39.98 |
| | | | | | | IL totaal (0) | 1 | 5.0 | 41.08 | 39.56 | 38.22 | 45.22 | 43.17 | 48.22 | 46.18 |
| 23 | 0.0 | 0.0 800 | gevel | | Wnpt | IL totaal (0) | 1 | 1.5 | 35.45 | 34.32 | 32.58 | 39.65 | 38.31 | 42.58 | 41.23 |
| | | | | | | IL totaal (0) | 1 | 5.0 | 43.36 | 41.85 | 40.32 | 47.39 | 45.51 | 50.32 | 48.43 |
| 24 | 0.0 | 0.0 731 | gevel | | Wnpt | IL totaal (0) | 1 | 1.5 | 35.90 | 34.48 | 33.10 | 40.10 | 38.12 | 43.10 | 41.14 |
| | | | | | | IL totaal (0) | 1 | 5.0 | 38.56 | 37.07 | 35.72 | 42.72 | 40.64 | 45.72 | 43.66 |
| 25 | 0.0 | 0.0 733 | gevel | | Wnpt | IL totaal (0) | 1 | 1.5 | 36.84 | 35.42 | 34.08 | 41.07 | 39.13 | 44.08 | 42.17 |
| | | | | | | IL totaal (0) | 1 | 5.0 | 39.88 | 38.38 | 37.06 | 44.05 | 42.00 | 47.06 | 45.03 |
| 26 | 0.0 | 0.0 734 | gevel | | Wnpt | IL totaal (0) | 1 | 1.5 | 34.80 | 33.62 | 32.16 | 39.14 | 37.24 | 42.16 | 40.28 |
| | | | | | | IL totaal (0) | 1 | 5.0 | 38.47 | 37.11 | 35.71 | 42.70 | 40.66 | 45.71 | 43.69 |
| 27 | 0.0 | 0.0 735 | gevel | | Wnpt | IL totaal (0) | 1 | 1.5 | 34.50 | 33.23 | 31.81 | 38.79 | 36.88 | 41.81 | 39.92 |
| | | | | | | IL totaal (0) | 1 | 5.0 | 37.84 | 36.45 | 35.07 | 42.06 | 40.02 | 45.07 | 43.05 |
| 28 | 0.0 | 0.0 723 | gevel | | Wnpt | IL totaal (0) | 1 | 1.5 | 35.45 | 33.85 | 32.52 | 39.54 | 37.45 | 42.52 | 40.45 |
| | | | | | | IL totaal (0) | 1 | 5.0 | 37.06 | 35.46 | 34.15 | 41.16 | 39.00 | 44.15 | 42.01 |
| 29 | 0.0 | 0.0 727 | gevel | | Wnpt | IL totaal (0) | 1 | 1.5 | 36.01 | 34.39 | 33.07 | 40.09 | 38.02 | 43.07 | 41.02 |
| | | | | | | IL totaal (0) | 1 | 5.0 | 37.48 | 35.86 | 34.56 | 41.57 | 39.44 | 44.56 | 42.45 |
| 30 | 0.0 | 0.0 728 | gevel | | Wnpt | IL totaal (0) | 1 | 1.5 | 35.75 | 34.16 | 32.83 | 39.84 | 37.76 | 42.83 | 40.76 |
| | | | | | | IL totaal (0) | 1 | 5.0 | 37.15 | 35.55 | 34.24 | 41.25 | 39.09 | 44.24 | 42.10 |
| 31 | 0.0 | 0.0 735 | gevel | | Wnpt | IL totaal (0) | 1 | 1.5 | 35.63 | 34.03 | 32.70 | 39.72 | 37.64 | 42.70 | 40.64 |
| | | | | | | IL totaal (0) | 1 | 5.0 | 37.02 | 35.42 | 34.11 | 41.12 | 38.98 | 44.11 | 41.99 |
| 32 | 0.0 | 0.0 736 | gevel | | Wnpt | IL totaal (0) | 1 | 1.5 | 35.07 | 33.48 | 32.15 | 39.16 | 37.07 | 42.15 | 40.07 |
| | | | | | | IL totaal (0) | 1 | 5.0 | 36.28 | 34.69 | 33.39 | 40.39 | 38.24 | 43.39 | 41.26 |

Bodemabsorptie

| nr | lengte | absorptie [%] | kenmerk |
|----|--------|---------------|---------|
| 1 | 2986 | .0 | |
| 2 | 776 | .0 | |

BIJLAGE IIb

Berekeningsresultaten piekniveaus

| wnp | adres | wnh | bron | mb | bronnaam | Li | Cm | Lmax-toeslag | Lmax | LAeq,d | LAeq,a | LAeq,n | toeslag | Letm | Lden |
|-----|-------|-----|------|----|-----------------------|-------|------|--------------|-------|--------|--------|--------|---------|-------|-------|
| 17 | 809 | 1.5 | | | | 0 | 0 | 0 | 0 | 34.26 | 32.84 | 31.57 | 0 | 41.57 | 38.53 |
| | | 0 | 1 | m | Rijden vrachtauto | 43.68 | 4.6 | 8 | 47.08 | 30.59 | 27.12 | 26.74 | 0 | 36.74 | 33.83 |
| | | 0 | 4 | m | Rijden vrachtauto | 43.38 | 4.57 | 8 | 46.81 | 17.63 | 22.4 | 19.39 | 0 | 29.39 | 26.13 |
| | | 0 | 3 | m | Rijden tractor | 42.12 | 4.6 | 8 | 45.52 | 29.66 | 25.58 | 25.2 | 0 | 35.2 | 32.45 |
| | | 0 | 5 | m | Rijden tractor | 42.08 | 4.6 | 8 | 45.48 | 22.22 | 26.99 | 23.98 | 0 | 33.98 | 30.72 |
| | | 0 | 2 | m | Parkeren personenauto | 30.62 | 4.63 | 6 | 31.99 | 12.26 | 17.03 | 14.02 | 0 | 24.02 | 20.76 |
| | | 0 | 6 | m | Parkeren bezoekers | 30.09 | 4.65 | 6 | 31.44 | -2.95 | 1.82 | -7.21 | 0 | 6.82 | 2.28 |
| | | 0 | 16 | | Wasplaats | 27.59 | 3.6 | 0 | 23.99 | 14.96 | -99.99 | -99.99 | 0 | 14.96 | 11.95 |
| | | 0 | 1 | | Condensor | 22.26 | 3.6 | 0 | 18.66 | 18.65 | 18.65 | 15.15 | 0 | 25.15 | 22.66 |
| | | 0 | 7 | | Afstralend dak | 18.47 | 2.44 | 0 | 16.03 | 16.03 | 16.03 | 16.03 | 0 | 26.03 | 22.43 |
| | | 0 | 12 | | Afstralend dak | 18.36 | 2.55 | 0 | 15.81 | 15.81 | 15.81 | 15.81 | 0 | 25.81 | 22.21 |
| | | 0 | 11 | | Afstralend dak | 17.8 | 2.63 | 0 | 15.17 | 15.17 | 15.17 | 15.17 | 0 | 25.17 | 21.57 |
| | | 0 | 15 | | Tankplaats | 18.94 | 3.96 | 0 | 14.98 | 4.19 | 8.96 | -99.99 | 0 | 13.96 | 7.37 |
| | | 0 | 8 | | Afstralend dak | 17.35 | 2.73 | 0 | 14.62 | 14.62 | 14.62 | 14.62 | 0 | 24.62 | 21.02 |
| | | 0 | 13 | | Afstralend dak | 16.89 | 2.86 | 0 | 14.03 | 14.04 | 14.04 | 14.04 | 0 | 24.04 | 20.44 |
| | | 0 | 10 | | Afstralend dak | 16.57 | 2.92 | 0 | 13.65 | 13.64 | 13.64 | 13.64 | 0 | 23.64 | 20.04 |
| | | 0 | 9 | | Afstralend dak | 16.32 | 3.01 | 0 | 13.31 | 13.31 | 13.31 | 13.31 | 0 | 23.31 | 19.71 |
| | | 0 | 14 | | Afstralend dak | 15.69 | 3.12 | 0 | 12.57 | 12.57 | 12.57 | 12.57 | 0 | 22.57 | 18.97 |
| | | 0 | 2 | | Airco | 9.87 | 3.08 | 0 | 6.79 | 6.79 | 3.78 | 3.78 | 0 | 13.78 | 10.65 |
| | | 0 | 4 | | Airco | 9.41 | 3.14 | 0 | 6.27 | 6.27 | 3.26 | 3.26 | 0 | 13.26 | 10.13 |
| | | 0 | 3 | | Airco | 9.07 | 3.1 | 0 | 5.97 | 5.98 | 2.97 | 2.97 | 0 | 12.97 | 9.84 |
| 17 | 809 | 5 | | | | 0 | 0 | 0 | 0 | 39.68 | 38.16 | 36.86 | 0 | 46.86 | 43.85 |
| | | 0 | 1 | m | Rijden vrachtauto | 49.81 | 3.24 | 8 | 54.57 | 36.31 | 32.84 | 32.47 | 0 | 42.47 | 39.56 |
| | | 0 | 4 | m | Rijden vrachtauto | 49.29 | 3.15 | 8 | 54.14 | 23.5 | 28.28 | 25.27 | 0 | 35.27 | 32.01 |
| | | 0 | 5 | m | Rijden tractor | 48.11 | 3.24 | 8 | 52.87 | 27.93 | 32.7 | 29.69 | 0 | 39.69 | 36.43 |
| | | 0 | 3 | m | Rijden tractor | 48.11 | 3.24 | 8 | 52.87 | 35.28 | 31.2 | 30.83 | 0 | 40.83 | 38.07 |
| | | 0 | 2 | m | Parkeren personenauto | 35.36 | 3.74 | 6 | 37.62 | 16.27 | 21.04 | 18.03 | 0 | 28.03 | 24.77 |
| | | 0 | 6 | m | Parkeren bezoekers | 31.21 | 4.12 | 6 | 33.09 | -1.3 | 3.47 | -5.56 | 0 | 8.47 | 3.93 |
| | | 0 | 16 | | Wasplaats | 31.55 | 1.97 | 0 | 29.58 | 20.55 | -99.99 | -99.99 | 0 | 20.55 | 17.54 |
| | | 0 | 1 | | Condensor | 24.04 | 2.85 | 0 | 21.19 | 21.19 | 21.19 | 17.69 | 0 | 27.69 | 25.2 |
| | | 0 | 15 | | Tankplaats | 22.19 | 2.51 | 0 | 19.68 | 8.89 | 13.66 | -99.99 | 0 | 18.66 | 12.07 |
| | | 0 | 12 | | Afstralend dak | 20.87 | 1.74 | 0 | 19.13 | 19.13 | 19.13 | 19.13 | 0 | 29.13 | 25.53 |
| | | 0 | 7 | | Afstralend dak | 20.68 | 1.59 | 0 | 19.09 | 19.09 | 19.09 | 19.09 | 0 | 29.09 | 25.49 |
| | | 0 | 11 | | Afstralend dak | 20.05 | 1.84 | 0 | 18.21 | 18.21 | 18.21 | 18.21 | 0 | 28.21 | 24.61 |
| | | 0 | 8 | | Afstralend dak | 19.62 | 1.98 | 0 | 17.64 | 17.64 | 17.64 | 17.64 | 0 | 27.64 | 24.04 |
| | | 0 | 9 | | Afstralend dak | 19.38 | 2.35 | 0 | 17.03 | 17.04 | 17.04 | 17.04 | 0 | 27.04 | 23.44 |
| | | 0 | 13 | | Afstralend dak | 19.17 | 2.15 | 0 | 17.02 | 17.02 | 17.02 | 17.02 | 0 | 27.02 | 23.42 |
| | | 0 | 10 | | Afstralend dak | 18.85 | 2.24 | 0 | 16.61 | 16.62 | 16.62 | 16.62 | 0 | 26.62 | 23.02 |
| | | 0 | 14 | | Afstralend dak | 18 | 2.49 | 0 | 15.51 | 15.51 | 15.51 | 15.51 | 0 | 25.51 | 21.91 |
| | | 0 | 4 | | Airco | 12.85 | 2.56 | 0 | 10.29 | 10.29 | 7.28 | 7.28 | 0 | 17.28 | 14.15 |
| | | 0 | 5 | | Airco | 11.59 | 2.64 | 0 | 8.95 | 8.95 | 5.94 | 5.94 | 0 | 15.94 | 12.81 |
| | | 0 | 2 | | Airco | 11.32 | 2.47 | 0 | 8.85 | 8.84 | 5.83 | 5.83 | 0 | 15.83 | 12.7 |
| 18 | 809 | 1.5 | | | | 0 | 0 | 0 | 0 | 35.95 | 34.54 | 33.3 | 0 | 43.3 | 40.25 |
| | | 0 | 1 | m | Rijden vrachtauto | 46.22 | 4.52 | 8 | 49.7 | 32.26 | 28.79 | 28.42 | 0 | 38.42 | 35.51 |
| | | 0 | 4 | m | Rijden vrachtauto | 45.71 | 4.5 | 8 | 49.21 | 19.35 | 24.12 | 21.11 | 0 | 31.11 | 27.85 |
| | | 0 | 5 | m | Rijden tractor | 44.29 | 4.5 | 8 | 47.79 | 23.9 | 28.67 | 25.66 | 0 | 35.66 | 32.4 |
| | | 0 | 3 | m | Rijden tractor | 44.28 | 4.5 | 8 | 47.78 | 31.35 | 27.28 | 26.9 | 0 | 36.9 | 34.14 |
| | | 0 | 2 | m | Parkeren personenauto | 32.6 | 4.54 | 6 | 34.06 | 14.58 | 19.35 | 16.34 | 0 | 26.34 | 23.08 |
| | | 0 | 6 | m | Parkeren bezoekers | 32.15 | 4.65 | 6 | 33.5 | -1.04 | 3.73 | -5.3 | 0 | 8.73 | 4.19 |
| | | 0 | 16 | | Wasplaats | 28.58 | 3.62 | 0 | 24.96 | 15.93 | -99.99 | -99.99 | 0 | 15.93 | 12.92 |
| | | 0 | 1 | | Condensor | 23.41 | 3.6 | 0 | 19.81 | 19.81 | 19.81 | 16.31 | 0 | 26.31 | 23.82 |
| | | 0 | 7 | | Afstralend dak | 20.64 | 2.47 | 0 | 18.17 | 18.17 | 18.17 | 18.17 | 0 | 28.17 | 24.57 |
| | | 0 | 11 | | Afstralend dak | 19.99 | 2.65 | 0 | 17.34 | 17.34 | 17.34 | 17.34 | 0 | 27.34 | 23.74 |
| | | 0 | 8 | | Afstralend dak | 19.6 | 2.75 | 0 | 16.85 | 16.84 | 16.84 | 16.84 | 0 | 26.84 | 23.24 |
| | | 0 | 13 | | Afstralend dak | 19.12 | 2.88 | 0 | 16.24 | 16.24 | 16.24 | 16.24 | 0 | 26.24 | 22.64 |
| | | 0 | 10 | | Afstralend dak | 18.83 | 2.94 | 0 | 15.89 | 15.89 | 15.89 | 15.89 | 0 | 25.89 | 22.29 |
| | | 0 | 12 | | Afstralend dak | 18.37 | 2.59 | 0 | 15.78 | 15.78 | 15.78 | 15.78 | 0 | 25.78 | 22.18 |
| | | 0 | 9 | | Afstralend dak | 18.46 | 3.02 | 0 | 15.44 | 15.44 | 15.44 | 15.44 | 0 | 25.44 | 21.84 |
| | | 0 | 15 | | Tankplaats | 19.13 | 3.98 | 0 | 15.15 | 4.36 | 9.13 | -99.99 | 0 | 14.13 | 7.54 |
| | | 0 | 14 | | Afstralend dak | 17.99 | 3.13 | 0 | 14.86 | 14.86 | 14.86 | 14.86 | 0 | 24.86 | 21.26 |
| | | 0 | 2 | | Airco | 12.46 | 3.08 | 0 | 9.38 | 9.38 | 6.37 | 6.37 | 0 | 16.37 | 13.24 |
| | | 0 | 3 | | Airco | 11.65 | 3.1 | 0 | 8.55 | 8.54 | 5.53 | 5.53 | 0 | 15.53 | 12.4 |
| | | 0 | 4 | | Airco | 11.25 | 3.15 | 0 | 8.1 | 8.1 | 5.09 | 5.09 | 0 | 15.09 | 11.96 |
| 18 | 809 | 5 | | | | 0 | 0 | 0 | 0 | 40.3 | 38.79 | 37.53 | 0 | 47.53 | 44.51 |
| | | 0 | 4 | m | Rijden vrachtauto | 50.5 | 3.15 | 8 | 55.35 | 24.01 | 28.78 | 25.77 | 0 | 35.77 | 32.51 |
| | | 0 | 1 | m | Rijden vrachtauto | 49.54 | 3.02 | 8 | 54.52 | 36.83 | 33.36 | 32.99 | 0 | 42.99 | 40.08 |
| | | 0 | 5 | m | Rijden tractor | 48.74 | 3.13 | 8 | 53.61 | 28.4 | 33.17 | 30.16 | 0 | 40.16 | 36.9 |
| | | 0 | 3 | m | Rijden tractor | 48.29 | 3.02 | 8 | 53.27 | 35.82 | 31.75 | 31.37 | 0 | 41.37 | 38.61 |
| | | 0 | 2 | m | Parkeren personenauto | 35.61 | 3.71 | 6 | 37.9 | 16.53 | 21.3 | 18.29 | 0 | 28.29 | 25.03 |
| | | 0 | 6 | m | Parkeren bezoekers | 31.78 | 4.12 | 6 | 33.66 | -0.87 | 3.9 | -5.13 | 0 | 8.9 | 4.36 |

| wnp | adres | wnh | bron | mb | bronnaam | Li | Cm | Lmax-toeslag | Lmax | LAeq,d | LAeq,a | LAeq,n | toeslag | Letm | Lden |
|-----|-------|-----|------|----|-----------------------|-------|------|--------------|-------|--------|--------|--------|---------|-------|-------|
| | | 0 | 16 | | Wasplaats | 32.17 | 2.01 | 0 | 30.16 | 21.13 | -99.99 | -99.99 | 0 | 21.13 | 18.12 |
| | | 0 | 1 | | Condensor | 25.29 | 2.85 | 0 | 22.44 | 22.44 | 22.44 | 18.94 | 0 | 28.94 | 26.45 |
| | | 0 | 7 | | Afstralend dak | 22.84 | 1.63 | 0 | 21.21 | 21.21 | 21.21 | 21.21 | 0 | 31.21 | 27.61 |
| | | 0 | 11 | | Afstralend dak | 22.2 | 1.88 | 0 | 20.32 | 20.32 | 20.32 | 20.32 | 0 | 30.32 | 26.72 |
| | | 0 | 15 | | Tankplaats | 22.5 | 2.55 | 0 | 19.95 | 9.15 | 13.92 | -99.99 | 0 | 18.92 | 12.33 |
| | | 0 | 8 | | Afstralend dak | 21.84 | 2.01 | 0 | 19.83 | 19.83 | 19.83 | 19.83 | 0 | 29.83 | 26.23 |
| | | 0 | 12 | | Afstralend dak | 21.32 | 1.79 | 0 | 19.53 | 19.53 | 19.53 | 19.53 | 0 | 29.53 | 25.93 |
| | | 0 | 13 | | Afstralend dak | 21.34 | 2.18 | 0 | 19.16 | 19.16 | 19.16 | 19.16 | 0 | 29.16 | 25.56 |
| | | 0 | 10 | | Afstralend dak | 21.09 | 2.26 | 0 | 18.83 | 18.83 | 18.83 | 18.83 | 0 | 28.83 | 25.23 |
| | | 0 | 9 | | Afstralend dak | 20.76 | 2.37 | 0 | 18.39 | 18.39 | 18.39 | 18.39 | 0 | 28.39 | 24.79 |
| | | 0 | 14 | | Afstralend dak | 20.26 | 2.51 | 0 | 17.75 | 17.75 | 17.75 | 17.75 | 0 | 27.75 | 24.15 |
| | | 0 | 2 | | Airco | 14.66 | 2.47 | 0 | 12.19 | 12.18 | 9.17 | 9.17 | 0 | 19.17 | 16.04 |
| | | 0 | 3 | | Airco | 13.97 | 2.5 | 0 | 11.47 | 11.47 | 8.45 | 8.45 | 0 | 18.45 | 15.32 |
| | | 0 | 5 | | Airco | 13.54 | 2.65 | 0 | 10.89 | 10.88 | 7.87 | 7.87 | 0 | 17.87 | 14.74 |
| 19 | 807 | 1.5 | | | | 0 | 0 | 0 | 0 | 35.97 | 34.49 | 33.18 | 0 | 43.18 | 40.17 |
| | | 0 | 1 m | | Rijden vrachtauto | 47.26 | 4.53 | 8 | 50.73 | 32.43 | 28.96 | 28.58 | 0 | 38.58 | 35.67 |
| | | 0 | 4 m | | Rijden vrachtauto | 46.75 | 4.51 | 8 | 50.24 | 19.57 | 24.34 | 21.33 | 0 | 31.33 | 28.07 |
| | | 0 | 3 m | | Rijden tractor | 45.93 | 4.53 | 8 | 49.4 | 31.62 | 27.54 | 27.17 | 0 | 37.17 | 34.41 |
| | | 0 | 5 m | | Rijden tractor | 45.35 | 4.51 | 8 | 48.84 | 24.03 | 28.8 | 25.79 | 0 | 35.79 | 32.53 |
| | | 0 | 2 m | | Parkeren personenauto | 33.08 | 4.55 | 6 | 34.53 | 14.79 | 19.56 | 16.55 | 0 | 26.55 | 23.29 |
| | | 0 | 6 m | | Parkeren bezoekers | 31.58 | 4.65 | 6 | 32.93 | -1.37 | 3.4 | -5.63 | 0 | 8.4 | 3.86 |
| | | 0 | 16 | | Wasplaats | 28.34 | 3.7 | 0 | 24.64 | 15.6 | -99.99 | -99.99 | 0 | 15.6 | 12.59 |
| | | 0 | 1 | | Condensor | 23.23 | 3.63 | 0 | 19.6 | 19.6 | 19.6 | 16.1 | 0 | 26.1 | 23.61 |
| | | 0 | 7 | | Afstralend dak | 18.12 | 2.56 | 0 | 15.56 | 15.57 | 15.57 | 15.57 | 0 | 25.57 | 21.97 |
| | | 0 | 9 | | Afstralend dak | 18.43 | 3.07 | 0 | 15.36 | 15.36 | 15.36 | 15.36 | 0 | 25.36 | 21.76 |
| | | 0 | 12 | | Afstralend dak | 17.82 | 2.68 | 0 | 15.14 | 15.14 | 15.14 | 15.14 | 0 | 25.14 | 21.54 |
| | | 0 | 11 | | Afstralend dak | 17.47 | 2.73 | 0 | 14.74 | 14.74 | 14.74 | 14.74 | 0 | 24.74 | 21.14 |
| | | 0 | 15 | | Tankplaats | 18.49 | 4.04 | 0 | 14.45 | 3.66 | 8.43 | -99.99 | 0 | 13.43 | 6.84 |
| | | 0 | 8 | | Afstralend dak | 17.08 | 2.82 | 0 | 14.26 | 14.26 | 14.26 | 14.26 | 0 | 24.26 | 20.66 |
| | | 0 | 13 | | Afstralend dak | 16.6 | 2.94 | 0 | 13.66 | 13.66 | 13.66 | 13.66 | 0 | 23.66 | 20.06 |
| | | 0 | 10 | | Afstralend dak | 16.32 | 3 | 0 | 13.32 | 13.32 | 13.32 | 13.32 | 0 | 23.32 | 19.72 |
| | | 0 | 14 | | Afstralend dak | 15.48 | 3.18 | 0 | 12.3 | 12.3 | 12.3 | 12.3 | 0 | 22.3 | 18.7 |
| | | 0 | 2 | | Airco | 11.77 | 3.11 | 0 | 8.66 | 8.66 | 5.65 | 5.65 | 0 | 15.65 | 12.52 |
| | | 0 | 3 | | Airco | 11.51 | 3.14 | 0 | 8.37 | 8.38 | 5.37 | 5.37 | 0 | 15.37 | 12.24 |
| | | 0 | 4 | | Airco | 11.23 | 3.19 | 0 | 8.04 | 8.04 | 5.03 | 5.03 | 0 | 15.03 | 11.9 |
| 19 | 807 | 5 | | | | 0 | 0 | 0 | 0 | 40.72 | 39.19 | 37.85 | 0 | 47.85 | 44.86 |
| | | 0 | 1 m | | Rijden vrachtauto | 50.68 | 3.46 | 8 | 55.22 | 37.39 | 33.92 | 33.54 | 0 | 43.54 | 40.63 |
| | | 0 | 4 m | | Rijden vrachtauto | 50.64 | 3.46 | 8 | 55.18 | 24.74 | 29.52 | 26.51 | 0 | 36.51 | 33.25 |
| | | 0 | 3 m | | Rijden tractor | 48.95 | 3.46 | 8 | 53.49 | 36.43 | 32.36 | 31.98 | 0 | 41.98 | 39.22 |
| | | 0 | 5 m | | Rijden tractor | 48.63 | 3.53 | 8 | 53.1 | 28.97 | 33.74 | 30.73 | 0 | 40.73 | 37.47 |
| | | 0 | 2 m | | Parkeren personenauto | 36.92 | 3.73 | 6 | 39.19 | 18.11 | 22.88 | 19.87 | 0 | 29.87 | 26.61 |
| | | 0 | 6 m | | Parkeren bezoekers | 32.97 | 4.11 | 6 | 34.86 | 0.43 | 5.2 | -3.83 | 0 | 10.2 | 5.66 |
| | | 0 | 16 | | Wasplaats | 31.76 | 2.19 | 0 | 29.57 | 20.53 | -99.99 | -99.99 | 0 | 20.53 | 17.52 |
| | | 0 | 1 | | Condensor | 25.07 | 2.89 | 0 | 22.18 | 22.18 | 22.18 | 18.68 | 0 | 28.68 | 26.19 |
| | | 0 | 15 | | Tankplaats | 21.54 | 2.69 | 0 | 18.85 | 8.05 | 12.82 | -99.99 | 0 | 17.82 | 11.23 |
| | | 0 | 7 | | Afstralend dak | 20.32 | 1.75 | 0 | 18.57 | 18.57 | 18.57 | 18.57 | 0 | 28.57 | 24.97 |
| | | 0 | 9 | | Afstralend dak | 20.73 | 2.43 | 0 | 18.3 | 18.3 | 18.3 | 18.3 | 0 | 28.3 | 24.7 |
| | | 0 | 12 | | Afstralend dak | 19.86 | 1.91 | 0 | 17.95 | 17.96 | 17.96 | 17.96 | 0 | 27.96 | 24.36 |
| | | 0 | 11 | | Afstralend dak | 19.68 | 1.98 | 0 | 17.7 | 17.7 | 17.7 | 17.7 | 0 | 27.7 | 24.1 |
| | | 0 | 8 | | Afstralend dak | 19.33 | 2.1 | 0 | 17.23 | 17.23 | 17.23 | 17.23 | 0 | 27.23 | 23.63 |
| | | 0 | 13 | | Afstralend dak | 18.82 | 2.26 | 0 | 16.56 | 16.55 | 16.55 | 16.55 | 0 | 26.55 | 22.95 |
| | | 0 | 10 | | Afstralend dak | 18.58 | 2.33 | 0 | 16.25 | 16.24 | 16.24 | 16.24 | 0 | 26.24 | 22.64 |
| | | 0 | 14 | | Afstralend dak | 17.75 | 2.58 | 0 | 15.17 | 15.18 | 15.18 | 15.18 | 0 | 25.18 | 21.58 |
| | | 0 | 2 | | Airco | 13.53 | 2.52 | 0 | 11.01 | 11.02 | 8.01 | 8.01 | 0 | 18.01 | 14.88 |
| | | 0 | 3 | | Airco | 13.47 | 2.55 | 0 | 10.92 | 10.92 | 7.91 | 7.91 | 0 | 17.91 | 14.78 |
| | | 0 | 4 | | Airco | 13.24 | 2.62 | 0 | 10.62 | 10.62 | 7.61 | 7.61 | 0 | 17.61 | 14.48 |
| 20 | 806 | 1.5 | | | | 0 | 0 | 0 | 0 | 34.91 | 33.53 | 32.21 | 0 | 42.21 | 39.18 |
| | | 0 | 4 m | | Rijden vrachtauto | 45.94 | 4.61 | 8 | 49.33 | 18.68 | 23.45 | 20.44 | 0 | 30.44 | 27.18 |
| | | 0 | 1 m | | Rijden vrachtauto | 45.68 | 4.62 | 8 | 49.06 | 31.27 | 27.8 | 27.43 | 0 | 37.43 | 34.52 |
| | | 0 | 5 m | | Rijden tractor | 44.31 | 4.52 | 8 | 47.79 | 23.13 | 27.9 | 24.89 | 0 | 34.89 | 31.63 |
| | | 0 | 3 m | | Rijden tractor | 44.3 | 4.52 | 8 | 47.78 | 30.51 | 26.44 | 26.06 | 0 | 36.06 | 33.3 |
| | | 0 | 2 m | | Parkeren personenauto | 32.78 | 4.65 | 6 | 34.13 | 14.29 | 19.06 | 16.05 | 0 | 26.05 | 22.79 |
| | | 0 | 6 m | | Parkeren bezoekers | 29.45 | 4.64 | 6 | 30.81 | -3.4 | 1.38 | -7.66 | 0 | 6.38 | 1.83 |
| | | 0 | 16 | | Wasplaats | 26.77 | 3.71 | 0 | 23.06 | 14.03 | -99.99 | -99.99 | 0 | 14.03 | 11.02 |
| | | 0 | 1 | | Condensor | 22.42 | 3.61 | 0 | 18.81 | 18.8 | 18.8 | 15.3 | 0 | 25.3 | 22.81 |
| | | 0 | 7 | | Afstralend dak | 18.09 | 2.57 | 0 | 15.52 | 15.52 | 15.52 | 15.52 | 0 | 25.52 | 21.92 |
| | | 0 | 12 | | Afstralend dak | 17.72 | 2.7 | 0 | 15.02 | 15.03 | 15.03 | 15.03 | 0 | 25.03 | 21.43 |
| | | 0 | 11 | | Afstralend dak | 17.43 | 2.74 | 0 | 14.69 | 14.69 | 14.69 | 14.69 | 0 | 24.69 | 21.09 |
| | | 0 | 8 | | Afstralend dak | 17.06 | 2.82 | 0 | 14.24 | 14.24 | 14.24 | 14.24 | 0 | 24.24 | 20.64 |
| | | 0 | 13 | | Afstralend dak | 16.56 | 2.95 | 0 | 13.61 | 13.6 | 13.6 | 13.6 | 0 | 23.6 | 20 |

| wnp | adres | wnh | bron | mb | bronnaam | Li | Cm | Lmax-toeslag | Lmax | LAeq,d | LAeq,a | LAeq,n | toeslag | Letm | Lden |
|-----|-------|-----|------|----|-----------------------|-------|------|--------------|-------|--------|--------|--------|---------|-------|-------|
| | | 0 | 10 | | Afstralend dak | 16.3 | 3 | 0 | 13.3 | 13.3 | 13.3 | 13.3 | 0 | 23.3 | 19.7 |
| | | 0 | 9 | | Afstralend dak | 15.95 | 3.07 | 0 | 12.88 | 12.88 | 12.88 | 12.88 | 0 | 22.88 | 19.28 |
| | | 0 | 14 | | Afstralend dak | 15.46 | 3.18 | 0 | 12.28 | 12.27 | 12.27 | 12.27 | 0 | 22.27 | 18.67 |
| | | 0 | 15 | | Tankplaats | 14.64 | 4.05 | 0 | 10.59 | -0.19 | 4.58 | -99.99 | 0 | 9.58 | 2.99 |
| | | 0 | 2 | | Airco | 9.35 | 3.1 | 0 | 6.25 | 6.25 | 3.24 | 3.24 | 0 | 13.24 | 10.11 |
| | | 0 | 3 | | Airco | 9.21 | 3.13 | 0 | 6.08 | 6.08 | 3.07 | 3.07 | 0 | 13.07 | 9.94 |
| | | 0 | 4 | | Airco | 8.71 | 3.19 | 0 | 5.52 | 5.52 | 2.51 | 2.51 | 0 | 12.51 | 9.38 |
| 20 | 806 | 5 | | | | 0 | 0 | 0 | 0 | 39.46 | 37.98 | 36.66 | 0 | 46.66 | 43.65 |
| | | 0 | 1 m | | Rijden vrachtauto | 49.51 | 3.36 | 8 | 54.15 | 36.11 | 32.64 | 32.27 | 0 | 42.27 | 39.36 |
| | | 0 | 4 m | | Rijden vrachtauto | 49.27 | 3.44 | 8 | 53.83 | 23.64 | 28.41 | 25.4 | 0 | 35.4 | 32.14 |
| | | 0 | 5 m | | Rijden tractor | 47.58 | 3.43 | 8 | 52.15 | 27.74 | 32.51 | 29.5 | 0 | 39.5 | 36.24 |
| | | 0 | 3 m | | Rijden tractor | 47.58 | 3.44 | 8 | 52.14 | 35.08 | 31.01 | 30.63 | 0 | 40.63 | 37.87 |
| | | 0 | 2 m | | Parkeren personenauto | 35.45 | 3.72 | 6 | 37.73 | 16.53 | 21.3 | 18.29 | 0 | 28.29 | 25.03 |
| | | 0 | 6 m | | Parkeren bezoekers | 30.87 | 4.1 | 6 | 32.77 | -1.52 | 3.25 | -5.78 | 0 | 8.25 | 3.71 |
| | | 0 | 16 | | Wasplaats | 30.39 | 2.21 | 0 | 28.18 | 19.15 | -99.99 | -99.99 | 0 | 19.15 | 16.14 |
| | | 0 | 1 | | Condensor | 24.49 | 2.87 | 0 | 21.62 | 21.62 | 21.62 | 18.12 | 0 | 28.12 | 25.63 |
| | | 0 | 7 | | Afstralend dak | 20.3 | 1.76 | 0 | 18.54 | 18.54 | 18.54 | 18.54 | 0 | 28.54 | 24.94 |
| | | 0 | 12 | | Afstralend dak | 19.83 | 1.94 | 0 | 17.89 | 17.9 | 17.9 | 17.9 | 0 | 27.9 | 24.3 |
| | | 0 | 11 | | Afstralend dak | 19.65 | 2 | 0 | 17.65 | 17.65 | 17.65 | 17.65 | 0 | 27.65 | 24.05 |
| | | 0 | 8 | | Afstralend dak | 19.35 | 2.1 | 0 | 17.25 | 17.25 | 17.25 | 17.25 | 0 | 27.25 | 23.65 |
| | | 0 | 13 | | Afstralend dak | 18.78 | 2.28 | 0 | 16.5 | 16.51 | 16.51 | 16.51 | 0 | 26.51 | 22.91 |
| | | 0 | 10 | | Afstralend dak | 18.6 | 2.34 | 0 | 16.26 | 16.27 | 16.27 | 16.27 | 0 | 26.27 | 22.67 |
| | | 0 | 9 | | Afstralend dak | 18.29 | 2.43 | 0 | 15.86 | 15.87 | 15.87 | 15.87 | 0 | 25.87 | 22.27 |
| | | 0 | 14 | | Afstralend dak | 17.77 | 2.58 | 0 | 15.19 | 15.19 | 15.19 | 15.19 | 0 | 25.19 | 21.59 |
| | | 0 | 15 | | Tankplaats | 16.19 | 2.71 | 0 | 13.48 | 2.69 | 7.46 | -99.99 | 0 | 12.46 | 5.87 |
| | | 0 | 2 | | Airco | 11.14 | 2.5 | 0 | 8.64 | 8.65 | 5.64 | 5.64 | 0 | 15.64 | 12.51 |
| | | 0 | 3 | | Airco | 11.08 | 2.54 | 0 | 8.54 | 8.54 | 5.53 | 5.53 | 0 | 15.53 | 12.4 |
| | | 0 | 4 | | Airco | 10.78 | 2.62 | 0 | 8.16 | 8.16 | 5.15 | 5.15 | 0 | 15.15 | 12.02 |
| 21 | 804 | 1.5 | | | | 0 | 0 | 0 | 0 | 34.45 | 33.06 | 31.75 | 0 | 41.75 | 38.72 |
| | | 0 | 4 m | | Rijden vrachtauto | 45.23 | 4.51 | 8 | 48.72 | 18.1 | 22.87 | 19.86 | 0 | 29.86 | 26.6 |
| | | 0 | 1 m | | Rijden vrachtauto | 44.82 | 4.57 | 8 | 48.25 | 30.85 | 27.38 | 27 | 0 | 37 | 34.09 |
| | | 0 | 5 m | | Rijden tractor | 43.83 | 4.51 | 8 | 47.32 | 22.58 | 27.35 | 24.34 | 0 | 34.34 | 31.08 |
| | | 0 | 3 m | | Rijden tractor | 43.11 | 4.59 | 8 | 46.52 | 29.89 | 25.81 | 25.44 | 0 | 35.44 | 32.68 |
| | | 0 | 2 m | | Parkeren personenauto | 31.63 | 4.62 | 6 | 33.01 | 12.94 | 17.72 | 14.71 | 0 | 24.71 | 21.45 |
| | | 0 | 6 m | | Parkeren bezoekers | 28.8 | 4.64 | 6 | 30.16 | -3.66 | 1.11 | -7.92 | 0 | 6.11 | 1.57 |
| | | 0 | 16 | | Wasplaats | 26.52 | 3.74 | 0 | 22.78 | 13.75 | -99.99 | -99.99 | 0 | 13.75 | 10.74 |
| | | 0 | 1 | | Condensor | 23.06 | 3.59 | 0 | 19.47 | 19.47 | 19.47 | 15.97 | 0 | 25.97 | 23.48 |
| | | 0 | 7 | | Afstralend dak | 17.99 | 2.59 | 0 | 15.4 | 15.4 | 15.4 | 15.4 | 0 | 25.4 | 21.8 |
| | | 0 | 12 | | Afstralend dak | 17.53 | 2.74 | 0 | 14.79 | 14.79 | 14.79 | 14.79 | 0 | 24.79 | 21.19 |
| | | 0 | 11 | | Afstralend dak | 17.34 | 2.77 | 0 | 14.57 | 14.57 | 14.57 | 14.57 | 0 | 24.57 | 20.97 |
| | | 0 | 8 | | Afstralend dak | 17.01 | 2.83 | 0 | 14.18 | 14.18 | 14.18 | 14.18 | 0 | 24.18 | 20.58 |
| | | 0 | 13 | | Afstralend dak | 16.46 | 2.97 | 0 | 13.49 | 13.48 | 13.48 | 13.48 | 0 | 23.48 | 19.88 |
| | | 0 | 10 | | Afstralend dak | 16.24 | 3.01 | 0 | 13.23 | 13.24 | 13.24 | 13.24 | 0 | 23.24 | 19.64 |
| | | 0 | 9 | | Afstralend dak | 15.96 | 3.06 | 0 | 12.9 | 12.9 | 12.9 | 12.9 | 0 | 22.9 | 19.3 |
| | | 0 | 14 | | Afstralend dak | 15.4 | 3.19 | 0 | 12.21 | 12.21 | 12.21 | 12.21 | 0 | 22.21 | 18.61 |
| | | 0 | 15 | | Tankplaats | 14.46 | 4.07 | 0 | 10.39 | -0.4 | 4.37 | -99.99 | 0 | 9.37 | 2.78 |
| | | 0 | 2 | | Airco | 9.39 | 3.07 | 0 | 6.32 | 6.32 | 3.31 | 3.31 | 0 | 13.31 | 10.18 |
| | | 0 | 3 | | Airco | 9.33 | 3.11 | 0 | 6.22 | 6.22 | 3.21 | 3.21 | 0 | 13.21 | 10.08 |
| | | 0 | 4 | | Airco | 8.88 | 3.18 | 0 | 5.7 | 5.7 | 2.69 | 2.69 | 0 | 12.69 | 9.56 |
| 21 | 804 | 5 | | | | 0 | 0 | 0 | 0 | 39.67 | 38.24 | 36.89 | 0 | 46.89 | 43.88 |
| | | 0 | 1 m | | Rijden vrachtauto | 49.93 | 3.22 | 8 | 54.71 | 36.37 | 32.9 | 32.53 | 0 | 42.53 | 39.62 |
| | | 0 | 4 m | | Rijden vrachtauto | 49.63 | 3.32 | 8 | 54.31 | 23.78 | 28.56 | 25.55 | 0 | 35.55 | 32.29 |
| | | 0 | 3 m | | Rijden tractor | 47.97 | 3.31 | 8 | 52.66 | 35.19 | 31.11 | 30.74 | 0 | 40.74 | 37.98 |
| | | 0 | 5 m | | Rijden tractor | 47.97 | 3.31 | 8 | 52.66 | 28.2 | 32.97 | 29.96 | 0 | 39.96 | 36.7 |
| | | 0 | 2 m | | Parkeren personenauto | 35.38 | 3.71 | 6 | 37.67 | 16.7 | 21.47 | 18.46 | 0 | 28.46 | 25.2 |
| | | 0 | 6 m | | Parkeren bezoekers | 30.19 | 4.08 | 6 | 32.11 | -1.9 | 2.87 | -6.16 | 0 | 7.87 | 3.33 |
| | | 0 | 16 | | Wasplaats | 30.14 | 2.27 | 0 | 27.87 | 18.84 | -99.99 | -99.99 | 0 | 18.84 | 15.83 |
| | | 0 | 1 | | Condensor | 25.13 | 2.82 | 0 | 22.31 | 22.31 | 22.31 | 18.81 | 0 | 28.81 | 26.32 |
| | | 0 | 7 | | Afstralend dak | 20.27 | 1.8 | 0 | 18.47 | 18.47 | 18.47 | 18.47 | 0 | 28.47 | 24.87 |
| | | 0 | 12 | | Afstralend dak | 19.72 | 1.99 | 0 | 17.73 | 17.72 | 17.72 | 17.72 | 0 | 27.72 | 24.12 |
| | | 0 | 11 | | Afstralend dak | 19.62 | 2.03 | 0 | 17.59 | 17.59 | 17.59 | 17.59 | 0 | 27.59 | 23.99 |
| | | 0 | 8 | | Afstralend dak | 19.33 | 2.11 | 0 | 17.22 | 17.21 | 17.21 | 17.21 | 0 | 27.21 | 23.61 |
| | | 0 | 13 | | Afstralend dak | 18.75 | 2.3 | 0 | 16.45 | 16.45 | 16.45 | 16.45 | 0 | 26.45 | 22.85 |
| | | 0 | 10 | | Afstralend dak | 18.57 | 2.35 | 0 | 16.22 | 16.23 | 16.23 | 16.23 | 0 | 26.23 | 22.63 |
| | | 0 | 9 | | Afstralend dak | 18.3 | 2.42 | 0 | 15.88 | 15.88 | 15.88 | 15.88 | 0 | 25.88 | 22.28 |
| | | 0 | 14 | | Afstralend dak | 17.74 | 2.59 | 0 | 15.15 | 15.15 | 15.15 | 15.15 | 0 | 25.15 | 21.55 |
| | | 0 | 15 | | Tankplaats | 15.94 | 2.77 | 0 | 13.17 | 2.38 | 7.15 | -99.99 | 0 | 12.15 | 5.56 |
| | | 0 | 2 | | Airco | 11.3 | 2.46 | 0 | 8.84 | 8.84 | 5.83 | 5.83 | 0 | 15.83 | 12.7 |
| | | 0 | 3 | | Airco | 11.21 | 2.51 | 0 | 8.7 | 8.69 | 5.68 | 5.68 | 0 | 15.68 | 12.55 |
| | | 0 | 4 | | Airco | 10.88 | 2.61 | 0 | 8.27 | 8.27 | 5.26 | 5.26 | 0 | 15.26 | 12.13 |

| wnp | adres | wnh | bron | mb | bronnaam | Li | Cm | Lmax-toeslag | Lmax | LAeq,d | LAeq,a | LAeq,n | toeslag | Letm | Lden |
|-----|-------|-----|------|----|-----------------------|-------|------|--------------|-------|--------|--------|--------|---------|-------|-------|
| 22 | 802 | 1.5 | | | | 0 | 0 | 0 | 0 | 34.39 | 32.98 | 31.69 | 0 | 41.69 | 38.66 |
| | | 0 | 4 m | | Rijden vrachtauto | 43.94 | 4.57 | 8 | 47.37 | 17.78 | 22.55 | 19.54 | 0 | 29.54 | 26.28 |
| | | 0 | 1 m | | Rijden vrachtauto | 43.92 | 4.57 | 8 | 47.35 | 30.65 | 27.19 | 26.81 | 0 | 36.81 | 33.9 |
| | | 0 | 3 m | | Rijden tractor | 42.6 | 4.57 | 8 | 46.03 | 29.73 | 25.65 | 25.27 | 0 | 35.27 | 32.52 |
| | | 0 | 5 m | | Rijden tractor | 42.58 | 4.57 | 8 | 46.01 | 22.28 | 27.05 | 24.04 | 0 | 34.04 | 30.78 |
| | | 0 | 2 m | | Parkeren personenauto | 30.85 | 4.62 | 6 | 32.23 | 11.72 | 16.49 | 13.48 | 0 | 23.48 | 20.22 |
| | | 0 | 6 m | | Parkeren bezoekers | 28.63 | 4.62 | 6 | 30.01 | -3 | 1.77 | -7.26 | 0 | 6.77 | 2.23 |
| | | 0 | 16 | | Wasplaats | 27.41 | 3.57 | 0 | 23.84 | 14.8 | -99.99 | -99.99 | 0 | 14.8 | 11.79 |
| | | 0 | 1 | | Condensor | 24.38 | 3.45 | 0 | 20.93 | 20.93 | 20.93 | 17.43 | 0 | 27.43 | 24.94 |
| | | 0 | 7 | | Afstralend dak | 18.48 | 2.41 | 0 | 16.07 | 16.07 | 16.07 | 16.07 | 0 | 26.07 | 22.47 |
| | | 0 | 12 | | Afstralend dak | 17.94 | 2.6 | 0 | 15.34 | 15.34 | 15.34 | 15.34 | 0 | 25.34 | 21.74 |
| | | 0 | 11 | | Afstralend dak | 17.77 | 2.61 | 0 | 15.16 | 15.16 | 15.16 | 15.16 | 0 | 25.16 | 21.56 |
| | | 0 | 8 | | Afstralend dak | 17.43 | 2.67 | 0 | 14.76 | 14.76 | 14.76 | 14.76 | 0 | 24.76 | 21.16 |
| | | 0 | 13 | | Afstralend dak | 16.82 | 2.85 | 0 | 13.97 | 13.97 | 13.97 | 13.97 | 0 | 23.97 | 20.37 |
| | | 0 | 10 | | Afstralend dak | 16.6 | 2.87 | 0 | 13.73 | 13.73 | 13.73 | 13.73 | 0 | 23.73 | 20.13 |
| | | 0 | 9 | | Afstralend dak | 16.49 | 2.93 | 0 | 13.56 | 13.56 | 13.56 | 13.56 | 0 | 23.56 | 19.96 |
| | | 0 | 14 | | Afstralend dak | 15.66 | 3.08 | 0 | 12.58 | 12.59 | 12.59 | 12.59 | 0 | 22.59 | 18.99 |
| | | 0 | 15 | | Tankplaats | 15.25 | 3.96 | 0 | 11.29 | 0.5 | 5.27 | -99.99 | 0 | 10.27 | 3.68 |
| | | 0 | 2 | | Airco | 10 | 2.93 | 0 | 7.07 | 7.07 | 4.06 | 4.06 | 0 | 14.06 | 10.93 |
| | | 0 | 3 | | Airco | 9.89 | 2.98 | 0 | 6.91 | 6.91 | 3.9 | 3.9 | 0 | 13.9 | 10.77 |
| | | 0 | 4 | | Airco | 9.34 | 3.07 | 0 | 6.27 | 6.27 | 3.26 | 3.26 | 0 | 13.26 | 10.13 |
| 22 | 802 | 5 | | | | 0 | 0 | 0 | 0 | 41.09 | 39.56 | 38.22 | 0 | 48.22 | 45.23 |
| | | 0 | 1 m | | Rijden vrachtauto | 50.95 | 2.99 | 8 | 55.96 | 37.8 | 34.33 | 33.95 | 0 | 43.95 | 41.04 |
| | | 0 | 4 m | | Rijden vrachtauto | 50.77 | 2.99 | 8 | 55.78 | 24.96 | 29.73 | 26.72 | 0 | 36.72 | 33.46 |
| | | 0 | 3 m | | Rijden tractor | 49.21 | 2.98 | 8 | 54.23 | 36.72 | 32.64 | 32.26 | 0 | 42.26 | 39.51 |
| | | 0 | 5 m | | Rijden tractor | 49.2 | 2.98 | 8 | 54.22 | 29.41 | 34.18 | 31.17 | 0 | 41.17 | 37.91 |
| | | 0 | 2 m | | Parkeren personenauto | 36.19 | 3.55 | 6 | 38.64 | 17.66 | 22.43 | 19.42 | 0 | 29.42 | 26.16 |
| | | 0 | 6 m | | Parkeren bezoekers | 31.3 | 4.02 | 6 | 33.28 | 0.18 | 4.96 | -4.08 | 0 | 9.96 | 5.41 |
| | | 0 | 16 | | Wasplaats | 31.45 | 1.91 | 0 | 29.54 | 20.52 | -99.99 | -99.99 | 0 | 20.52 | 17.51 |
| | | 0 | 1 | | Condensor | 26.61 | 2.62 | 0 | 23.99 | 23.99 | 23.99 | 20.49 | 0 | 30.49 | 28 |
| | | 0 | 7 | | Afstralend dak | 20.88 | 1.55 | 0 | 19.33 | 19.33 | 19.33 | 19.33 | 0 | 29.33 | 25.73 |
| | | 0 | 12 | | Afstralend dak | 20.25 | 1.8 | 0 | 18.45 | 18.45 | 18.45 | 18.45 | 0 | 28.45 | 24.85 |
| | | 0 | 11 | | Afstralend dak | 20.18 | 1.82 | 0 | 18.36 | 18.37 | 18.37 | 18.37 | 0 | 28.37 | 24.77 |
| | | 0 | 8 | | Afstralend dak | 19.9 | 1.9 | 0 | 18 | 18 | 18 | 18 | 0 | 28 | 24.4 |
| | | 0 | 13 | | Afstralend dak | 19.26 | 2.13 | 0 | 17.13 | 17.13 | 17.13 | 17.13 | 0 | 27.13 | 23.53 |
| | | 0 | 10 | | Afstralend dak | 19.1 | 2.17 | 0 | 16.93 | 16.93 | 16.93 | 16.93 | 0 | 26.93 | 23.33 |
| | | 0 | 9 | | Afstralend dak | 18.99 | 2.24 | 0 | 16.75 | 16.74 | 16.74 | 16.74 | 0 | 26.74 | 23.14 |
| | | 0 | 14 | | Afstralend dak | 18.19 | 2.44 | 0 | 15.75 | 15.75 | 15.75 | 15.75 | 0 | 25.75 | 22.15 |
| | | 0 | 15 | | Tankplaats | 17.07 | 2.51 | 0 | 14.56 | 3.77 | 8.54 | -99.99 | 0 | 13.54 | 6.95 |
| | | 0 | 2 | | Airco | 11.93 | 2.28 | 0 | 9.65 | 9.65 | 6.64 | 6.64 | 0 | 16.64 | 13.51 |
| | | 0 | 3 | | Airco | 11.97 | 2.34 | 0 | 9.63 | 9.63 | 6.62 | 6.62 | 0 | 16.62 | 13.49 |
| | | 0 | 4 | | Airco | 11.57 | 2.46 | 0 | 9.11 | 9.12 | 6.11 | 6.11 | 0 | 16.11 | 12.98 |
| 23 | 800 | 1.5 | | | | 0 | 0 | 0 | 0 | 35.45 | 34.32 | 32.58 | 0 | 42.58 | 39.65 |
| | | 0 | 1 m | | Rijden vrachtauto | 42.42 | 4.02 | 8 | 46.4 | 30.73 | 27.26 | 26.88 | 0 | 36.88 | 33.97 |
| | | 0 | 4 m | | Rijden vrachtauto | 42.34 | 3.95 | 8 | 46.39 | 17.59 | 22.37 | 19.36 | 0 | 29.36 | 26.1 |
| | | 0 | 5 m | | Rijden tractor | 40.66 | 3.94 | 8 | 44.72 | 22.06 | 26.83 | 23.82 | 0 | 33.82 | 30.56 |
| | | 0 | 3 m | | Rijden tractor | 40.67 | 3.96 | 8 | 44.71 | 29.7 | 25.62 | 25.24 | 0 | 35.24 | 32.49 |
| | | 0 | 2 m | | Parkeren personenauto | 29.8 | 4.39 | 6 | 31.41 | 10.44 | 15.21 | 12.2 | 0 | 22.2 | 18.94 |
| | | 0 | 1 | | Condensor | 32.5 | 3.25 | 0 | 29.25 | 29.25 | 29.25 | 25.75 | 0 | 35.75 | 33.26 |
| | | 0 | 6 m | | Parkeren bezoekers | 25.18 | 4.57 | 6 | 26.61 | -5.84 | -1.07 | -10.1 | 0 | 3.93 | -99 |
| | | 0 | 16 | | Wasplaats | 27.95 | 3.5 | 0 | 24.45 | 15.42 | -99.99 | -99.99 | 0 | 15.42 | 12.41 |
| | | 0 | 7 | | Afstralend dak | 18.78 | 2.24 | 0 | 16.54 | 16.54 | 16.54 | 16.54 | 0 | 26.54 | 22.94 |
| | | 0 | 12 | | Afstralend dak | 18.12 | 2.49 | 0 | 15.63 | 15.63 | 15.63 | 15.63 | 0 | 25.63 | 22.03 |
| | | 0 | 11 | | Afstralend dak | 18 | 2.46 | 0 | 15.54 | 15.53 | 15.53 | 15.53 | 0 | 25.53 | 21.93 |
| | | 0 | 8 | | Afstralend dak | 17.99 | 2.5 | 0 | 15.49 | 15.49 | 15.49 | 15.49 | 0 | 25.49 | 21.89 |
| | | 0 | 10 | | Afstralend dak | 17.18 | 2.73 | 0 | 14.45 | 14.45 | 14.45 | 14.45 | 0 | 24.45 | 20.85 |
| | | 0 | 9 | | Afstralend dak | 17.21 | 2.77 | 0 | 14.44 | 14.45 | 14.45 | 14.45 | 0 | 24.45 | 20.85 |
| | | 0 | 13 | | Afstralend dak | 16.97 | 2.72 | 0 | 14.25 | 14.25 | 14.25 | 14.25 | 0 | 24.25 | 20.65 |
| | | 0 | 14 | | Afstralend dak | 16.21 | 2.96 | 0 | 13.25 | 13.25 | 13.25 | 13.25 | 0 | 23.25 | 19.65 |
| | | 0 | 15 | | Tankplaats | 15.71 | 3.91 | 0 | 11.8 | 1.01 | 5.78 | -99.99 | 0 | 10.78 | 4.19 |
| | | 0 | 3 | | Airco | 11.57 | 2.8 | 0 | 8.77 | 8.77 | 5.76 | 5.76 | 0 | 15.76 | 12.63 |
| | | 0 | 4 | | Airco | 11.07 | 2.92 | 0 | 8.15 | 8.15 | 5.14 | 5.14 | 0 | 15.14 | 12.01 |
| | | 0 | 2 | | Airco | 10.76 | 2.72 | 0 | 8.04 | 8.04 | 5.03 | 5.03 | 0 | 15.03 | 11.9 |
| 23 | 800 | 5 | | | | 0 | 0 | 0 | 0 | 43.36 | 41.85 | 40.32 | 0 | 50.32 | 47.39 |
| | | 0 | 1 m | | Rijden vrachtauto | 51.99 | 2.81 | 8 | 57.18 | 39.7 | 36.23 | 35.86 | 0 | 45.86 | 42.95 |
| | | 0 | 4 m | | Rijden vrachtauto | 51.91 | 2.79 | 8 | 57.12 | 26.4 | 31.17 | 28.16 | 0 | 38.16 | 34.9 |
| | | 0 | 5 m | | Rijden tractor | 50.36 | 2.78 | 8 | 55.58 | 30.88 | 35.66 | 32.65 | 0 | 42.65 | 39.39 |
| | | 0 | 3 m | | Rijden tractor | 50.36 | 2.79 | 8 | 55.57 | 38.66 | 34.59 | 34.21 | 0 | 44.21 | 41.45 |
| | | 0 | 2 m | | Parkeren personenauto | 37.15 | 3.33 | 6 | 39.82 | 18.57 | 23.34 | 20.33 | 0 | 30.33 | 27.07 |
| | | 0 | 6 m | | Parkeren bezoekers | 31.92 | 3.92 | 6 | 34 | 0.88 | 5.65 | -3.38 | 0 | 10.65 | 6.11 |

| wnp | adres | wnh | bron | mb | bronnaam | Li | Cm | Lmax-toeslag | Lmax | LAeq,d | LAeq,a | LAeq,n | toeslag | Letm | Lden |
|-----|-------|-----|------|----|-----------------------|-------|------|--------------|-------|--------|--------|--------|---------|-------|-------|
| | | 0 | 1 | | Condensor | 36.13 | 2.31 | 0 | 33.82 | 33.83 | 33.83 | 30.33 | 0 | 40.33 | 37.84 |
| | | 0 | 16 | | Wasplaats | 33.92 | 1.75 | 0 | 32.17 | 23.14 | -99.99 | -99.99 | 0 | 23.14 | 20.13 |
| | | 0 | 7 | | Afstralend dak | 21.37 | 1.33 | 0 | 20.04 | 20.04 | 20.04 | 20.04 | 0 | 30.04 | 26.44 |
| | | 0 | 8 | | Afstralend dak | 20.69 | 1.67 | 0 | 19.02 | 19.02 | 19.02 | 19.02 | 0 | 29.02 | 25.42 |
| | | 0 | 11 | | Afstralend dak | 20.64 | 1.62 | 0 | 19.02 | 19.01 | 19.01 | 19.01 | 0 | 29.01 | 25.41 |
| | | 0 | 12 | | Afstralend dak | 20.53 | 1.66 | 0 | 18.87 | 18.87 | 18.87 | 18.87 | 0 | 28.87 | 25.27 |
| | | 0 | 10 | | Afstralend dak | 19.91 | 1.97 | 0 | 17.94 | 17.94 | 17.94 | 17.94 | 0 | 27.94 | 24.34 |
| | | 0 | 9 | | Afstralend dak | 19.96 | 2.03 | 0 | 17.93 | 17.93 | 17.93 | 17.93 | 0 | 27.93 | 24.33 |
| | | 0 | 13 | | Afstralend dak | 19.68 | 1.97 | 0 | 17.71 | 17.7 | 17.7 | 17.7 | 0 | 27.7 | 24.1 |
| | | 0 | 14 | | Afstralend dak | 18.98 | 2.28 | 0 | 16.7 | 16.7 | 16.7 | 16.7 | 0 | 26.7 | 23.1 |
| | | 0 | 15 | | Tankplaats | 18.1 | 2.38 | 0 | 15.72 | 4.93 | 9.7 | -99.99 | 0 | 14.7 | 8.11 |
| | | 0 | 4 | | Airco | 13.17 | 2.26 | 0 | 10.91 | 10.91 | 7.9 | 7.9 | 0 | 17.9 | 14.77 |
| | | 0 | 3 | | Airco | 12.75 | 2.11 | 0 | 10.64 | 10.65 | 7.64 | 7.64 | 0 | 17.64 | 14.51 |
| | | 0 | 2 | | Airco | 12.5 | 2 | 0 | 10.5 | 10.5 | 7.49 | 7.49 | 0 | 17.49 | 14.36 |
| 24 | 731 | 1.5 | | | | 0 | 0 | 0 | 0 | 35.9 | 34.48 | 33.1 | 0 | 43.1 | 40.1 |
| | | 0 | 1 m | | Rijden vrachtauto | 44.48 | 4.44 | 8 | 48.04 | 32.46 | 28.99 | 28.61 | 0 | 38.61 | 35.7 |
| | | 0 | 4 m | | Rijden vrachtauto | 44.57 | 4.61 | 8 | 47.96 | 20.12 | 24.89 | 21.88 | 0 | 31.88 | 28.62 |
| | | 0 | 3 m | | Rijden tractor | 43.39 | 4.59 | 8 | 46.8 | 31.8 | 27.72 | 27.35 | 0 | 37.35 | 34.59 |
| | | 0 | 5 m | | Rijden tractor | 43.16 | 4.6 | 8 | 46.56 | 24.63 | 29.4 | 26.39 | 0 | 36.39 | 33.13 |
| | | 0 | 2 m | | Parkeren personenauto | 30.81 | 4.56 | 6 | 32.25 | 12.23 | 17 | 13.99 | 0 | 23.99 | 20.73 |
| | | 0 | 6 m | | Parkeren bezoekers | 28.76 | 4.6 | 6 | 30.16 | -0.32 | 4.45 | -4.58 | 0 | 9.45 | 4.91 |
| | | 0 | 16 | | Wasplaats | 23.71 | 4.39 | 0 | 19.32 | 10.29 | -99.99 | -99.99 | 0 | 10.29 | 7.28 |
| | | 0 | 1 | | Condensor | 20.63 | 3.69 | 0 | 16.94 | 16.94 | 16.94 | 13.44 | 0 | 23.44 | 20.95 |
| | | 0 | 8 | | Afstralend dak | 15.92 | 3.27 | 0 | 12.65 | 12.64 | 12.64 | 12.64 | 0 | 22.64 | 19.04 |
| | | 0 | 7 | | Afstralend dak | 15.66 | 3.24 | 0 | 12.42 | 12.42 | 12.42 | 12.42 | 0 | 22.42 | 18.82 |
| | | 0 | 11 | | Afstralend dak | 15.53 | 3.31 | 0 | 12.22 | 12.22 | 12.22 | 12.22 | 0 | 22.22 | 18.62 |
| | | 0 | 10 | | Afstralend dak | 15.28 | 3.35 | 0 | 11.93 | 11.93 | 11.93 | 11.93 | 0 | 21.93 | 18.33 |
| | | 0 | 9 | | Afstralend dak | 15.22 | 3.31 | 0 | 11.91 | 11.91 | 11.91 | 11.91 | 0 | 21.91 | 18.31 |
| | | 0 | 13 | | Afstralend dak | 15.24 | 3.4 | 0 | 11.84 | 11.83 | 11.83 | 11.83 | 0 | 21.83 | 18.23 |
| | | 0 | 12 | | Afstralend dak | 14.97 | 3.38 | 0 | 11.59 | 11.59 | 11.59 | 11.59 | 0 | 21.59 | 17.99 |
| | | 0 | 14 | | Afstralend dak | 14.6 | 3.45 | 0 | 11.15 | 11.15 | 11.15 | 11.15 | 0 | 21.15 | 17.55 |
| | | 0 | 15 | | Tankplaats | 15.09 | 4.51 | 0 | 10.58 | -0.22 | 4.56 | -99.99 | 0 | 9.56 | 2.97 |
| | | 0 | 2 | | Airco | 9 | 3.08 | 0 | 5.92 | 5.92 | 2.91 | 2.91 | 0 | 12.91 | 9.78 |
| | | 0 | 3 | | Airco | 8.77 | 3.19 | 0 | 5.58 | 5.57 | 2.56 | 2.56 | 0 | 12.56 | 9.43 |
| | | 0 | 4 | | Airco | 8.53 | 3.32 | 0 | 5.21 | 5.21 | 2.2 | 2.2 | 0 | 12.2 | 9.07 |
| 24 | 731 | 5 | | | | 0 | 0 | 0 | 0 | 38.55 | 37.06 | 35.71 | 0 | 45.71 | 42.72 |
| | | 0 | 4 m | | Rijden vrachtauto | 48.13 | 3.69 | 8 | 52.44 | 22.76 | 27.53 | 24.52 | 0 | 34.52 | 31.26 |
| | | 0 | 1 m | | Rijden vrachtauto | 46.79 | 3.69 | 8 | 51.1 | 35.28 | 31.81 | 31.43 | 0 | 41.43 | 38.52 |
| | | 0 | 3 m | | Rijden tractor | 45.08 | 3.68 | 8 | 49.4 | 34.25 | 30.18 | 29.8 | 0 | 39.8 | 37.04 |
| | | 0 | 5 m | | Rijden tractor | 45.01 | 3.67 | 8 | 49.34 | 26.97 | 31.74 | 28.73 | 0 | 38.73 | 35.47 |
| | | 0 | 2 m | | Parkeren personenauto | 33.98 | 3.77 | 6 | 36.21 | 15.96 | 20.73 | 17.72 | 0 | 27.72 | 24.46 |
| | | 0 | 6 m | | Parkeren bezoekers | 30.41 | 4 | 6 | 32.41 | 1.66 | 6.43 | -2.6 | 0 | 11.43 | 6.89 |
| | | 0 | 16 | | Wasplaats | 29.97 | 3.69 | 0 | 26.28 | 17.25 | -99.99 | -99.99 | 0 | 17.25 | 14.24 |
| | | 0 | 1 | | Condensor | 22.25 | 2.98 | 0 | 19.27 | 19.27 | 19.27 | 15.77 | 0 | 25.77 | 23.28 |
| | | 0 | 8 | | Afstralend dak | 18.42 | 2.7 | 0 | 15.72 | 15.72 | 15.72 | 15.72 | 0 | 25.72 | 22.12 |
| | | 0 | 10 | | Afstralend dak | 18.09 | 2.81 | 0 | 15.28 | 15.29 | 15.29 | 15.29 | 0 | 25.29 | 21.69 |
| | | 0 | 7 | | Afstralend dak | 17.75 | 2.66 | 0 | 15.09 | 15.09 | 15.09 | 15.09 | 0 | 25.09 | 21.49 |
| | | 0 | 13 | | Afstralend dak | 17.71 | 2.88 | 0 | 14.83 | 14.84 | 14.84 | 14.84 | 0 | 24.84 | 21.24 |
| | | 0 | 11 | | Afstralend dak | 17.4 | 2.75 | 0 | 14.65 | 14.65 | 14.65 | 14.65 | 0 | 24.65 | 21.05 |
| | | 0 | 9 | | Afstralend dak | 17.24 | 2.76 | 0 | 14.48 | 14.48 | 14.48 | 14.48 | 0 | 24.48 | 20.88 |
| | | 0 | 15 | | Tankplaats | 18.24 | 3.84 | 0 | 14.4 | 3.61 | 8.38 | -99.99 | 0 | 13.38 | 6.79 |
| | | 0 | 12 | | Afstralend dak | 17.06 | 2.84 | 0 | 14.22 | 14.22 | 14.22 | 14.22 | 0 | 24.22 | 20.62 |
| | | 0 | 14 | | Afstralend dak | 16.59 | 2.94 | 0 | 13.65 | 13.65 | 13.65 | 13.65 | 0 | 23.65 | 20.05 |
| | | 0 | 2 | | Airco | 10.76 | 2.47 | 0 | 8.29 | 8.29 | 5.28 | 5.28 | 0 | 15.28 | 12.15 |
| | | 0 | 3 | | Airco | 10.82 | 2.62 | 0 | 8.2 | 8.2 | 5.18 | 5.18 | 0 | 15.18 | 12.05 |
| | | 0 | 4 | | Airco | 10.81 | 2.8 | 0 | 8.01 | 8.02 | 5.01 | 5.01 | 0 | 15.01 | 11.88 |
| 25 | 733 | 1.5 | | | | 0 | 0 | 0 | 0 | 36.84 | 35.42 | 34.08 | 0 | 44.08 | 41.07 |
| | | 0 | 1 m | | Rijden vrachtauto | 44.87 | 4.52 | 8 | 48.35 | 33.37 | 29.9 | 29.53 | 0 | 39.53 | 36.62 |
| | | 0 | 4 m | | Rijden vrachtauto | 44.75 | 4.52 | 8 | 48.23 | 20.94 | 25.71 | 22.7 | 0 | 32.7 | 29.44 |
| | | 0 | 3 m | | Rijden tractor | 43.52 | 4.52 | 8 | 47 | 32.65 | 28.58 | 28.2 | 0 | 38.2 | 35.44 |
| | | 0 | 5 m | | Rijden tractor | 43.41 | 4.51 | 8 | 46.9 | 25.44 | 30.21 | 27.2 | 0 | 37.2 | 33.94 |
| | | 0 | 2 m | | Parkeren personenauto | 31.66 | 4.55 | 6 | 33.11 | 13.36 | 18.13 | 15.12 | 0 | 25.12 | 21.86 |
| | | 0 | 6 m | | Parkeren bezoekers | 30.8 | 4.62 | 6 | 32.18 | 2.23 | 7 | -2.03 | 0 | 12 | 7.46 |
| | | 0 | 16 | | Wasplaats | 24.08 | 4.4 | 0 | 19.68 | 10.65 | -99.99 | -99.99 | 0 | 10.65 | 7.64 |
| | | 0 | 1 | | Condensor | 21.67 | 3.67 | 0 | 18 | 17.99 | 17.99 | 14.49 | 0 | 24.49 | 22 |
| | | 0 | 7 | | Afstralend dak | 18.13 | 3.24 | 0 | 14.89 | 14.89 | 14.89 | 14.89 | 0 | 24.89 | 21.29 |
| | | 0 | 8 | | Afstralend dak | 18.01 | 3.27 | 0 | 14.74 | 14.74 | 14.74 | 14.74 | 0 | 24.74 | 21.14 |
| | | 0 | 11 | | Afstralend dak | 17.79 | 3.31 | 0 | 14.48 | 14.48 | 14.48 | 14.48 | 0 | 24.48 | 20.88 |
| | | 0 | 9 | | Afstralend dak | 17.75 | 3.3 | 0 | 14.45 | 14.44 | 14.44 | 14.44 | 0 | 24.44 | 20.84 |
| | | 0 | 10 | | Afstralend dak | 17.63 | 3.34 | 0 | 14.29 | 14.28 | 14.28 | 14.28 | 0 | 24.28 | 20.68 |

| wnp | adres | wnh | bron | mb | bronnaam | Li | Cm | Lmax-toeslag | Lmax | LAeq,d | LAeq,a | LAeq,n | toeslag | Letm | Lden |
|-----|-------|-----|------|----|-----------------------|-------|------|--------------|-------|--------|--------|--------|---------|-------|-------|
| | | 0 | 12 | | Afstralend dak | 17.45 | 3.38 | 0 | 14.07 | 14.07 | 14.07 | 14.07 | 0 | 24.07 | 20.47 |
| | | 0 | 13 | | Afstralend dak | 17.33 | 3.4 | 0 | 13.93 | 13.92 | 13.92 | 13.92 | 0 | 23.92 | 20.32 |
| | | 0 | 14 | | Afstralend dak | 17.11 | 3.44 | 0 | 13.67 | 13.67 | 13.67 | 13.67 | 0 | 23.67 | 20.07 |
| | | 0 | 15 | | Tankplaats | 15.09 | 4.52 | 0 | 10.57 | -0.22 | 4.55 | -99.99 | 0 | 9.55 | 2.96 |
| | | 0 | 2 | | Airco | 11.45 | 3.05 | 0 | 8.4 | 8.41 | 5.4 | 5.4 | 0 | 15.4 | 12.27 |
| | | 0 | 3 | | Airco | 11.2 | 3.17 | 0 | 8.03 | 8.03 | 5.02 | 5.02 | 0 | 15.02 | 11.89 |
| | | 0 | 4 | | Airco | 10.86 | 3.31 | 0 | 7.55 | 7.55 | 4.54 | 4.54 | 0 | 14.54 | 11.41 |
| 25 | 733 | 5 | | | | 0 | 0 | 0 | 0 | 39.88 | 38.38 | 37.06 | 0 | 47.06 | 44.06 |
| | | 0 | 4 m | | Rijden vrachtauto | 48.32 | 3.7 | 8 | 52.62 | 23.94 | 28.71 | 25.7 | 0 | 35.7 | 32.44 |
| | | 0 | 1 m | | Rijden vrachtauto | 48.31 | 3.7 | 8 | 52.61 | 36.6 | 33.13 | 32.75 | 0 | 42.75 | 39.84 |
| | | 0 | 3 m | | Rijden tractor | 46.58 | 3.69 | 8 | 50.89 | 35.55 | 31.48 | 31.1 | 0 | 41.1 | 38.34 |
| | | 0 | 5 m | | Rijden tractor | 46.53 | 3.68 | 8 | 50.85 | 28.17 | 32.94 | 29.93 | 0 | 39.93 | 36.67 |
| | | 0 | 2 m | | Parkeren personenauto | 35.45 | 3.76 | 6 | 37.69 | 17.7 | 22.47 | 19.46 | 0 | 29.46 | 26.2 |
| | | 0 | 6 m | | Parkeren bezoekers | 32.67 | 3.98 | 6 | 34.69 | 4.54 | 9.31 | 0.28 | 0 | 14.31 | 9.77 |
| | | 0 | 16 | | Wasplaats | 30.27 | 3.71 | 0 | 26.56 | 17.53 | -99.99 | -99.99 | 0 | 17.53 | 14.52 |
| | | 0 | 1 | | Condensor | 23.25 | 2.96 | 0 | 20.29 | 20.29 | 20.29 | 16.79 | 0 | 26.79 | 24.3 |
| | | 0 | 7 | | Afstralend dak | 20.32 | 2.66 | 0 | 17.66 | 17.66 | 17.66 | 17.66 | 0 | 27.66 | 24.06 |
| | | 0 | 8 | | Afstralend dak | 20.2 | 2.69 | 0 | 17.51 | 17.5 | 17.5 | 17.5 | 0 | 27.5 | 23.9 |
| | | 0 | 11 | | Afstralend dak | 19.98 | 2.75 | 0 | 17.23 | 17.23 | 17.23 | 17.23 | 0 | 27.23 | 23.63 |
| | | 0 | 9 | | Afstralend dak | 19.7 | 2.74 | 0 | 16.96 | 16.95 | 16.95 | 16.95 | 0 | 26.95 | 23.35 |
| | | 0 | 10 | | Afstralend dak | 19.65 | 2.8 | 0 | 16.85 | 16.86 | 16.86 | 16.86 | 0 | 26.86 | 23.26 |
| | | 0 | 12 | | Afstralend dak | 19.64 | 2.85 | 0 | 16.79 | 16.79 | 16.79 | 16.79 | 0 | 26.79 | 23.19 |
| | | 0 | 13 | | Afstralend dak | 19.51 | 2.87 | 0 | 16.64 | 16.64 | 16.64 | 16.64 | 0 | 26.64 | 23.04 |
| | | 0 | 14 | | Afstralend dak | 19.04 | 2.93 | 0 | 16.11 | 16.11 | 16.11 | 16.11 | 0 | 26.11 | 22.51 |
| | | 0 | 15 | | Tankplaats | 18.58 | 3.85 | 0 | 14.73 | 3.93 | 8.7 | -99.99 | 0 | 13.7 | 7.11 |
| | | 0 | 2 | | Airco | 12.98 | 2.43 | 0 | 10.55 | 10.54 | 7.53 | 7.53 | 0 | 17.53 | 14.4 |
| | | 0 | 3 | | Airco | 13.02 | 2.59 | 0 | 10.43 | 10.42 | 7.41 | 7.41 | 0 | 17.41 | 14.28 |
| | | 0 | 4 | | Airco | 12.88 | 2.77 | 0 | 10.11 | 10.11 | 7.1 | 7.1 | 0 | 17.1 | 13.97 |
| 26 | 734 | 1.5 | | | | 0 | 0 | 0 | 0 | 34.8 | 33.62 | 32.17 | 0 | 42.17 | 39.15 |
| | | 0 | 1 m | | Rijden vrachtauto | 44.75 | 4.46 | 8 | 48.29 | 31.24 | 27.77 | 27.4 | 0 | 37.4 | 34.49 |
| | | 0 | 4 m | | Rijden vrachtauto | 44.61 | 4.46 | 8 | 48.15 | 19.62 | 24.39 | 21.38 | 0 | 31.38 | 28.12 |
| | | 0 | 3 m | | Rijden tractor | 43.32 | 4.45 | 8 | 46.87 | 30.49 | 26.42 | 26.04 | 0 | 36.04 | 33.28 |
| | | 0 | 5 m | | Rijden tractor | 43.25 | 4.45 | 8 | 46.8 | 24.02 | 28.8 | 25.79 | 0 | 35.79 | 32.53 |
| | | 0 | 2 m | | Parkeren personenauto | 29.24 | 4.58 | 6 | 30.66 | 10.71 | 15.48 | 12.47 | 0 | 22.47 | 19.21 |
| | | 0 | 6 m | | Parkeren bezoekers | 29.12 | 4.58 | 6 | 30.54 | -1.14 | 3.63 | -5.4 | 0 | 8.63 | 4.09 |
| | | 0 | 16 | | Wasplaats | 25.4 | 4.41 | 0 | 20.99 | 11.96 | -99.99 | -99.99 | 0 | 11.96 | 8.95 |
| | | 0 | 1 | | Condensor | 20.78 | 3.65 | 0 | 17.13 | 17.13 | 17.13 | 13.63 | 0 | 23.63 | 21.14 |
| | | 0 | 15 | | Tankplaats | 17.49 | 4.52 | 0 | 12.97 | 2.18 | 6.95 | -99.99 | 0 | 11.95 | 5.36 |
| | | 0 | 7 | | Afstralend dak | 15.86 | 3.23 | 0 | 12.63 | 12.63 | 12.63 | 12.63 | 0 | 22.63 | 19.03 |
| | | 0 | 8 | | Afstralend dak | 15.68 | 3.25 | 0 | 12.43 | 12.43 | 12.43 | 12.43 | 0 | 22.43 | 18.83 |
| | | 0 | 9 | | Afstralend dak | 15.58 | 3.28 | 0 | 12.3 | 12.3 | 12.3 | 12.3 | 0 | 22.3 | 18.7 |
| | | 0 | 11 | | Afstralend dak | 15.52 | 3.3 | 0 | 12.22 | 12.23 | 12.23 | 12.23 | 0 | 22.23 | 18.63 |
| | | 0 | 10 | | Afstralend dak | 15.29 | 3.33 | 0 | 11.96 | 11.97 | 11.97 | 11.97 | 0 | 21.97 | 18.37 |
| | | 0 | 12 | | Afstralend dak | 15.15 | 3.37 | 0 | 11.78 | 11.78 | 11.78 | 11.78 | 0 | 21.78 | 18.18 |
| | | 0 | 13 | | Afstralend dak | 14.98 | 3.39 | 0 | 11.59 | 11.59 | 11.59 | 11.59 | 0 | 21.59 | 17.99 |
| | | 0 | 14 | | Afstralend dak | 14.89 | 3.42 | 0 | 11.47 | 11.47 | 11.47 | 11.47 | 0 | 21.47 | 17.87 |
| | | 0 | 2 | | Airco | 9.51 | 3.01 | 0 | 6.5 | 6.51 | 3.5 | 3.5 | 0 | 13.5 | 10.37 |
| | | 0 | 3 | | Airco | 9.18 | 3.14 | 0 | 6.04 | 6.05 | 3.04 | 3.04 | 0 | 13.04 | 9.91 |
| | | 0 | 5 | | Airco | 9.14 | 3.4 | 0 | 5.74 | 5.74 | 2.73 | 2.73 | 0 | 12.73 | 9.6 |
| 26 | 734 | 5 | | | | 0 | 0 | 0 | 0 | 38.47 | 37.11 | 35.71 | 0 | 45.71 | 42.7 |
| | | 0 | 1 m | | Rijden vrachtauto | 48.23 | 3.69 | 8 | 52.54 | 35.14 | 31.67 | 31.29 | 0 | 41.29 | 38.38 |
| | | 0 | 4 m | | Rijden vrachtauto | 48.16 | 3.7 | 8 | 52.46 | 22.96 | 27.73 | 24.72 | 0 | 34.72 | 31.46 |
| | | 0 | 3 m | | Rijden tractor | 46.51 | 3.69 | 8 | 50.82 | 34.08 | 30.01 | 29.63 | 0 | 39.63 | 36.87 |
| | | 0 | 5 m | | Rijden tractor | 46.52 | 3.71 | 8 | 50.81 | 27.19 | 31.96 | 28.95 | 0 | 38.95 | 35.69 |
| | | 0 | 2 m | | Parkeren personenauto | 34.42 | 3.74 | 6 | 36.68 | 16.32 | 21.09 | 18.08 | 0 | 28.08 | 24.82 |
| | | 0 | 6 m | | Parkeren bezoekers | 30.51 | 3.95 | 6 | 32.56 | 2.47 | 7.24 | -1.79 | 0 | 12.24 | 7.7 |
| | | 0 | 16 | | Wasplaats | 30.56 | 3.72 | 0 | 26.84 | 17.81 | -99.99 | -99.99 | 0 | 17.81 | 14.8 |
| | | 0 | 1 | | Condensor | 22.71 | 2.93 | 0 | 19.78 | 19.78 | 19.78 | 16.28 | 0 | 26.28 | 23.79 |
| | | 0 | 7 | | Afstralend dak | 18.1 | 2.65 | 0 | 15.45 | 15.45 | 15.45 | 15.45 | 0 | 25.45 | 21.85 |
| | | 0 | 9 | | Afstralend dak | 18.14 | 2.71 | 0 | 15.43 | 15.43 | 15.43 | 15.43 | 0 | 25.43 | 21.83 |
| | | 0 | 8 | | Afstralend dak | 18.04 | 2.67 | 0 | 15.37 | 15.37 | 15.37 | 15.37 | 0 | 25.37 | 21.77 |
| | | 0 | 11 | | Afstralend dak | 17.78 | 2.74 | 0 | 15.04 | 15.05 | 15.05 | 15.05 | 0 | 25.05 | 21.45 |
| | | 0 | 10 | | Afstralend dak | 17.67 | 2.77 | 0 | 14.9 | 14.9 | 14.9 | 14.9 | 0 | 24.9 | 21.3 |
| | | 0 | 15 | | Tankplaats | 18.64 | 3.86 | 0 | 14.78 | 3.99 | 8.76 | -99.99 | 0 | 13.76 | 7.17 |
| | | 0 | 12 | | Afstralend dak | 17.39 | 2.83 | 0 | 14.56 | 14.56 | 14.56 | 14.56 | 0 | 24.56 | 20.96 |
| | | 0 | 14 | | Afstralend dak | 17.44 | 2.9 | 0 | 14.54 | 14.53 | 14.53 | 14.53 | 0 | 24.53 | 20.93 |
| | | 0 | 13 | | Afstralend dak | 17.34 | 2.85 | 0 | 14.49 | 14.48 | 14.48 | 14.48 | 0 | 24.48 | 20.88 |
| | | 0 | 2 | | Airco | 11.51 | 2.38 | 0 | 9.13 | 9.13 | 6.12 | 6.12 | 0 | 16.12 | 12.99 |
| | | 0 | 3 | | Airco | 11.37 | 2.55 | 0 | 8.82 | 8.83 | 5.82 | 5.82 | 0 | 15.82 | 12.69 |
| | | 0 | 4 | | Airco | 10.95 | 2.74 | 0 | 8.21 | 8.21 | 5.2 | 5.2 | 0 | 15.2 | 12.07 |

| wnp | adres | wnh | bron | mb | bronnaam | Li | Cm | Lmax-toeslag | Lmax | LAeq,d | LAeq,a | LAeq,n | toeslag | Letm | Lden |
|-----|-------|-----|------|----|-----------------------|-------|------|--------------|-------|--------|--------|--------|---------|-------|-------|
| 27 | 735 | 1.5 | | | | 0 | 0 | 0 | 0 | 34.51 | 33.23 | 31.81 | 0 | 41.81 | 38.8 |
| | | 0 | 1 | m | Rijden vrachtauto | 44.13 | 4.48 | 8 | 47.65 | 30.99 | 27.52 | 27.14 | 0 | 37.14 | 34.23 |
| | | 0 | 4 | m | Rijden vrachtauto | 43.84 | 4.48 | 8 | 47.36 | 18.99 | 23.76 | 20.75 | 0 | 30.75 | 27.49 |
| | | 0 | 3 | m | Rijden tractor | 42.69 | 4.48 | 8 | 46.21 | 30.2 | 26.13 | 25.75 | 0 | 35.75 | 32.99 |
| | | 0 | 5 | m | Rijden tractor | 42.52 | 4.48 | 8 | 46.04 | 23.49 | 28.26 | 25.25 | 0 | 35.25 | 31.99 |
| | | 0 | 2 | m | Parkeren personenauto | 29.44 | 4.56 | 6 | 30.88 | 10.92 | 15.69 | 12.68 | 0 | 22.68 | 19.42 |
| | | 0 | 6 | m | Parkeren bezoekers | 29.32 | 4.58 | 6 | 30.74 | 1.2 | 5.97 | -3.06 | 0 | 10.97 | 6.43 |
| | | 0 | 16 | | Wasplaats | 25.27 | 4.43 | 0 | 20.84 | 11.81 | -99.99 | -99.99 | 0 | 11.81 | 8.8 |
| | | 0 | 1 | | Condensor | 20.52 | 3.66 | 0 | 16.86 | 16.85 | 16.85 | 13.35 | 0 | 23.35 | 20.86 |
| | | 0 | 7 | | Afstralend dak | 15.55 | 3.26 | 0 | 12.29 | 12.29 | 12.29 | 12.29 | 0 | 22.29 | 18.69 |
| | | 0 | 8 | | Afstralend dak | 15.49 | 3.27 | 0 | 12.22 | 12.22 | 12.22 | 12.22 | 0 | 22.22 | 18.62 |
| | | 0 | 9 | | Afstralend dak | 15.41 | 3.29 | 0 | 12.12 | 12.12 | 12.12 | 12.12 | 0 | 22.12 | 18.52 |
| | | 0 | 11 | | Afstralend dak | 15.23 | 3.32 | 0 | 11.91 | 11.91 | 11.91 | 11.91 | 0 | 21.91 | 18.31 |
| | | 0 | 10 | | Afstralend dak | 15.12 | 3.34 | 0 | 11.78 | 11.78 | 11.78 | 11.78 | 0 | 21.78 | 18.18 |
| | | 0 | 12 | | Afstralend dak | 14.85 | 3.4 | 0 | 11.45 | 11.45 | 11.45 | 11.45 | 0 | 21.45 | 17.85 |
| | | 0 | 13 | | Afstralend dak | 14.79 | 3.4 | 0 | 11.39 | 11.39 | 11.39 | 11.39 | 0 | 21.39 | 17.79 |
| | | 0 | 14 | | Afstralend dak | 14.71 | 3.43 | 0 | 11.28 | 11.28 | 11.28 | 11.28 | 0 | 21.28 | 17.68 |
| | | 0 | 15 | | Tankplaats | 15.54 | 4.54 | 0 | 11 | 0.21 | 4.98 | -99.99 | 0 | 9.98 | 3.39 |
| | | 0 | 2 | | Airco | 9.19 | 3 | 0 | 6.19 | 6.19 | 3.18 | 3.18 | 0 | 13.18 | 10.05 |
| | | 0 | 3 | | Airco | 8.88 | 3.13 | 0 | 5.75 | 5.75 | 2.74 | 2.74 | 0 | 12.74 | 9.61 |
| | | 0 | 5 | | Airco | 8.82 | 3.4 | 0 | 5.42 | 5.42 | 2.41 | 2.41 | 0 | 12.41 | 9.28 |
| 27 | 735 | 5 | | | | 0 | 0 | 0 | 0 | 37.84 | 36.45 | 35.07 | 0 | 45.07 | 42.06 |
| | | 0 | 1 | m | Rijden vrachtauto | 46.66 | 3.73 | 8 | 50.93 | 34.54 | 31.08 | 30.7 | 0 | 40.7 | 37.79 |
| | | 0 | 4 | m | Rijden vrachtauto | 46.58 | 3.72 | 8 | 50.86 | 22.17 | 26.94 | 23.93 | 0 | 33.93 | 30.67 |
| | | 0 | 3 | m | Rijden tractor | 44.96 | 3.72 | 8 | 49.24 | 33.46 | 29.39 | 29.01 | 0 | 39.01 | 36.25 |
| | | 0 | 5 | m | Rijden tractor | 44.92 | 3.72 | 8 | 49.2 | 26.43 | 31.2 | 28.19 | 0 | 38.19 | 34.93 |
| | | 0 | 2 | m | Parkeren personenauto | 34.08 | 3.76 | 6 | 36.32 | 16 | 20.77 | 17.76 | 0 | 27.76 | 24.5 |
| | | 0 | 6 | m | Parkeren bezoekers | 30.6 | 3.94 | 6 | 32.66 | 3.07 | 7.84 | -1.19 | 0 | 12.84 | 8.3 |
| | | 0 | 16 | | Wasplaats | 27.78 | 3.77 | 0 | 24.01 | 14.98 | -99.99 | -99.99 | 0 | 14.98 | 11.97 |
| | | 0 | 1 | | Condensor | 22.14 | 2.94 | 0 | 19.2 | 19.2 | 19.2 | 15.7 | 0 | 25.7 | 23.21 |
| | | 0 | 7 | | Afstralend dak | 17.65 | 2.69 | 0 | 14.96 | 14.97 | 14.97 | 14.97 | 0 | 24.97 | 21.37 |
| | | 0 | 8 | | Afstralend dak | 17.58 | 2.7 | 0 | 14.88 | 14.89 | 14.89 | 14.89 | 0 | 24.89 | 21.29 |
| | | 0 | 9 | | Afstralend dak | 17.4 | 2.72 | 0 | 14.68 | 14.68 | 14.68 | 14.68 | 0 | 24.68 | 21.08 |
| | | 0 | 11 | | Afstralend dak | 17.35 | 2.77 | 0 | 14.58 | 14.58 | 14.58 | 14.58 | 0 | 24.58 | 20.98 |
| | | 0 | 10 | | Afstralend dak | 17.22 | 2.79 | 0 | 14.43 | 14.43 | 14.43 | 14.43 | 0 | 24.43 | 20.83 |
| | | 0 | 12 | | Afstralend dak | 16.95 | 2.87 | 0 | 14.08 | 14.09 | 14.09 | 14.09 | 0 | 24.09 | 20.49 |
| | | 0 | 13 | | Afstralend dak | 16.9 | 2.88 | 0 | 14.02 | 14.02 | 14.02 | 14.02 | 0 | 24.02 | 20.42 |
| | | 0 | 14 | | Afstralend dak | 16.7 | 2.91 | 0 | 13.79 | 13.79 | 13.79 | 13.79 | 0 | 23.79 | 20.19 |
| | | 0 | 15 | | Tankplaats | 15.87 | 3.9 | 0 | 11.97 | 1.18 | 5.95 | -99.99 | 0 | 10.95 | 4.36 |
| | | 0 | 2 | | Airco | 10.44 | 2.37 | 0 | 8.07 | 8.07 | 5.06 | 5.06 | 0 | 15.06 | 11.93 |
| | | 0 | 5 | | Airco | 10.84 | 2.9 | 0 | 7.94 | 7.94 | 4.93 | 4.93 | 0 | 14.93 | 11.8 |
| | | 0 | 3 | | Airco | 10.44 | 2.55 | 0 | 7.89 | 7.9 | 4.89 | 4.89 | 0 | 14.89 | 11.76 |
| 28 | 723 | 1.5 | | | | 0 | 0 | 0 | 0 | 35.45 | 33.85 | 32.52 | 0 | 42.52 | 39.54 |
| | | 0 | 4 | m | Rijden vrachtauto | 44.27 | 4.51 | 8 | 47.76 | 19.15 | 23.92 | 20.91 | 0 | 30.91 | 27.65 |
| | | 0 | 1 | m | Rijden vrachtauto | 44.17 | 4.52 | 8 | 47.65 | 32.18 | 28.71 | 28.33 | 0 | 38.33 | 35.42 |
| | | 0 | 5 | m | Rijden tractor | 43.01 | 4.52 | 8 | 46.49 | 23.77 | 28.54 | 25.53 | 0 | 35.53 | 32.27 |
| | | 0 | 3 | m | Rijden tractor | 42.8 | 4.52 | 8 | 46.28 | 31.36 | 27.28 | 26.9 | 0 | 36.9 | 34.15 |
| | | 0 | 6 | m | Parkeren bezoekers | 31.77 | 4.56 | 6 | 33.21 | 5.87 | 10.64 | 1.61 | 0 | 15.64 | 11.1 |
| | | 0 | 2 | m | Parkeren personenauto | 30.38 | 4.65 | 6 | 31.73 | 10.74 | 15.51 | 12.5 | 0 | 22.5 | 19.24 |
| | | 0 | 16 | | Wasplaats | 22.65 | 4.67 | 0 | 17.98 | 8.95 | -99.99 | -99.99 | 0 | 8.95 | 5.94 |
| | | 0 | 1 | | Condensor | 20.36 | 4.01 | 0 | 16.35 | 16.34 | 16.34 | 12.84 | 0 | 22.84 | 20.35 |
| | | 0 | 9 | | Afstralend dak | 14.86 | 3.46 | 0 | 11.4 | 11.4 | 11.4 | 11.4 | 0 | 21.4 | 17.8 |
| | | 0 | 14 | | Afstralend dak | 14.58 | 3.51 | 0 | 11.07 | 11.08 | 11.08 | 11.08 | 0 | 21.08 | 17.48 |
| | | 0 | 10 | | Afstralend dak | 14.38 | 3.54 | 0 | 10.84 | 10.83 | 10.83 | 10.83 | 0 | 20.83 | 17.23 |
| | | 0 | 8 | | Afstralend dak | 14.19 | 3.58 | 0 | 10.61 | 10.61 | 10.61 | 10.61 | 0 | 20.61 | 17.01 |
| | | 0 | 13 | | Afstralend dak | 13.9 | 3.62 | 0 | 10.28 | 10.28 | 10.28 | 10.28 | 0 | 20.28 | 16.68 |
| | | 0 | 11 | | Afstralend dak | 13.76 | 3.65 | 0 | 10.11 | 10.11 | 10.11 | 10.11 | 0 | 20.11 | 16.51 |
| | | 0 | 7 | | Afstralend dak | 13.59 | 3.67 | 0 | 9.92 | 9.92 | 9.92 | 9.92 | 0 | 19.92 | 16.32 |
| | | 0 | 12 | | Afstralend dak | 13.3 | 3.72 | 0 | 9.58 | 9.58 | 9.58 | 9.58 | 0 | 19.58 | 15.98 |
| | | 0 | 2 | | Airco | 8.25 | 3.09 | 0 | 5.16 | 5.16 | 2.15 | 2.15 | 0 | 12.15 | 9.02 |
| | | 0 | 3 | | Airco | 7.95 | 3.17 | 0 | 4.78 | 4.78 | 1.77 | 1.77 | 0 | 11.77 | 8.64 |
| | | 0 | 4 | | Airco | 7.49 | 3.26 | 0 | 4.23 | 4.23 | 1.22 | 1.22 | 0 | 11.22 | 8.09 |
| | | 0 | 5 | | Airco | 7.06 | 3.34 | 0 | 3.72 | 3.72 | 0.71 | 0.71 | 0 | 10.71 | 7.58 |
| 28 | 723 | 5 | | | | 0 | 0 | 0 | 0 | 37.06 | 35.46 | 34.15 | 0 | 44.15 | 41.16 |
| | | 0 | 1 | m | Rijden vrachtauto | 45.16 | 4 | 8 | 49.16 | 33.92 | 30.45 | 30.07 | 0 | 40.07 | 37.16 |
| | | 0 | 4 | m | Rijden vrachtauto | 45.15 | 4 | 8 | 49.15 | 20.88 | 25.65 | 22.64 | 0 | 32.64 | 29.38 |
| | | 0 | 5 | m | Rijden tractor | 43.56 | 3.85 | 8 | 47.71 | 25.17 | 29.94 | 26.93 | 0 | 36.93 | 33.67 |
| | | 0 | 3 | m | Rijden tractor | 43.37 | 4 | 8 | 47.37 | 32.74 | 28.67 | 28.29 | 0 | 38.29 | 35.53 |
| | | 0 | 6 | m | Parkeren bezoekers | 32.79 | 3.93 | 6 | 34.86 | 7.52 | 12.29 | 3.26 | 0 | 17.29 | 12.75 |
| | | 0 | 2 | m | Parkeren personenauto | 32.36 | 4.03 | 6 | 34.33 | 13.17 | 17.95 | 14.94 | 0 | 24.94 | 21.68 |

| wnp | adres | wnh | bron | mb | bronnaam | Li | Cm | Lmax-toeslag | Lmax | LAeq,d | LAeq,a | LAeq,n | toeslag | Letm | Lden |
|-----|-------|-----|------|----|-----------------------|-------|------|--------------|-------|--------|--------|--------|---------|-------|-------|
| | | 0 | 16 | | Wasplaats | 23.46 | 4.28 | 0 | 19.18 | 10.15 | -99.99 | -99.99 | 0 | 10.15 | 7.14 |
| | | 0 | 1 | | Condensor | 22.25 | 3.48 | 0 | 18.77 | 18.77 | 18.77 | 15.26 | 0 | 25.26 | 22.77 |
| | | 0 | 9 | | Afstralend dak | 16.7 | 2.95 | 0 | 13.75 | 13.75 | 13.75 | 13.75 | 0 | 23.75 | 20.15 |
| | | 0 | 14 | | Afstralend dak | 16.39 | 3.01 | 0 | 13.38 | 13.38 | 13.38 | 13.38 | 0 | 23.38 | 19.78 |
| | | 0 | 10 | | Afstralend dak | 16.2 | 3.06 | 0 | 13.14 | 13.14 | 13.14 | 13.14 | 0 | 23.14 | 19.54 |
| | | 0 | 8 | | Afstralend dak | 16.03 | 3.11 | 0 | 12.92 | 12.92 | 12.92 | 12.92 | 0 | 22.92 | 19.32 |
| | | 0 | 13 | | Afstralend dak | 15.72 | 3.17 | 0 | 12.55 | 12.55 | 12.55 | 12.55 | 0 | 22.55 | 18.95 |
| | | 0 | 11 | | Afstralend dak | 15.6 | 3.2 | 0 | 12.4 | 12.4 | 12.4 | 12.4 | 0 | 22.4 | 18.8 |
| | | 0 | 7 | | Afstralend dak | 15.43 | 3.23 | 0 | 12.2 | 12.2 | 12.2 | 12.2 | 0 | 22.2 | 18.6 |
| | | 0 | 12 | | Afstralend dak | 15.13 | 3.3 | 0 | 11.83 | 11.83 | 11.83 | 11.83 | 0 | 21.83 | 18.23 |
| | | 0 | 2 | | Airco | 9.48 | 2.49 | 0 | 6.99 | 6.99 | 3.98 | 3.98 | 0 | 13.98 | 10.85 |
| | | 0 | 3 | | Airco | 9.08 | 2.6 | 0 | 6.48 | 6.49 | 3.47 | 3.47 | 0 | 13.47 | 10.34 |
| | | 0 | 4 | | Airco | 8.64 | 2.71 | 0 | 5.93 | 5.93 | 2.92 | 2.92 | 0 | 12.92 | 9.79 |
| | | 0 | 5 | | Airco | 8.21 | 2.82 | 0 | 5.39 | 5.4 | 2.39 | 2.39 | 0 | 12.39 | 9.26 |
| 29 | 727 | 1.5 | | | | 0 | 0 | 0 | 0 | 36.01 | 34.39 | 33.07 | 0 | 43.07 | 40.09 |
| | | 0 | 1 m | | Rijden vrachtauto | 44.64 | 4.49 | 8 | 48.15 | 32.7 | 29.23 | 28.85 | 0 | 38.85 | 35.94 |
| | | 0 | 4 m | | Rijden vrachtauto | 44.53 | 4.49 | 8 | 48.04 | 19.61 | 24.39 | 21.37 | 0 | 31.37 | 28.11 |
| | | 0 | 5 m | | Rijden tractor | 43.49 | 4.49 | 8 | 47 | 24.36 | 29.13 | 26.12 | 0 | 36.12 | 32.86 |
| | | 0 | 3 m | | Rijden tractor | 43.31 | 4.49 | 8 | 46.82 | 31.99 | 27.91 | 27.54 | 0 | 37.54 | 34.78 |
| | | 0 | 6 m | | Parkeren bezoekers | 31.99 | 4.55 | 6 | 33.44 | 6.24 | 11.02 | 1.98 | 0 | 16.02 | 11.47 |
| | | 0 | 2 m | | Parkeren personenauto | 30.89 | 4.64 | 6 | 32.25 | 11.78 | 16.55 | 13.54 | 0 | 23.54 | 20.28 |
| | | 0 | 16 | | Wasplaats | 23.01 | 4.67 | 0 | 18.34 | 9.31 | -99.99 | -99.99 | 0 | 9.31 | 6.3 |
| | | 0 | 1 | | Condensor | 19.91 | 4 | 0 | 15.91 | 15.91 | 15.91 | 12.41 | 0 | 22.41 | 19.92 |
| | | 0 | 9 | | Afstralend dak | 15.1 | 3.4 | 0 | 11.7 | 11.7 | 11.7 | 11.7 | 0 | 21.7 | 18.1 |
| | | 0 | 14 | | Afstralend dak | 14.9 | 3.44 | 0 | 11.46 | 11.46 | 11.46 | 11.46 | 0 | 21.46 | 17.86 |
| | | 0 | 10 | | Afstralend dak | 14.61 | 3.5 | 0 | 11.11 | 11.12 | 11.12 | 11.12 | 0 | 21.12 | 17.52 |
| | | 0 | 8 | | Afstralend dak | 14.33 | 3.54 | 0 | 10.79 | 10.79 | 10.79 | 10.79 | 0 | 20.79 | 17.19 |
| | | 0 | 13 | | Afstralend dak | 14.13 | 3.58 | 0 | 10.55 | 10.55 | 10.55 | 10.55 | 0 | 20.55 | 16.95 |
| | | 0 | 11 | | Afstralend dak | 13.9 | 3.62 | 0 | 10.28 | 10.29 | 10.29 | 10.29 | 0 | 20.29 | 16.69 |
| | | 0 | 7 | | Afstralend dak | 13.74 | 3.64 | 0 | 10.1 | 10.1 | 10.1 | 10.1 | 0 | 20.1 | 16.5 |
| | | 0 | 12 | | Afstralend dak | 13.45 | 3.69 | 0 | 9.76 | 9.76 | 9.76 | 9.76 | 0 | 19.76 | 16.16 |
| | | 0 | 6 | | Airco | 10.03 | 3.34 | 0 | 6.69 | 6.69 | 3.68 | 3.68 | 0 | 13.68 | 10.55 |
| | | 0 | 2 | | Airco | 8.47 | 3.04 | 0 | 5.43 | 5.44 | 2.43 | 2.43 | 0 | 12.43 | 9.3 |
| | | 0 | 3 | | Airco | 8.24 | 3.11 | 0 | 5.13 | 5.14 | 2.13 | 2.13 | 0 | 12.13 | 9 |
| | | 0 | 4 | | Airco | 7.88 | 3.18 | 0 | 4.7 | 4.7 | 1.69 | 1.69 | 0 | 11.69 | 8.56 |
| 29 | 727 | 5 | | | | 0 | 0 | 0 | 0 | 37.48 | 35.86 | 34.56 | 0 | 44.56 | 41.57 |
| | | 0 | 1 m | | Rijden vrachtauto | 45.46 | 3.77 | 8 | 49.69 | 34.3 | 30.83 | 30.45 | 0 | 40.45 | 37.54 |
| | | 0 | 4 m | | Rijden vrachtauto | 45.34 | 3.78 | 8 | 49.56 | 21.22 | 25.99 | 22.98 | 0 | 32.98 | 29.72 |
| | | 0 | 5 m | | Rijden tractor | 44.03 | 3.78 | 8 | 48.25 | 25.62 | 30.39 | 27.38 | 0 | 37.38 | 34.12 |
| | | 0 | 3 m | | Rijden tractor | 43.82 | 3.77 | 8 | 48.05 | 33.24 | 29.17 | 28.79 | 0 | 38.79 | 36.03 |
| | | 0 | 6 m | | Parkeren bezoekers | 32.91 | 3.93 | 6 | 34.98 | 7.9 | 12.67 | 3.64 | 0 | 17.67 | 13.13 |
| | | 0 | 2 m | | Parkeren personenauto | 32.15 | 4.08 | 6 | 34.07 | 13.73 | 18.5 | 15.49 | 0 | 25.49 | 22.23 |
| | | 0 | 16 | | Wasplaats | 23.83 | 4.28 | 0 | 19.55 | 10.51 | -99.99 | -99.99 | 0 | 10.51 | 7.5 |
| | | 0 | 1 | | Condensor | 21.63 | 3.47 | 0 | 18.16 | 18.16 | 18.16 | 14.66 | 0 | 24.66 | 22.17 |
| | | 0 | 9 | | Afstralend dak | 16.96 | 2.88 | 0 | 14.08 | 14.08 | 14.08 | 14.08 | 0 | 24.08 | 20.48 |
| | | 0 | 14 | | Afstralend dak | 16.74 | 2.93 | 0 | 13.81 | 13.81 | 13.81 | 13.81 | 0 | 23.81 | 20.21 |
| | | 0 | 10 | | Afstralend dak | 16.46 | 3 | 0 | 13.46 | 13.46 | 13.46 | 13.46 | 0 | 23.46 | 19.86 |
| | | 0 | 8 | | Afstralend dak | 16.19 | 3.06 | 0 | 13.13 | 13.12 | 13.12 | 13.12 | 0 | 23.12 | 19.52 |
| | | 0 | 13 | | Afstralend dak | 15.96 | 3.11 | 0 | 12.85 | 12.86 | 12.86 | 12.86 | 0 | 22.86 | 19.26 |
| | | 0 | 11 | | Afstralend dak | 15.75 | 3.16 | 0 | 12.59 | 12.59 | 12.59 | 12.59 | 0 | 22.59 | 18.99 |
| | | 0 | 7 | | Afstralend dak | 15.6 | 3.19 | 0 | 12.41 | 12.4 | 12.4 | 12.4 | 0 | 22.4 | 18.8 |
| | | 0 | 12 | | Afstralend dak | 15.29 | 3.26 | 0 | 12.03 | 12.03 | 12.03 | 12.03 | 0 | 22.03 | 18.43 |
| | | 0 | 6 | | Airco | 11.08 | 2.81 | 0 | 8.27 | 8.27 | 5.26 | 5.26 | 0 | 15.26 | 12.13 |
| | | 0 | 2 | | Airco | 9.71 | 2.42 | 0 | 7.29 | 7.3 | 4.29 | 4.29 | 0 | 14.29 | 11.16 |
| | | 0 | 3 | | Airco | 9.39 | 2.51 | 0 | 6.88 | 6.88 | 3.87 | 3.87 | 0 | 13.87 | 10.74 |
| | | 0 | 4 | | Airco | 9.02 | 2.61 | 0 | 6.41 | 6.41 | 3.4 | 3.4 | 0 | 13.4 | 10.27 |
| 30 | 728 | 1.5 | | | | 0 | 0 | 0 | 0 | 35.75 | 34.16 | 32.83 | 0 | 42.83 | 39.84 |
| | | 0 | 4 m | | Rijden vrachtauto | 44.38 | 4.5 | 8 | 47.88 | 19.45 | 24.22 | 21.21 | 0 | 31.21 | 27.95 |
| | | 0 | 1 m | | Rijden vrachtauto | 44.3 | 4.5 | 8 | 47.8 | 32.5 | 29.03 | 28.65 | 0 | 38.65 | 35.74 |
| | | 0 | 5 m | | Rijden tractor | 43.14 | 4.51 | 8 | 46.63 | 24.13 | 28.9 | 25.89 | 0 | 35.89 | 32.63 |
| | | 0 | 3 m | | Rijden tractor | 42.97 | 4.5 | 8 | 46.47 | 31.66 | 27.58 | 27.2 | 0 | 37.2 | 34.45 |
| | | 0 | 6 m | | Parkeren bezoekers | 31.76 | 4.55 | 6 | 33.21 | 6.11 | 10.88 | 1.85 | 0 | 15.88 | 11.34 |
| | | 0 | 2 m | | Parkeren personenauto | 30.41 | 4.66 | 6 | 31.75 | 11.58 | 16.35 | 13.34 | 0 | 23.34 | 20.08 |
| | | 0 | 16 | | Wasplaats | 22.83 | 4.68 | 0 | 18.15 | 9.12 | -99.99 | -99.99 | 0 | 9.12 | 6.11 |
| | | 0 | 1 | | Condensor | 19.58 | 4.04 | 0 | 15.54 | 15.55 | 15.55 | 12.05 | 0 | 22.05 | 19.56 |
| | | 0 | 9 | | Afstralend dak | 14.93 | 3.44 | 0 | 11.49 | 11.5 | 11.5 | 11.5 | 0 | 21.5 | 17.9 |
| | | 0 | 14 | | Afstralend dak | 14.78 | 3.47 | 0 | 11.31 | 11.31 | 11.31 | 11.31 | 0 | 21.31 | 17.71 |
| | | 0 | 10 | | Afstralend dak | 14.46 | 3.52 | 0 | 10.94 | 10.93 | 10.93 | 10.93 | 0 | 20.93 | 17.33 |
| | | 0 | 8 | | Afstralend dak | 14.16 | 3.57 | 0 | 10.59 | 10.59 | 10.59 | 10.59 | 0 | 20.59 | 16.99 |
| | | 0 | 13 | | Afstralend dak | 13.99 | 3.6 | 0 | 10.39 | 10.39 | 10.39 | 10.39 | 0 | 20.39 | 16.79 |

| wnp | adres | wnh | bron | mb | bronnaam | Li | Cm | Lmax-toeslag | Lmax | LAeq,d | LAeq,a | LAeq,n | toeslag | Letm | Lden |
|-----|-------|-----|------|----|-----------------------|-------|------|--------------|-------|--------|--------|--------|---------|-------|-------|
| | | 0 | 11 | | Afstralend dak | 13.74 | 3.64 | 0 | 10.1 | 10.1 | 10.1 | 10.1 | 0 | 20.1 | 16.5 |
| | | 0 | 7 | | Afstralend dak | 13.57 | 3.67 | 0 | 9.9 | 9.9 | 9.9 | 9.9 | 0 | 19.9 | 16.3 |
| | | 0 | 12 | | Afstralend dak | 13.31 | 3.71 | 0 | 9.6 | 9.59 | 9.59 | 9.59 | 0 | 19.59 | 15.99 |
| | | 0 | 6 | | Airco | 9.96 | 3.35 | 0 | 6.61 | 6.61 | 3.6 | 3.6 | 0 | 13.6 | 10.47 |
| | | 0 | 2 | | Airco | 8.21 | 3.09 | 0 | 5.12 | 5.12 | 2.11 | 2.11 | 0 | 12.11 | 8.98 |
| | | 0 | 3 | | Airco | 8 | 3.15 | 0 | 4.85 | 4.85 | 1.84 | 1.84 | 0 | 11.84 | 8.71 |
| | | 0 | 4 | | Airco | 7.7 | 3.22 | 0 | 4.48 | 4.49 | 1.48 | 1.48 | 0 | 11.48 | 8.35 |
| 30 | 728 | 5 | | | | 0 | 0 | 0 | 0 | 37.15 | 35.55 | 34.24 | 0 | 44.24 | 41.25 |
| | | 0 | 4 m | | Rijden vrachtauto | 45.21 | 3.8 | 8 | 49.41 | 20.98 | 25.75 | 22.74 | 0 | 32.74 | 29.48 |
| | | 0 | 1 m | | Rijden vrachtauto | 45.11 | 3.81 | 8 | 49.3 | 34.02 | 30.55 | 30.18 | 0 | 40.18 | 37.27 |
| | | 0 | 5 m | | Rijden tractor | 43.68 | 3.82 | 8 | 47.86 | 25.31 | 30.09 | 27.08 | 0 | 37.08 | 33.82 |
| | | 0 | 3 m | | Rijden tractor | 43.48 | 3.81 | 8 | 47.67 | 32.84 | 28.76 | 28.38 | 0 | 38.38 | 35.63 |
| | | 0 | 6 m | | Parkeren bezoekers | 32.63 | 3.87 | 6 | 34.76 | 7.75 | 12.52 | 3.49 | 0 | 17.52 | 12.98 |
| | | 0 | 2 m | | Parkeren personenauto | 31.63 | 4.14 | 6 | 33.49 | 13.2 | 17.97 | 14.96 | 0 | 24.96 | 21.7 |
| | | 0 | 16 | | Wasplaats | 23.66 | 4.3 | 0 | 19.36 | 10.32 | -99.99 | -99.99 | 0 | 10.32 | 7.31 |
| | | 0 | 1 | | Condensor | 21.28 | 3.52 | 0 | 17.76 | 17.77 | 17.77 | 14.27 | 0 | 24.27 | 21.78 |
| | | 0 | 9 | | Afstralend dak | 16.77 | 2.92 | 0 | 13.85 | 13.85 | 13.85 | 13.85 | 0 | 23.85 | 20.25 |
| | | 0 | 14 | | Afstralend dak | 16.59 | 2.96 | 0 | 13.63 | 13.63 | 13.63 | 13.63 | 0 | 23.63 | 20.03 |
| | | 0 | 10 | | Afstralend dak | 16.28 | 3.04 | 0 | 13.24 | 13.25 | 13.25 | 13.25 | 0 | 23.25 | 19.65 |
| | | 0 | 8 | | Afstralend dak | 15.99 | 3.1 | 0 | 12.89 | 12.89 | 12.89 | 12.89 | 0 | 22.89 | 19.29 |
| | | 0 | 13 | | Afstralend dak | 15.81 | 3.14 | 0 | 12.67 | 12.67 | 12.67 | 12.67 | 0 | 22.67 | 19.07 |
| | | 0 | 11 | | Afstralend dak | 15.57 | 3.19 | 0 | 12.38 | 12.37 | 12.37 | 12.37 | 0 | 22.37 | 18.77 |
| | | 0 | 7 | | Afstralend dak | 15.4 | 3.23 | 0 | 12.17 | 12.17 | 12.17 | 12.17 | 0 | 22.17 | 18.57 |
| | | 0 | 12 | | Afstralend dak | 15.12 | 3.29 | 0 | 11.83 | 11.84 | 11.84 | 11.84 | 0 | 21.84 | 18.24 |
| | | 0 | 6 | | Airco | 11 | 2.83 | 0 | 8.17 | 8.17 | 5.16 | 5.16 | 0 | 15.16 | 12.03 |
| | | 0 | 2 | | Airco | 9.43 | 2.49 | 0 | 6.94 | 6.94 | 3.93 | 3.93 | 0 | 13.93 | 10.8 |
| | | 0 | 3 | | Airco | 9.15 | 2.57 | 0 | 6.58 | 6.59 | 3.58 | 3.58 | 0 | 13.58 | 10.45 |
| | | 0 | 4 | | Airco | 8.84 | 2.65 | 0 | 6.19 | 6.18 | 3.17 | 3.17 | 0 | 13.17 | 10.04 |
| 31 | 735 | 1.5 | | | | 0 | 0 | 0 | 0 | 35.63 | 34.03 | 32.7 | 0 | 42.7 | 39.72 |
| | | 0 | 4 m | | Rijden vrachtauto | 44.22 | 4.5 | 8 | 47.72 | 19.35 | 24.12 | 21.11 | 0 | 31.11 | 27.85 |
| | | 0 | 1 m | | Rijden vrachtauto | 44.15 | 4.51 | 8 | 47.64 | 32.34 | 28.87 | 28.49 | 0 | 38.49 | 35.58 |
| | | 0 | 5 m | | Rijden tractor | 42.98 | 4.51 | 8 | 46.47 | 23.98 | 28.75 | 25.74 | 0 | 35.74 | 32.48 |
| | | 0 | 3 m | | Rijden tractor | 42.82 | 4.5 | 8 | 46.32 | 31.57 | 27.49 | 27.12 | 0 | 37.12 | 34.36 |
| | | 0 | 6 m | | Parkeren bezoekers | 31.65 | 4.55 | 6 | 33.1 | 6.11 | 10.88 | 1.85 | 0 | 15.88 | 11.34 |
| | | 0 | 2 m | | Parkeren personenauto | 29.94 | 4.56 | 6 | 31.38 | 11.32 | 16.09 | 13.08 | 0 | 23.08 | 19.82 |
| | | 0 | 16 | | Wasplaats | 22.8 | 4.68 | 0 | 18.12 | 9.09 | -99.99 | -99.99 | 0 | 9.09 | 6.08 |
| | | 0 | 1 | | Condensor | 19.46 | 4.05 | 0 | 15.41 | 15.41 | 15.41 | 11.91 | 0 | 21.91 | 19.42 |
| | | 0 | 9 | | Afstralend dak | 14.96 | 3.43 | 0 | 11.53 | 11.53 | 11.53 | 11.53 | 0 | 21.53 | 17.93 |
| | | 0 | 14 | | Afstralend dak | 14.85 | 3.45 | 0 | 11.4 | 11.4 | 11.4 | 11.4 | 0 | 21.4 | 17.8 |
| | | 0 | 10 | | Afstralend dak | 14.49 | 3.52 | 0 | 10.97 | 10.97 | 10.97 | 10.97 | 0 | 20.97 | 17.37 |
| | | 0 | 8 | | Afstralend dak | 14.16 | 3.57 | 0 | 10.59 | 10.59 | 10.59 | 10.59 | 0 | 20.59 | 16.99 |
| | | 0 | 13 | | Afstralend dak | 14.04 | 3.59 | 0 | 10.45 | 10.45 | 10.45 | 10.45 | 0 | 20.45 | 16.85 |
| | | 0 | 11 | | Afstralend dak | 13.75 | 3.64 | 0 | 10.11 | 10.11 | 10.11 | 10.11 | 0 | 20.11 | 16.51 |
| | | 0 | 7 | | Afstralend dak | 13.55 | 3.67 | 0 | 9.88 | 9.88 | 9.88 | 9.88 | 0 | 19.88 | 16.28 |
| | | 0 | 12 | | Afstralend dak | 13.33 | 3.71 | 0 | 9.62 | 9.62 | 9.62 | 9.62 | 0 | 19.62 | 16.02 |
| | | 0 | 6 | | Airco | 10.13 | 3.32 | 0 | 6.81 | 6.81 | 3.8 | 3.8 | 0 | 13.8 | 10.67 |
| | | 0 | 2 | | Airco | 8.17 | 3.1 | 0 | 5.07 | 5.06 | 2.05 | 2.05 | 0 | 12.05 | 8.92 |
| | | 0 | 3 | | Airco | 7.99 | 3.15 | 0 | 4.84 | 4.84 | 1.83 | 1.83 | 0 | 11.83 | 8.7 |
| | | 0 | 4 | | Airco | 7.78 | 3.2 | 0 | 4.58 | 4.58 | 1.57 | 1.57 | 0 | 11.57 | 8.44 |
| 31 | 735 | 5 | | | | 0 | 0 | 0 | 0 | 37.02 | 35.42 | 34.11 | 0 | 44.11 | 41.12 |
| | | 0 | 4 m | | Rijden vrachtauto | 45.03 | 3.81 | 8 | 49.22 | 20.87 | 25.64 | 22.63 | 0 | 32.63 | 29.37 |
| | | 0 | 1 m | | Rijden vrachtauto | 44.98 | 3.89 | 8 | 49.09 | 33.85 | 30.38 | 30 | 0 | 40 | 37.09 |
| | | 0 | 5 m | | Rijden tractor | 43.51 | 3.83 | 8 | 47.68 | 25.15 | 29.92 | 26.91 | 0 | 36.91 | 33.65 |
| | | 0 | 3 m | | Rijden tractor | 43.32 | 3.81 | 8 | 47.51 | 32.74 | 28.67 | 28.29 | 0 | 38.29 | 35.53 |
| | | 0 | 6 m | | Parkeren bezoekers | 32.55 | 3.95 | 6 | 34.6 | 7.73 | 12.51 | 3.48 | 0 | 17.51 | 12.96 |
| | | 0 | 2 m | | Parkeren personenauto | 30.98 | 3.9 | 6 | 33.08 | 12.94 | 17.71 | 14.7 | 0 | 24.7 | 21.44 |
| | | 0 | 16 | | Wasplaats | 23.62 | 4.31 | 0 | 19.31 | 10.28 | -99.99 | -99.99 | 0 | 10.28 | 7.27 |
| | | 0 | 1 | | Condensor | 21.15 | 3.54 | 0 | 17.61 | 17.61 | 17.61 | 14.11 | 0 | 24.11 | 21.62 |
| | | 0 | 9 | | Afstralend dak | 16.8 | 2.91 | 0 | 13.89 | 13.89 | 13.89 | 13.89 | 0 | 23.89 | 20.29 |
| | | 0 | 14 | | Afstralend dak | 16.68 | 2.94 | 0 | 13.74 | 13.73 | 13.73 | 13.73 | 0 | 23.73 | 20.13 |
| | | 0 | 10 | | Afstralend dak | 16.32 | 3.03 | 0 | 13.29 | 13.29 | 13.29 | 13.29 | 0 | 23.29 | 19.69 |
| | | 0 | 8 | | Afstralend dak | 15.99 | 3.1 | 0 | 12.89 | 12.89 | 12.89 | 12.89 | 0 | 22.89 | 19.29 |
| | | 0 | 13 | | Afstralend dak | 15.86 | 3.13 | 0 | 12.73 | 12.73 | 12.73 | 12.73 | 0 | 22.73 | 19.13 |
| | | 0 | 11 | | Afstralend dak | 15.57 | 3.19 | 0 | 12.38 | 12.38 | 12.38 | 12.38 | 0 | 22.38 | 18.78 |
| | | 0 | 7 | | Afstralend dak | 15.38 | 3.23 | 0 | 12.15 | 12.14 | 12.14 | 12.14 | 0 | 22.14 | 18.54 |
| | | 0 | 12 | | Afstralend dak | 15.14 | 3.28 | 0 | 11.86 | 11.86 | 11.86 | 11.86 | 0 | 21.86 | 18.26 |
| | | 0 | 6 | | Airco | 11.18 | 2.79 | 0 | 8.39 | 8.39 | 5.38 | 5.38 | 0 | 15.38 | 12.25 |
| | | 0 | 2 | | Airco | 9.38 | 2.51 | 0 | 6.87 | 6.88 | 3.87 | 3.87 | 0 | 13.87 | 10.74 |
| | | 0 | 3 | | Airco | 9.16 | 2.56 | 0 | 6.6 | 6.6 | 3.59 | 3.59 | 0 | 13.59 | 10.46 |
| | | 0 | 4 | | Airco | 8.91 | 2.63 | 0 | 6.28 | 6.27 | 3.26 | 3.26 | 0 | 13.26 | 10.13 |

| wnp | adres | wnh | bron | mb | bronnaam | Li | Cm | Lmax-toeslag | Lmax | LAeq,d | LAeq,a | LAeq,n | toeslag | Letm | Lden |
|-----|-------|-----|------|----|-----------------------|-------|------|--------------|-------|--------|--------|--------|---------|-------|-------|
| 32 | 736 | 1.5 | | | | 0 | 0 | 0 | 0 | 35.07 | 33.48 | 32.15 | 0 | 42.15 | 39.17 |
| | | 0 | 4 | m | Rijden vrachtauto | 43.65 | 4.64 | 8 | 47.01 | 18.78 | 23.55 | 20.54 | 0 | 30.54 | 27.28 |
| | | 0 | 1 | m | Rijden vrachtauto | 43.6 | 4.64 | 8 | 46.96 | 31.82 | 28.36 | 27.98 | 0 | 37.98 | 35.07 |
| | | 0 | 5 | m | Rijden tractor | 42.19 | 4.55 | 8 | 45.64 | 23.44 | 28.22 | 25.21 | 0 | 35.21 | 31.95 |
| | | 0 | 3 | m | Rijden tractor | 42.16 | 4.64 | 8 | 45.52 | 30.96 | 26.88 | 26.5 | 0 | 36.5 | 33.75 |
| | | 0 | 6 | m | Parkeren bezoekers | 30.89 | 4.59 | 6 | 32.3 | 5.4 | 10.17 | 1.14 | 0 | 15.17 | 10.63 |
| | | 0 | 2 | m | Parkeren personenauto | 29.32 | 4.57 | 6 | 30.75 | 10.58 | 15.35 | 12.34 | 0 | 22.34 | 19.08 |
| | | 0 | 16 | | Wasplaats | 20.48 | 4.7 | 0 | 15.78 | 6.75 | -99.99 | -99.99 | 0 | 6.75 | 3.74 |
| | | 0 | 1 | | Condensor | 18.94 | 4.11 | 0 | 14.83 | 14.83 | 14.83 | 11.33 | 0 | 21.33 | 18.84 |
| | | 0 | 9 | | Afstralend dak | 14.5 | 3.52 | 0 | 10.98 | 10.98 | 10.98 | 10.98 | 0 | 20.98 | 17.38 |
| | | 0 | 14 | | Afstralend dak | 14.42 | 3.53 | 0 | 10.89 | 10.89 | 10.89 | 10.89 | 0 | 20.89 | 17.29 |
| | | 0 | 10 | | Afstralend dak | 14.06 | 3.59 | 0 | 10.47 | 10.47 | 10.47 | 10.47 | 0 | 20.47 | 16.87 |
| | | 0 | 8 | | Afstralend dak | 13.73 | 3.65 | 0 | 10.08 | 10.09 | 10.09 | 10.09 | 0 | 20.09 | 16.49 |
| | | 0 | 13 | | Afstralend dak | 13.64 | 3.66 | 0 | 9.98 | 9.98 | 9.98 | 9.98 | 0 | 19.98 | 16.38 |
| | | 0 | 11 | | Afstralend dak | 13.35 | 3.71 | 0 | 9.64 | 9.64 | 9.64 | 9.64 | 0 | 19.64 | 16.04 |
| | | 0 | 7 | | Afstralend dak | 13.15 | 3.74 | 0 | 9.41 | 9.41 | 9.41 | 9.41 | 0 | 19.41 | 15.81 |
| | | 0 | 12 | | Afstralend dak | 12.95 | 3.77 | 0 | 9.18 | 9.19 | 9.19 | 9.19 | 0 | 19.19 | 15.59 |
| | | 0 | 6 | | Airco | 9.73 | 3.4 | 0 | 6.33 | 6.34 | 3.33 | 3.33 | 0 | 13.33 | 10.2 |
| | | 0 | 2 | | Airco | 7.58 | 3.23 | 0 | 4.35 | 4.35 | 1.34 | 1.34 | 0 | 11.34 | 8.21 |
| | | 0 | 3 | | Airco | 7.42 | 3.26 | 0 | 4.16 | 4.15 | 1.14 | 1.14 | 0 | 11.14 | 8.01 |
| | | 0 | 4 | | Airco | 7.21 | 3.31 | 0 | 3.9 | 3.9 | 0.89 | 0.89 | 0 | 10.89 | 7.76 |
| 32 | 736 | 5 | | | | 0 | 0 | 0 | 0 | 36.29 | 34.69 | 33.39 | 0 | 43.39 | 40.39 |
| | | 0 | 4 | m | Rijden vrachtauto | 44.33 | 3.96 | 8 | 48.37 | 20.13 | 24.91 | 21.89 | 0 | 31.89 | 28.63 |
| | | 0 | 1 | m | Rijden vrachtauto | 44.31 | 3.96 | 8 | 48.35 | 33.14 | 29.67 | 29.29 | 0 | 39.29 | 36.38 |
| | | 0 | 5 | m | Rijden tractor | 42.74 | 3.92 | 8 | 46.82 | 24.42 | 29.19 | 26.18 | 0 | 36.18 | 32.92 |
| | | 0 | 3 | m | Rijden tractor | 42.62 | 3.96 | 8 | 46.66 | 31.97 | 27.89 | 27.52 | 0 | 37.52 | 34.76 |
| | | 0 | 6 | m | Parkeren bezoekers | 31.87 | 4.01 | 6 | 33.86 | 6.99 | 11.77 | 2.73 | 0 | 16.77 | 12.22 |
| | | 0 | 2 | m | Parkeren personenauto | 30.21 | 3.98 | 6 | 32.23 | 12.18 | 16.95 | 13.94 | 0 | 23.94 | 20.68 |
| | | 0 | 1 | | Condensor | 20.65 | 3.62 | 0 | 17.03 | 17.02 | 17.02 | 13.52 | 0 | 23.52 | 21.03 |
| | | 0 | 16 | | Wasplaats | 21.31 | 4.34 | 0 | 16.97 | 7.94 | -99.99 | -99.99 | 0 | 7.94 | 4.93 |
| | | 0 | 9 | | Afstralend dak | 16.3 | 3.03 | 0 | 13.27 | 13.27 | 13.27 | 13.27 | 0 | 23.27 | 19.67 |
| | | 0 | 14 | | Afstralend dak | 16.21 | 3.05 | 0 | 13.16 | 13.16 | 13.16 | 13.16 | 0 | 23.16 | 19.56 |
| | | 0 | 10 | | Afstralend dak | 15.85 | 3.13 | 0 | 12.72 | 12.72 | 12.72 | 12.72 | 0 | 22.72 | 19.12 |
| | | 0 | 8 | | Afstralend dak | 15.52 | 3.2 | 0 | 12.32 | 12.33 | 12.33 | 12.33 | 0 | 22.33 | 18.73 |
| | | 0 | 13 | | Afstralend dak | 15.42 | 3.22 | 0 | 12.2 | 12.2 | 12.2 | 12.2 | 0 | 22.2 | 18.6 |
| | | 0 | 11 | | Afstralend dak | 15.13 | 3.28 | 0 | 11.85 | 11.86 | 11.86 | 11.86 | 0 | 21.86 | 18.26 |
| | | 0 | 7 | | Afstralend dak | 14.94 | 3.32 | 0 | 11.62 | 11.62 | 11.62 | 11.62 | 0 | 21.62 | 18.02 |
| | | 0 | 12 | | Afstralend dak | 14.74 | 3.36 | 0 | 11.38 | 11.38 | 11.38 | 11.38 | 0 | 21.38 | 17.78 |
| | | 0 | 6 | | Airco | 10.73 | 2.89 | 0 | 7.84 | 7.83 | 4.82 | 4.82 | 0 | 14.82 | 11.69 |
| | | 0 | 2 | | Airco | 8.75 | 2.67 | 0 | 6.08 | 6.08 | 3.07 | 3.07 | 0 | 13.07 | 9.94 |
| | | 0 | 3 | | Airco | 8.56 | 2.72 | 0 | 5.84 | 5.84 | 2.83 | 2.83 | 0 | 12.83 | 9.7 |
| | | 0 | 4 | | Airco | 8.35 | 2.77 | 0 | 5.58 | 5.58 | 2.57 | 2.57 | 0 | 12.57 | 9.44 |

BIJLAGE III

Gehanteerde bronvermogen wagenpark
Opgegeven bronvermogen condensor

M16 316.401.B3

| | 31.5 | 63 | 125 | 250 | 500 | 1k | 2k | 4k | 8k | dB(A) |
|---------------------------------------|-------------|-------------|-------------|-------------|-------------|-------------|-------------|-------------|-------------|-------------|
| wegrijden van oprit 0-30km/uur | 47.7 | 70.1 | 81.3 | 84.8 | 85.7 | 89.6 | 88.8 | 84.0 | 76.8 | 94.5 |
| vooruit oprit oprijdm 20km/uur | 45.1 | 65.5 | 76.5 | 80.9 | 84.6 | 86.8 | 86.1 | 82.6 | 77.1 | 92.0 |
| achteruit oprit opdraaien, 0-10km/uur | 47.7 | 69.5 | 72.6 | 77.3 | 78.2 | 84.9 | 84.9 | 81.6 | 73.0 | 89.7 |
| vooruit oprit oprijdm 0-10km/uur | 55.0 | 73.5 | 70.4 | 77.7 | 76.7 | 81.5 | 79.3 | 76.7 | 70.6 | 86.3 |
| voorbij rijden 10km/uur | 45.0 | 60.0 | 61.0 | 66.3 | 68.3 | 72.0 | 69.9 | 67.1 | 61.3 | 76.6 |
| gemiddeld: | 50.0 | 69.6 | 76.2 | 80.3 | 81.9 | 85.7 | 85.0 | 81.0 | 74.2 | 90.6 |

[illegible]

| | 31.5 | 63 | 125 | 250 | 500 | 1k | 2k | 4k | 8k | dB(A) |
|------------------------------------|------|------|------|------|------|------|------|------|------|-------|
| heftruck gas (linde H15) | 51.0 | 72.6 | 84.0 | 91.9 | 92.9 | 89.9 | 85.0 | 79.0 | 71.3 | 97.1 |
| heftruck diesel (linde 2T) | 55.0 | 66.4 | 83.5 | 89.2 | 92.7 | 90.5 | 90.3 | 87.6 | 76.5 | 97.6 |
| heftruck elektrisch (Still R70-30) | 62.6 | 65.9 | 74.1 | 77.8 | 82.3 | 82.5 | 79.7 | 73.9 | 69.5 | 87.5 |

| | 31.5 | 63 | 125 | 250 | 500 | 1k | 2k | 4k | 8k | dB(A) |
|--|-------------|-------------|-------------|-------------|-------------|-------------|-------------|-------------|-------------|--------------|
| archief: Scania 113, optrekkend | 60.9 | 67.6 | 85.0 | 87.3 | 92.4 | 97.8 | 95.8 | 92.0 | 85.8 | 101.6 |
| archief: Scania 143 m 400 vooruit rijden | 57.0 | 69.3 | 94.5 | 86.9 | 95.9 | 98.4 | 97.1 | 89.9 | 81.0 | 103.1 |
| archief: Scania optrekkend | 69.0 | 80.2 | 85.3 | 86.0 | 90.8 | 97.7 | 94.4 | 90.4 | 84.1 | 100.8 |
| archief: VOLVO accelererend | 57.5 | 78.1 | 84.4 | 88.9 | 92.3 | 96.9 | 96.3 | 89.4 | 82.0 | 101.1 |
| archief: VOLVO F10 | 63.8 | 81.0 | 86.8 | 96.3 | 95.5 | 102.9 | 99.8 | 90.7 | 81.3 | 105.9 |
| archief: DAF 95 optrekkend | 61.7 | 77.0 | 87.2 | 92.8 | 99.8 | 103.0 | 101.1 | 95.5 | 88.7 | 106.9 |
| archief: DAF 2300 geladen, optrekkend | 61.7 | 63.8 | 79.2 | 84.7 | 90.1 | 97.6 | 96.8 | 90.0 | 90.4 | 101.5 |
| archief: DAF 2800 geladen, optrekkend | 60.9 | 64.9 | 76.3 | 83.9 | 89.7 | 96.3 | 96.4 | 92.2 | 87.6 | 100.8 |
| archief: MAN 19-403, vooruit rijdend | 67.3 | 74.9 | 84.3 | 89.4 | 94.1 | 98.1 | 97.4 | 89.1 | 79.9 | 102.2 |
| gemiddeld | 63.9 | 76.4 | 87.6 | 90.4 | 94.6 | 99.5 | 97.7 | 91.5 | 86.0 | 103.3 |

[illegible]

| | | | | | | | | | | |
|------------------|-------------|-------------|-------------|-------------|-------------|-------------|-------------|-------------|-------------|-------------|
| | 31.5 | 63 | 125 | 250 | 500 | 1k | 2k | 4k | 8k | dB(A) |
| gemiddeld | 50.0 | 54.2 | 62.5 | 79.3 | 84.7 | 87.8 | 86.3 | 79.2 | 68.4 | 91.8 |

[illegible]



Sound Pressure Levels (SPL) in dB RE 0.0002 Microbar
 Sound Power Levels (PWL) in dB RE 10-12 Watt

MODEL AT-212-524
 MOTOR 18,50 kW
 # MOTORS 2
 SPEED: Full Speed

2 CELL DATA

| BAND | SOUND PRESSURE LEVEL (dB) | | | | | | | | | | SOUND POWER LEVEL (dB) | |
|-------------|---------------------------|----------------|----------------|----------------|----------------|----------------|----------------|----------------|----------------|----------------|------------------------------|--|
| | End | | Motor Side | | Opp End | | Opp Mtr. Side | | Top | | | |
| | 5 ft (1.5m) | 50 ft (15m) | 5 ft (1.5m) | 50 ft (15m) | 5 ft (1.5m) | 50 ft (15m) | 5 ft (1.5m) | 50 ft (15m) | 5 ft (1.5m) | 50 ft (15m) | | |
| 63 HZ | 71 | 69 | 72 | 70 | 71 | 69 | 72 | 70 | 80 | 72 | 102 | |
| 125 HZ | 77 | 65 | 77 | 67 | 77 | 65 | 77 | 67 | 78 | 67 | 98 | |
| 250 HZ | 74 | 63 | 75 | 64 | 74 | 63 | 75 | 64 | 79 | 68 | 97 | |
| 500 HZ | 69 | 56 | 70 | 57 | 69 | 56 | 70 | 57 | 74 | 64 | 91 | |
| 1 KHZ | 64 | 51 | 65 | 53 | 64 | 51 | 65 | 53 | 70 | 58 | 86 | |
| 2 KHZ | 62 | 48 | 63 | 50 | 62 | 48 | 63 | 50 | 69 | 56 | 83 | |
| 4 KHZ | 63 | 46 | 63 | 47 | 63 | 46 | 63 | 47 | 72 | 55 | 82 | |
| 8 KHZ | 65 | 43 | 66 | 45 | 65 | 43 | 66 | 45 | 69 | 53 | 80 | |
| CALC dBA | 73 | 59 | 74 | 61 | 73 | 59 | 74 | 61 | 78 | 66 | 94 | |

Sound option(s) selected: Low Sound Fan
 Water Silencers