

STRAMIEN ZZ - SP-B1

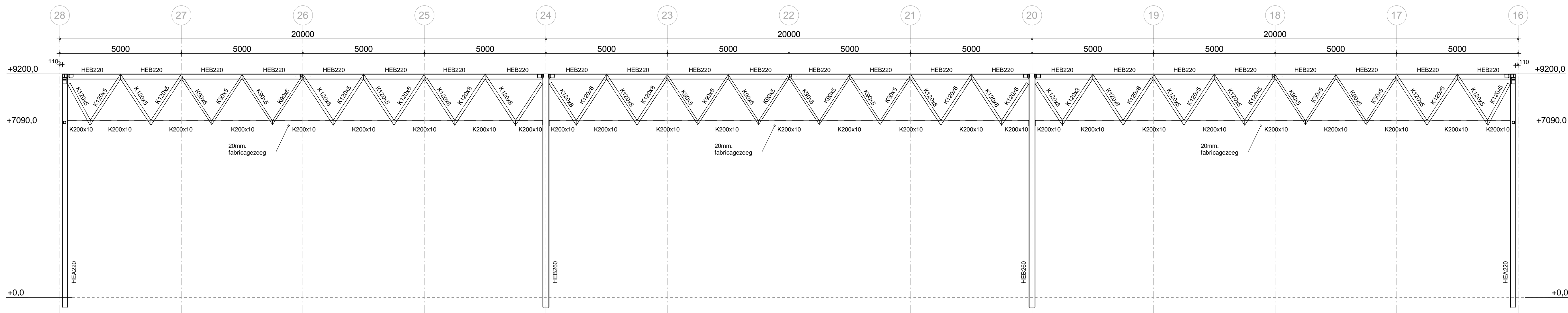

STRAMIEN ZZ - SP-B1

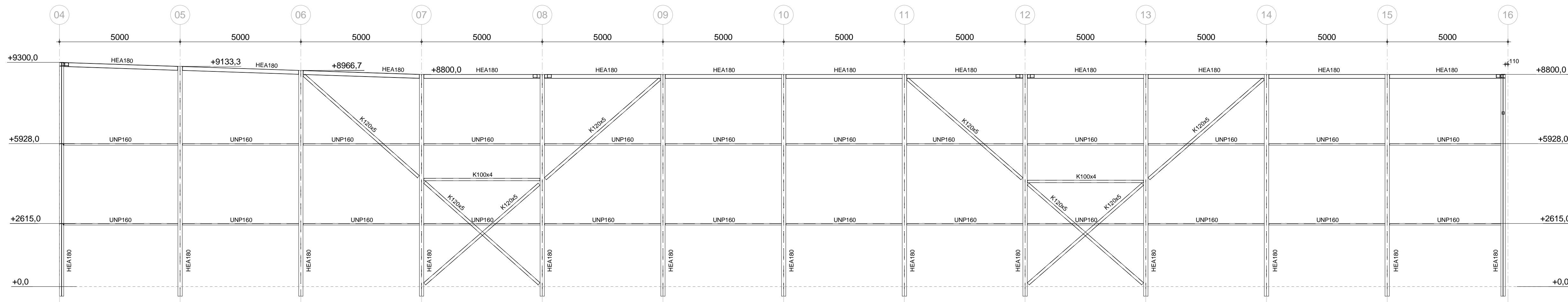

STRAMIEN VV

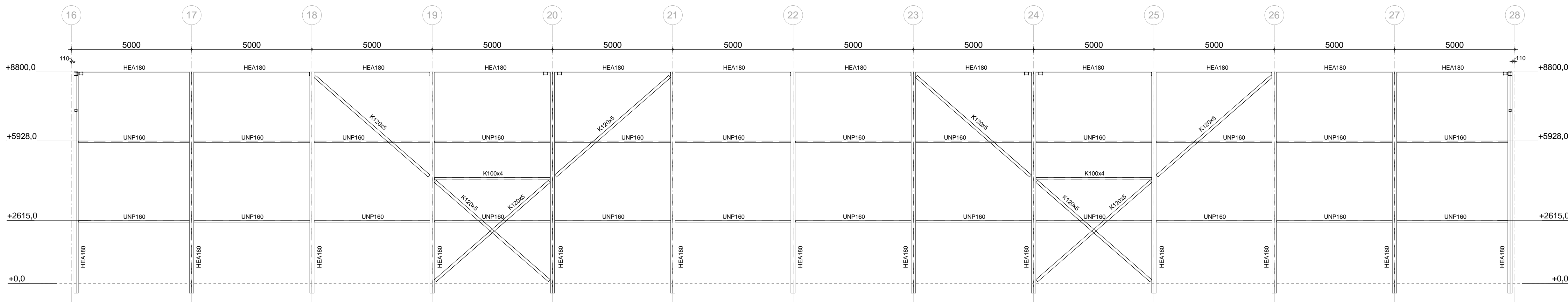

STRAMIEN VV

UITGANGSPUNTEN (statische berekening):

-betrouwbaarheidsklasse: RC2  
-gevolgklasse: CC2  
-referentieperiode: 50jr

ALGEMEEN:

-de digitale versie van deze tekening niet te gebruiken voor maatvoering, voor maatvoering zie tekening architect  
-alle maatvoering in het werk te controleren  
-prefab onderdelen (vloeren, latieren, geveldragers etc.) volgens berekening en tekening leverancier  
-detail-, en onderdeelberekeningen baseren op de uitgangspunten in hoofdberekening NOVARES constructeurs  
-vaste grondslag / bovenkant grondverbetering, minimale handsonderwaarde 6 MPa  
-fundering aanleggen op niveau bestaande fundering

STAAL:

-kwaliteit profielstaal: S 235JR  
-kwaliteit buizen: S 275JR  
-kwaliteit bouten: 8.8  
-kwaliteit funderingsankers: 4.6  
-ankers: volgens ankerplan leverancier staalconstructie  
-oplegging staal minimaal 150mm tenzij anders aangegeven.  
-alle lasverbindingen op sterkte aflassen  
-voegmortel; krimparme giet-, ondersabelingsmortel  
-staalconstructies buiten de isolatieschil thermisch verzinken  
-hulpstaal t.b.v. bevestigingen kozijnen, gevelplaten, dakplaten etc. volgens leverancier  
-type verbindingen (momentvast/schamierend) zie berekening constructeur nader te berekenen door de leverancier  
-de verbindingen tussen de hoofdliggers en kolommen zijn momentvast  
-dakdoorvoeren volgens opgave installateurs



project: **Uitbreiding bedrijfshal  
Van Dijk Groenteproducties B.V.**  
onderdeel: **CONSTRUCTIE TEKENING  
Staalconstructie, o.a. aanzichten moederspanten**  
opdrachtgever: **Bergerhei Verhuur B.V.  
Korendijk 11, 5704 RD Helmond**

projectnr: 16-447  
tekening: C-1-04  
datum: 30-11-2016  
formaat: 841x841  
schaal: 1:100  
getekend: RF