

Gemeente Bronckhorst
Tav. Dhr. W. Hoevers
Eelderinksweg 2
7255 ZJ Hengelo Gld

Betreft: Aanlegvergunning geluidswal

Melkveebedrijf Massink Evers
Kruisbergseweg 52a Zelhem

Geachte heer Hoevers,

Hierbij sturen wij u de stukken voor de aanlegvergunning van de geluidswal op de locatie Kruisbergseweg 52 a te Zelhem. Het gaat hier om een bestaande geluidswal, welke in overleg met de burens is aangelegd.

Op onderstaande luchtfoto vindt u de afmetingen van de wal.

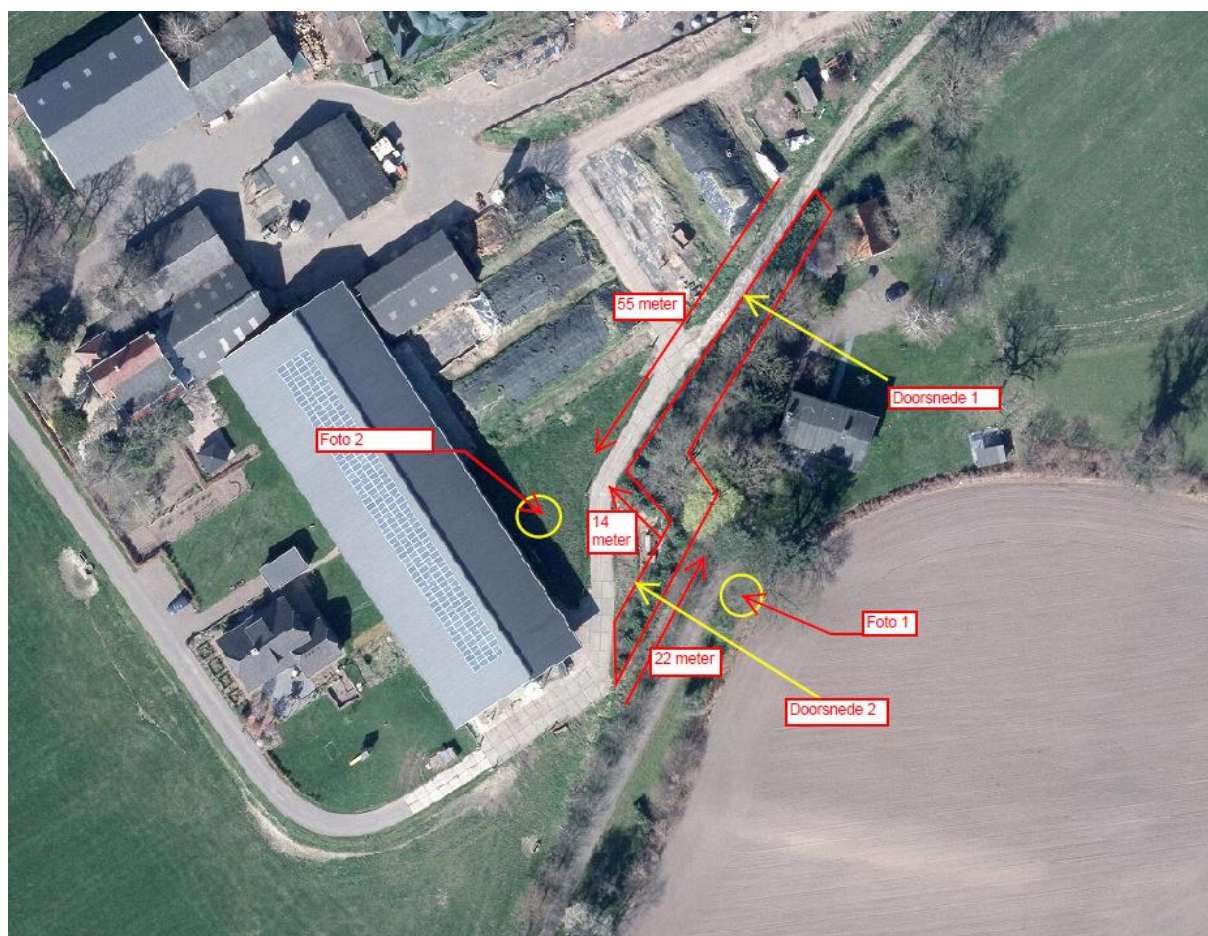

Onderstaand 2 foto's van de wal. Op de luchtfoto is aangegeven van welke plek de foto's zijn genomen.

Foto 1:



Foto 2:



De geluidswal is aangelegd met grond welke is vrijgekomen bij de bouw van de ligboxenstal. De grond is met een kraan in kippers geladen en verplaatst naar de locatie waar nu de wal ligt. Deze grond is dus op het perceel gebleven. De wal is daarna aangeplant met bomen en struiken.

In de bijlage treft u op tekening de dwarsdoorsneden aan.