

d.d. 29 januari 2016

Werkno. 1571

Principe details voor de bouw van

**nieuwbouw woonhuis op plan 't
Soerlant te Zelhem**

opdrachtgever:

**fam. E. Kuperij
Schaepmanstraat 7, 7021 BA Zelhem**



architektengroep
gelderland

postbus 231
7020 ac zelhem
telefoon (0314) 62 43 48
telefax (0314) 62 13 51

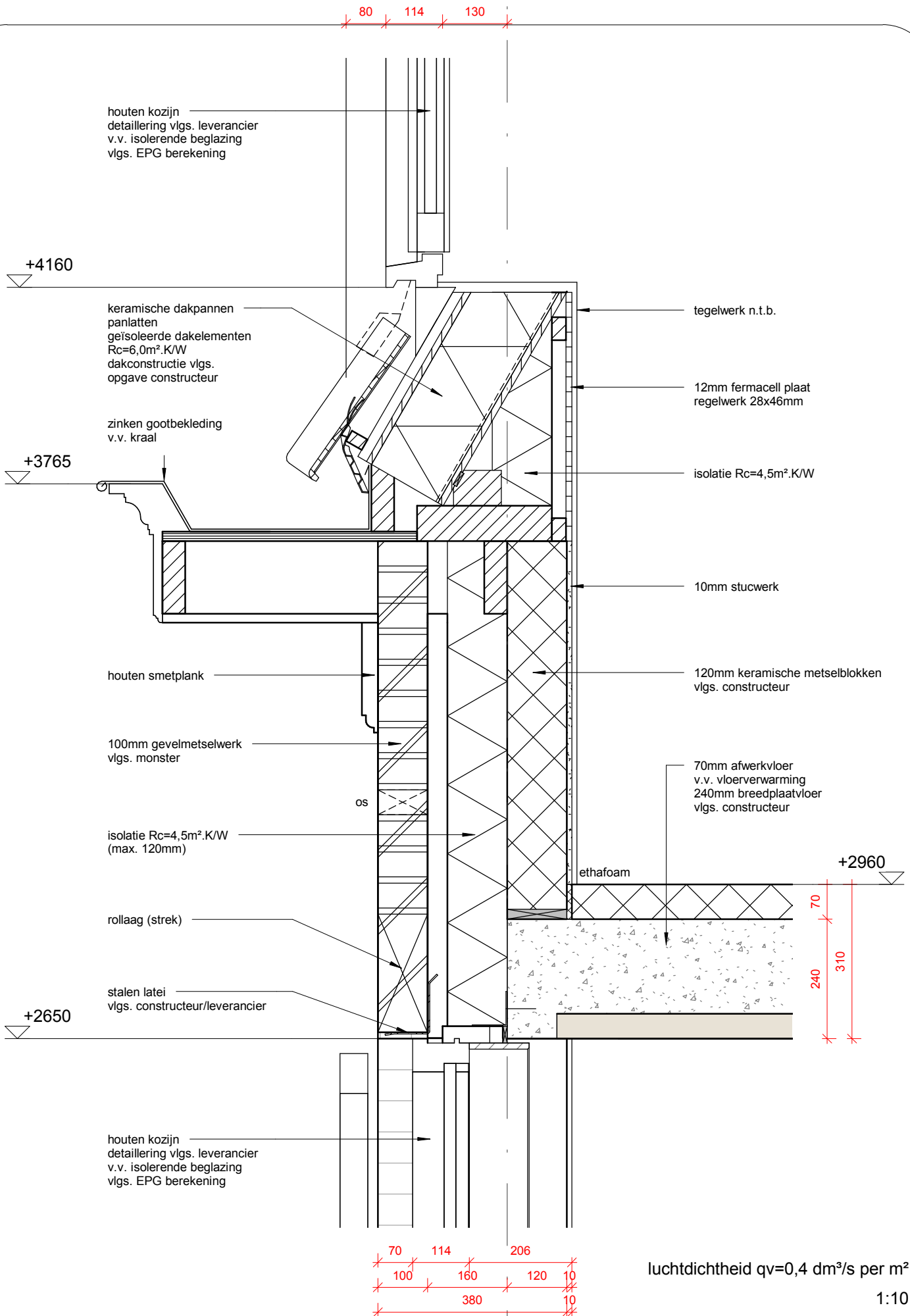

1571

nieuwbouw woonhuis op plan 't Soerlant te Zelhem

detail 2

29/01/2016
gew.

architektengroep

gelderland

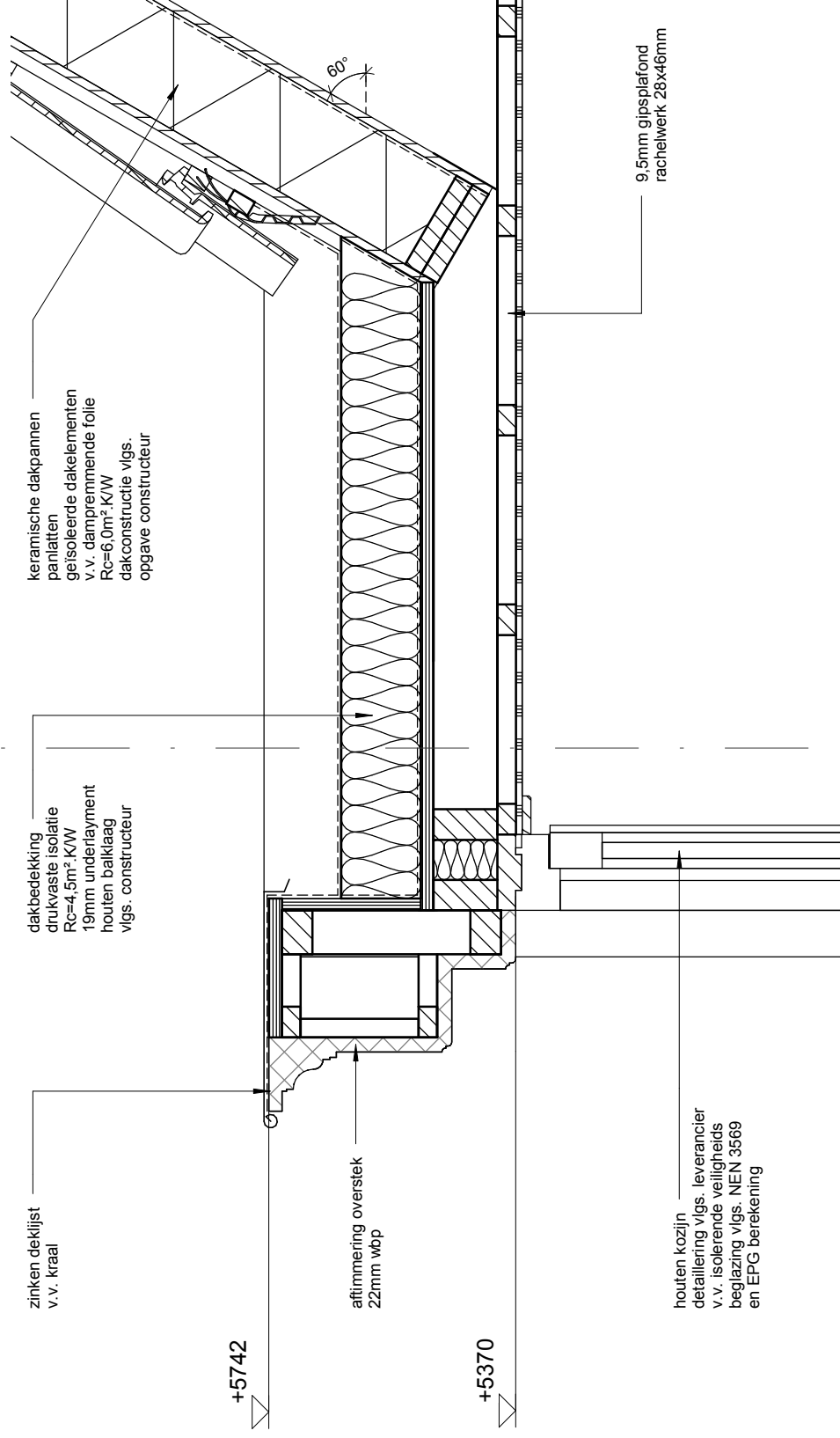

luchtdichtheid $q_v=0,4 \text{ dm}^3/\text{s per m}^2$

1:10

1571

nieuwbouw woonhuis op plan 't Soerlant te Zelhem

detail 3

29/01/2016
gew.

architectengroep

gelderland

kunststeen vensterbank
dik 20mm

9,5mm gipsplafond
rachelwerk afm. 28x46mm

keramische dakpannen
panlatten
geïsoleerde
dakelementen
v.v. dampremmende folie
 $R_c=6,0\text{m}^2\cdot\text{K/W}$
dakconstructie vlgs.
opgave construct

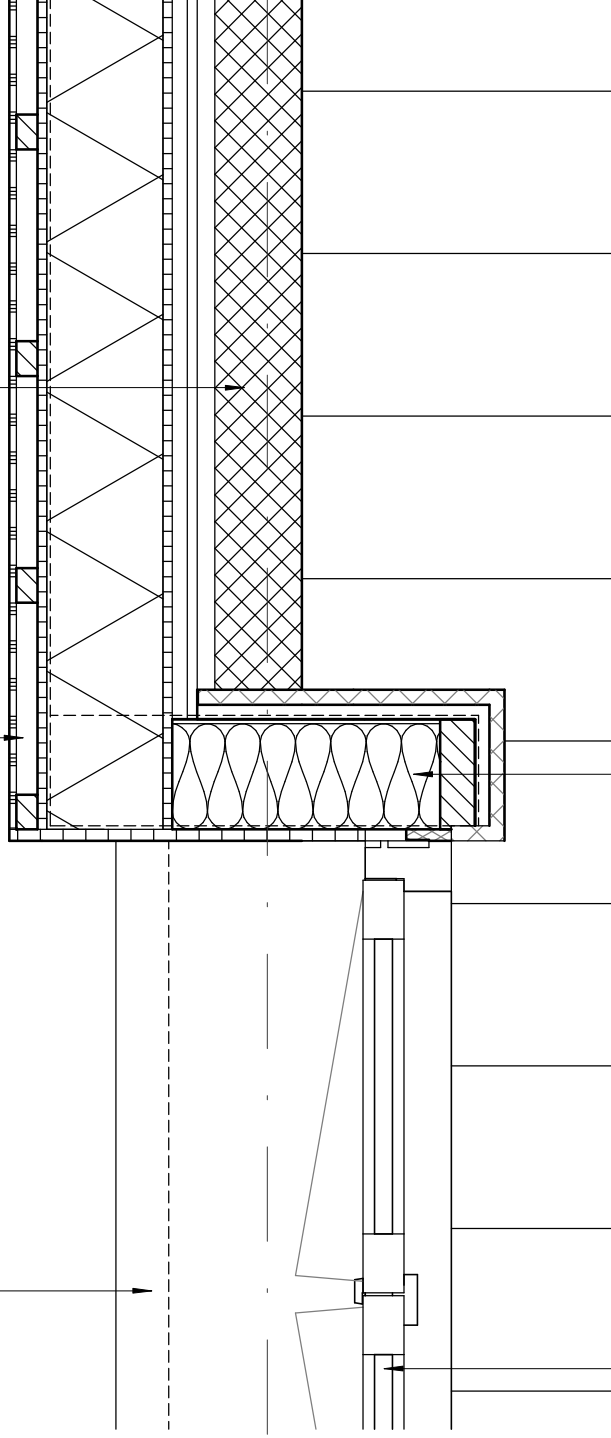

1

houten kozijn
detaillering vlgs. leverancier
v.v. isolerende beglazing
vlgs. EPG berekening

opbouw dakkapel bi-bu
15mm fermacell
dampremmende folie
houten stijl - en regelwerk
afm. 46x146mm
140mm isolatie $R_c=4,5\text{m}^2\cdot\text{K/W}$
waterkerende folie
ventilerend regelwerk 19x28mm
20mm wbp

luchtdichtheid $q_v=0,4\text{ dm}^3/\text{s per m}^2$

1:10

1571

nieuwbouw woonhuis op plan 't Soerlant te Zelhem

detail 4

29/01/2016

gew.

architectengroep

gelderland

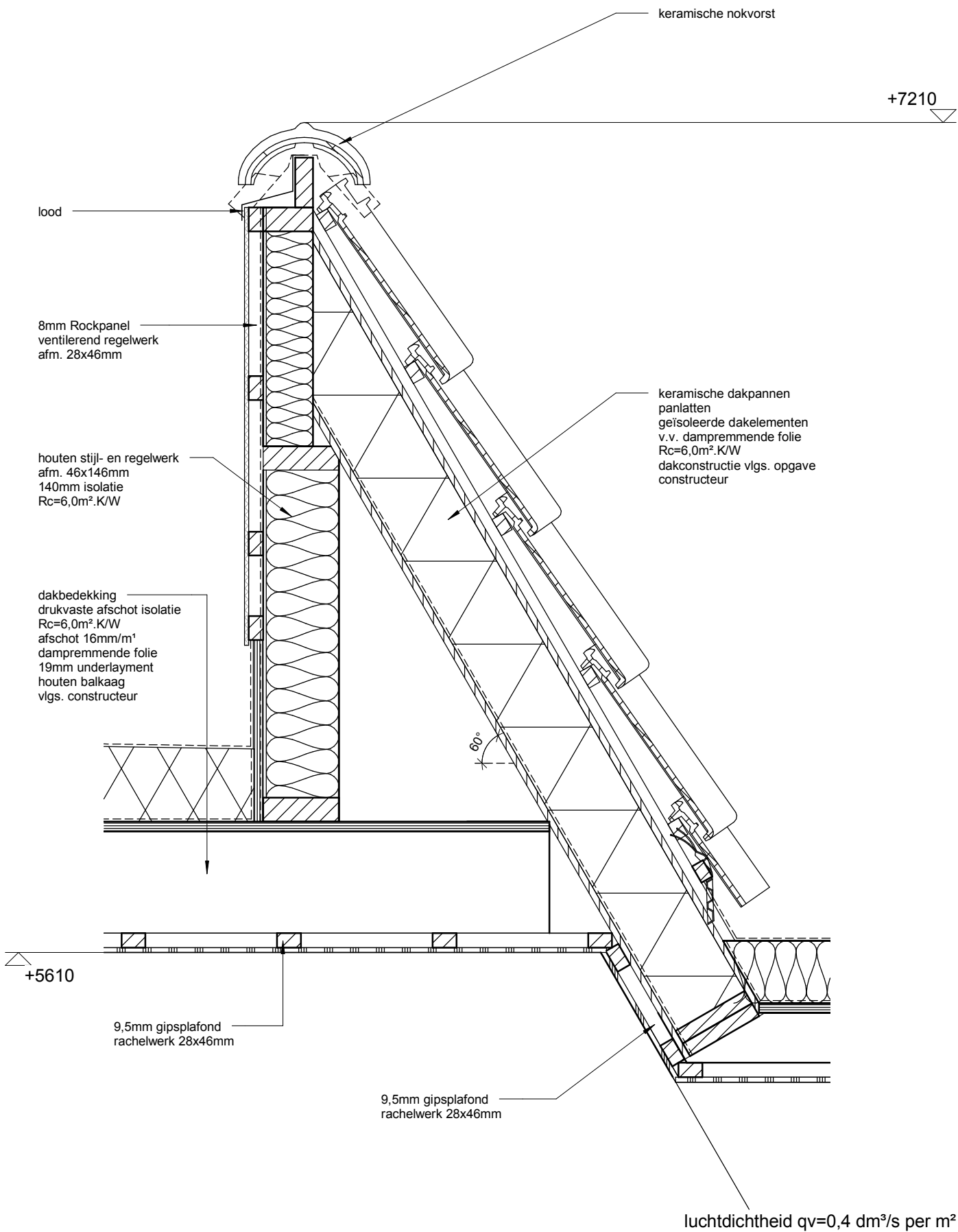

1:10

1571

nieuwbouw woonhuis op plan 't Soerlant te Zelhem

detail 5

29/01/2016

gew.

architectengroep

gelderland

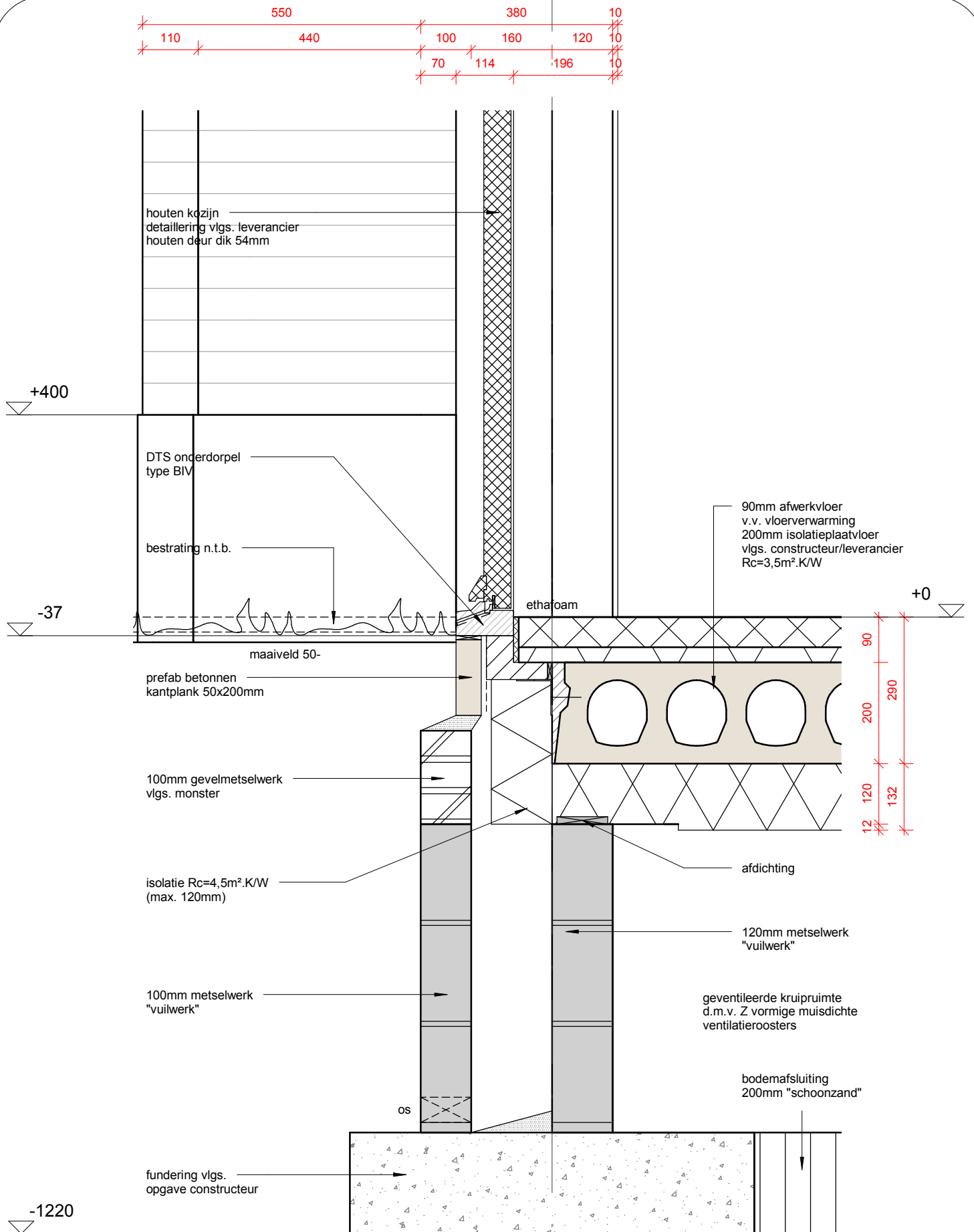

1571

nieuwbouw woonhuis op plan 't Soerlant te Zelhem

A

detail 6

29/01/2016
gew.

architektengroep

gelderland

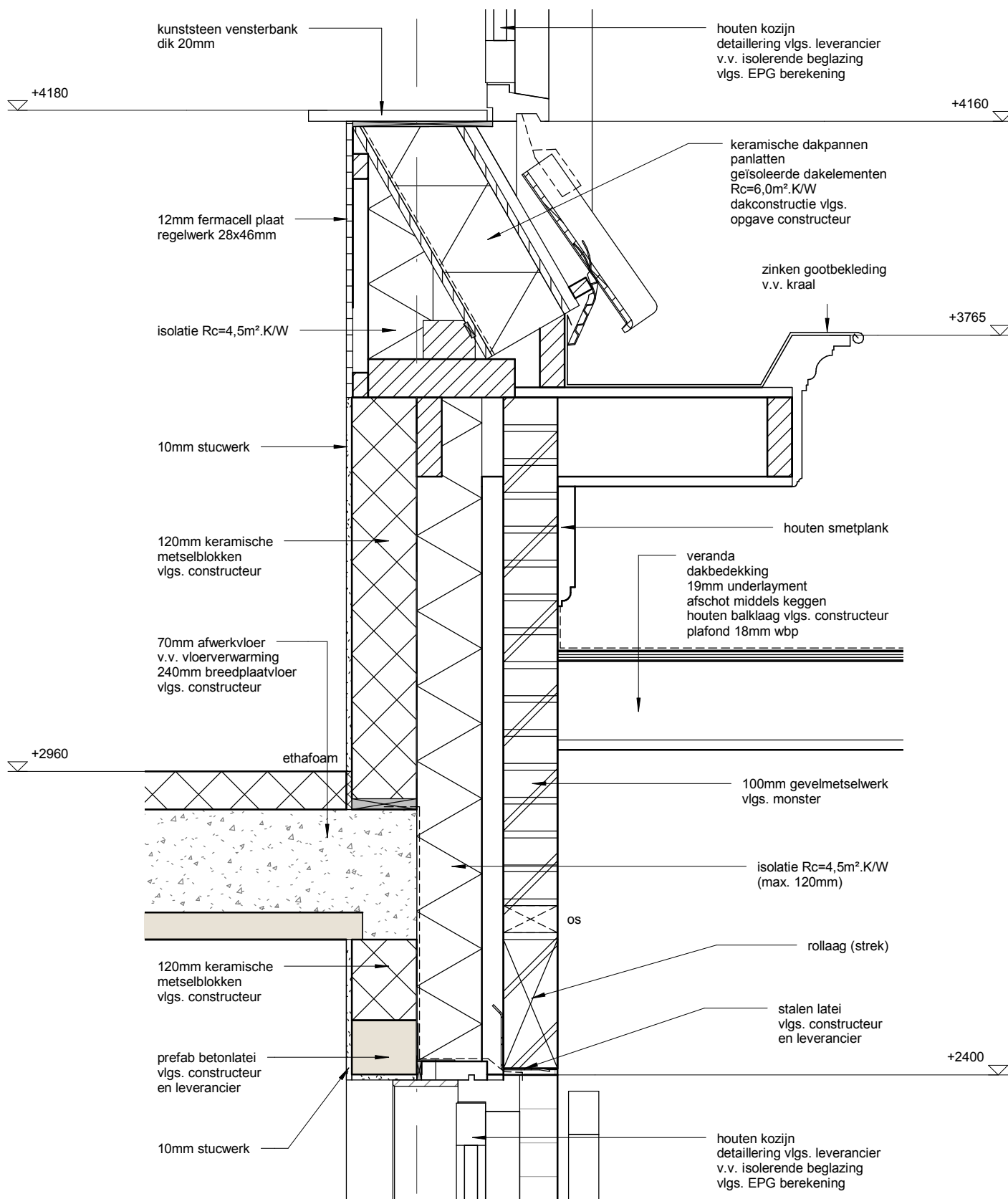

luchtdichtheid $q_v=0,4\text{ dm}^3/\text{s per m}^2$

1:10

1571

nieuwbouw woonhuis op plan 't Soerlant te Zelhem

C

detail 7

29/01/2016

gew.

architektengroep

gelderland

veranda
dakbedekking
19mm underlayment
afschot middels keggen
houten balklaag vlg. constructeur
plafond 18mm wbp

+3279

houten onderslag
vlg. constructeur

houten kolom
vlg. constructeur

luchtdichtheid $q_v=0,4 \text{ dm}^3/\text{s per m}^2$

1:10

1571

nieuwbouw woonhuis op plan 't Soerlant te Zelhem

detail 8

29/01/2016

gew.

architektengroep

gelderland

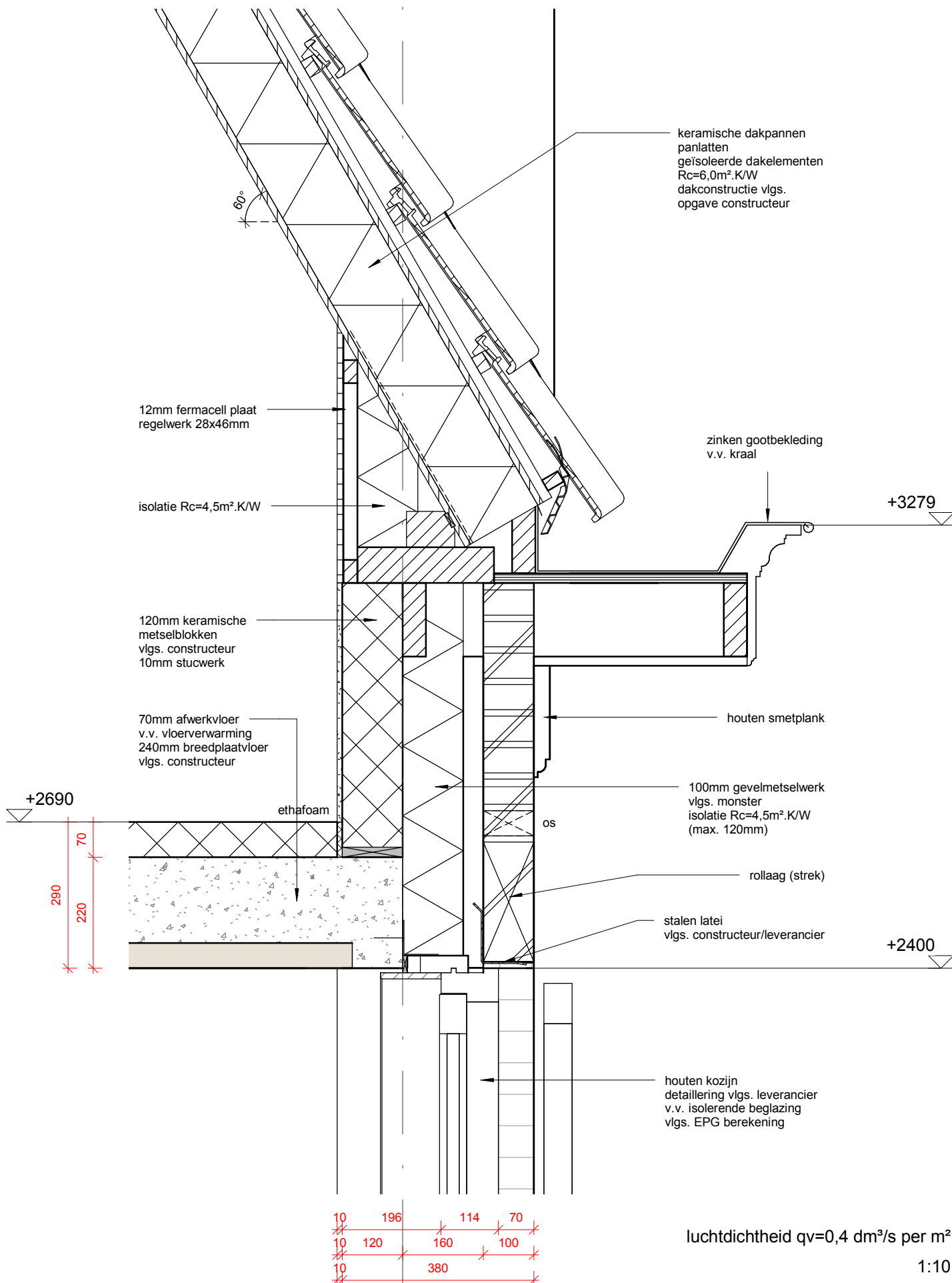

luchtdichtheid $q_v=0,4\text{ dm}^3/\text{s per m}^2$

1:10

1571

nieuwbouw woonhuis op plan 't Soerlant te Zelhem

D

detail 9

29/01/2016

gew.

architektengroep

gelderland

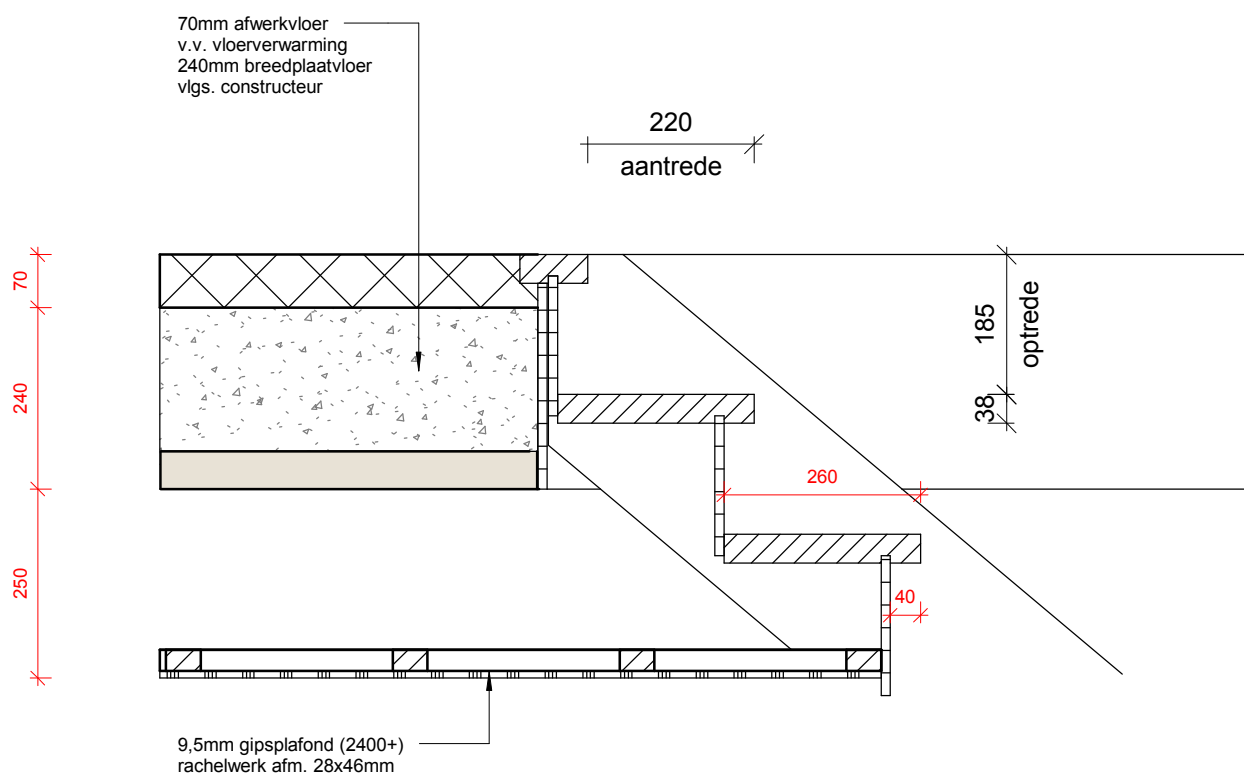

luchtdichtheid $q_v=0,4 \text{ dm}^3/\text{s per m}^2$

1:10

1571

nieuwbouw woonhuis op plan 't Soerlant te Zelhem

detail 10

29/01/2016

gew.

architektengroep

gelderland