



Kapplan (bestaand)

Nr. 20716-1K
d.d. 18-12-2015

Bl. AA.
± 1:100

+ vloering

N.B. : aannames i.h.w. (laten) controleren?

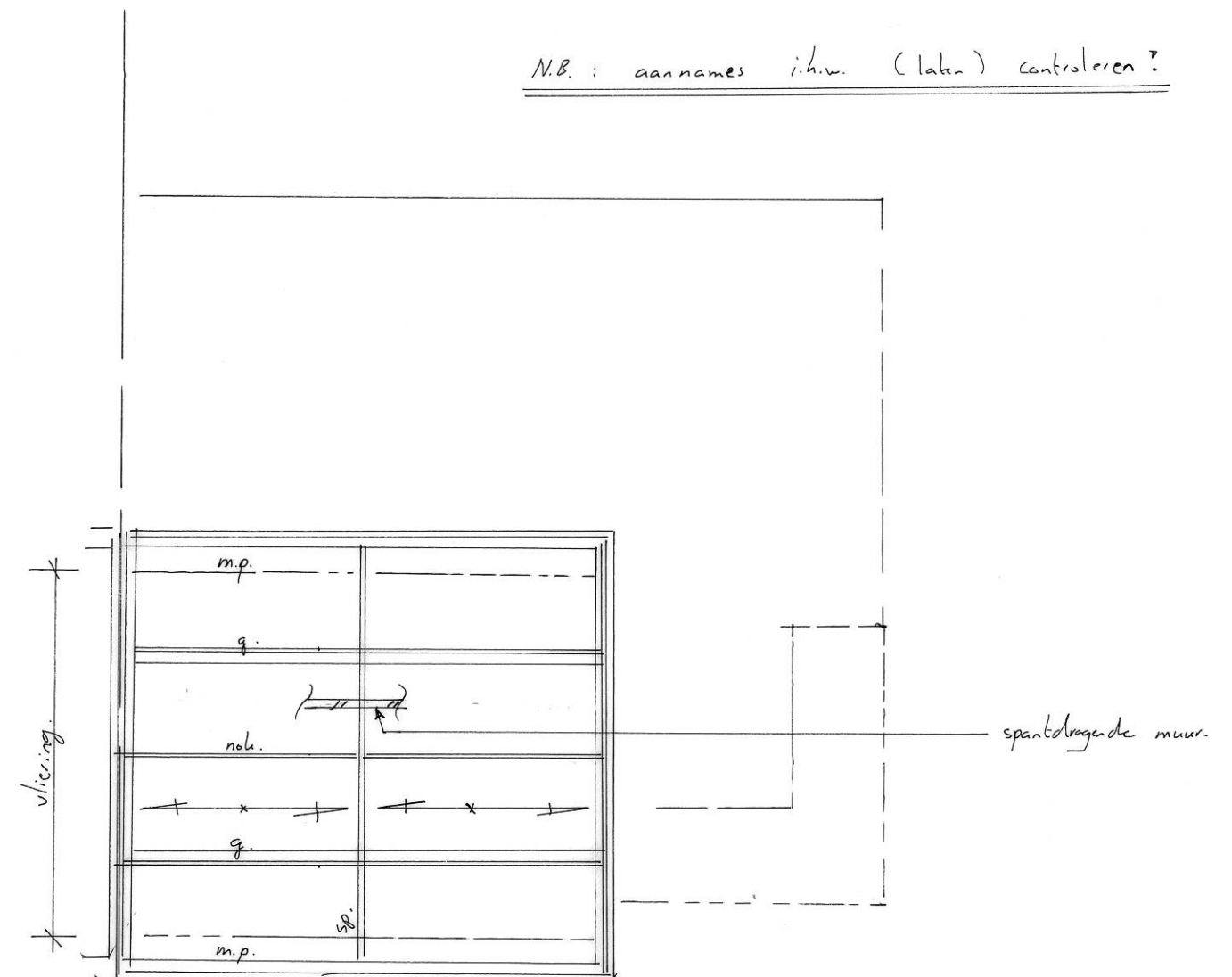

m.p. = muurplaat.

g. = gording

sp. = spant.

+ x + = vloering balklaag spanrichting



1^e verd. / plat dak.

Nr. 20716-IK
d.d. 18-12-2015.

Bl. BB.
± 1:100

NB: aannames i.h.w. (laken) controleren!

Berste 2,0 m vanaf achtergevel:
balklaag hoh 400 mm i'v'm sneeuwoploping.

laken pos. 15 bemest
verlengd, zodat belasting-
afdracht op de hoek
van de kelderwand z.b.

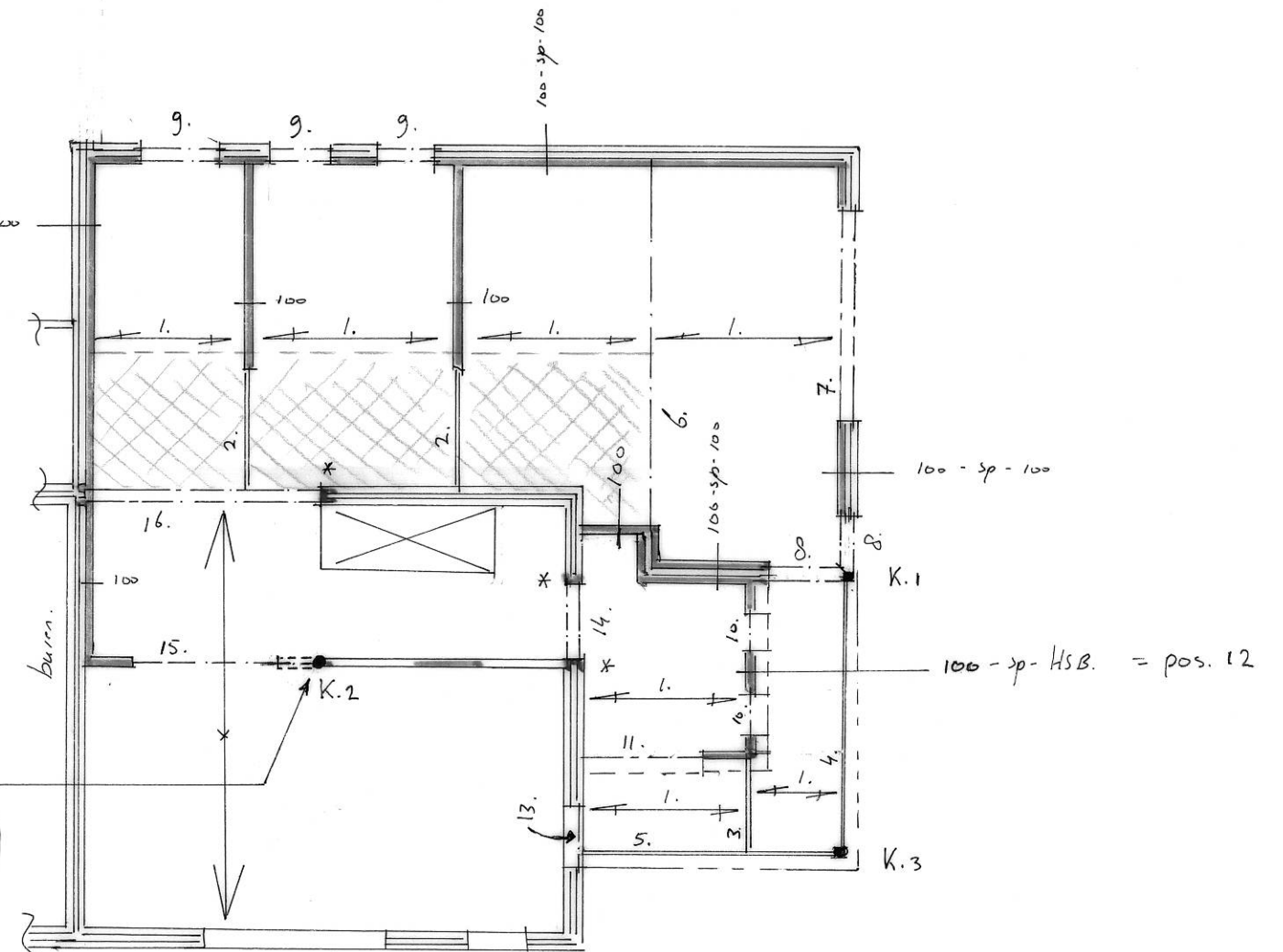

↔ = spanrichting bestaande NEHoBo-vloer

→ = " nieuwe houten balklaag excl. grond

* = kopse zijde spouwmuur verlengd dicht metselen.



Beg. grond / fund. / helder.	Nr. 20716-1k	Bl. CC
	d.d. 18-12-2015.	±1:100

Alle aannames i.h.w. (laten) controleren.!

Uitgegaan van: Vaste grondslag
Dit i.h.w. (laten) controleren.

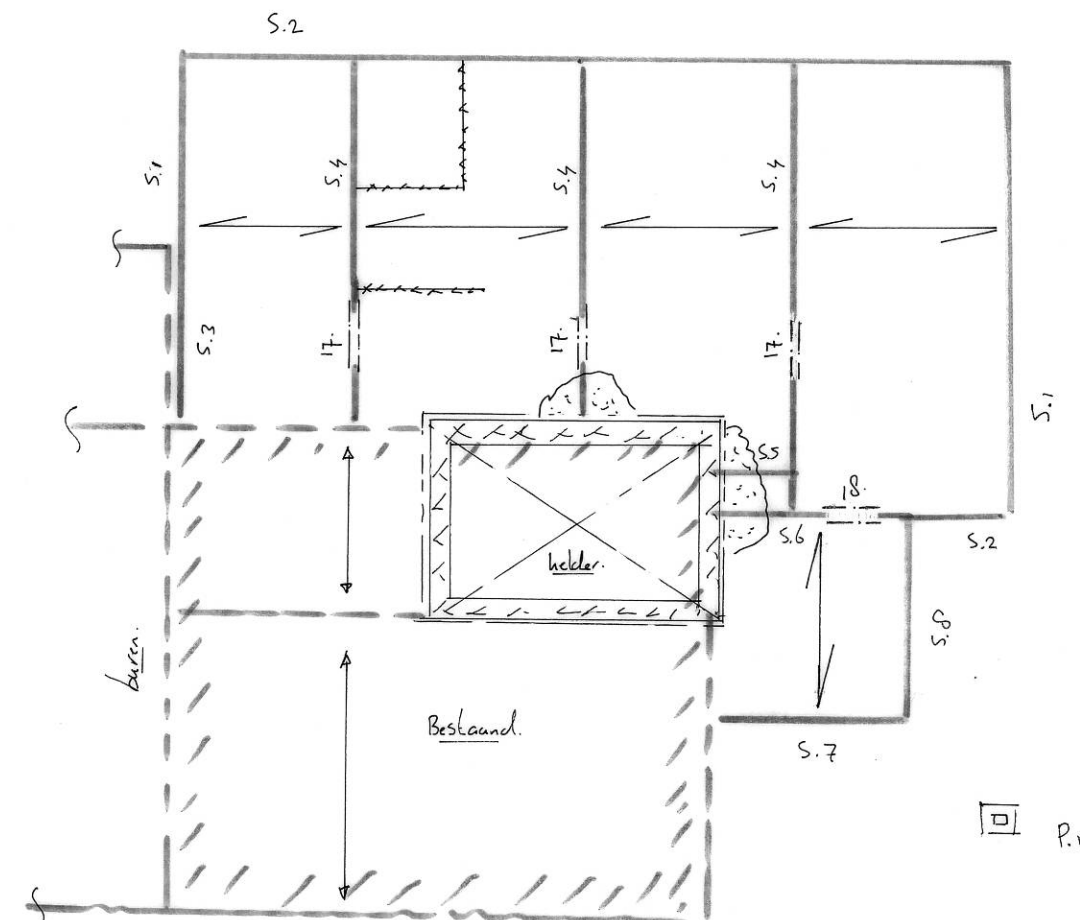

- = bestaande fundering — = nieuwe fundering
- ← x → = spanrichting bestaande vloer.
- ← = " nieuwe PS-isolatie vloer vlg. ber. 'lev.
- + + + + = lijnlast op vloer. $q_g = 5,2 \text{ kN/m}$
- (z) = gestabiliseerd zand.