

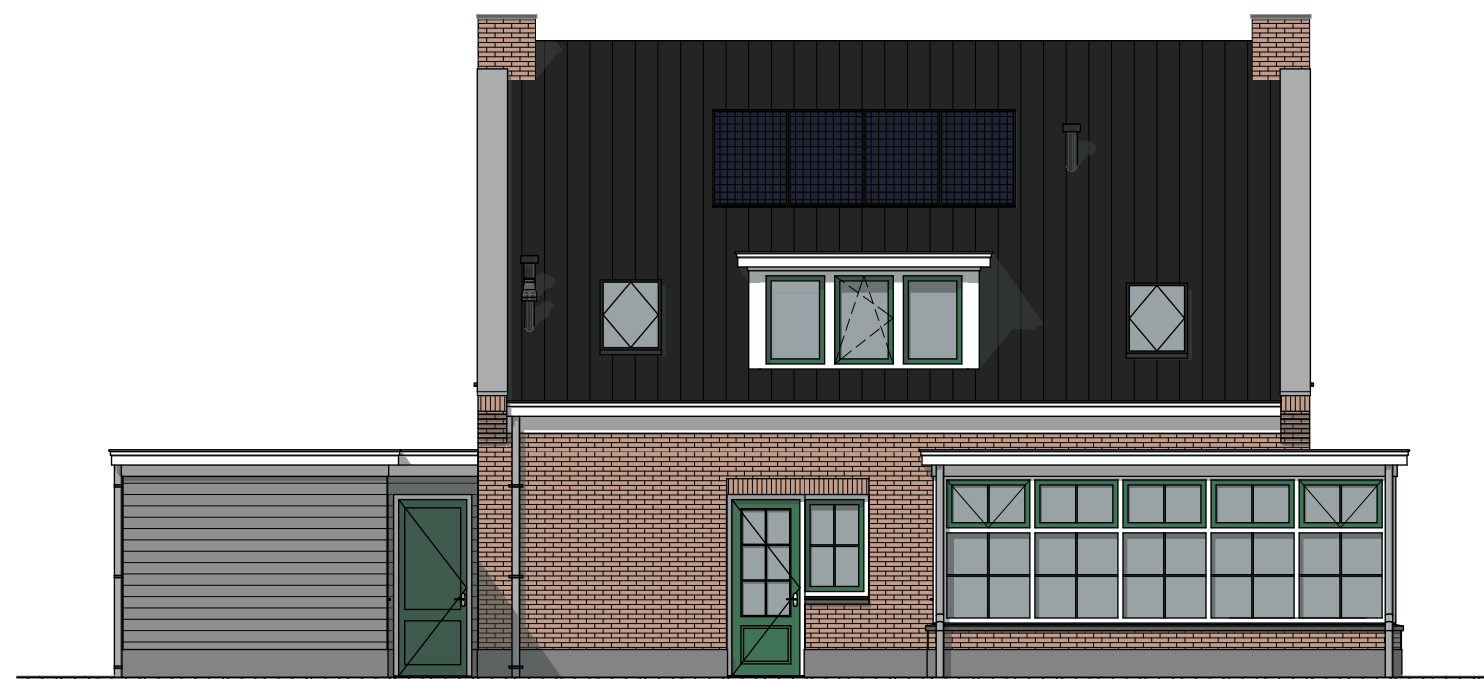

G1 Voorgevel 1:100



G2 Linkergevel 1:100



G3 Achtergevel 1:100

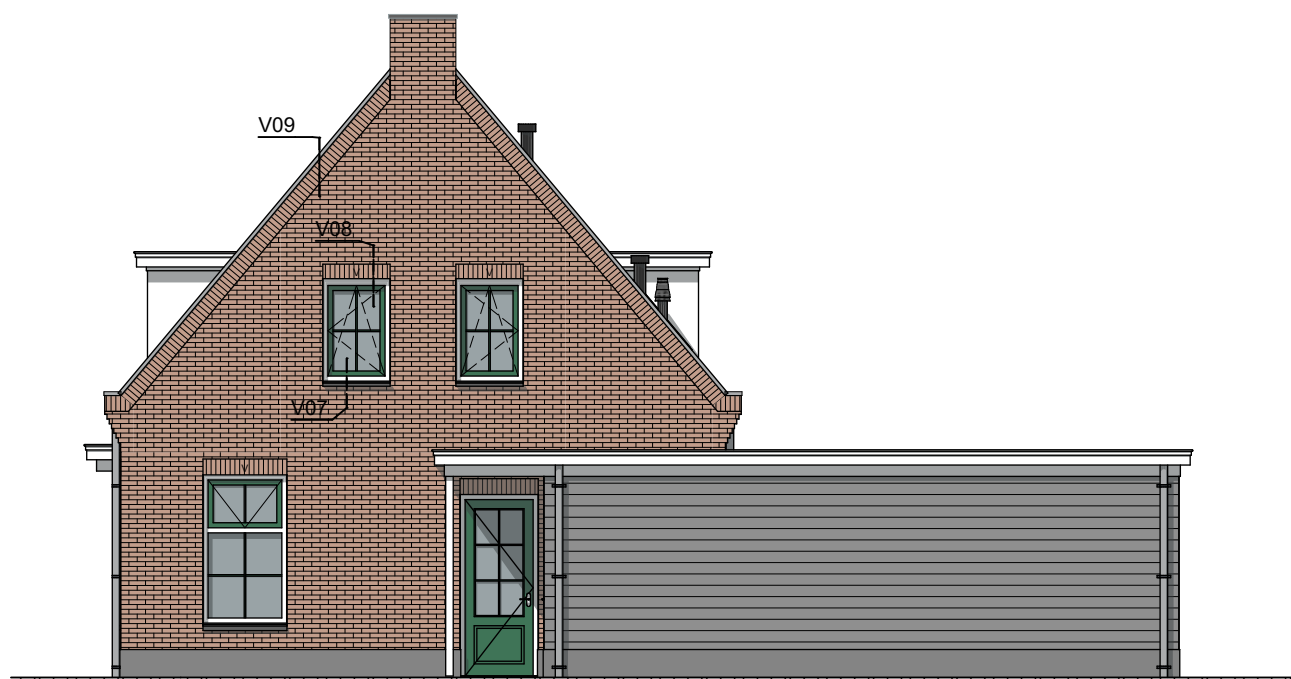

G4 Rechtergevel 1:100



PLG 01 Begane grond 1:100

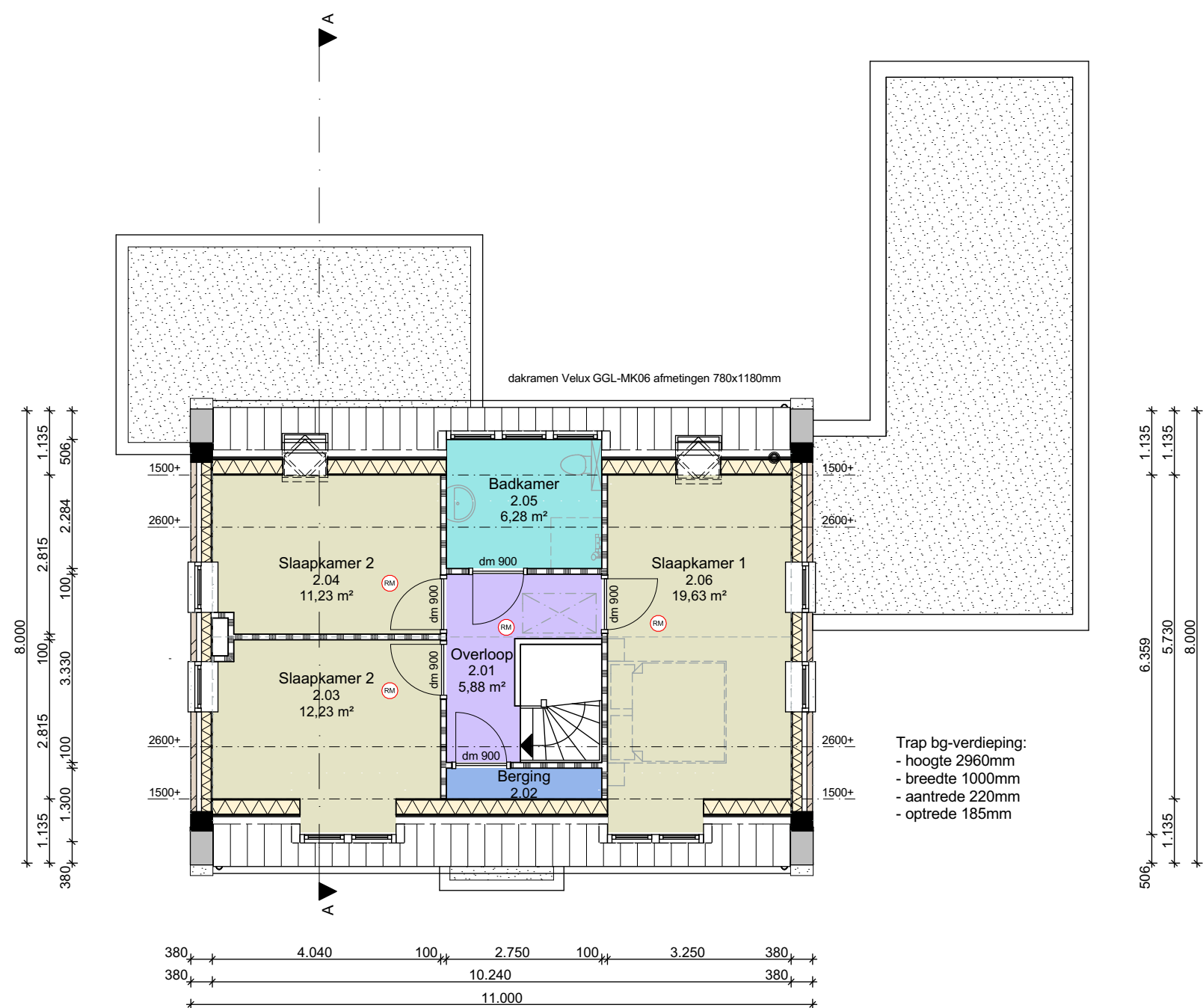

PLG 02 1e verdieping 1:100

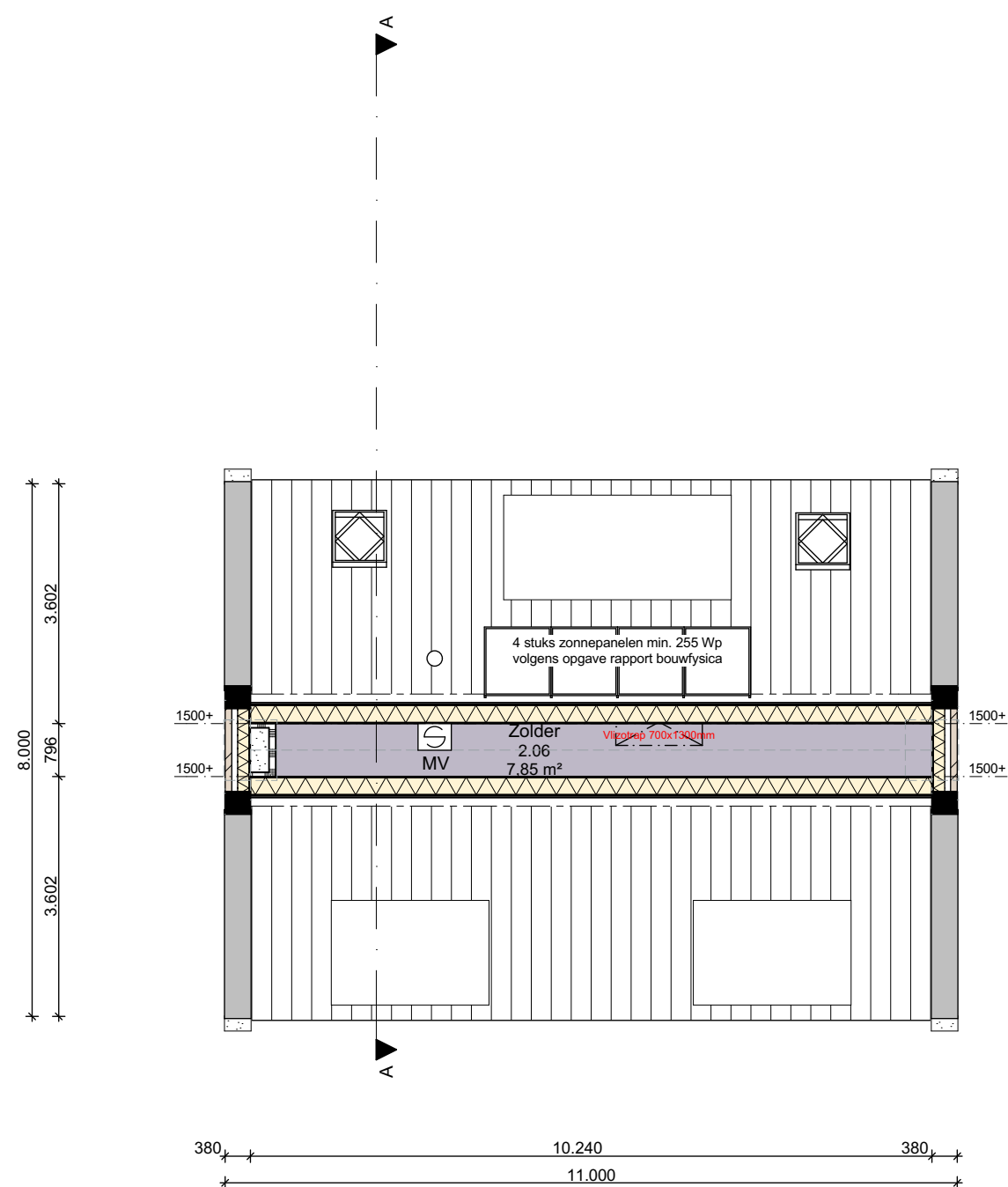

PLG 03 Zolder 1:100

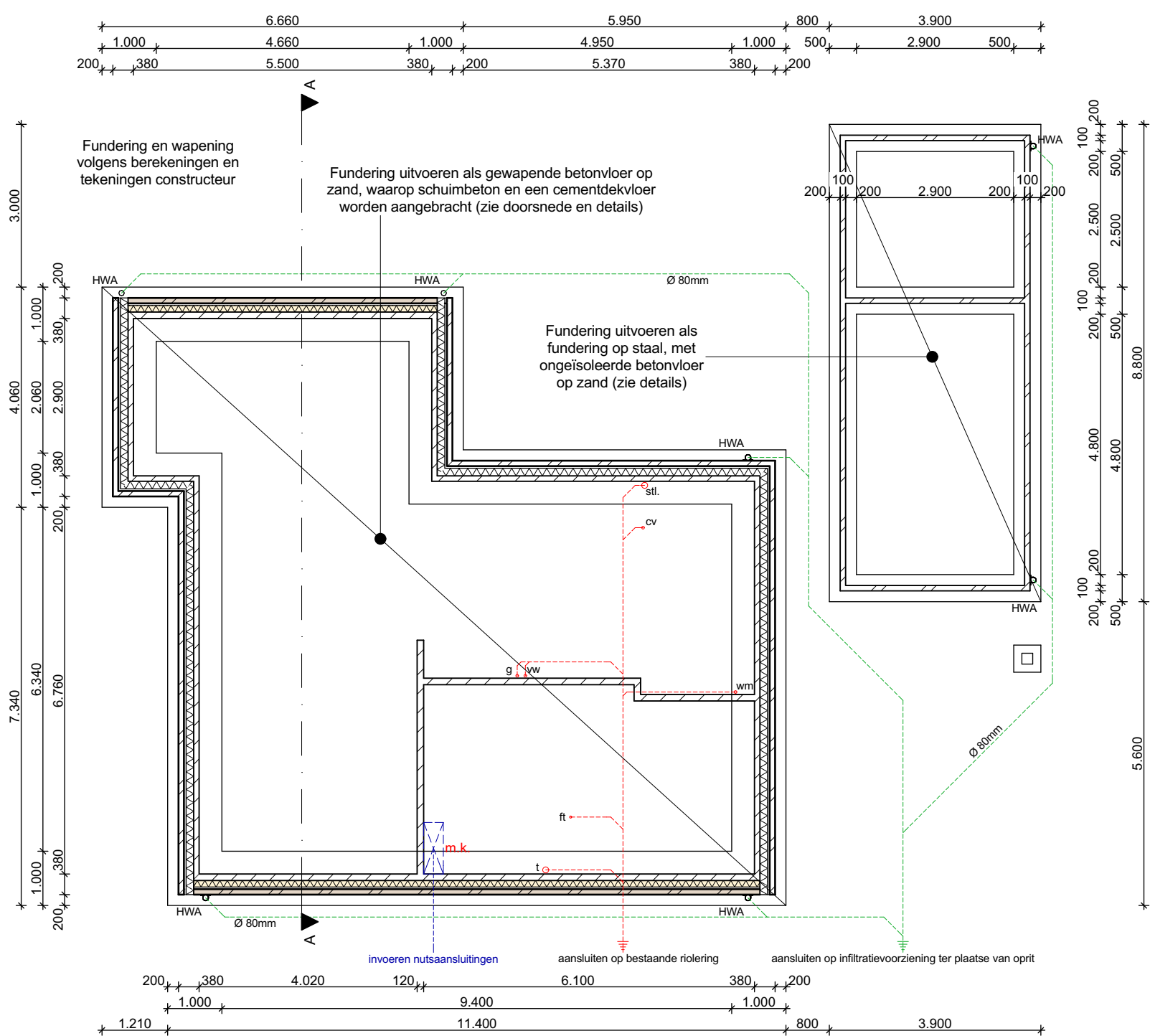

PLG 04 Fundering en riolering 1:100

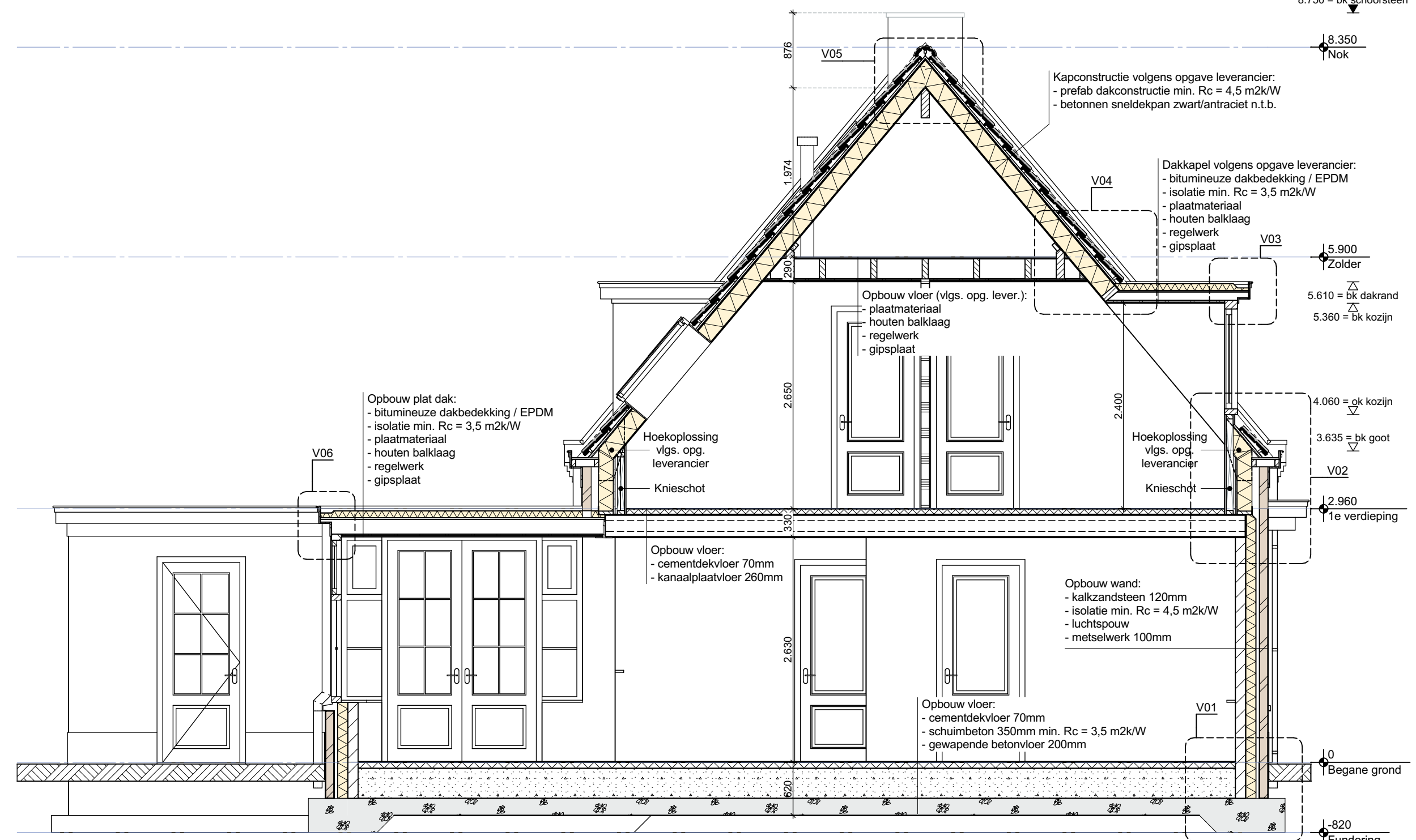

A Doorsnede A-A 1:50

<b>Renvooi</b>	
	kalkzandsteen
	metselwerk
	beton
	lichte scheidingswanden
	isolatie
<b>Overig</b>	
Alle nieuw te plaatsen deuren, ramen en kozijnen die volgens NEN 5087 bereikbaar zijn voor inbraak, moeten voldoen volgens NEN 5094 bepaalde inbraakwerendheid die voldoet aan de in die norm aangegeven weerstandklasse 2	
Constructie volgens berekening constructeur	
<b>Installatie</b>	
Installaties volgens eisen van het geldende Bouwbesluit en NUTS-bedrijven.	
Roekmelders (niet ioniserend, onderling gekoppeld en aangesloten op elektravoorziening) aanbrengen volgens NEN 2555.	
V = ventilatioerooster of suskast volgens akoestisch onderzoek	
<b>Isolatiewaarden</b>	
<b>Onderdeel:</b>	<b>Rc-waarde:</b>
begane grondvloer	3,5 m2K/W
gevels	4,5 m2K/W
hellerend dak	4,5 m2K/W
plat dak	3,5 m2K/W
wangen dakkapellen	3,5 m2K/W
<b>Metselwerk</b>	
- dilatatiedoeladvies volgens steenleverancier	
- halfsteensverband	
- lagenmaat 62,5mm	
- start lagenmaat -115mm t.o.v. peil	
- uitgangspunt lagenmaat = 2385+ (2400 bk. koz. - 15mm)	
- kozijnhoogte = 22 + 30 + 2303 + 67 = 2422mm	



<b>Onderdeel</b>	<b>Materiaal</b>	<b>Kleur indicatie</b>
Gevelmetselwerk	Baksteen	Rood/bruin geventueerd
Gepleisterde plint	Cementvloe	Grijs
Voegwerk	Hardhout	Grijs
Kozijnen	Houten delen geïmpregneerd	Crème wit
Ramen/draaiende delen	Bekleed met verticaal gegroefd plaatmateriaal	Donker groen
Gevels garage	Prefab betondorpel	Grijs
Dubbele garagedeur	Betonen sneledekan	Donker groen
Paneelvoeringen	Bitumineuze dakbedekking / EPDM	Crème wit
Raamdorpelstenen	Zink	Zwart/antraciet
Dakbedekking schuine kap	Aluminium	Zwart/grijs
Dakbedekking plat dak	Zink	Blank
Muurafdekking kopgevels	Gofen	Blank
Balen/oversteken/dakkapel	Zink	Grijs
Daktrim plat dak	PVC	Zwart/antraciet
Hemelwaterafvoeren	Kunststof of metaal afhankelijk van fabricaat	
Dakdoorvoeren		

**Herontwikkeling Ruurloseweg 64 te Kranenburg**  
Dijkman Projecten B.V.  
Lage Weide 29  
7231 NN Wamsveld  
0575-522577  
info@dijkmanprojecten.nl  
26-06-2015 TG

**Bouwaanvraag**  
Gemeente Bronckhorst  
BA-01

**DIJKMAN PROJECTEN**  
Lage Weide 29, 7231 NN Wamsveld  
tel. 0575-522577  
info@dijkmanprojecten.nl  
▲ Vrijstaande woning  
▲ Kavelnummer 7  
▲