

- De badkamer, keuken en toiletruimte wordt door middel van mechanische (box) en natuurlijke ventilatie gerealiseerd.
- Isolatie waarde dakkapel: Steenwol RD waarde 2.85 Dikte: 80

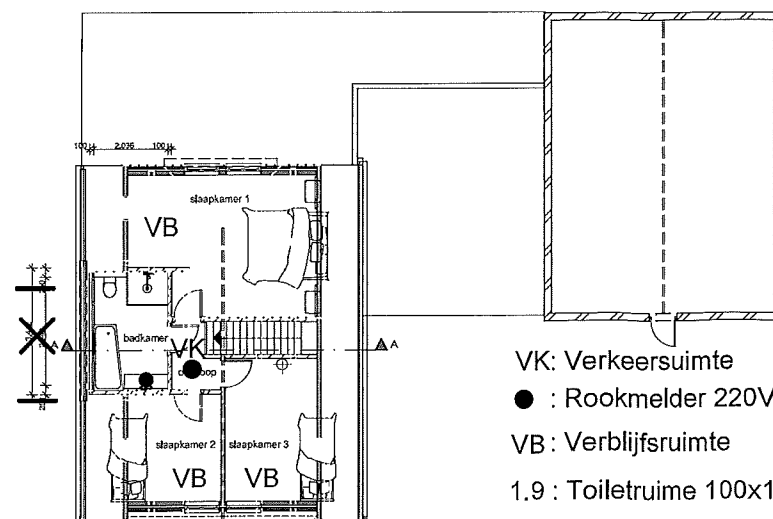

1e VERDIEPING NIEUW

- VK: Verkeersruimte
- : Rookmelder 220V
- VB: Verblifsruimte
- 1.9: Toiletruime 100x130
- ✕: Dakkapel 3800x 1780 2 pannen boven de goot



P15036 Dijkstra Zelhem - impressie 001



P15036 Dijkstra Zelhem - impressie 002

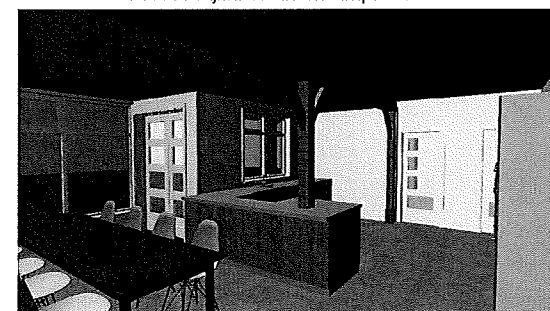

P15036 Dijkstra Zelhem - impressie 003



P15036 Dijkstra Zelhem - impressie 004

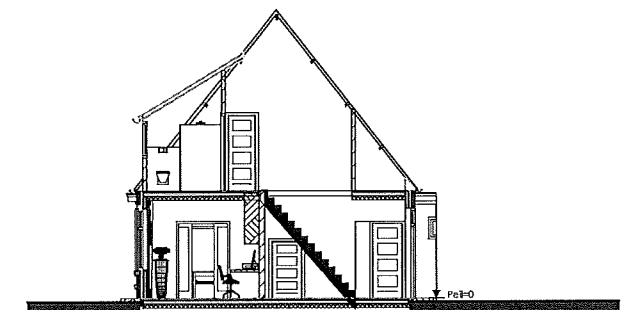

DOORSNEDE A-A NIEUW

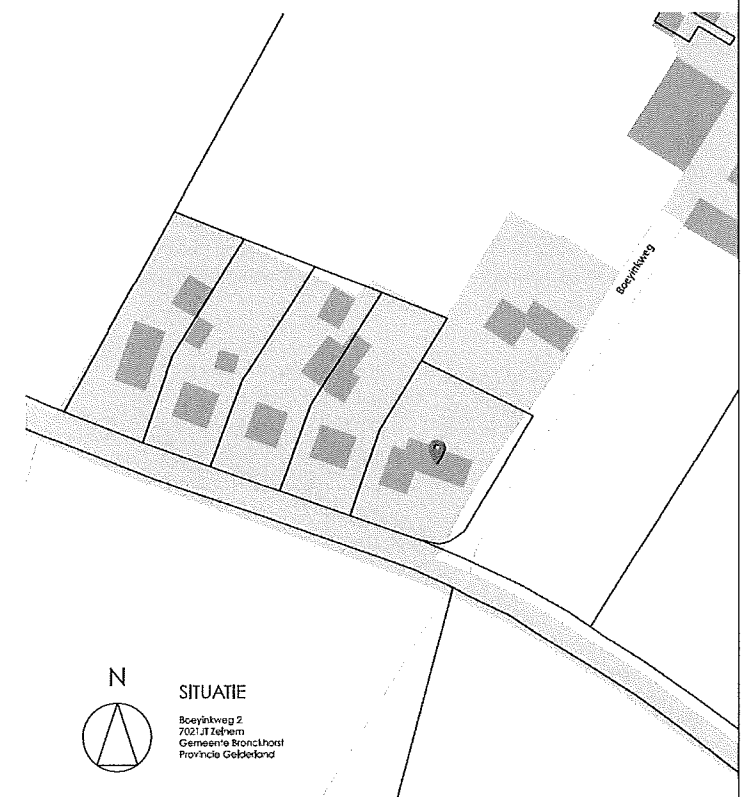

EGBERT KETELAAR
architectuur & interieur

| | | |
|----------------|------------------------------------|-----------------------|
| projectnummer | projectomschrijving | schaal: 1:50 / 1:100 |
| P15036 | Verbouw woning Boeyinkweg 2 Zelhem | formaat: A1 |
| tekeningnummer | onderdeel | getekend: 18-08-2015 |
| P15036_DO-02 | Overzichtsblad Nieuw | gewijzigd: 16-09-2015 |
| opdrachtgever | adresgegevens | |
| Fam. Dijkstra | Boeyinkweg 2, 7021 JT Zelhem | |