

project	Wilhelminaplantsoen 7
plaats	Laag Keppel
projectnummer	1540
opdrachtgever	Fam. Hofstede
tekeningnummer	AO-00
fase	Omgevingsvergunning
status	Definitief
onderdeel	Situatie

formaat	A3
schaal	1:500
datum	19-10-2015
A	19-02-2016
B	16-03-2016
C	23-04-2016
D	30-05-2016
E	23-06-2016

CORPA

Wetering 2 | 3451 BM Vleuten
06-20168526 | info@corpa.nl | www.corpa.nl

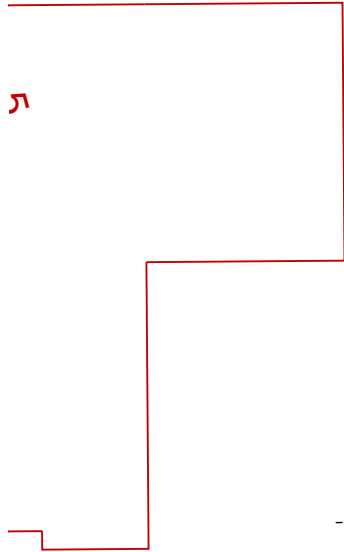

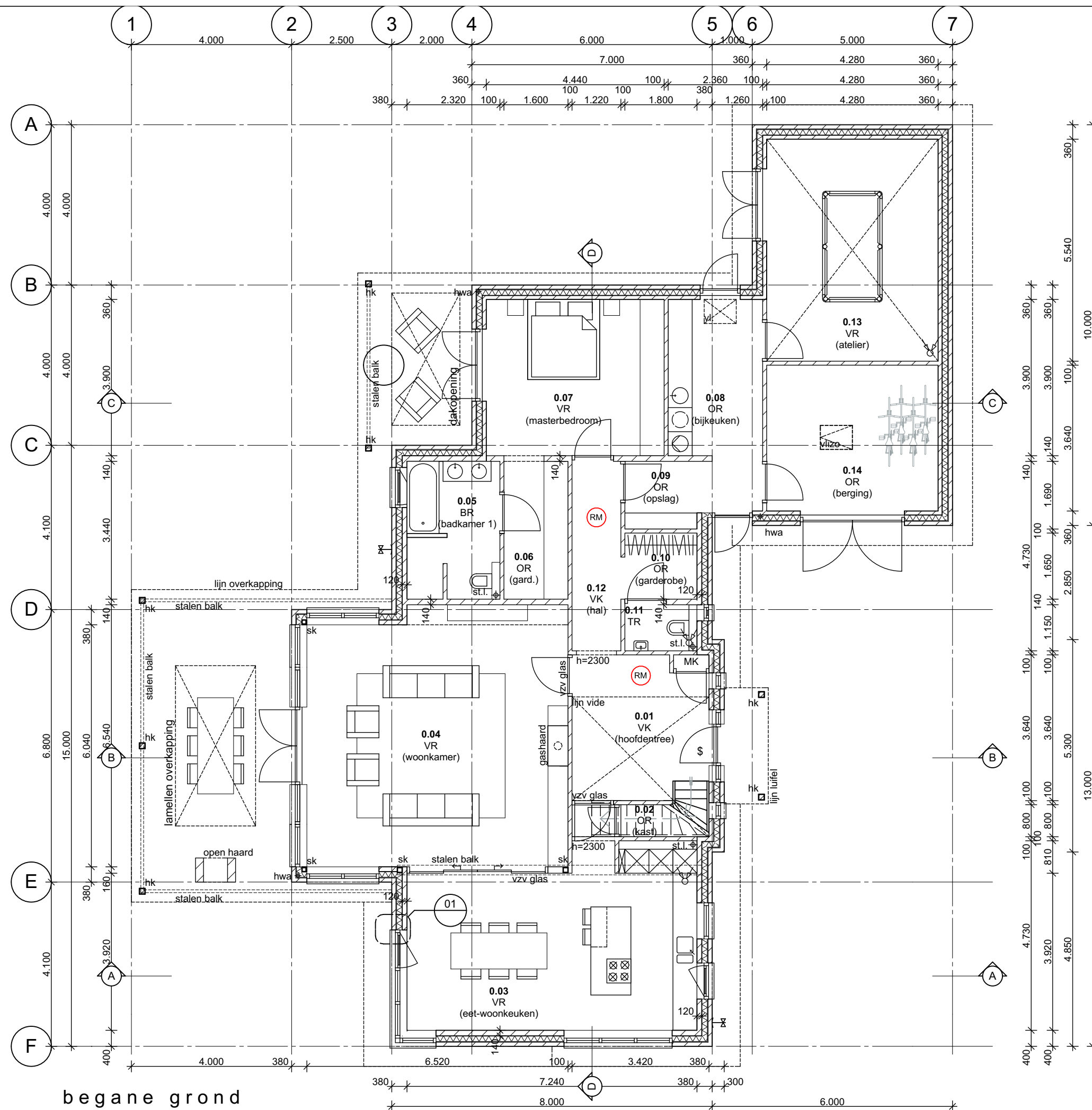

project	Wilhelminaplantsoen 7
plaats	Laag Keppel
projectnummer	1540
opdrachtgever	Fam. Hofstede
tekeningnummer	AO-01
fase	Omgevingsvergunning
status	Definitief
onderdeel	Begane grond

formaat	A3
schaal	1:100
datum	19-10-2015
	A 19-02-2016
	B 16-03-2016
	C 23-04-2016
	D 30-05-2016
	E 23-06-2016

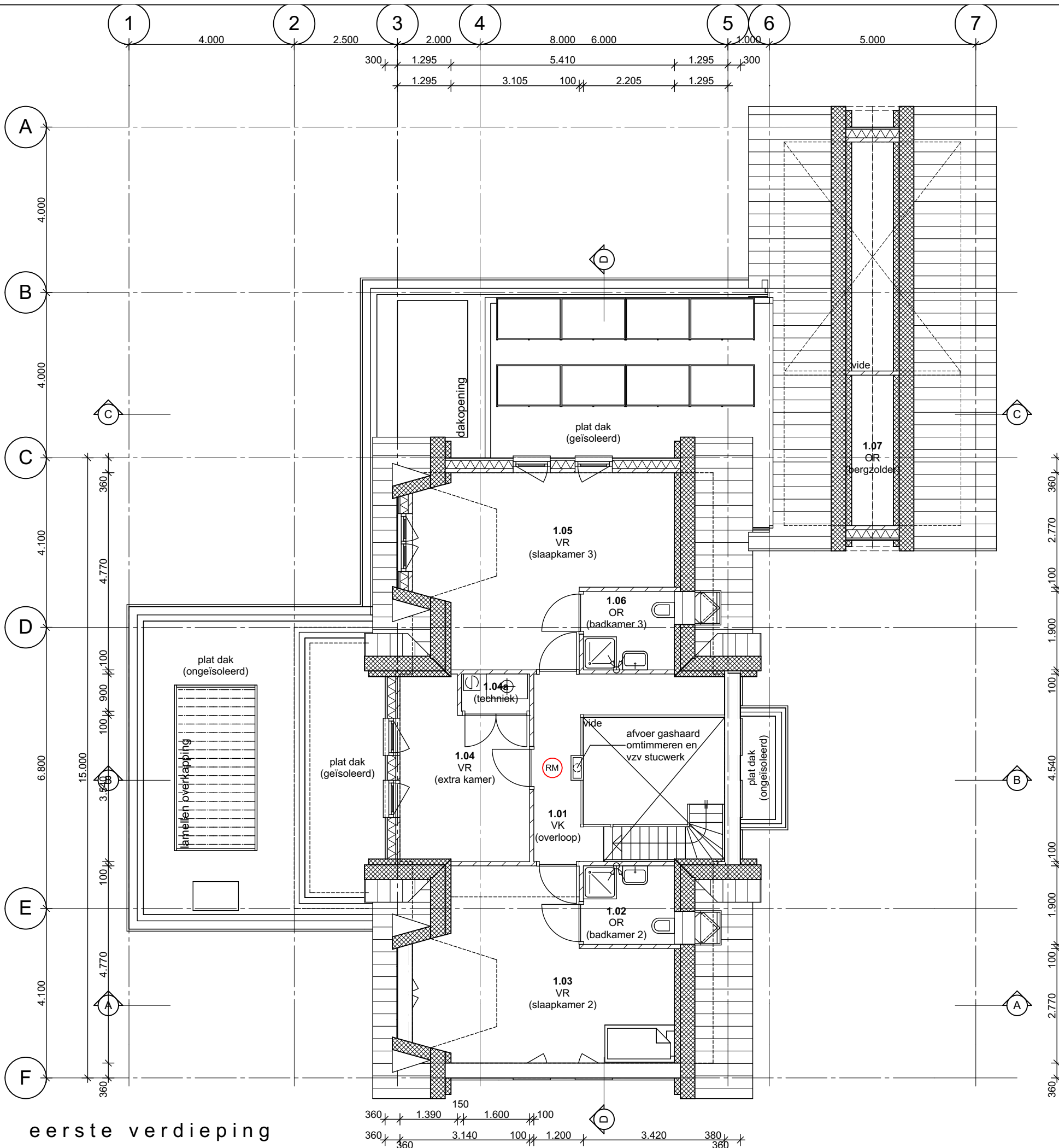

eerste verdieping

project	Wilhelminaplantsoen 7
plaats	Laag Keppel
projectnummer	1540
opdrachtgever	Fam. Hofstede
tekeningnummer	AO-02
fase	Omgevingsvergunning
status	Definitief
onderdeel	Eerste verdieping
formaat	A3
schaal	1:100
datum	19-10-2015
	A 19-02-2016
	B 16-03-2016
	C 23-04-2016
	D 30-05-2016
	E 23-06-2016

CORPA

Wetering 2 | 3451 BM Vleuten

06-20168526 | info@corpa.nl | www.corpa.nl

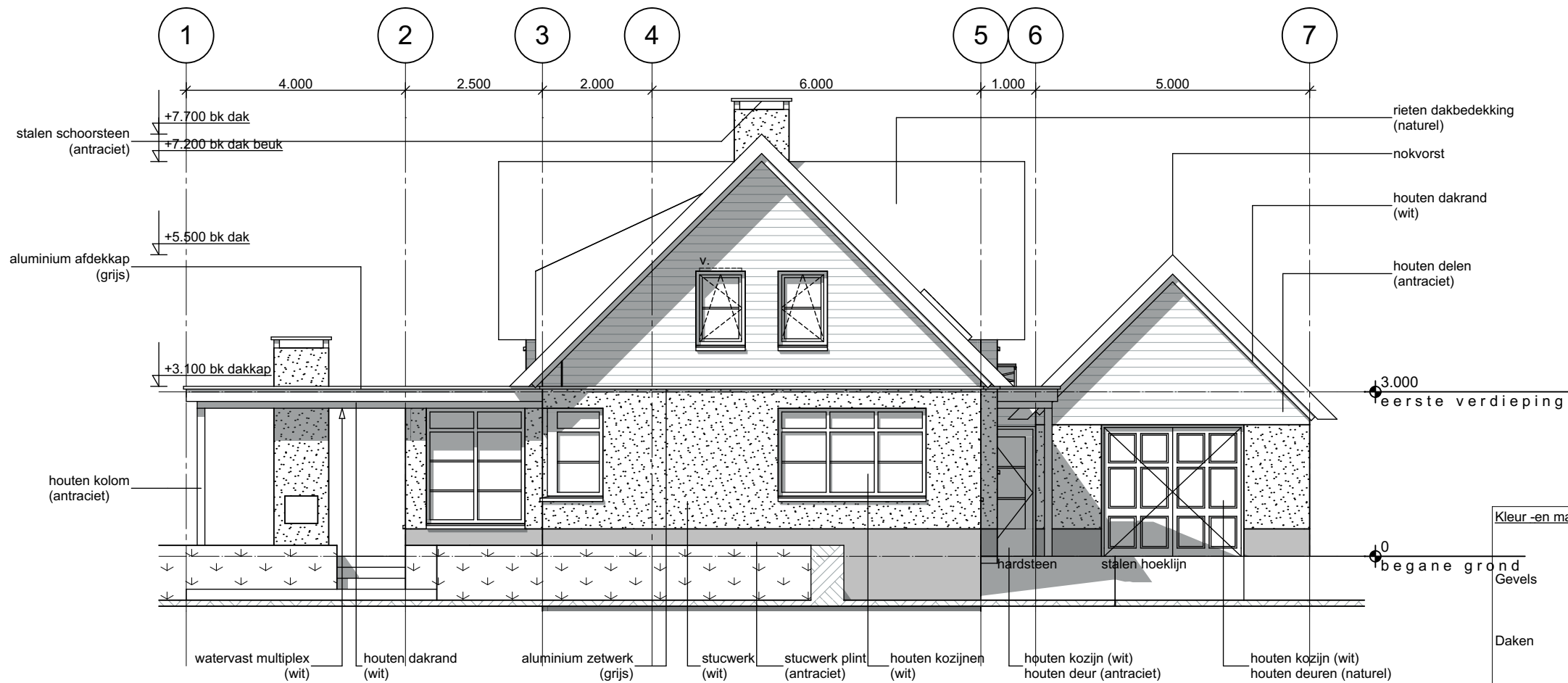

voorgevel

Kleur -en materiaalstaat exterieur			
	Onderdeel	Materiaal	Kleur
Gevels	Plint	Stucwerk	Antraciet (RAL 7024)
	Hoofdgebouw BG	Stucwerk	Wit (RAL 9010)
	Hoofdgebouw 1e	Houten delen	Antraciet (RAL 7024)
Daken	Schoorstenen	Stucwerk	Wit (RAL 9010)
	Zadeldaken	Riet	Naturel bruin
	Platte daken	Bitumen	Antraciet
	Afdekkappen	Aluminium	Grijs (RAL 7037)
	Boeidelen	Multiplex	Wit (RAL 9010)
Kozijnen	Kozijnen	Hout	Wit (RAL 9010)
	Draaiende delen	Hout	Wit (RAL 9010)
	Voordeur en bergingsdeur	Hout	Naturel gelakt
	Ventilatieoosters	Aluminium	Wit (RAL 9010)
Divers	Lekdorpel	Hardsteen	Naturel
	Kolommen	Hout	Antraciet (RAL 7024)
	Lamellenoverkapping	Aluminium	Wit (RAL 9010)
	Schoorsteenkap	Staal	Antraciet (RAL 7024)

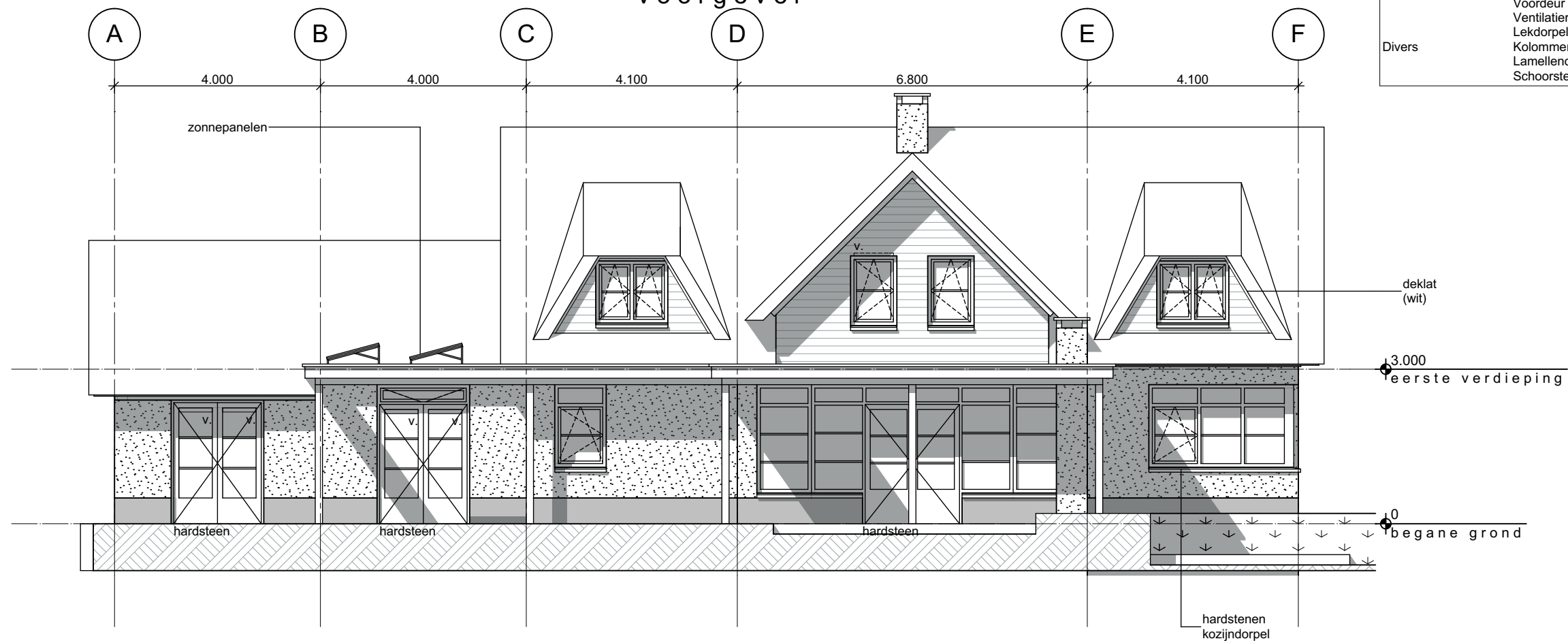

linker zijgevel

project	Wilhelminaplantsoen 7
plaats	Laag Keppel
projectnummer	1540
opdrachtgever	Fam. Hofstede
tekeningnummer	AO-03
fase	Omgevingsvergunning
status	Definitief
onderdeel	Voorgevel
	Linker zijgevel
formaat	A3
schaal	1:100
datum	19-10-2015
A	19-02-2016
B	16-03-2016
C	23-04-2016
D	30-05-2016
E	23-06-2016

CORPA

Wetering 2 | 3451 BM Vleuten

06-20168526 | info@corpa.nl | www.corpa.nl

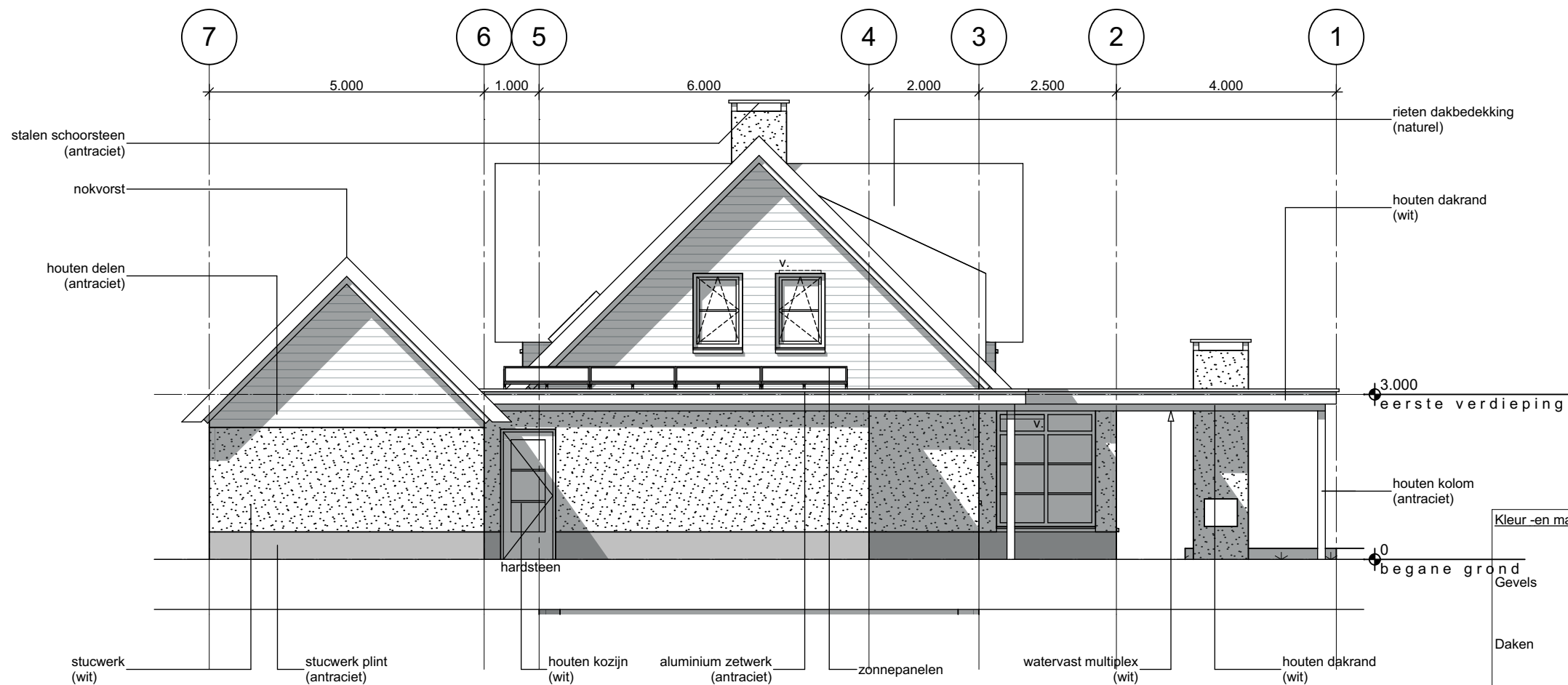

Kleur -en materiaalstaat exterieur			
	Onderdeel	Materiaal	Kleur
Gevels	Plint	Stucwerk	Antraciet (RAL 7024)
	Hoofdgebouw BG	Stucwerk	Wit (RAL 9010)
	Hoofdgebouw 1e	Houten delen	Antraciet (RAL 7024)
Daken	Schoorstenen	Stucwerk	Wit (RAL 9010)
	Zadeldaken	Riet	Natuur bruin
	Platte daken	Bitumen	Antraciet
	Afdekkappen	Aluminium	Grijs (RAL 7037)
	Boeidelen	Multiplex	Wit (RAL 9010)
Kozijnen	Kozijnen	Hout	Wit (RAL 9010)
	Draaiende delen	Hout	Wit (RAL 9010)
	Voordeur en bergingsdeur	Hout	Natuur gelakt
	Ventilatieoosters	Aluminium	Wit (RAL 9010)
	Lekdorpel	Hardsteen	Natuur
Divers	Kolommen	Hout	Antraciet (RAL 7024)
	Lamellenoverkapping	Aluminium	Wit (RAL 9010)
	Schoorsteenkap	Staal	Antraciet (RAL 7024)

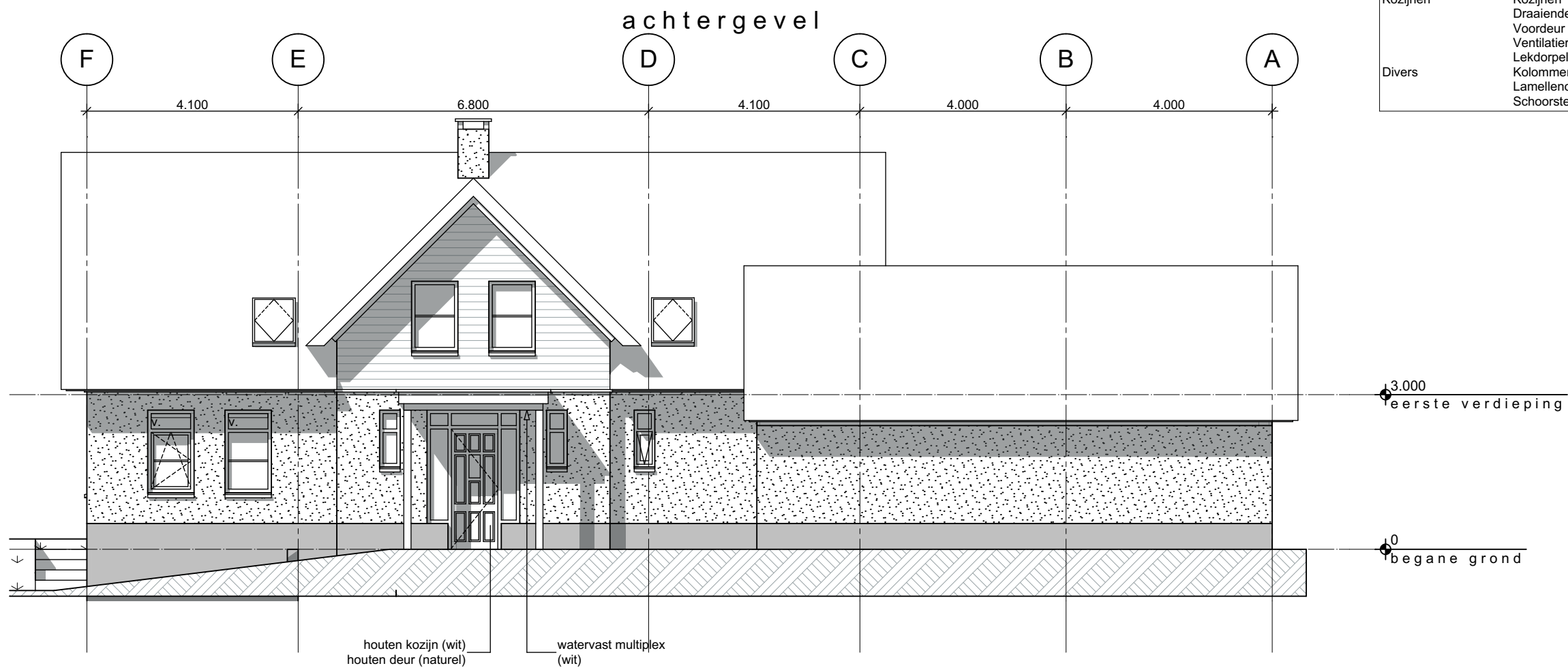

project	Wilhelminaplantsoen 7
plaats	Laag Keppel
projectnummer	1540
opdrachtgever	Fam. Hofstede

tekeningnummer	AO-04
fase	Omgevingsvergunning
status	Definitief
onderdeel	Achtergevel
	Rechter zijgevel

formaat	A3
schaal	1:100
datum	19-10-2015
A	19-02-2016
B	16-03-2016
C	23-04-2016
D	30-05-2016
E	23-06-2016

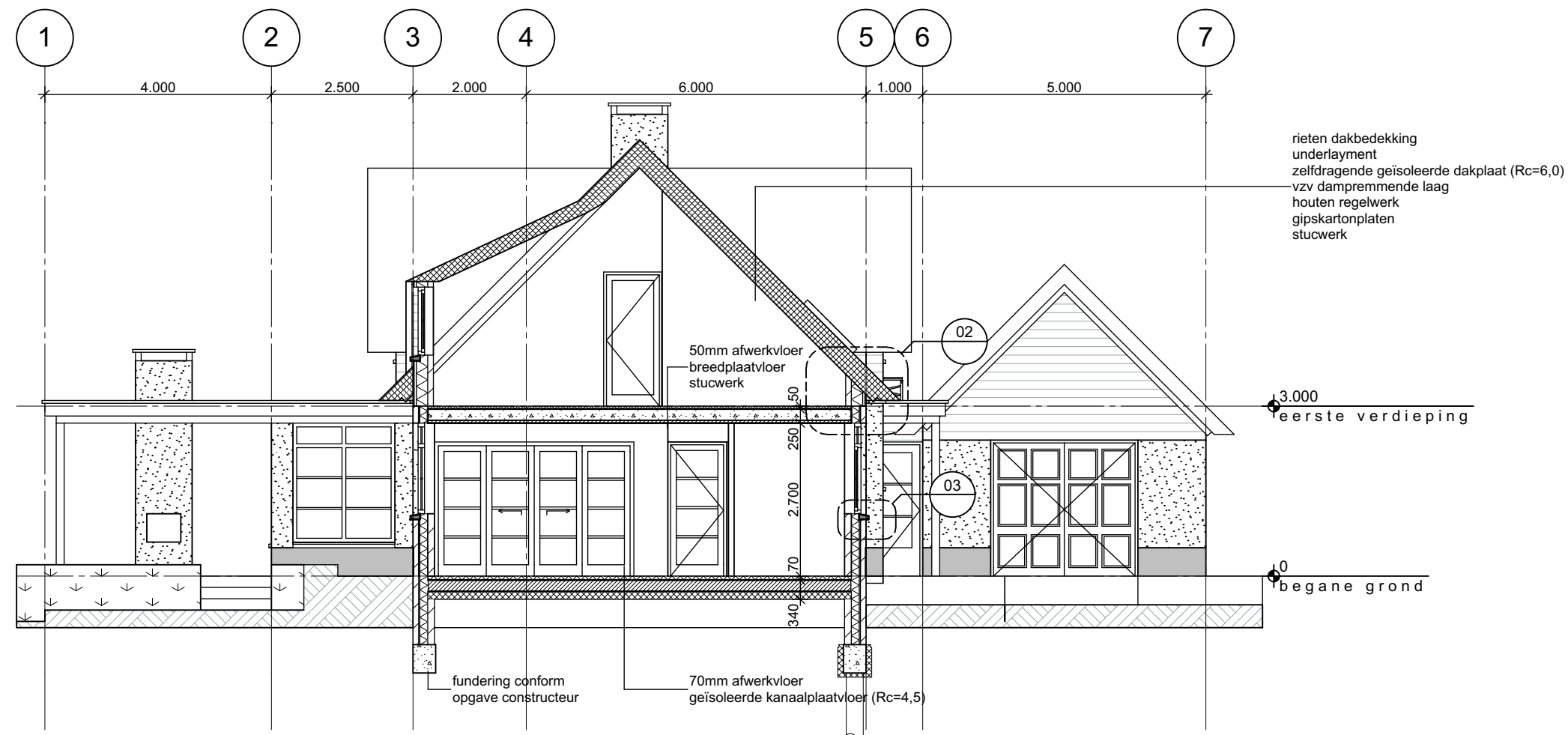

doorsnede A-A

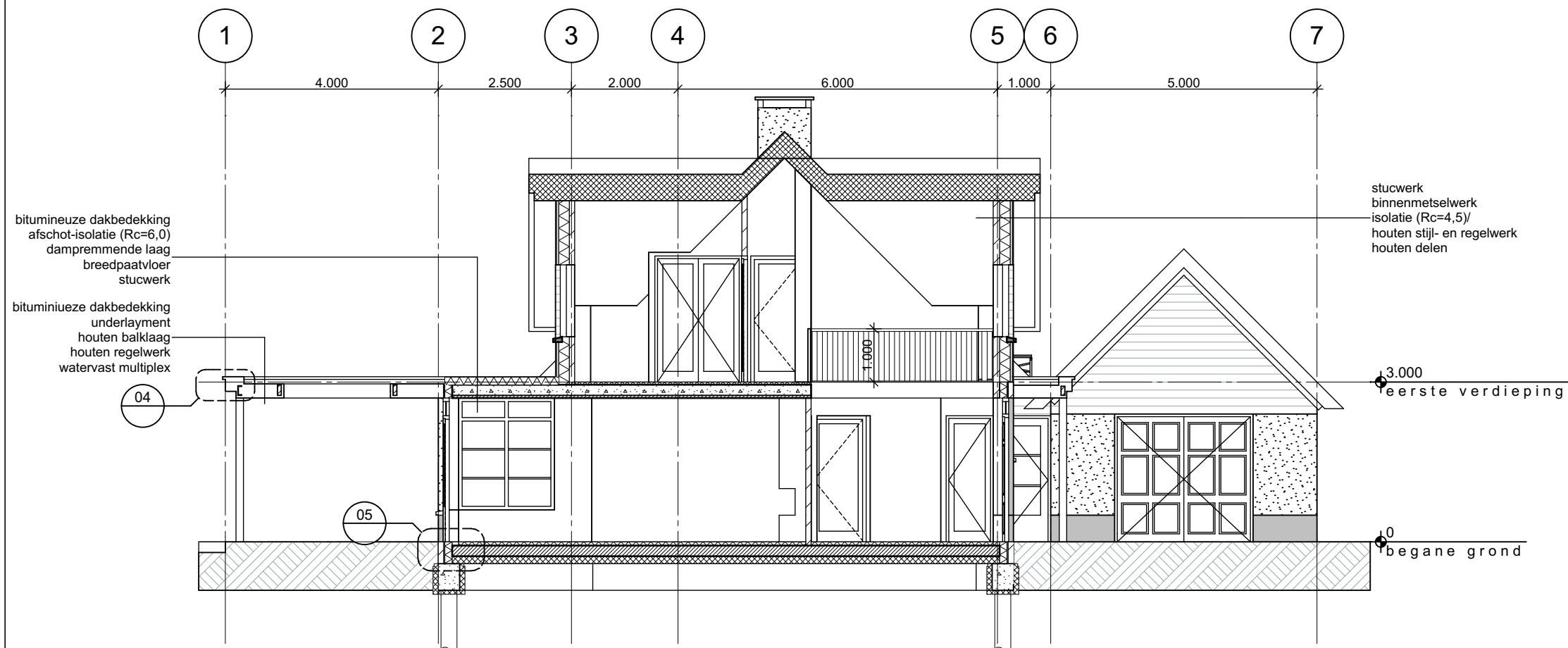

doorsnede B-B

project Wilhelminaplantsoen 7

plaats Laag Keppel

projectnummer 1540

opdrachtgever Fam. Hofstede

tekeningnummer **AO-05**

fase Omgevingsvergunning

status Definitief

onderdeel Doorsnede A en B

formaat A3

schaal 1:100

datum 19-10-2015

A 19-02-2016

B 16-03-2016

C 23-04-2016

D 30-05-2016

E 23-06-2016

CORPA

Wetering 2 | 3451 BM Vleuten

06-20168526 | info@corpa.nl | www.corpa.nl

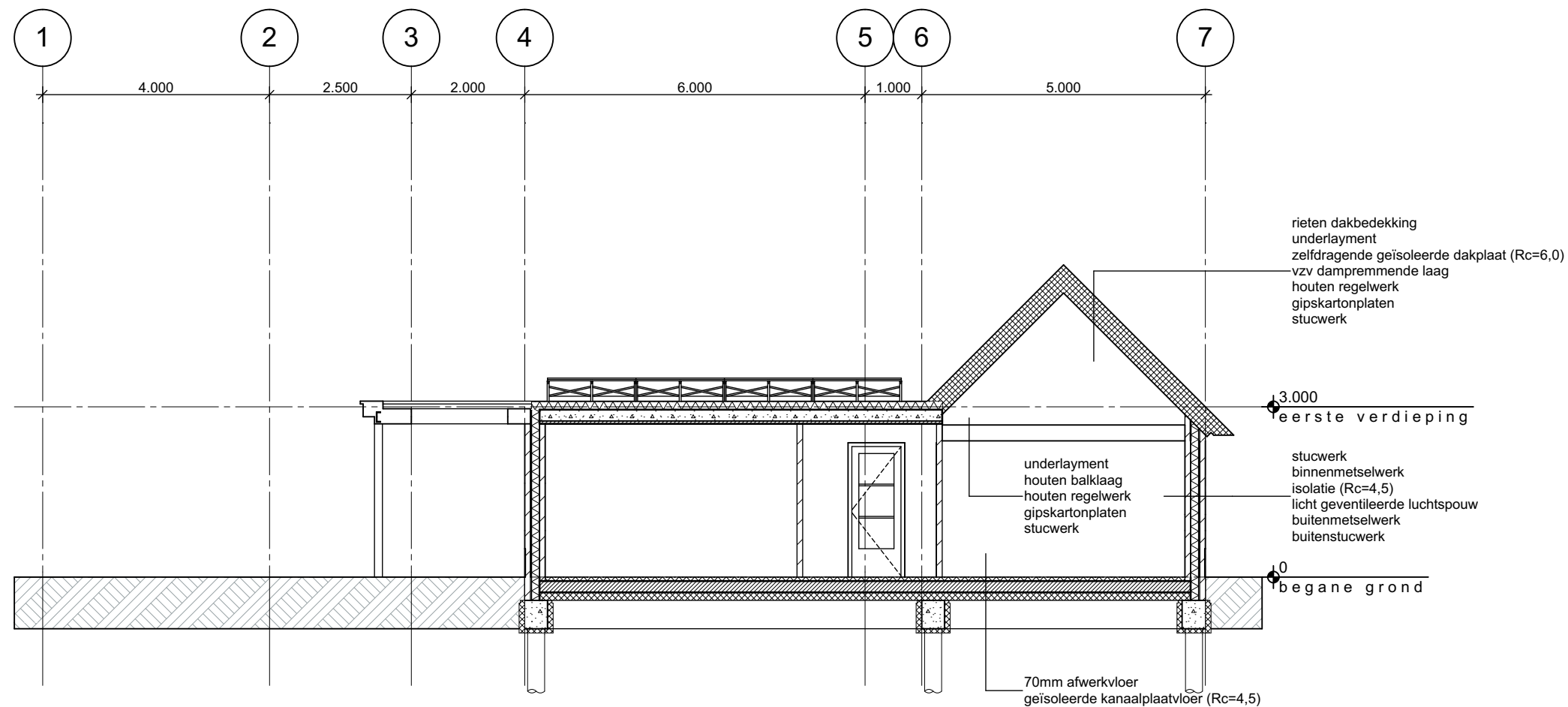

doorsnede C-C

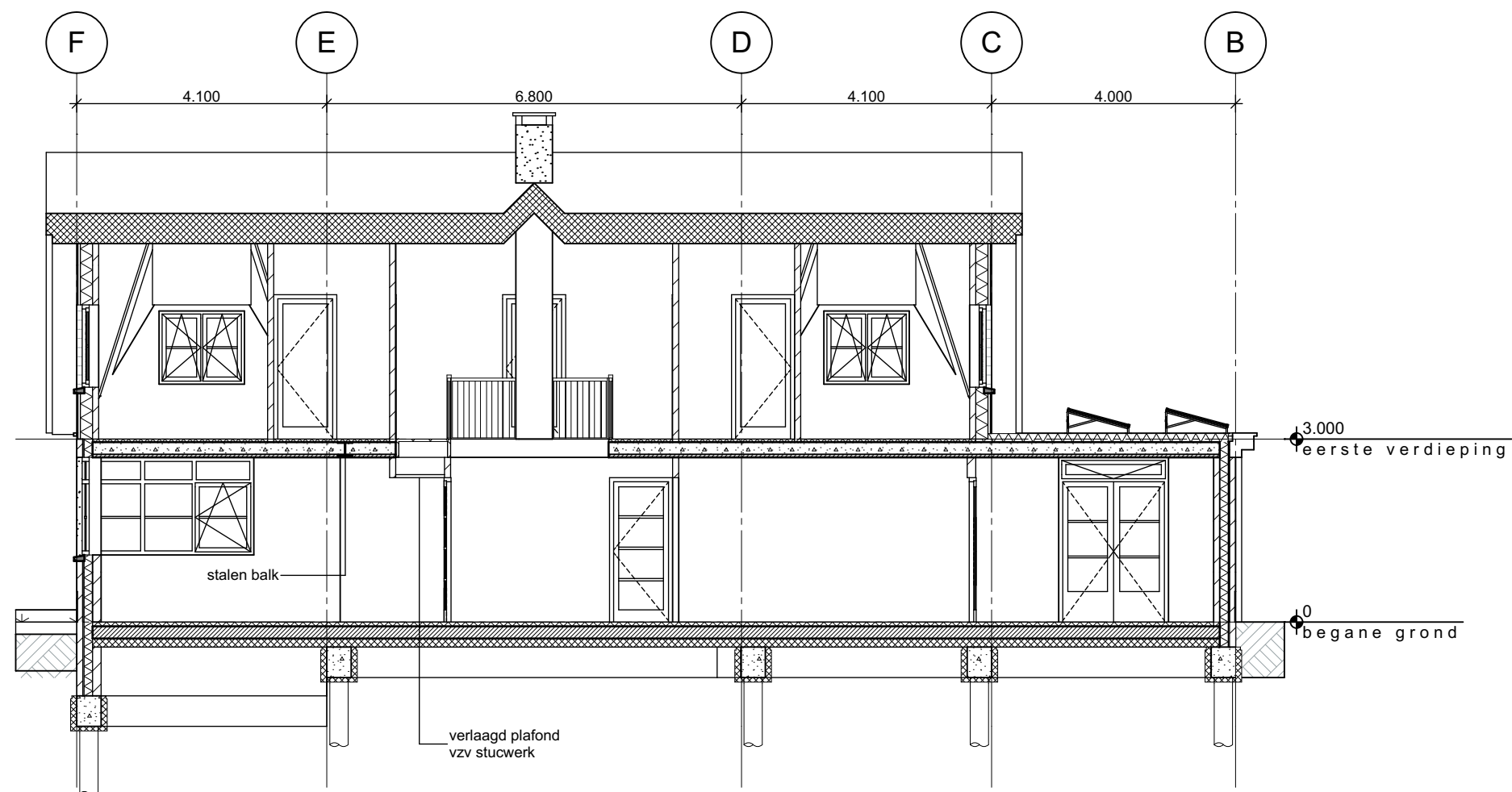

doorsnede D-D

project	Wilhelminaplantsoen 7
plaats	Laag Keppel
projectnummer	1540
opdrachtgever	Fam. Hofstede

tekeningnummer	AO-06
fase	Omgevingsvergunning
status	Definitief
onderdeel	Doorsnede C en D

formaat	A3
schaal	1:100
datum	19-10-2015
A	19-02-2016
B	16-03-2016
C	23-04-2016
D	30-05-2016
E	23-06-2016

CORPA

Wetering 2 | 3451 BM Vleuten

06-20168526 | info@corpa.nl | www.corpa.nl

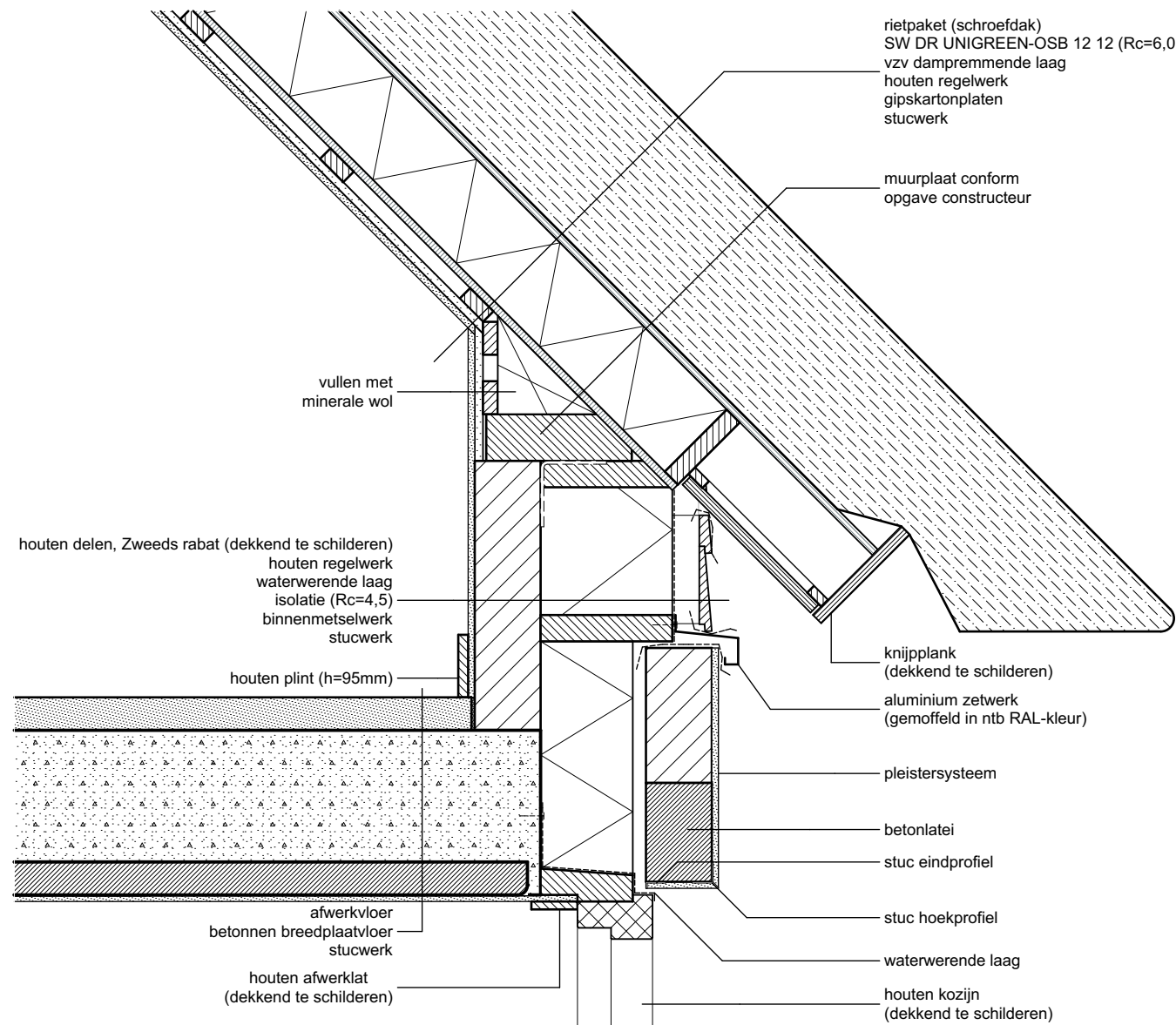

detail 02

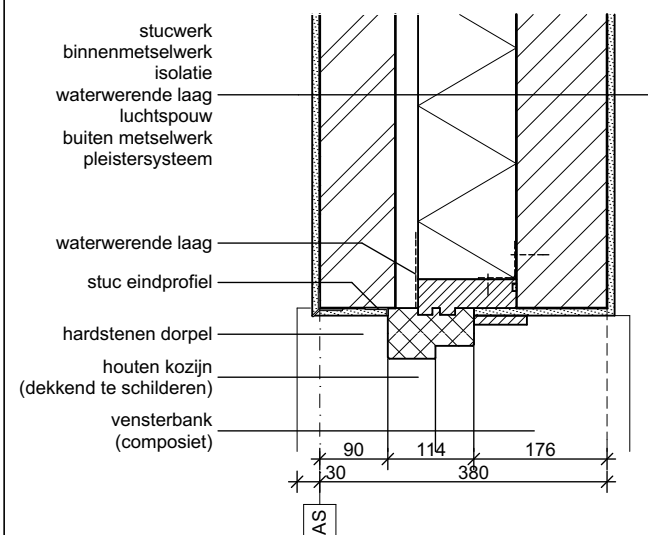

detail 01

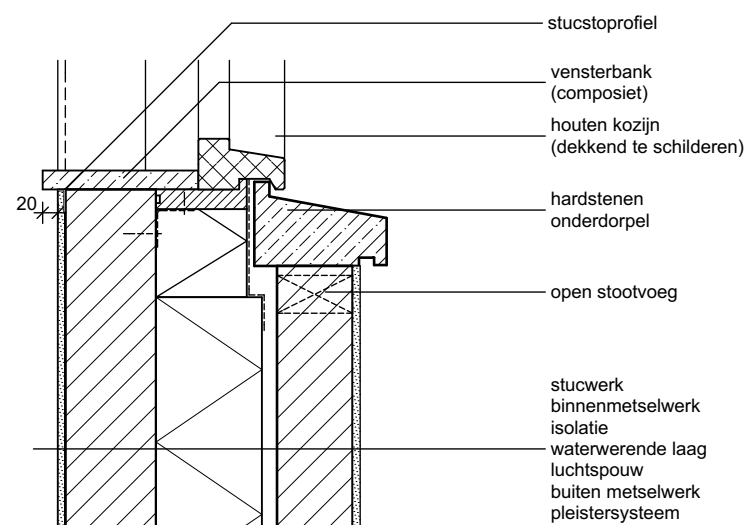

detail 03

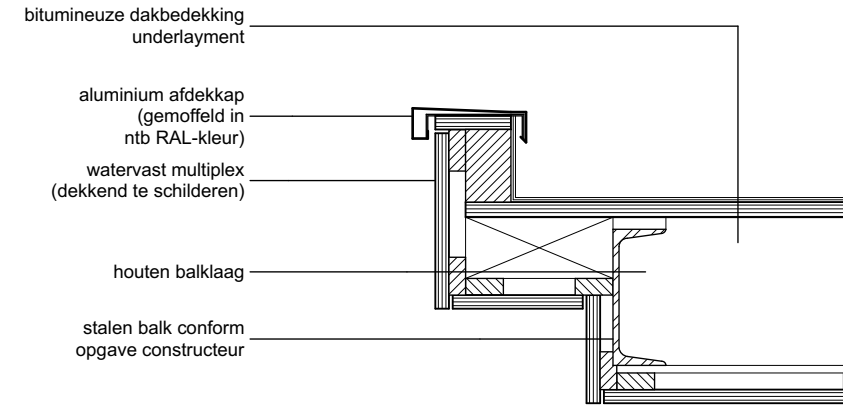

detail 04

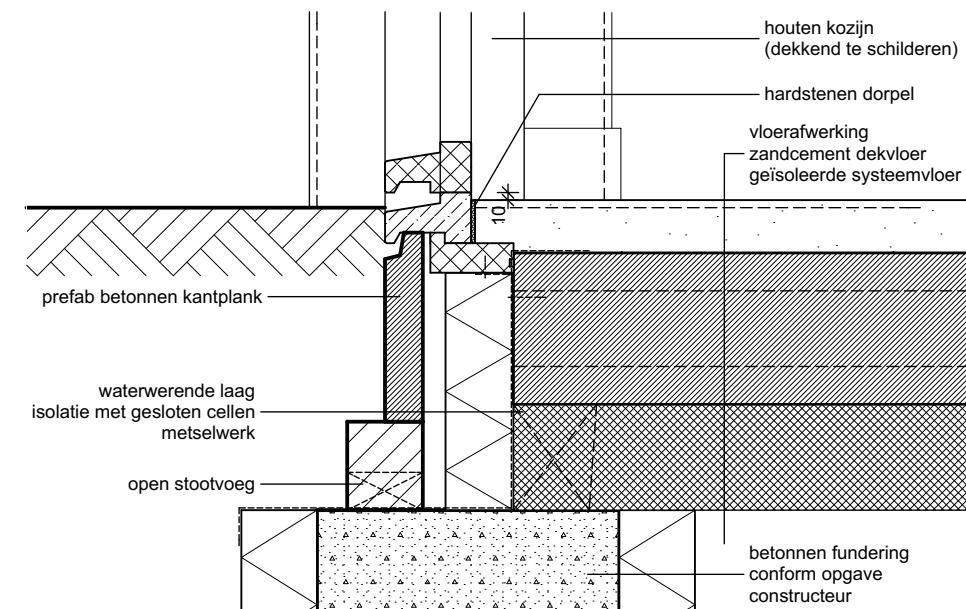

detail 05

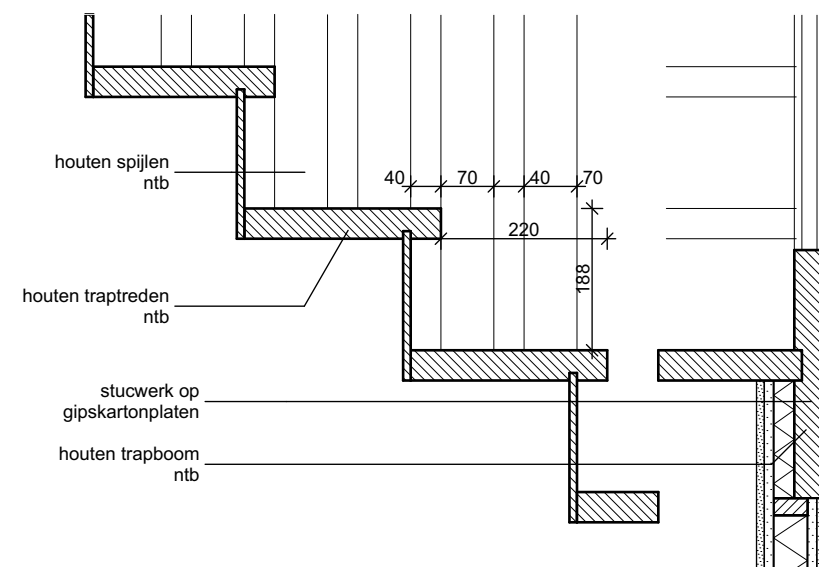

detail 06

project	Wilhelminaplantsoen 7
plaats	Laag Keppel
projectnummer	1540
opdrachtgever	Fam. Hofstede
tekeningnummer	DT-01
fase	Omgevingsvergunning
status	Definitief
onderdeel	Principe details

formaat	A3
schaal	1:10
datum	19-10-2015
A	19-02-2016
B	16-03-2016
C	23-04-2016
D	30-05-2016
E	23-06-2016

CORPA

Wetering 2 | 3451 BM Vleuten

06-20168526 | info@corpa.nl | www.corpa.nl



project	Wilhelminaplantsoen 7
plaats	Laag Keppel
projectnummer	1540
opdrachtgever	Fam. Hofstede
tekeningnummer	FO-01
fase	Omgevingsvergunning
status	Definitief
onderdeel	Perspectieven

formaat	A3
schaal	
datum	19-10-2015
A	19-02-2016
B	16-03-2016
C	23-04-2016
D	30-05-2016
E	23-06-2016

CORPA

Wetering 2 | 3451 BM Vleuten
06-20168526 | info@corpa.nl | www.corpa.nl



project	Wilhelminaplantsoen 7
plaats	Laag Keppel
projectnummer	1540
opdrachtgever	Fam. Hofstede
tekeningnummer	FO-02
fase	Omgevingsvergunning
status	Definitief
onderdeel	Perspectieven

formaat	A3
schaal	
datum	19-10-2015
A	19-02-2016
B	16-03-2016
C	23-04-2016
D	30-05-2016
E	23-06-2016

ALGEMEEN			RUIMTE BENAMINGEN		BOUWKUNDIG		BRANDVEILIGHEID		ELECTRA	
1.	de gegeven maten zijn in millimeters	MK	meterkast			inrit		rookmelder (conform NEN 2555) op lichtnet		schakelaar, 1050+vl
2.	alle maten moeten door de aannemer in het werk worden gecontroleerd	VR	verblijfsruimte			toegang gebouw		brandslanghaspel		wisselschakelaar , 1050+vl
3.	de constructie conform opgave constructeur	VK	verkeersruimte			in het werk gestort beton		(sub)brandcompartiment		schakelaar met dimmer, 1050+vl
4.	de brandveiligheid conform adviseur brandveiligheid	TR	toiletruimte			geïsoleerde betonvloer		zelfsluitende deur		enkele wandcontactdoos, geaard, 250+vl
5.	de EP/ventilatie/daglichtberekening conform opgave bouwfysisch adviseur	BR	badruimte			schoon metselwerk		30 min. wdbdo		dubbelde wandcontactdoos, geaard, 250+vl
6.	de geluidwerendheid conform opgave bouwfysisch adviseur	BB	buitenberging			vuil metselwerk		60 min. wdbdo		aansluitpunt wasmachine,1250+vl
7.	de riolering en hemelwaterafvoeren conform opgave installateur	BU	buitenruimte			gasbeton		deur zonder sleutel te openen		aansluitpunt wasdroger, 1250+vl
8.	het ontwerp voldoet onder andere aan:	OR	onbenoemde ruimte			lichte scheidingswand		draagbaar blustoestel		aansluitpunt vaatwasser
8a.	doorvalbeveiliging: conform BB, NEN 6702					isolatie	I N S T A L L A T I E - T E C H N I S C H			
8b.	beglazing: NEN 6702, NEN 3569					bekledingsplaat		opstelplaats kooktoestel		aansluitpunt magnetron
8c.	trappen en balustraden: conform BB, NEN 3509					houtachtig plaatmateriaal		aansluitpunt water		aansluitpunt koelvriescombinatie
8d.	voorziening voor electriciteit: confrom BB, NEN 1010					mdf-beplating		opstelplaats toiletput		wandcontactdoos, geaard, ca. xx+vl
8e.	inbraakwerendheid: conform BB, NEN 5087, NEN 5096					staal		rvs afvoerput		aansluitpunt wasemkap
8f.	bad-en toiletruimte: wateropname conform BB					naaldhout		hemelwaterafvoer		lichtaansluitpunt plafond
						loofhout		standleiding		spot plafond
						hardsteen of kunststeen		mechanische ventilatie		lichtaansluitpunt wand
						cementdekvloer of lichtbeton		opstelplaats cv-ketel		aansluitpunt kookplaat
						stucwerk		opstelplaats unit mechanische ventilatie		aansluitpunt gas
						loodslabbe, waterwerende en dampopen laag of dampremmende laag		opstelplaats wasmachine		aansluitpunt kamerthermostaat, 1600+vl
						zonwerend glas		opstelplaats wasdroger		aansluitpunt data en telefoon, 250+vl
								opstelplaats koelkast/vriezer		aansluitpunt centrale antenne installatie
								radiator met thermostaatknop		loze aansluiting
								handoekradiator		intercom-installatie
								gevelkom		druknop bel
										bel

project	Wilhelminaplantsoen 7
plaats	Laag Keppel
projectnummer	1540
opdrachtgever	Fam. Hofstede

tekeningnummer	01-A3
fase	Omgevingsvergunning
status	Definitief
onderdeel	

formaat	A3
schaal	1:100
datum	19-10-2015
A	19-02-2016
B	16-03-2016
C	23-04-2016
D	30-05-2016
E	23-06-2016

CORPA

Wetering 2 | 3451 BM Vleuten

06-20168526 | info@corpa.nl | www.corpa.nl