

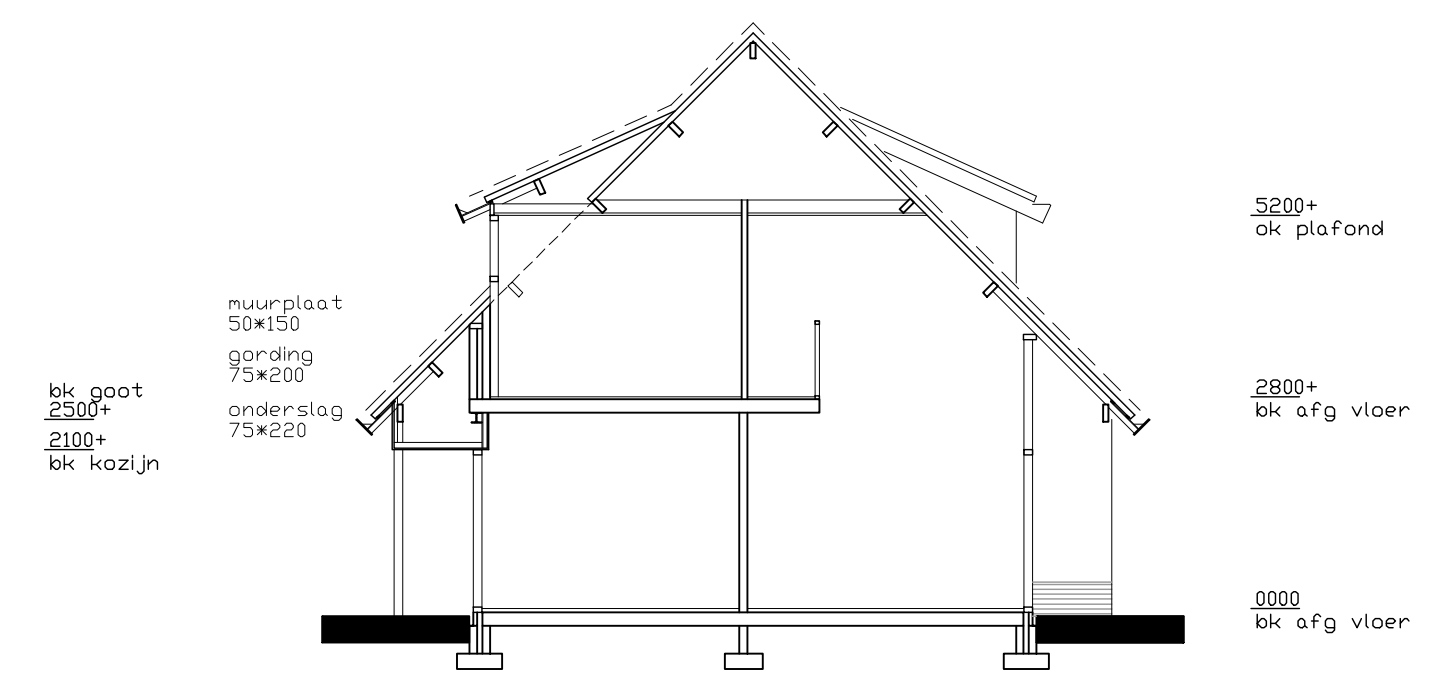

Voorgevel bestaand



Linkergevel bestaand



Dwarsdoorsnede bestaand

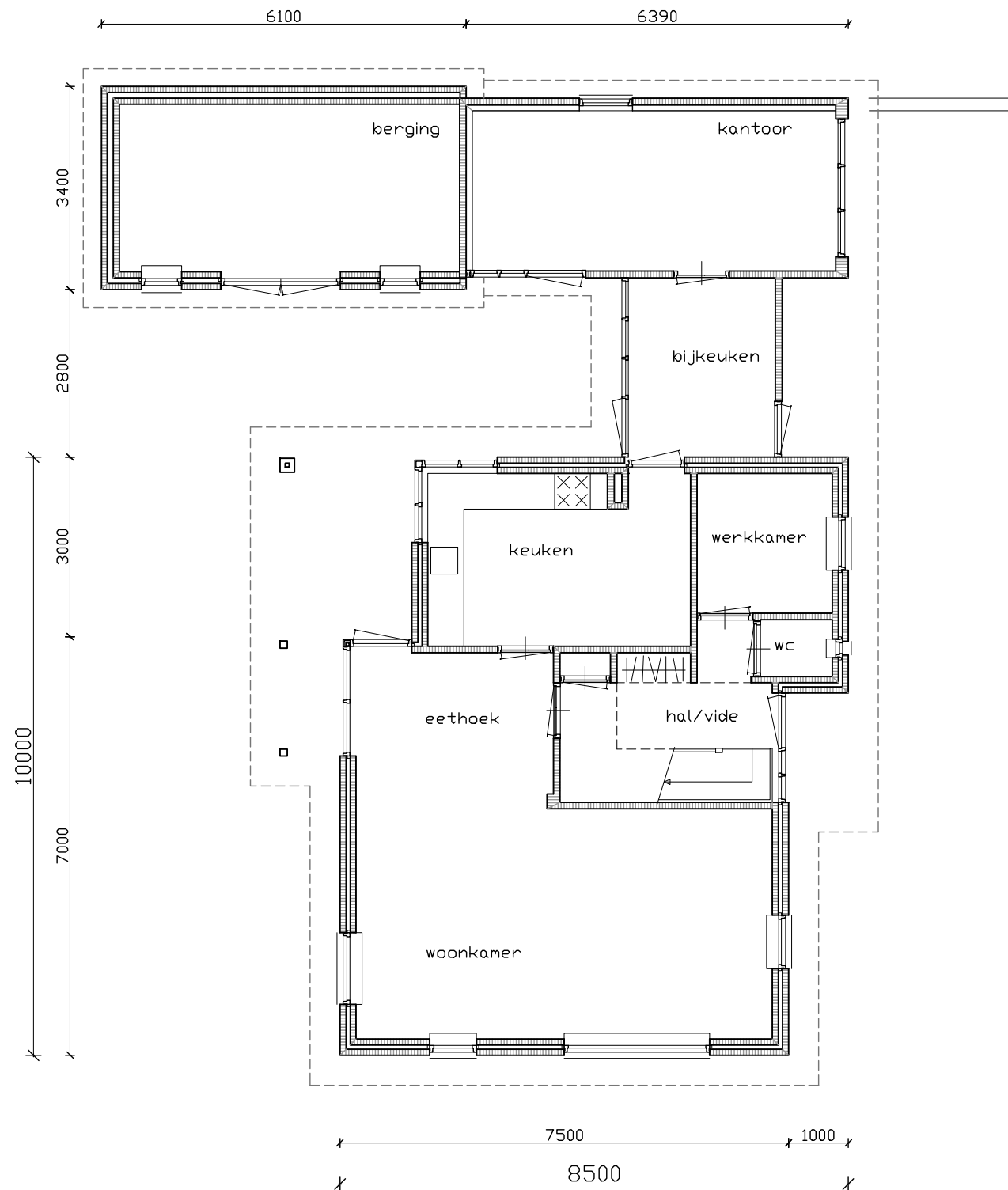

Plattegrond bestaand

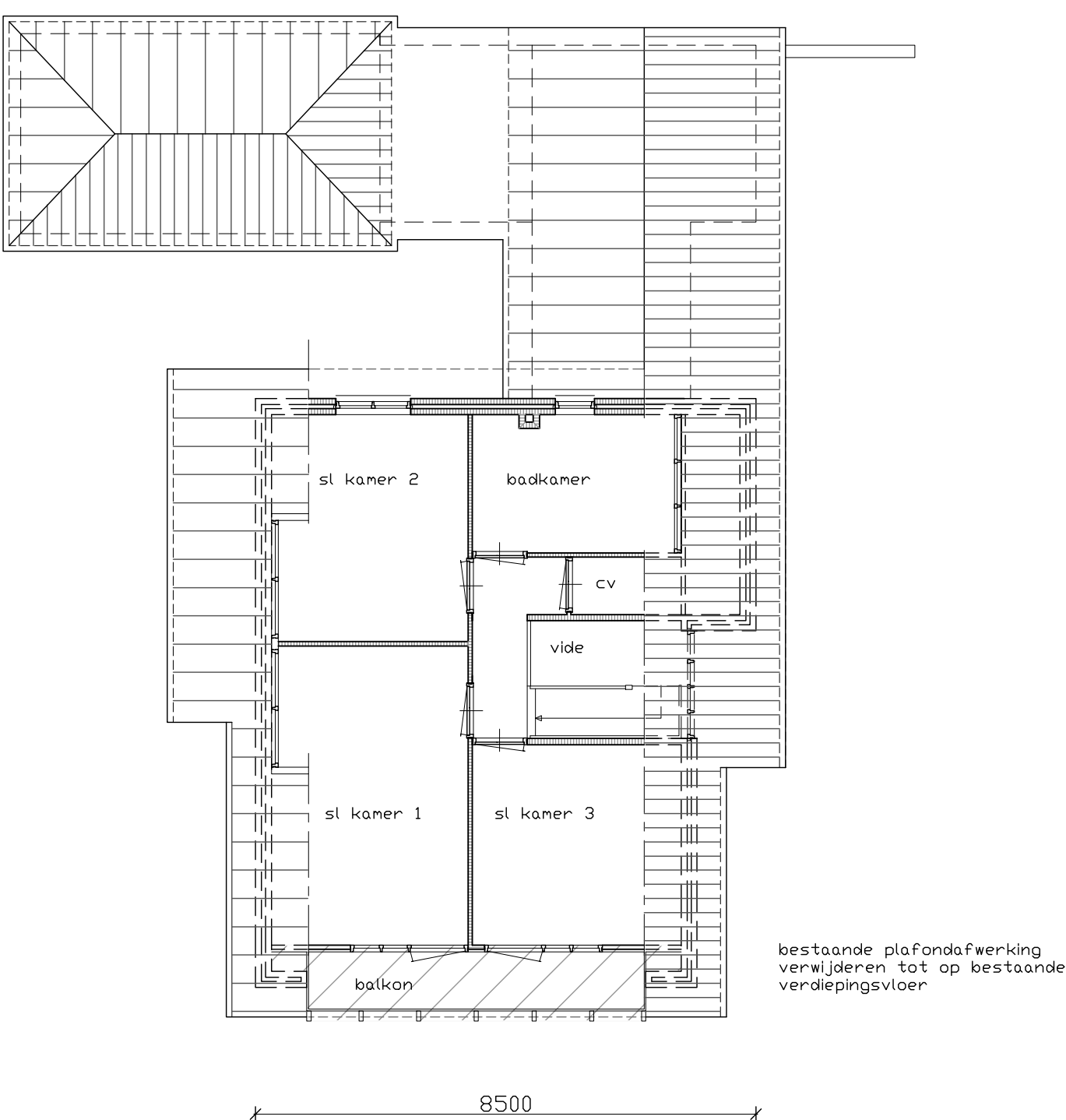

Verdieping bestaand

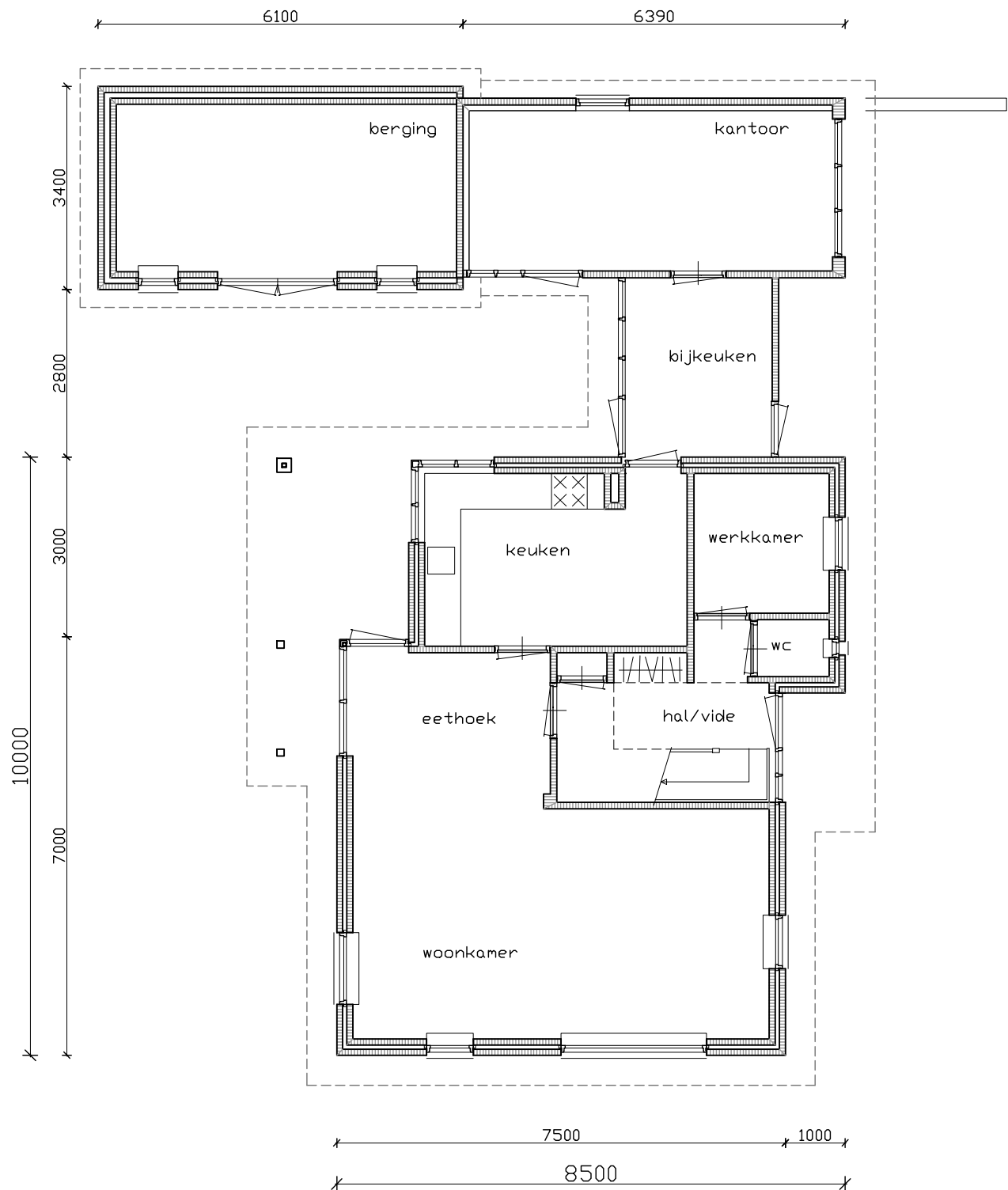

Plattegrond bestaand (ongewijzigd)

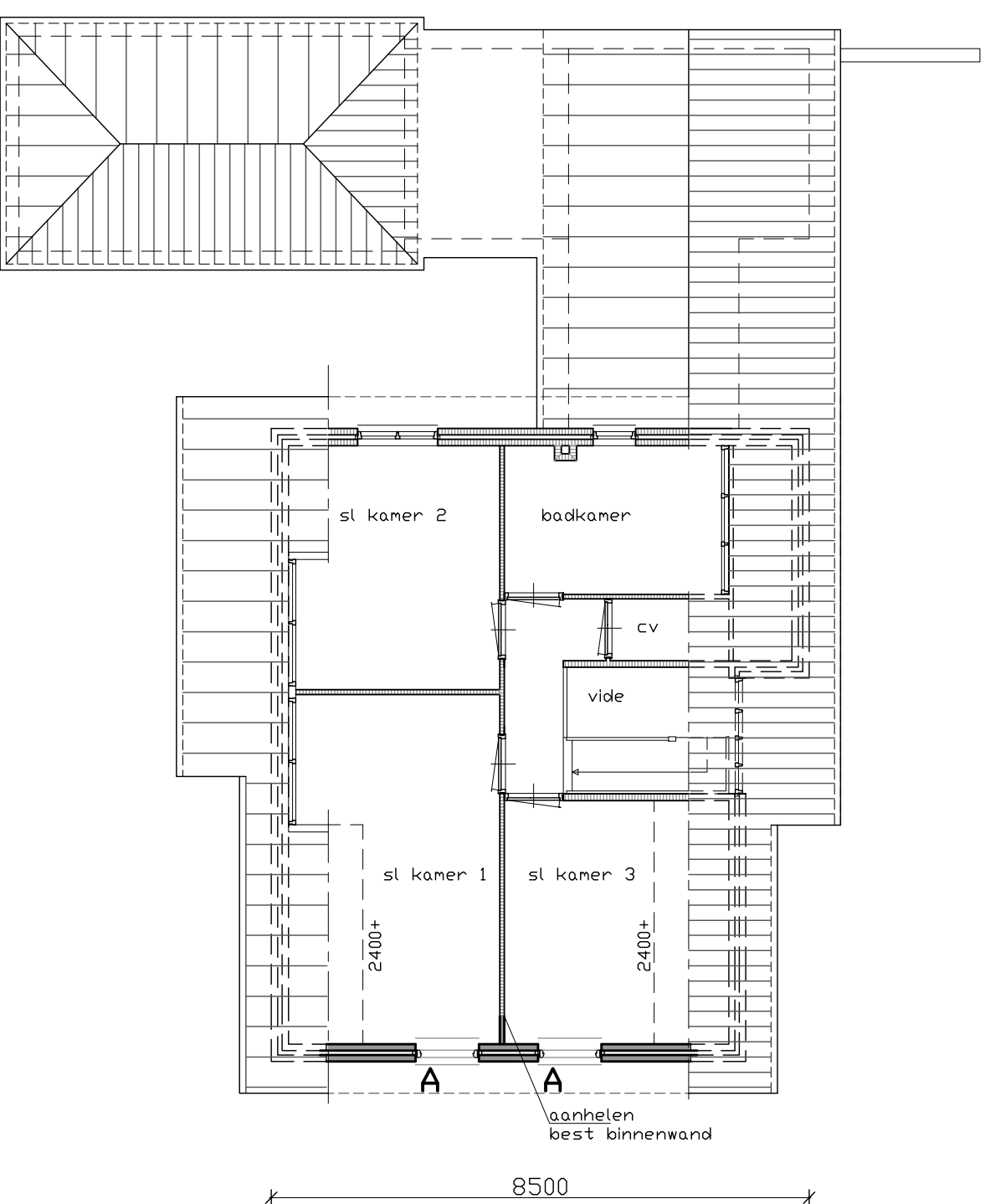

Verdieping nieuw

Afwerkstaat

Afwerkstaat	Materiaal	Opmerkingen
Gevels	Baksteen handvorm	Uitvoering en kleur als bestaand
Voegen	Cement	Uitvoering en kleur als bestaand
Kozijnen	Kunststof	Uitvoering en kleur als bestaand
Ramen	Kunststof	Uitvoering en kleur als bestaand



Voorgevel nieuw



Linkergevel bestaand (ongewijzigd)

os voeg hoh 440mm
4850+
bk kozijn
kunststof
kozijn
3650+
ok kozijn
raandorpelsteen
os voeg hoh 1000mm
vloerafw aansl
op bestaand
bestaande vloer

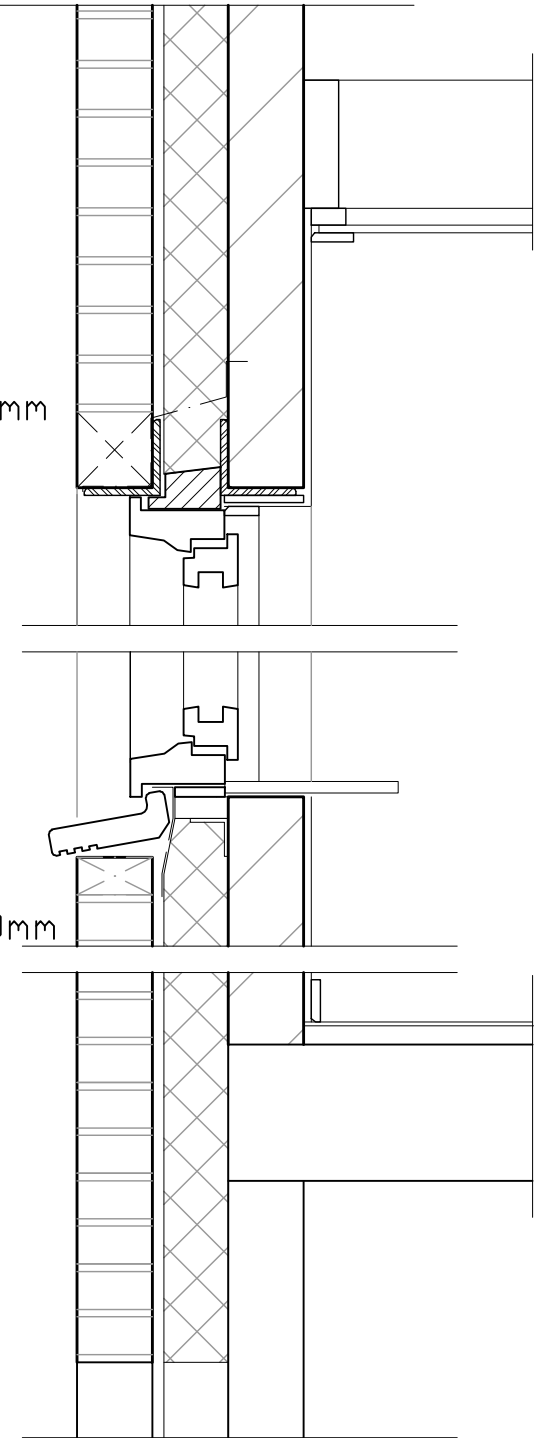

balklaag en plaf afwerking
aansluitend bestaand
5200+
ok plafond
baksteen als bestaand
luchtsponw
isover 85mm
bia blok 100mm
Lijn 100.100.10 therm verz.
vinyl slabbe
Lijn 100.100.10 gemenied
fermacell onder Lijn
stucwerk afw aansluitend
op bestaand
vensterbank als bestaand
opc folie
L 50.50.5
2800+
bk afg vloer



OPDRACHTGEVER : Dhr. A. Beumer Dr.Grashuisstraat 19 te Zelhem
WERK : Gevelaanpassing vrijstaande woning
ONDERWERP : Omgevingsvergunning, bouw

DATUM	GEWIJZIGD	SCHAAL	WERK Nr.	TEKENING Nr.
30-05-2016	.	1:100		BA-01

Aannemersbedrijf: SCHEFFER HALLE B.V. TEL : 0314-631300 FAX : 0314-631141