

Gebouw 1 Varkensstal	
Dak:	oliegamen
Wanden:	steen
Vloeren:	beton
Mestkelderdiepte:	35m
Aantal Dieren:	25 opfokzeugen
Groen-label nr:	n.v.t.
Ventilatie:	natuurlijk

Gebouw 2 Rundvee- / Varkensstal	
Dak:	oliegamen
Wanden:	steen
Vloeren:	beton
Mestkelderdiepte:	55m
Aantal Dieren:	7 stuks pingvee A3 (ziekenboeg)
	7 zongkieren
	100 gespeende biggen
Groen-label nr:	n.v.t.
Ventilatie:	natuurlijk / ventilatoren

Gebouw 3 Varkensstal	
Dak:	verblomment golfplaten
Wanden:	steen
Vloeren:	beton
Mestkelderdiepte:	340m
Aantal Dieren:	259 gaste en dragende zeugen
	1 beer
Groen-label nr:	Rav. D. 1.3.7
Ventilatie:	natuurlijk

Gebouw 4 Varkensstal	
Dak:	verblomment golfplaten
Wanden:	steen
Vloeren:	beton
Mestkelderdiepte:	133m
Aantal Dieren:	80 kraamzeugen
Groen-label nr:	BWL 2004.07 (24 stuks)
Ventilatie:	ventilatoren

Gebouw 5 Varkensstal	
Dak:	verblomment golfplaten
Wanden:	steen
Vloeren:	beton
Mestkelderdiepte:	400m
Aantal Dieren:	1328 gespeende biggen
Groen-label nr:	BWL 2008.07 (1040 GL)
Ventilatie:	ventilatoren

Totalen bedrijf	
Mestkelderdiepte:	963 m
Aantal dieren:	258 gaste en dragende zeugen
	80 kraamzeugen
	1428 gespeende biggen
	1 beer
	7 stuks jongvee A3 (ziekenboeg)
	7 zongkieren
	25 opfokzeugen

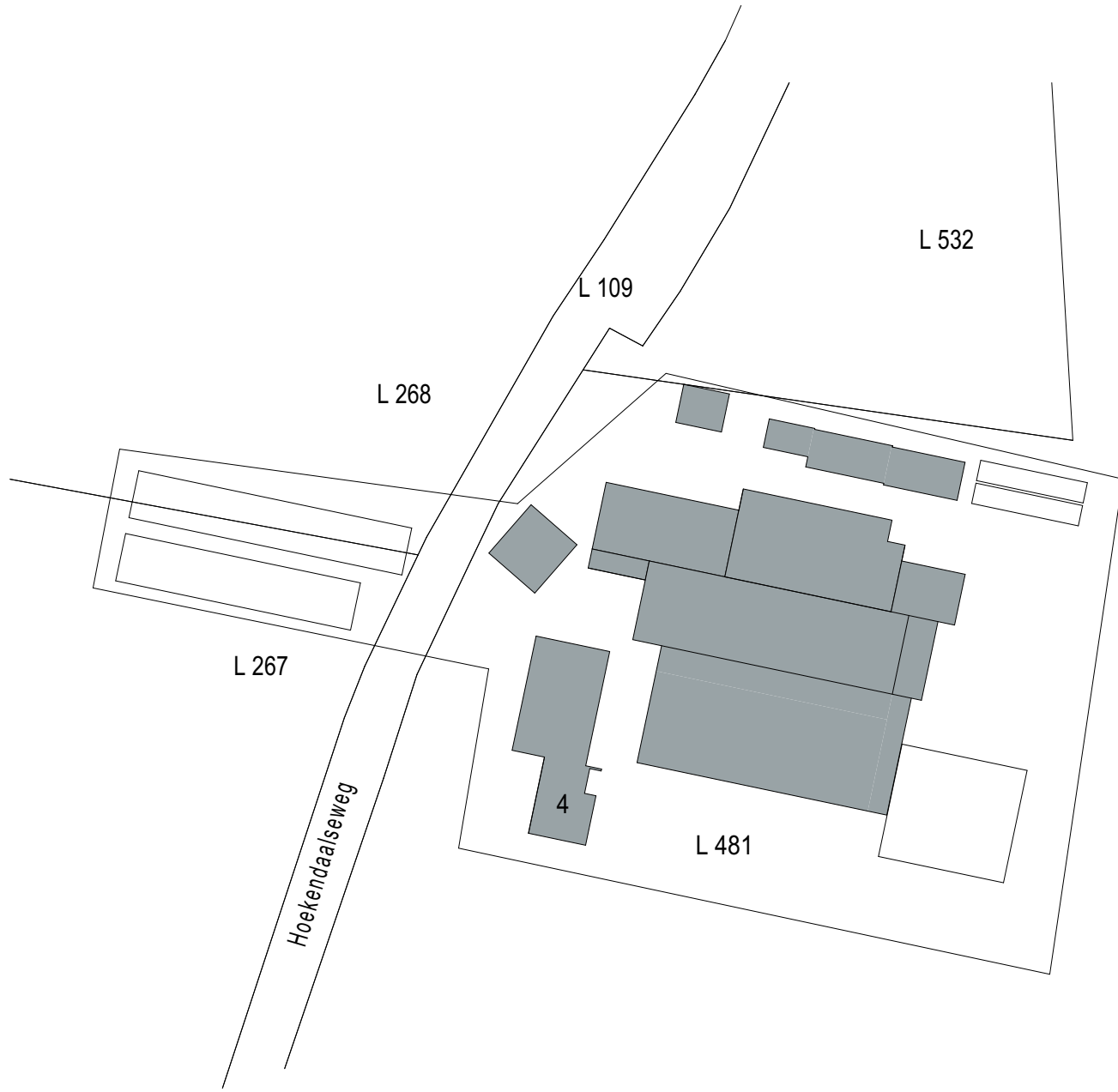
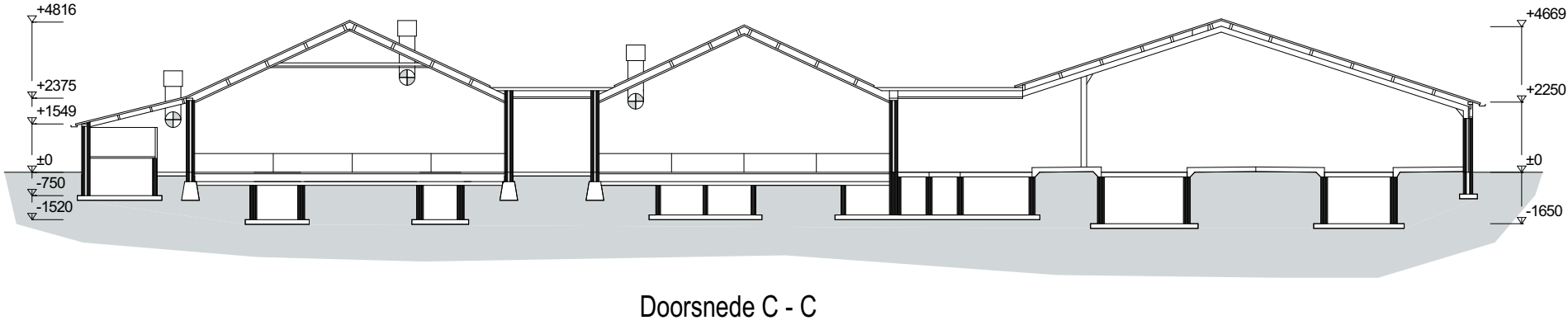
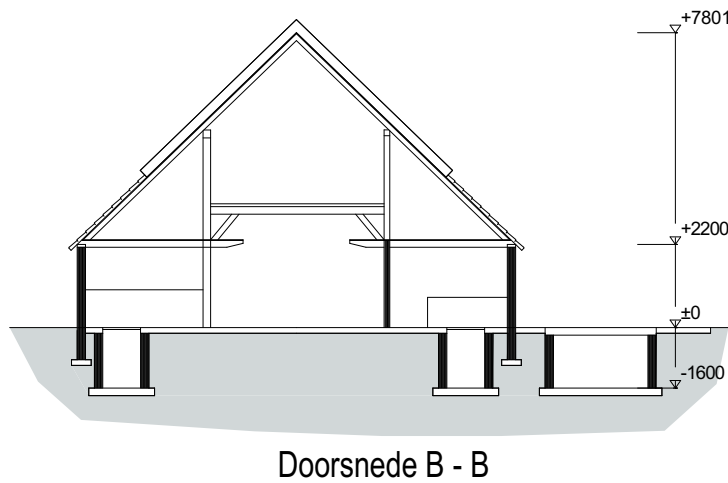
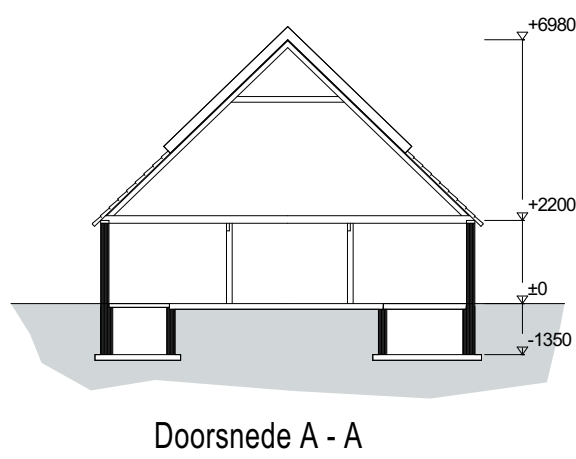
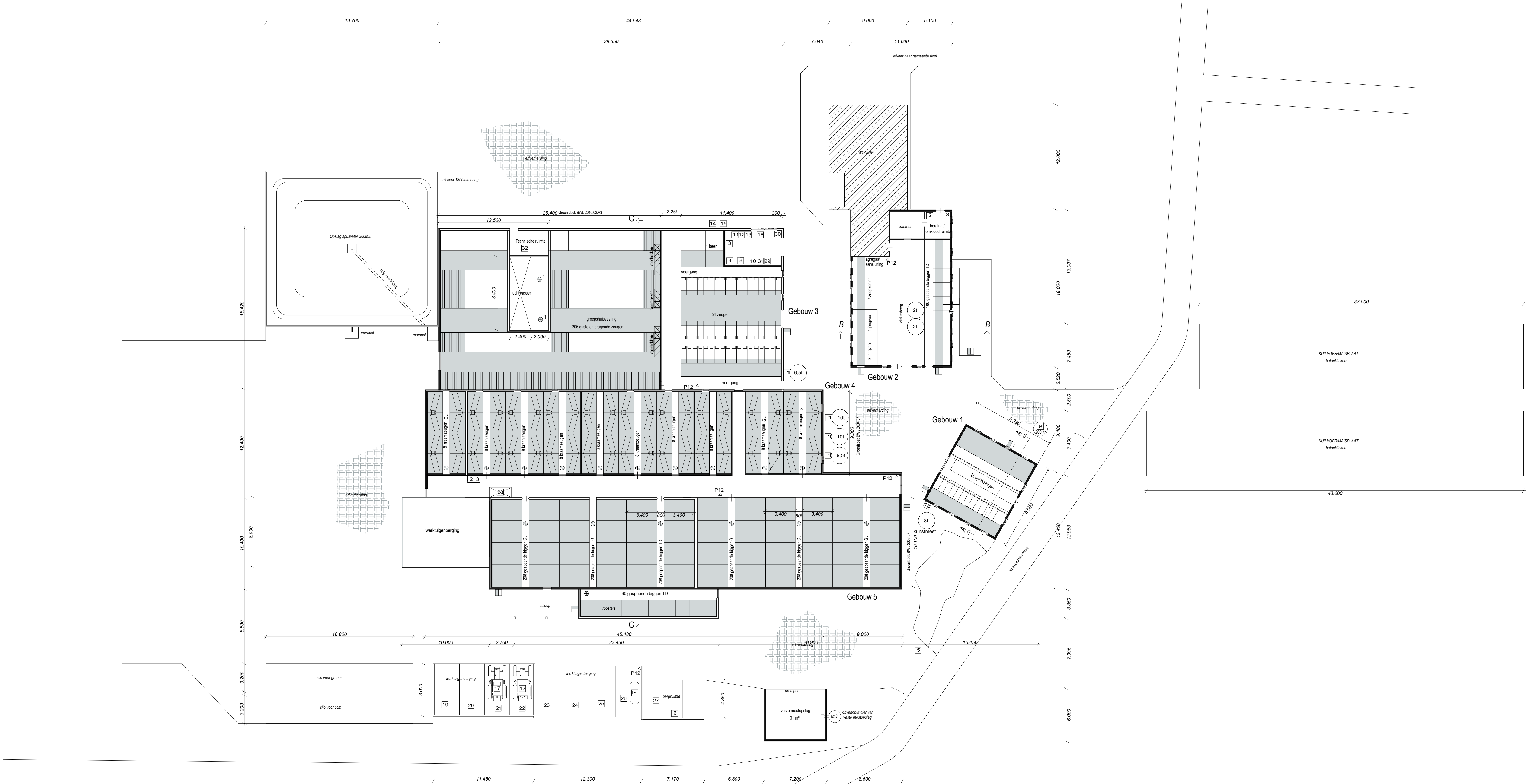

Renvooi			
1	Ventilator 18 stuks	8 0,35 kW	6,30 kW
2	Ventilator 2 stuks in drukkamer bij luchtwasser	8 1,50 kW	3,00 kW
3	Mestpomp		
4	Kraachvoersilo's totaal 40 ton		
5	Brandblusapparaat 4 stuks		
6	Voerwiel 3 stuks	8 0,75 kW	2,25 kW
7	Cv 2 stuks 15kW en 45kW		0,30 kW
8	Elektrische boiler 80 ltr. 3 stuks	8 1,50 kW	4,50 kW
9	Hogedrukreiniger		2,50 kW
10	Kadaverophalplaats		
11	Diverse Handgereedschapsmachines		6,00 kW
12	Dieelmolenaar 1200 ltr. (handpomp) vat 60 ltr. afgewerkte olie, stoffers en 60 ltr. motorolie in bekakt.		15,00 kW
13	Beregeningspomp		
14	Wasplaats / Spoelplaats		
15	Diergeneesmiddelen		
16	Ontsmettingsmiddelen 20 ltr.		
17	Reinigingsmiddelen 20 ltr.		
18	Spermvat		
19	Opslag oud ijzer		
20	Opslag oud papier		
21	Bronwaterinstallatie		3,50 kW
22	Tractoren 55 kW & 45 kW		
23	Kadaverkoeler		2,00 kW
24	Cyclomaaler		
25	Landbouwpomp		
26	Hoofschudder		
27	Kunstsmidstool		
28	Kulvoermijder		
29	Ploeg		
30	Cultivator		
31	Hoofhant		
32	Giettank		
33	Zeugendouche		
34	Lastrato		4,00 kW
35	Onderdelen kast werktuigen / tractoren		
36	Compressor		4,00 kW
37	Luchtwasserer BWL 2010.02 V3 + aansluiting en pompen		2,75 kW
38			
39			
40			
41			
42			
43			
44			
45			
46			
47			
48			
49			
50			
51			
52			
53			
54			
55			
56			
57			
58			
59			
60			
61			
62			
63			
64			
65			
66			
67			
68			
69			
70			
71			
72			
73			
74			
75			
76			
77			
78			
79			
80			
81			
82			
83			
84			
85			
86			
87			
88			
89			
90			
91			
92			
93			
94			
95			
96			
97			
98			
99			
100			
101			
102			
103			
104			
105			
106			
107			
108			
109			
110			
111			
112			
113			
114			
115			
116			
117			
118			
119			
120			
121			
122			
123			
124			
125			
126			
127			
128			
129			
130			
131			
132			
133			
134			
135			
136			
137			
138			
139			
140			
141			
142			
143			
144			
145			
146			
147			
148			
149			
150			
151			
152			
153			
154			
155			
156			
157			
158			
159			
160			
161			
162			
163			
164			
165			
166			
167			
168			
169			
170			
171			
172			
173			
174			
175			
176			
177			
178			
179			
180			
181			
182			
183			
184			
185			
186			
187			
188			
189			
190			
191			
192			
193			
194			
195			
196			
197			
198			
199			
200			
201			
202			
203			
204			
205			
206			
207			
208			
209			
210			
211			
212			
213			
214			
215			
216			
217			
218			
219			
220			
221			
222			
223			
224			
225			
226			
227			
228			
229			
230			
231			
232			
233			
234			
235			
236			
237			
238			
239			
240			
241			
242			
243			
244			
245			
246			
247			
248			
249			
250			
251			
252			
253			
254			
255			
256			
257			
258			
259			
260			
261			
262			
263			
264			
265			
266			
267			
268			
269			
270			
271			
272			
273			
274			
275			
276			
277			
278			
279			
280			
281			
282			
283			
284			
285			
286			
287			
288			
289			
290			
291			
292			
293			
294			
295			
296			
297			
298			
299			
300			
301			
302			
303			
304			
305			
306			
307			
308			
309			
310			
311			
312			
313			
314			
315			
316			
317			
318			
319			
320			
321			
322			
323			
324			
325			
326			
327			
328			
329			
330			
331			
332			
333			
334			
335			
336			
337			
338			
339			
340			
341			
342			
343			
344			
345			
346			
347			
348			
349			
350			
351			
352			
353			
354			
355			
356			
357			
358			
359			
360			
361			
362			
363			
364			
365			
366			
367			
368			
369			
370			
371			
372			
373			
374			
375			
376			
377			
378			
379			
380			
381			
382			
383			
384			
385			
386			
387			
388			
389			
390			
391			
392			
393			
394			
395			
396			
397			
398			
399			
400			
401			
402			
403			
404			
405			
406			
407			
408			
409			
410			
411			
412			
413			
414			
415			
416			
417			
418			
419			
420			
421			
422			
423			
424			
425			
426			
427			
428			
429			
430			
431			
432			
433			
434			
435			
436			
437			
438			
439			
440			
441			
442			
443			
444			
445			
446			
447			
448			
449			
450			
451			
452			
453			
454			
455			
456			
457			
458			
459			
460			
461			
462			
463			
464			
465			
466			
467			
468			
469			
470			
471			
472			
473			
474			
475			
476			
477			
478			
479			
480			
481			
482			
483			
484			
485			
486			
487			
488			
489			
490			
491			
492			
493			
494			
495			
496			
497			
498			
499			
500			
501			
502			