

Aanbouw Woonhuis Hummelo		1602
Opdrachtgever: Fam. De Rover & Remmers Contactpersonen: Carolien de Rover & Frans Remmers Mobiel: 06-51367601 Email: remmers36a@outlook.com		
Architect: Petra Sejkorova - Frank de Vleeschhouwer Tel: 06-30933007 06-28899835		
Fase: AANBESTEDING	Datum: 14/08/2016	
Details	1:5	

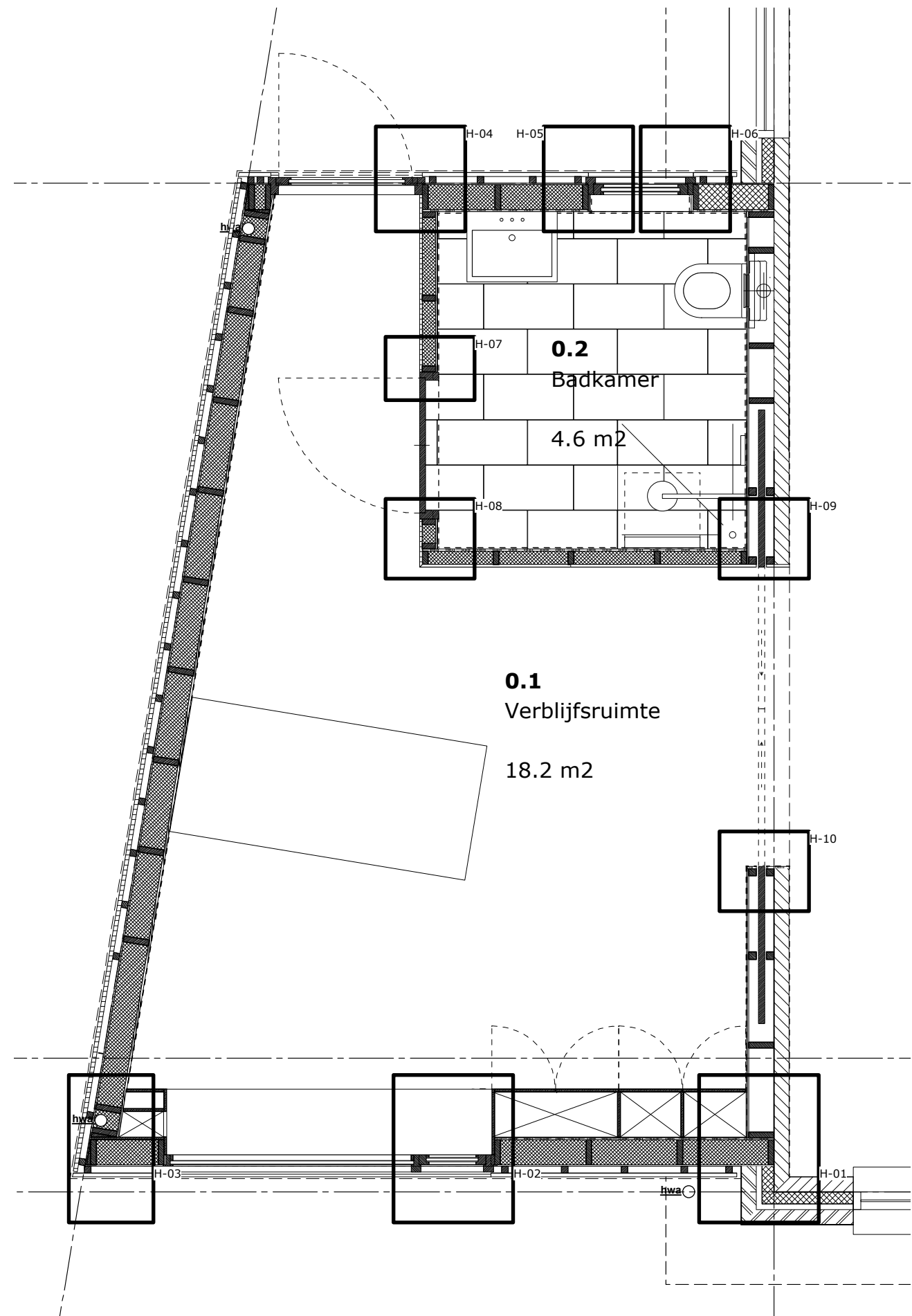

project	AANBOUW WOONHUIS	projectno.	1602	omschrijving	HORIZONTALE DETAILS	tekeningnummer	01	schaal		formaat	A3	datum	14-08-2016	Fam. De Rover - Remmers Hummelo
---------	------------------	------------	------	--------------	---------------------	----------------	----	--------	--	---------	----	-------	------------	------------------------------------

	project AANBOUW WOONHUIS	projectno. 1602	omschrijving DETAIL H1	tekeningnummer 01	schaal 1:5	formaat A3	datum 14-08-2016	Fam. De Rover - Remmers Hummelo
--	-----------------------------	--------------------	---------------------------	----------------------	---------------	---------------	---------------------	------------------------------------

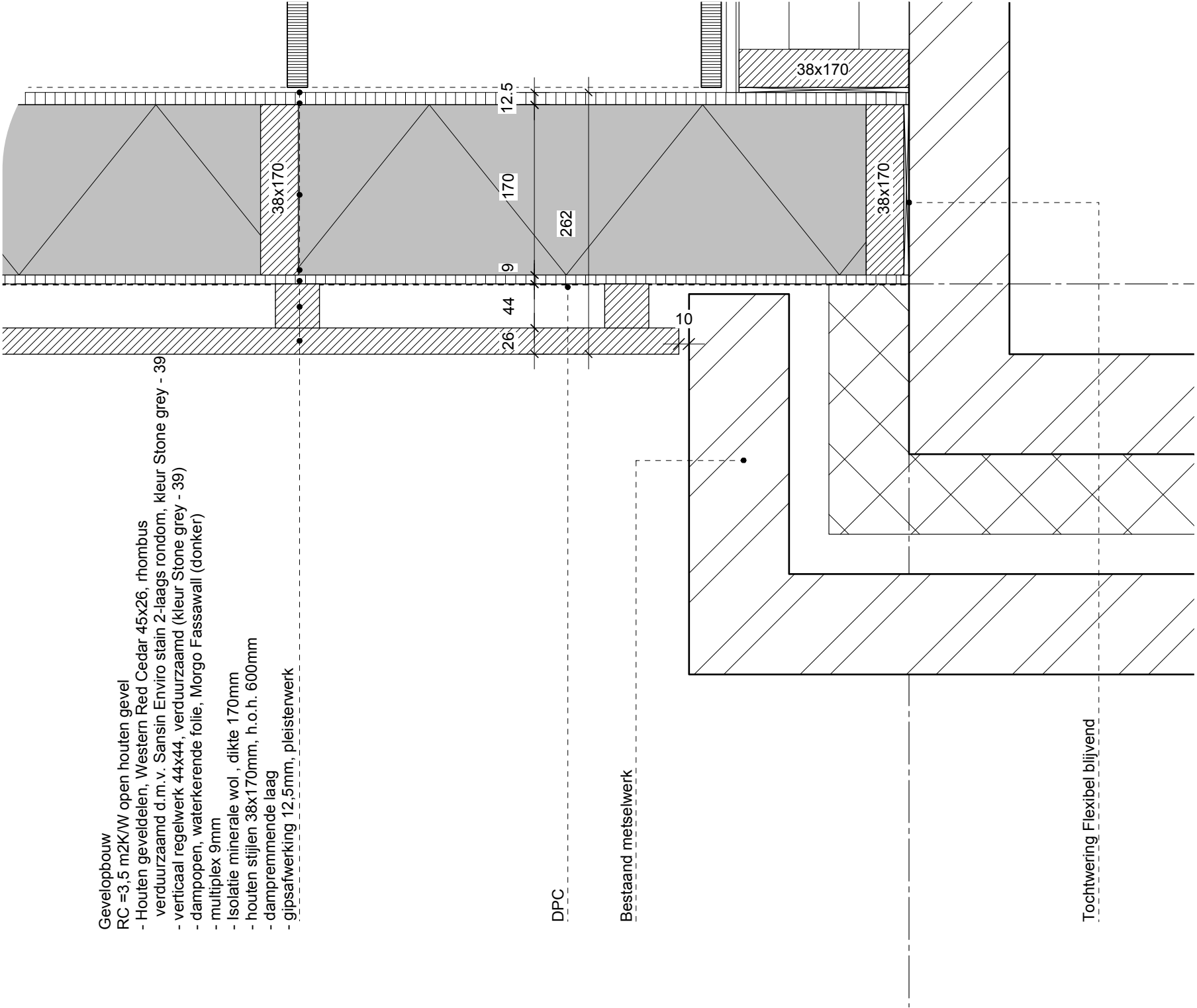



project	projectno.	omschrijving	tekeningnummer	schaal	formaat	datum	Fam. De Rover - Remmers
AANBOUW WOONHUIS	1602	DETAIL H2	01	1:5	A3	14-08-2016	Hummelo

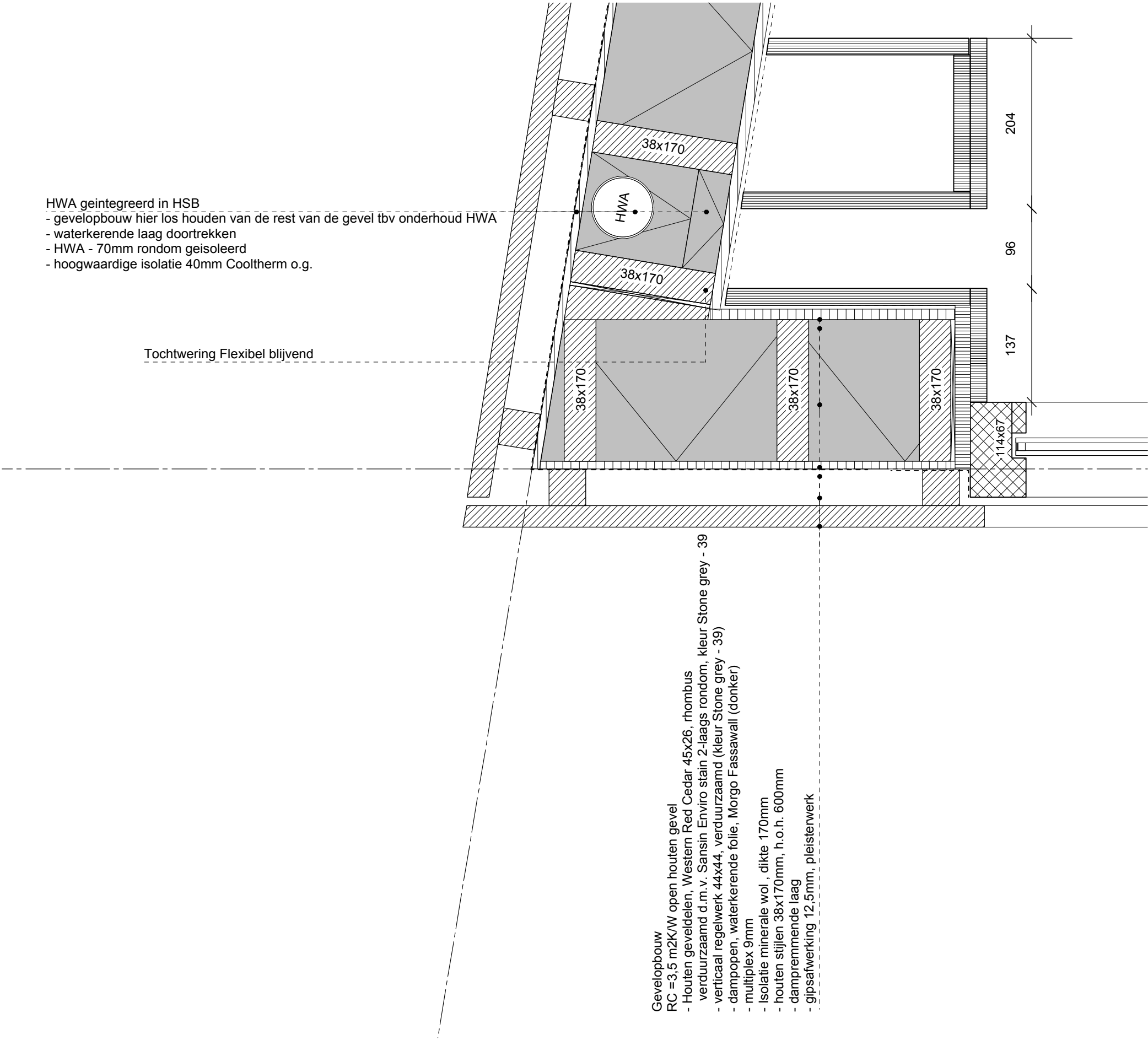

	project AANBOUW WOONHUIS	projectno. 1602	omschrijving DETAIL H3	tekeningnummer 01	schaal 1:5	formaat A3	datum 14-08-2016	Fam. De Rover - Remmers Hummelo
--	-----------------------------	--------------------	---------------------------	----------------------	---------------	---------------	---------------------	------------------------------------

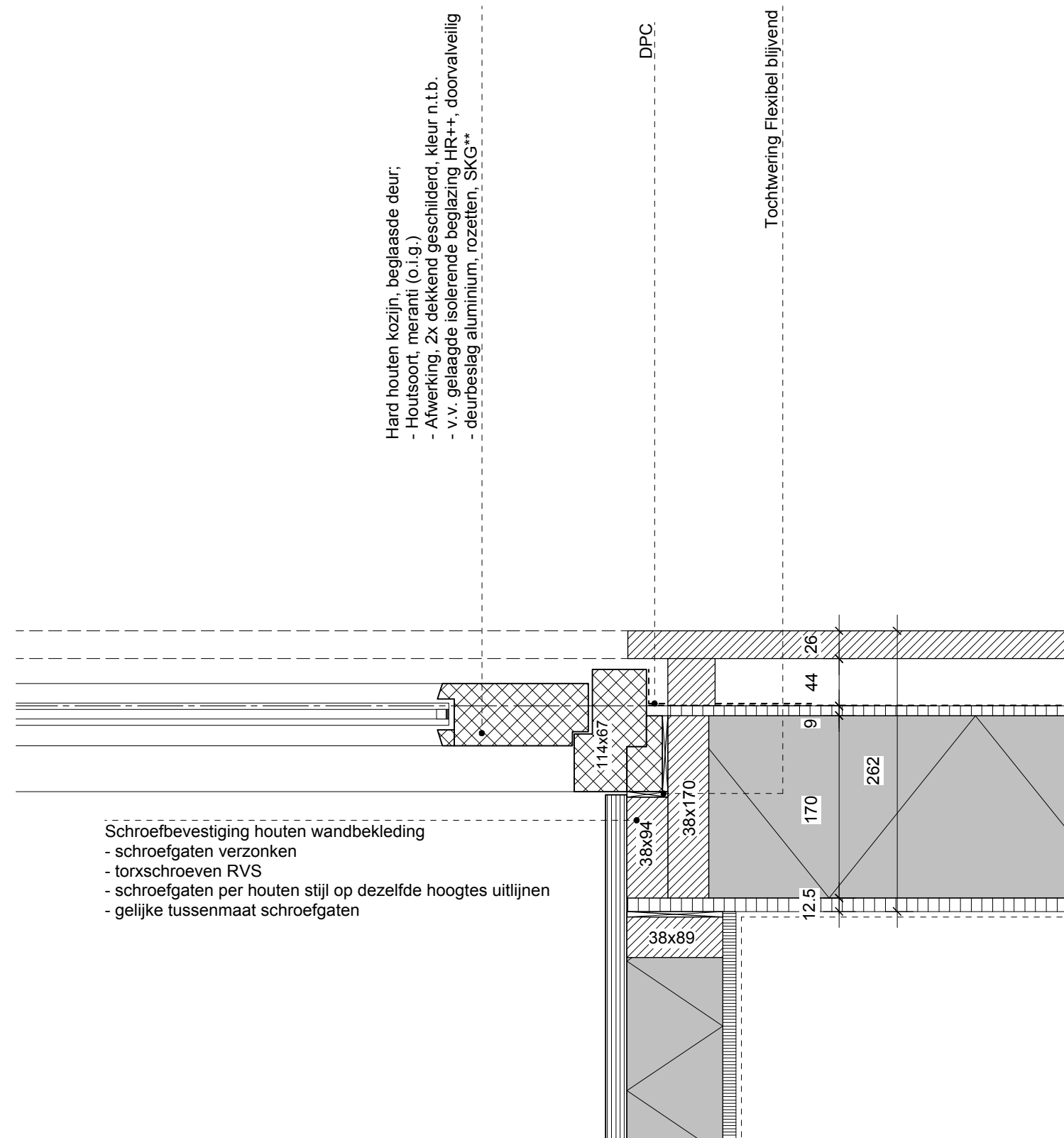

	project AANBOUW WOONHUIS	projectno. 1602	omschrijving DETAIL H4	tekeningnummer 01	schaal 1:5	formaat A3	datum 14-08-2016	Fam. De Rover - Remmers Hummelo
--	-----------------------------	--------------------	---------------------------	----------------------	---------------	---------------	---------------------	------------------------------------

	project AANBOUW WOONHUIS	projectno. 1602	omschrijving DETAIL H5 + H6	tekeningnummer 01	schaal 1:5	formaat A3	datum 14-08-2016	Fam. De Rover - Remmers Hummelo
--	-----------------------------	--------------------	--------------------------------	----------------------	---------------	---------------	---------------------	------------------------------------

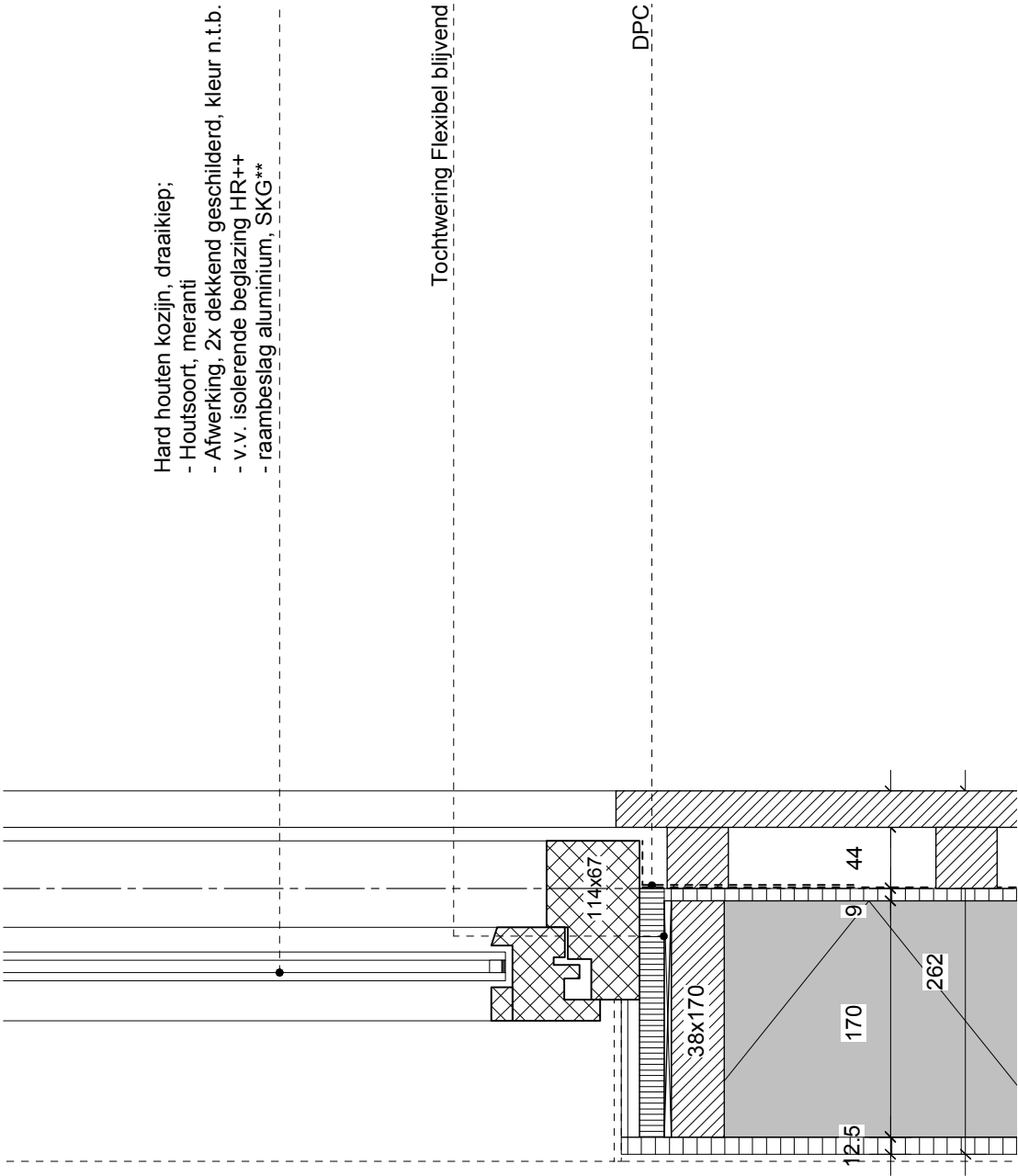
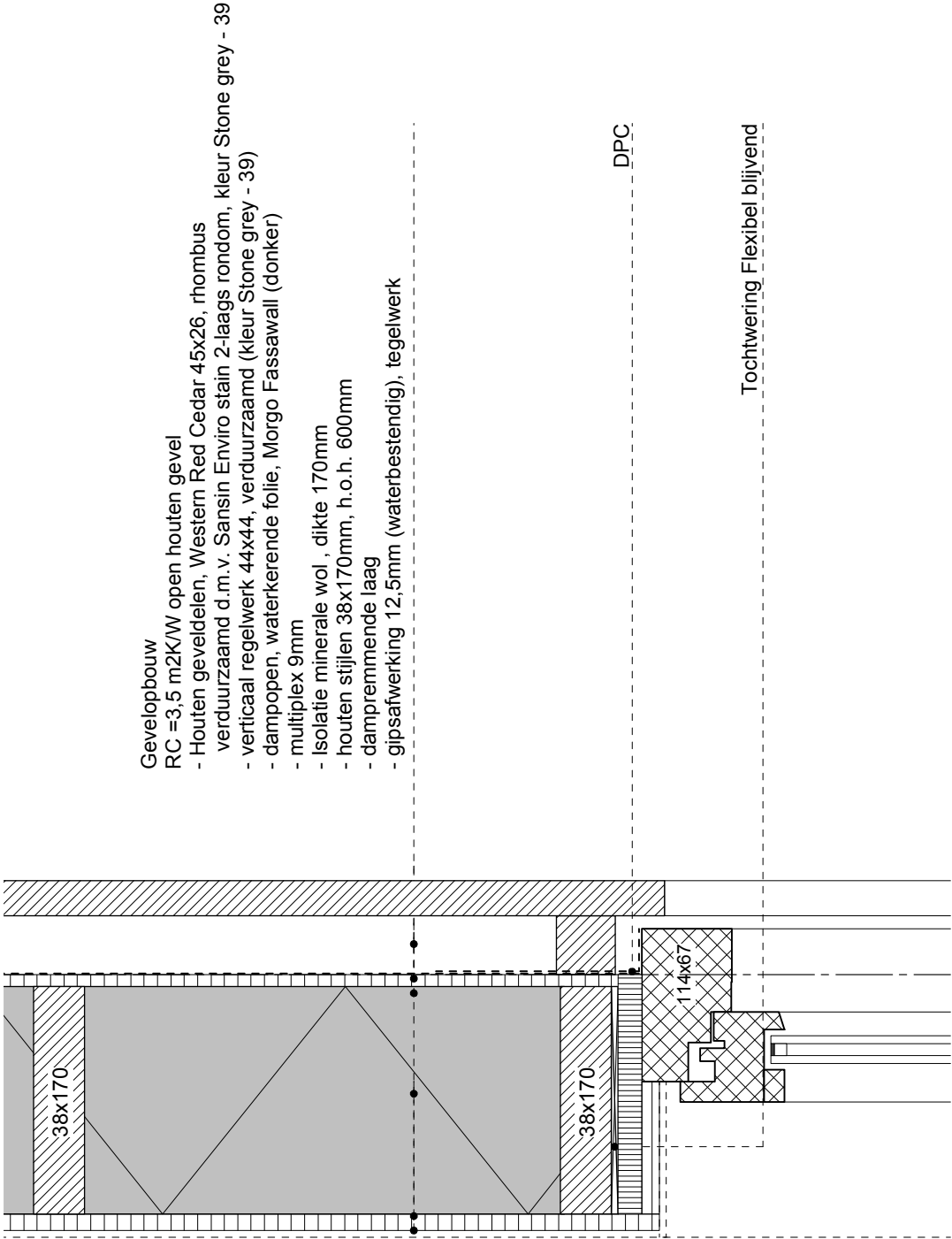

- Schuifdeur (in open toestand - verdekt in wand)
- schuifdeur: 2x dekkend geschilderd
 - kleur woonkamerzijde : RAL 9003 (wit)
 - kleur slaapkamerzijde + kopse kanten: NCS S3020 - G20Y
 - deurbeslag: inkapschelp rechthoekig RVS, G-vorm
 - onderzijde bovengeleider gelijk met verlaagd plafond
 - geen ondergeleider

- Constructieve voorzetwand
- gipsafwerking 12,5mm, pleisterwerk
 - houten stijlen 38x50mm, h.o.h. 600mm
 - verdekte schuifdeur
 - houten stijlen 38x50mm, h.o.h. 600mm
 - bestaande metselwerk (binnenspouwblad)
 - pleisterwerk (opnieuw te pleisteren)

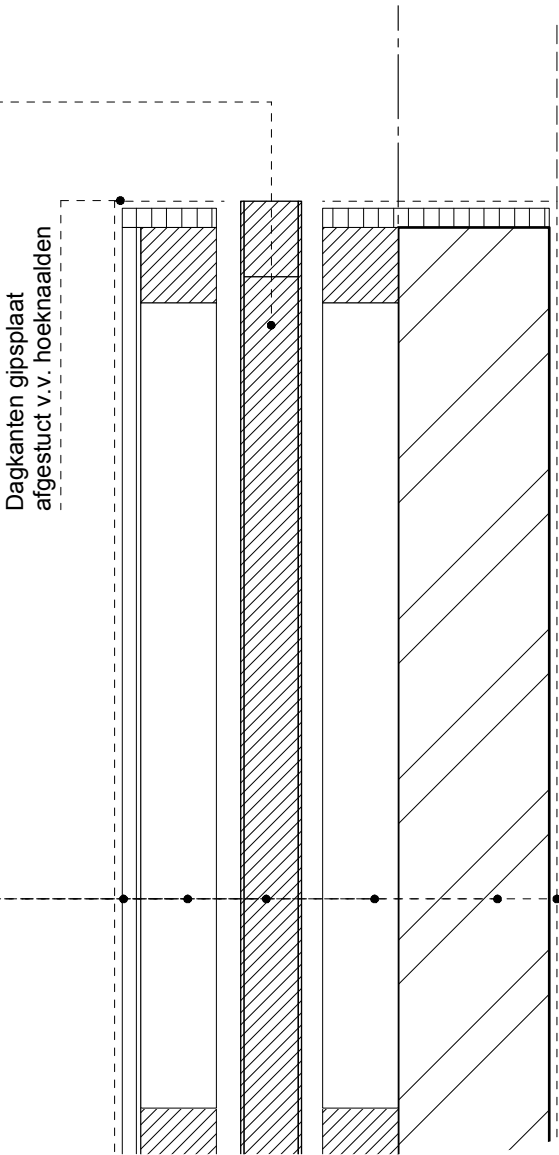

project	AANBOUW WOONHUIS	projectno.	1602	omschrijving	DETAIL H7	tekeningnummer	01	schaal	1:5	formaat	A3	datum	14-08-2016	Fam. De Rover - Remmers Hummelo
---------	------------------	------------	------	--------------	-----------	----------------	----	--------	-----	---------	----	-------	------------	---------------------------------

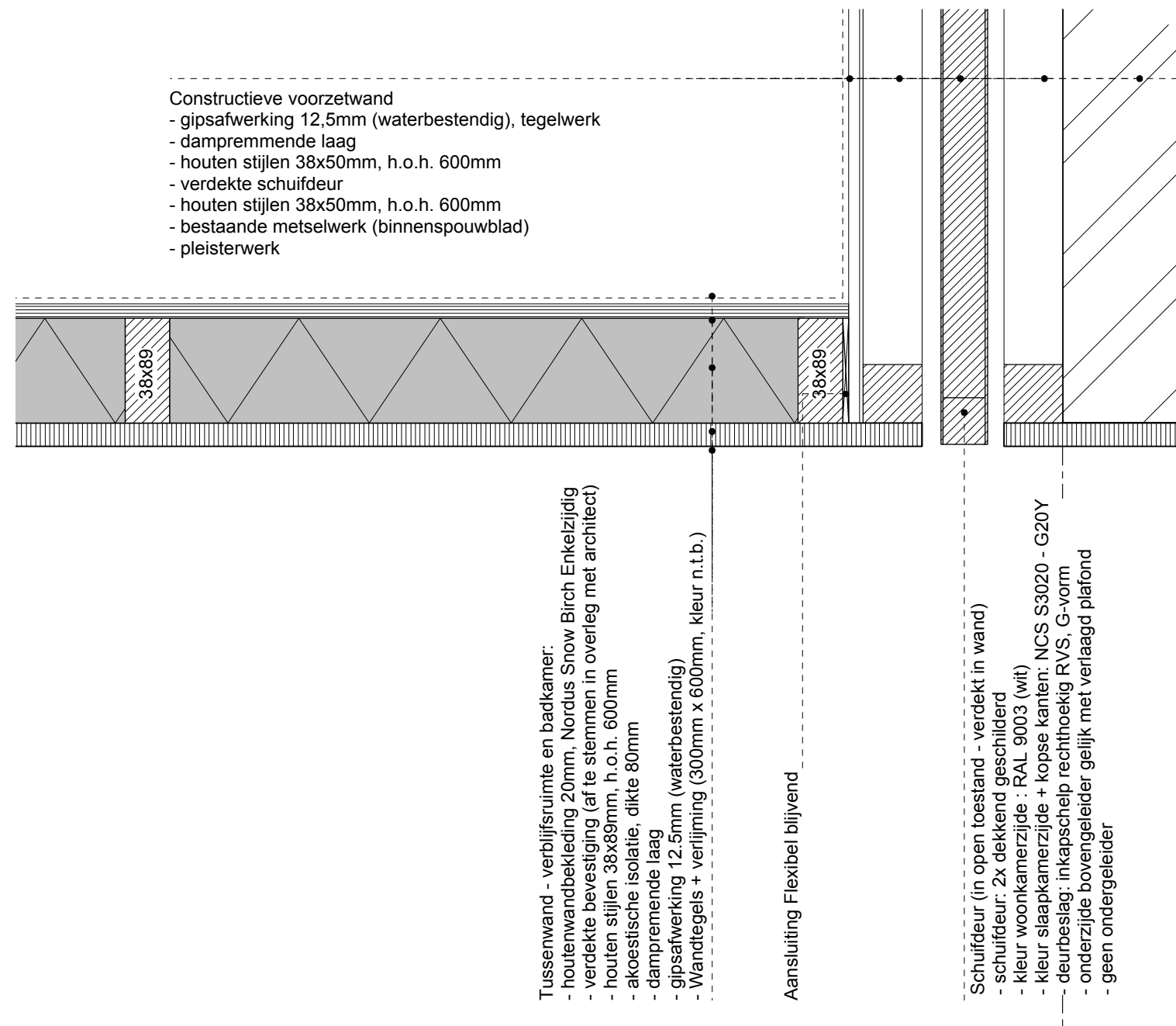

	project AANBOUW WOONHUIS	projectno. 1602	omschrijving DETAIL H8	tekeningnummer 01	schaal 1:5	formaat A3	datum 14-08-2016	Fam. De Rover - Remmers Hummelo
--	-----------------------------	--------------------	---------------------------	----------------------	---------------	---------------	---------------------	------------------------------------

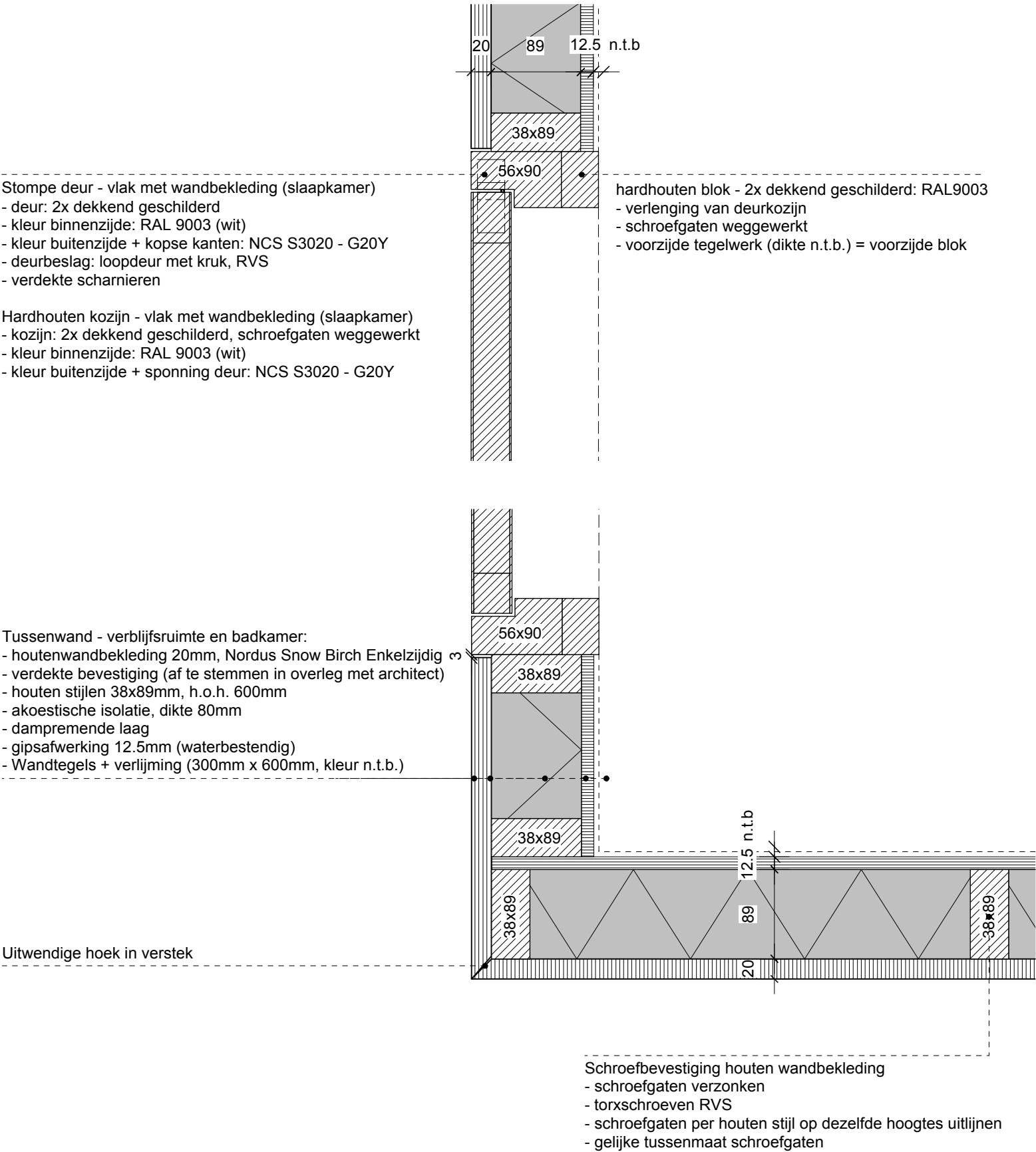

	project AANBOUW WOONHUIS	projectno. 1602	omschrijving DETAIL H9 + H10	tekeningnummer 01	schaal 1:5	formaat A3	datum 14-08-2016	Fam. De Rover - Remmers Hummelo
--	-----------------------------	--------------------	---------------------------------	----------------------	---------------	---------------	---------------------	------------------------------------

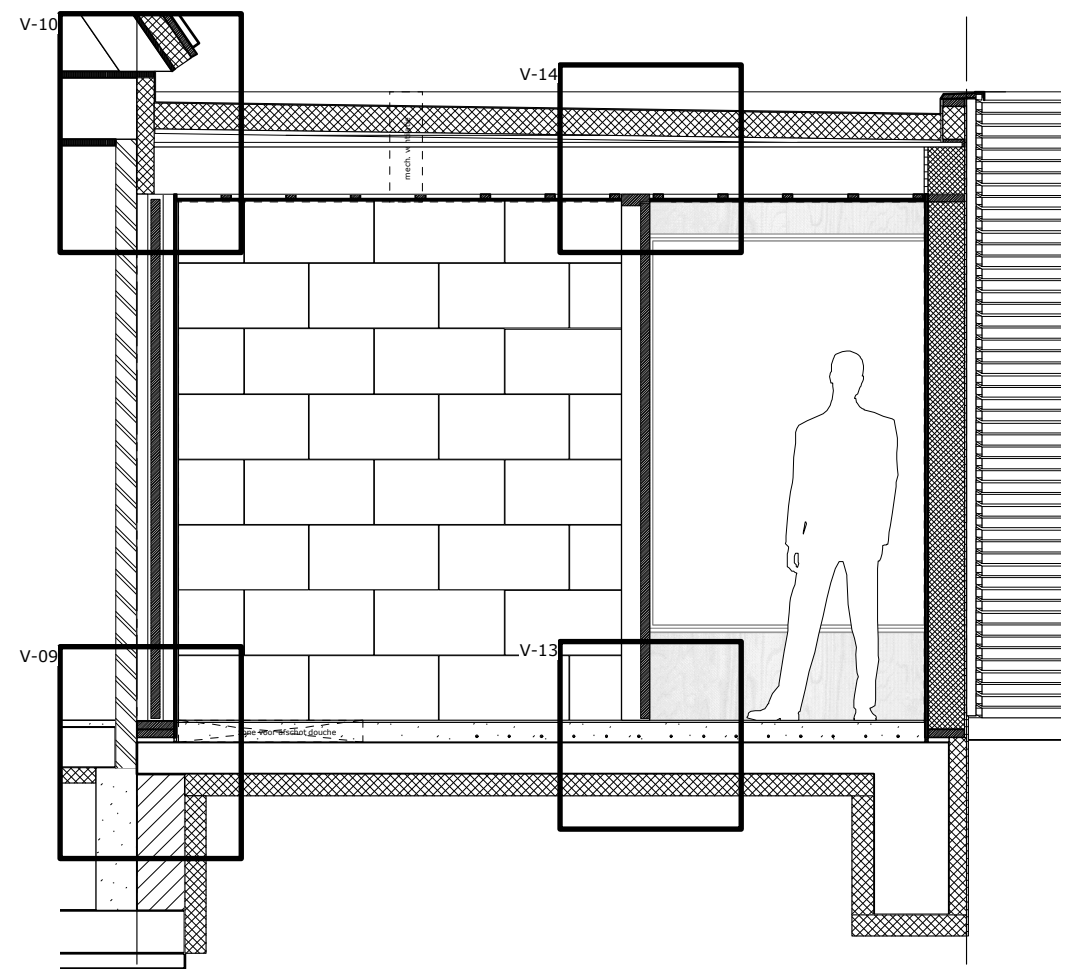
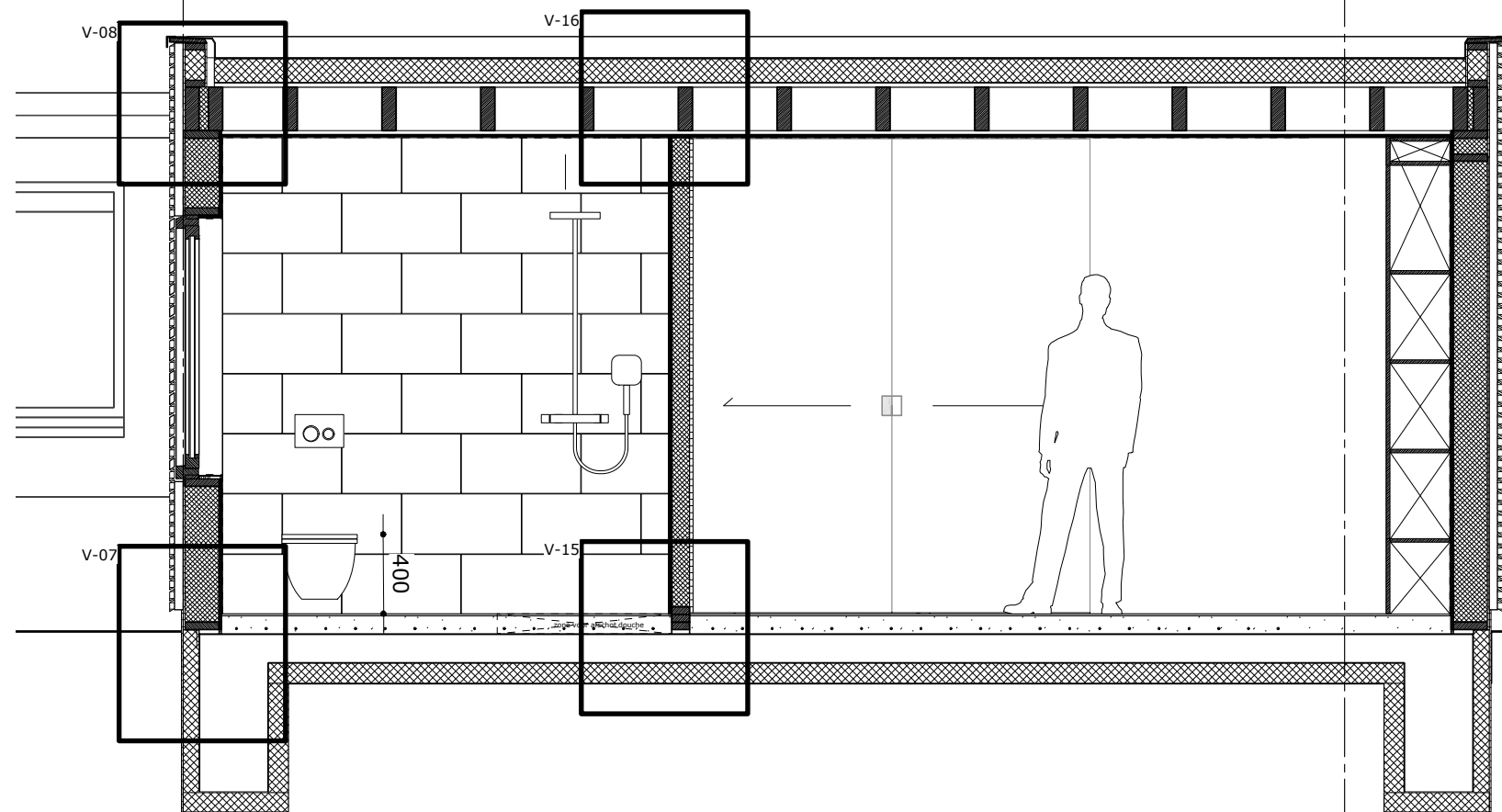
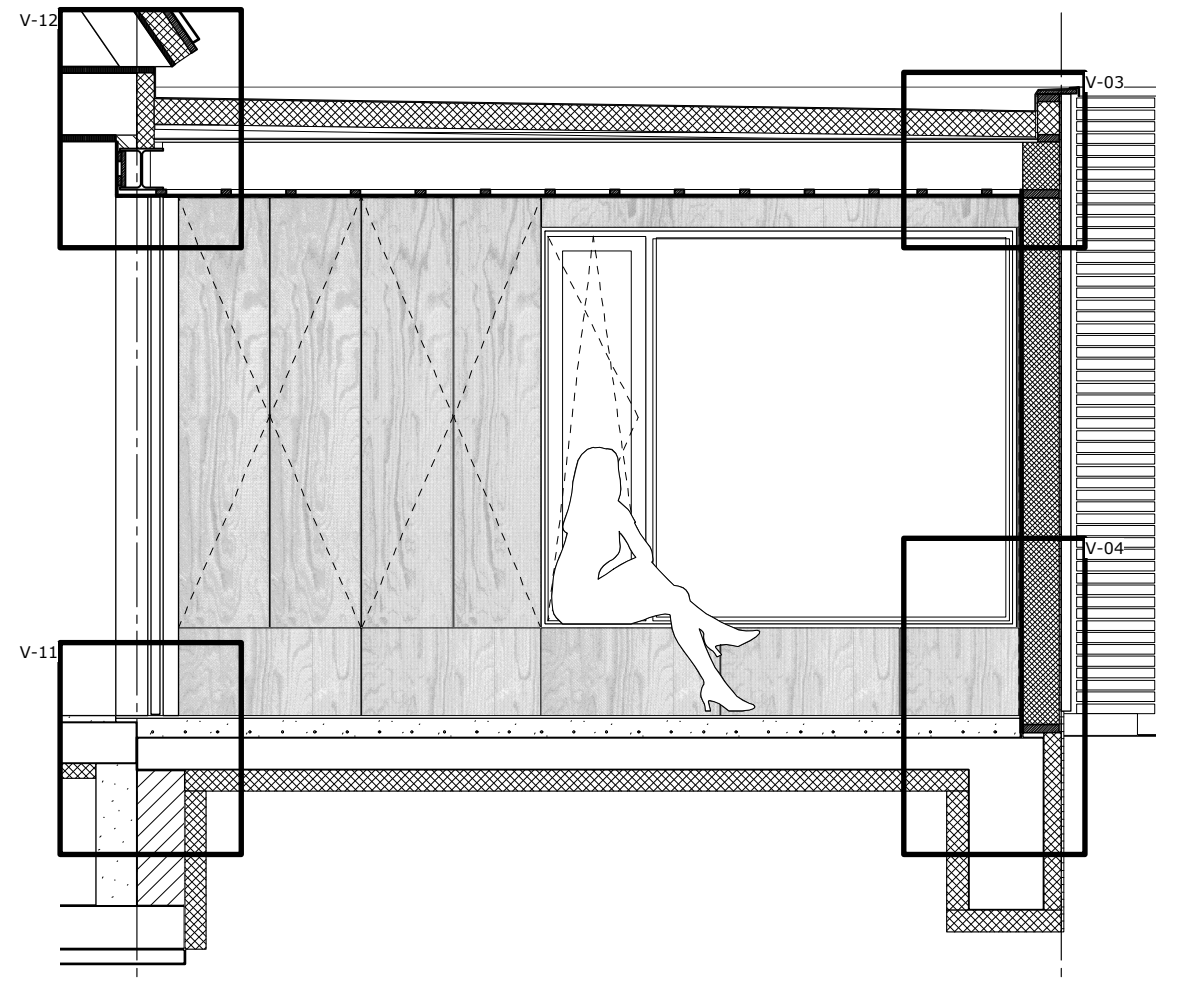
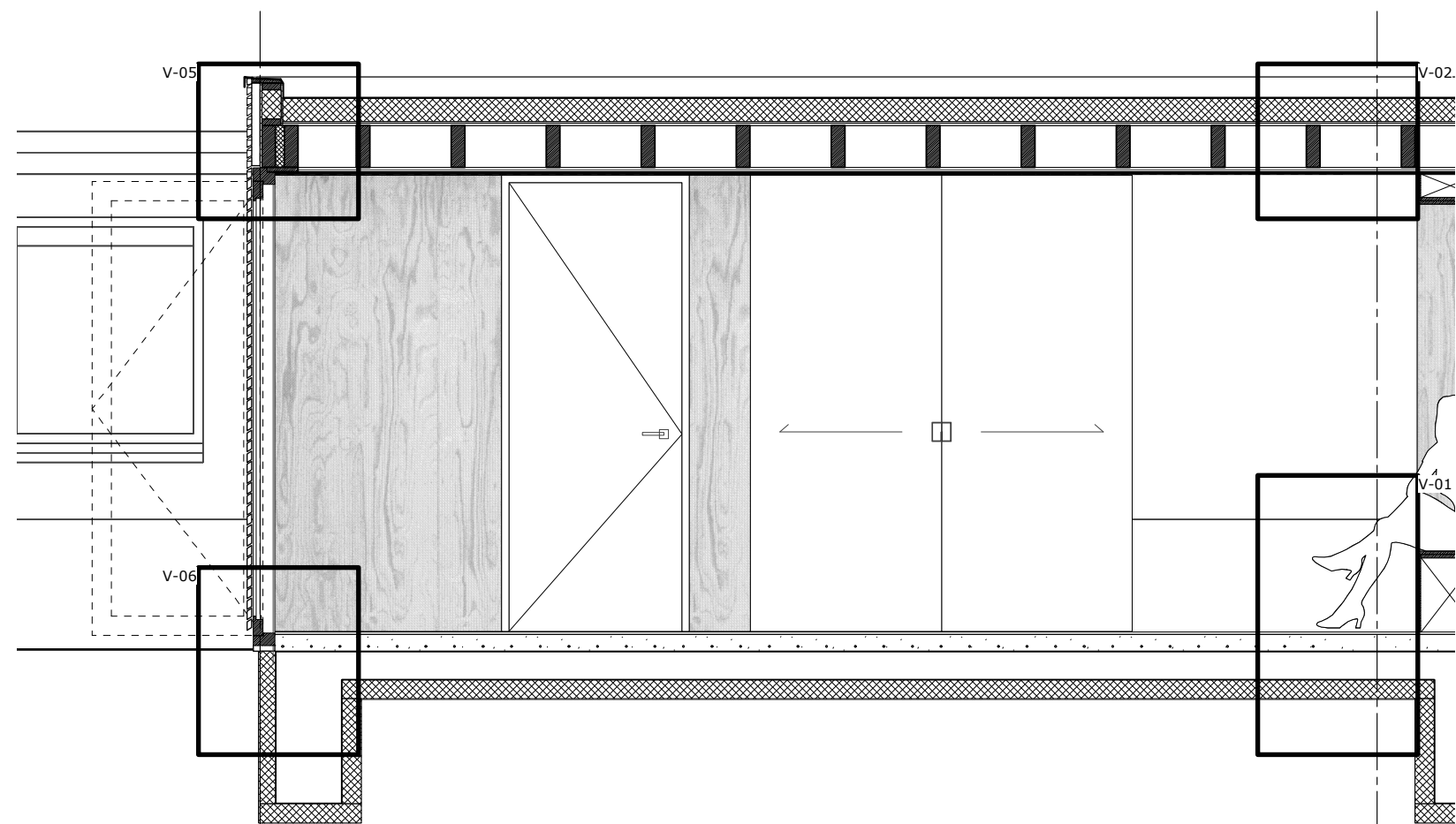

project	projectno.	omschrijving	tekeningnummer	schaal	formaat	datum	Fam. De Rover - Remmers
AANBOUW WOONHUIS	1602	VERTICALE DETAILS	01		A3	14-08-2016	Hummelo

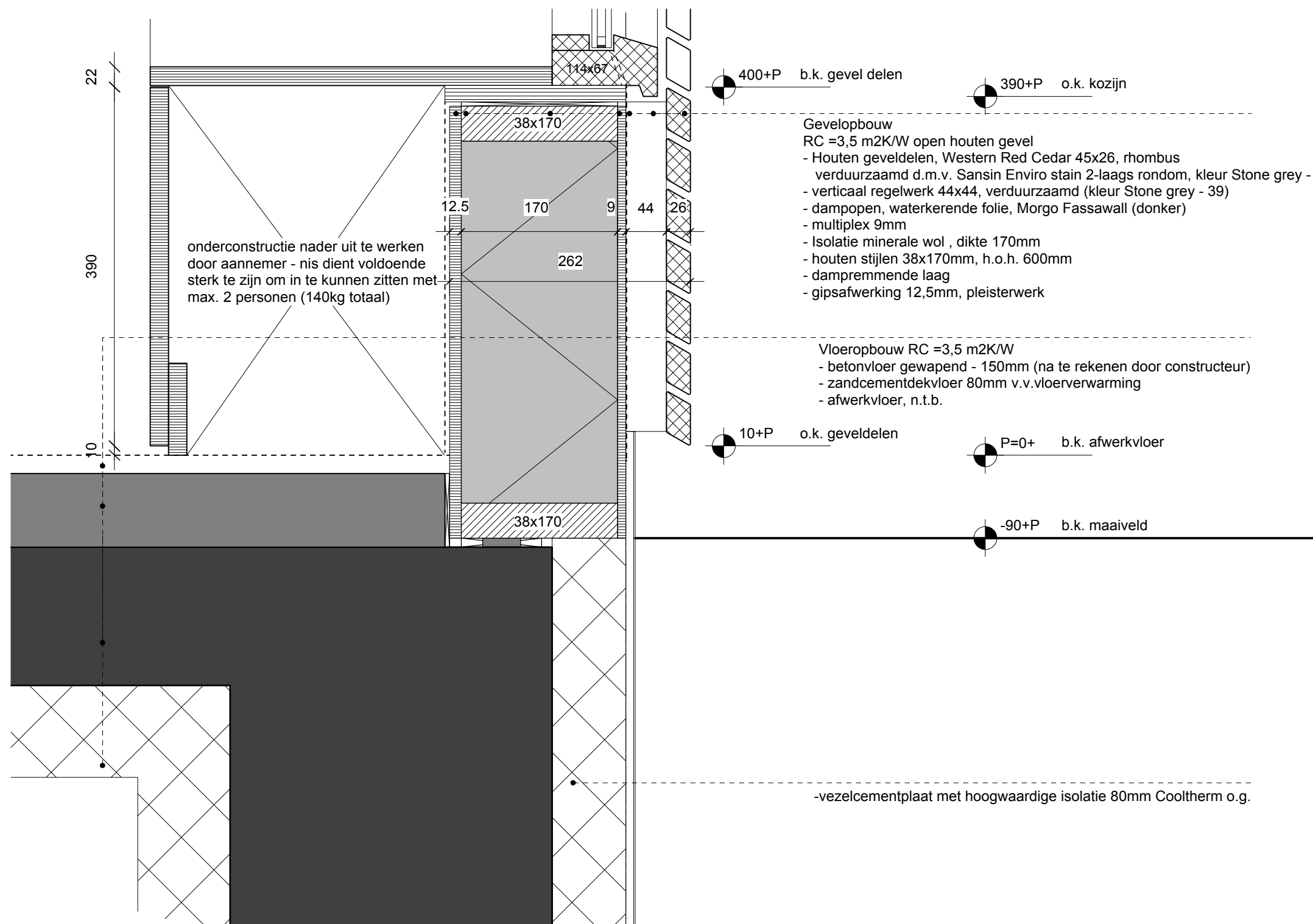

project	projectno.	omschrijving	tekeningnummer	schaal	formaat	datum	Fam. De Rover - Remmers
AANBOUW WOONHUIS	1602	DETAIL V1	01	1:5	A3	14-08-2016	Hummelo

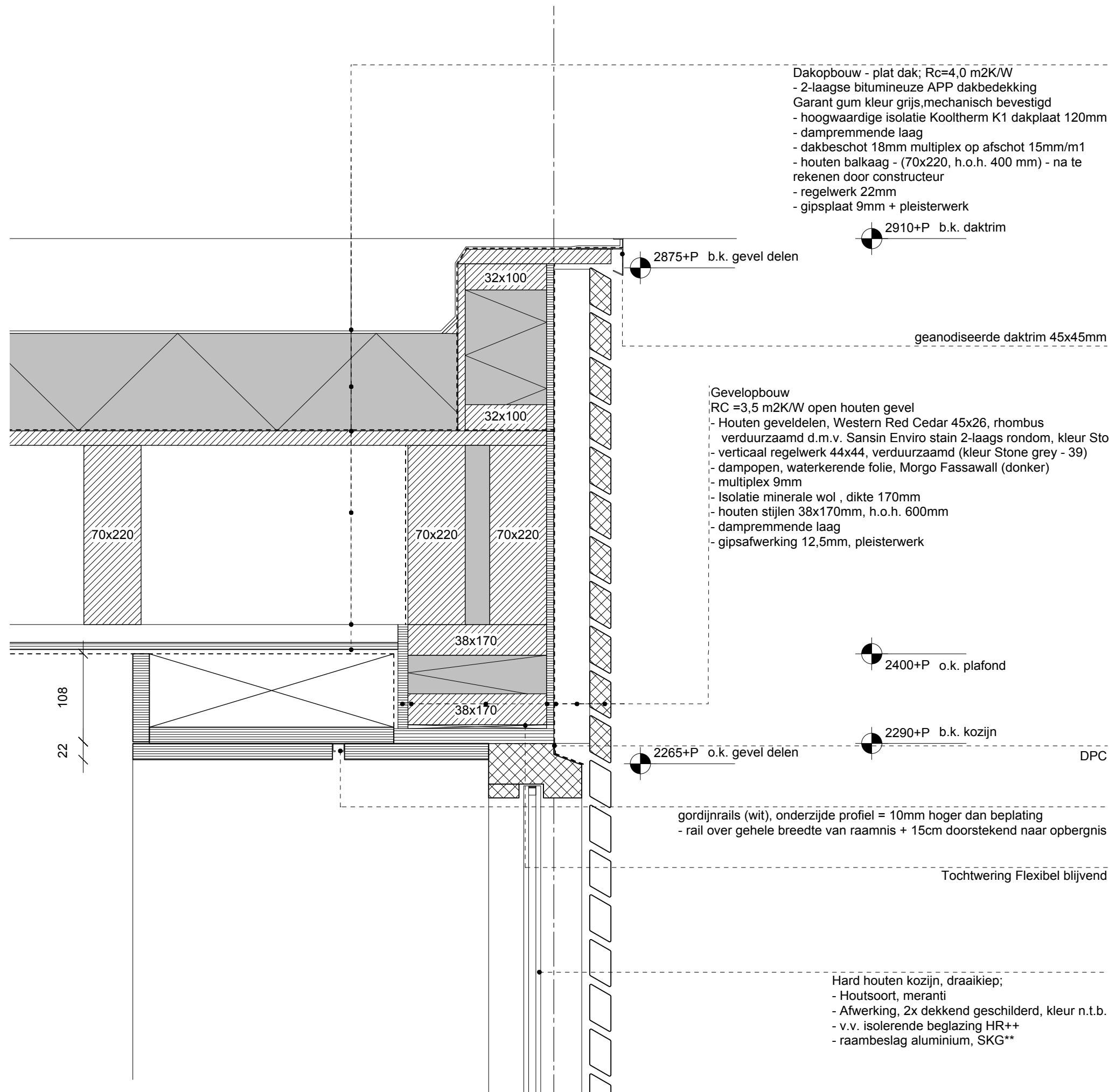

project	projectno.	omschrijving	tekeningnummer	schaal	formaat	datum	Fam. De Rover - Remmers
AANBOUW WOONHUIS	1602	DETAIL V2	01	1:5	A3	14-08-2016	Hummelo

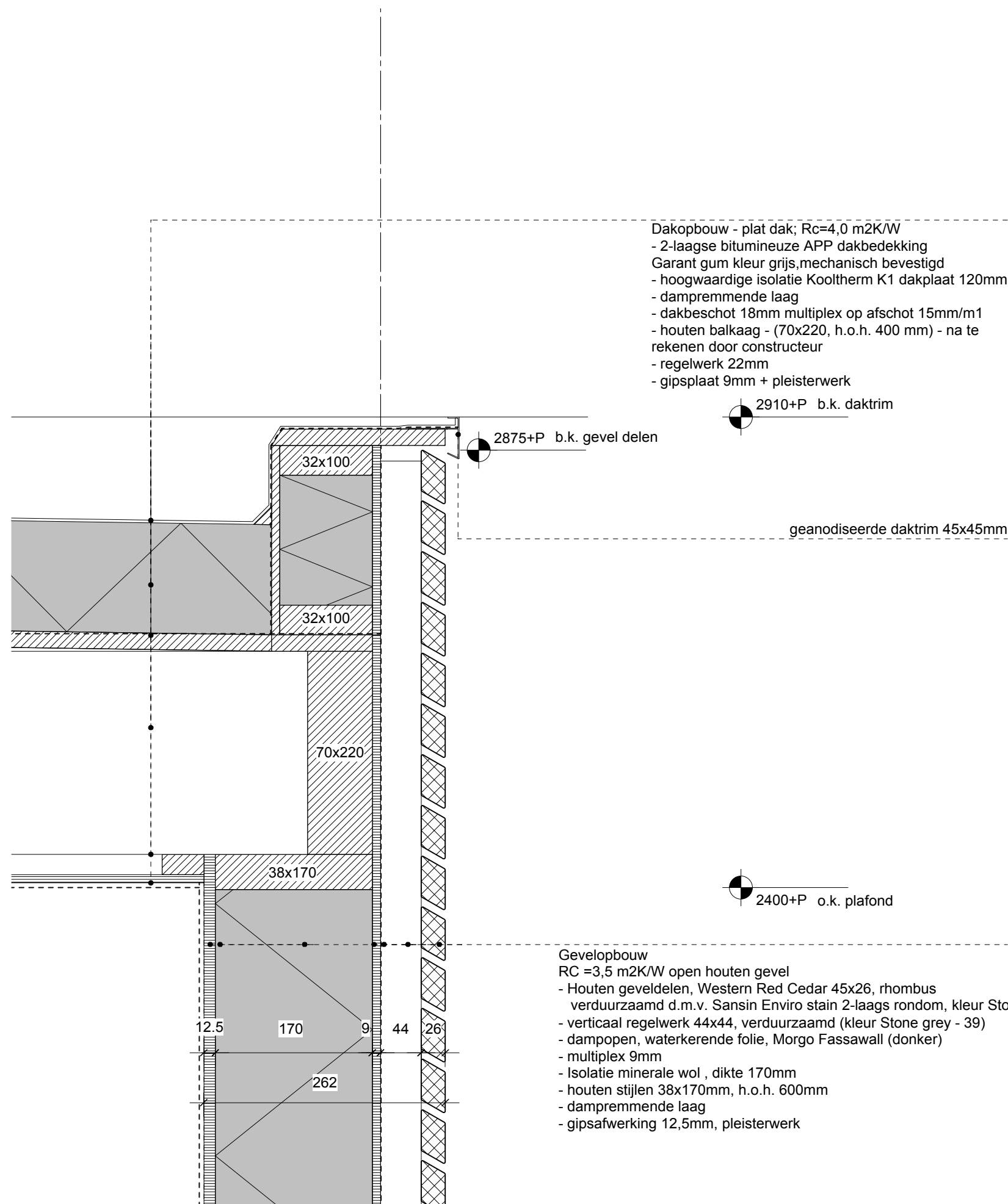

project	projectno.	omschrijving	tekeningnummer	schaal	formaat	datum	Fam. De Rover - Remmers
AANBOUW WOONHUIS	1602	DETAIL V4	01	1:5	A3	14-08-2016	Hummelo

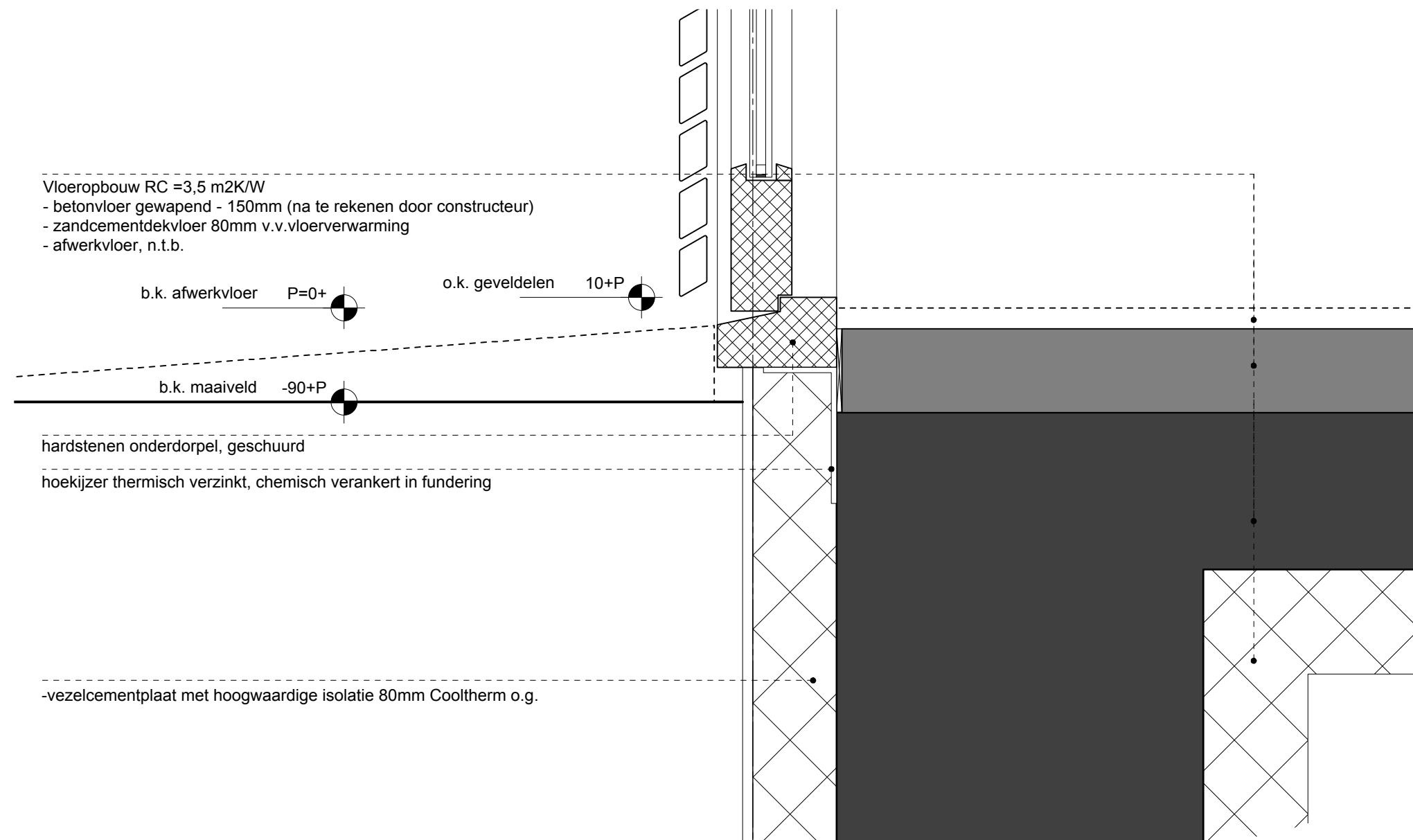

project	projectno.	omschrijving	tekeningnummer	schaal	formaat	datum	Fam. De Rover - Remmers
AANBOUW WOONHUIS	1602	DETAIL V5	01	1:5	A3	14-08-2016	Hummelo

- Dakopbouw - plat dak; Rc=4,0 m2K/W
- 2-laagse bitumineuze APP dakbedekking
 - Garant gum kleur grijs,mechanisch bevestigd
 - hoogwaardige isolatie Kooltherm K1 dakplaat 120mm
 - dampremmende laag
 - dakbeschot 18mm multiplex op afschot 15mm/m1
 - houten balkaag - (70x220, h.o.h. 400 mm) - na te rekenen door constructeur
 - regelwerk 22mm
 - gipsplaat 9mm + pleisterwerk

b.k. daktrim 2910+P

b.k. gevel delen 2875+P

geanodiseerde daktrim 45x45mm

Tochtwering Flexibel blijvend

DPC

o.k. plafond 2400+P

o.k. gevel delen 2375+P

gordijnrails (wit), onderzijde profiel = gelijk met onderzijde pleisterwerk

- rail over gehele breedte van gang - muur tot muur

Hard houten kozijn, beglaasde deur;

- Houtsoort, meranti (o.i.g.)
- Afwerking, 2x dekkend geschilderd, kleur n.t.b.
- v.v. gelaagde isolerende beglazing HR++, doorvalveilig
- deurbeslag aluminium, rozetten, SKG**

project	AANBOUW WOONHUIS	projectno.	1602	omschrijving	DETAIL V6	tekeningnummer	01	schaal	1:5	formaat	A3	datum	14-08-2016	Fam. De Rover - Remmers Hummelo
---------	------------------	------------	------	--------------	-----------	----------------	----	--------	-----	---------	----	-------	------------	---------------------------------

Dakopbouw - plat dak; Rc=4,0 m2K/W
- 2-laagse bitumineuze APP dakbedekking
Garant gum kleur grijs,mechanisch bevestigd
- hoogwaardige isolatie Kooltherm K1 dakplaat 120mm
- dampremmende laag
- dakbeschoot 18mm multiplex op afschoot 15mm/m1
- houten balkaag - (70x220, h.o.h. 400 mm) - na te rekenen door constructeur
- regelwerk 22mm
- gipsplaat 9mm (waterbestendig) + pleisterwerk

b.k. daktrim 2910+P

b.k. gevel delen 2875+P

geanodiseerde daktrim 45x45mm

Gevelopbouw
RC =3,5 m2K/W open houten gevel
- Houten geveldelen, Western Red Cedar 45x26, rhombus
verduurzaamd d.m.v. Sansin Enviro stain 2-laags rondom, kleur Stone grey - 39
- verticaal regelwerk 44x44, verduurzaamd (kleur Stone grey - 39)
- dampopen, waterkerende folie, Morgo Fassawall (donker)
- multiplex 9mm
- Isolatie minerale wol , dikte 170mm
- houten stijlen 38x170mm, h.o.h. 600mm
- dampremmende laag
- gipsafwerking 12,5mm (waterbestendig), tegelwerk

o.k. plafond 2400+P

Tochtwering Flexibel blijvend

DPC b.k. kozijn 1990+P

o.k. gevel delen 2009+P

Hard houten kozijn, draaikiep;
- Houtsoort, meranti
- Afwerking, 2x dekkend geschilderd, kleur n.t.b.
- v.v. isolerende beglazing HR++
- raambeslag aluminium, SKG**

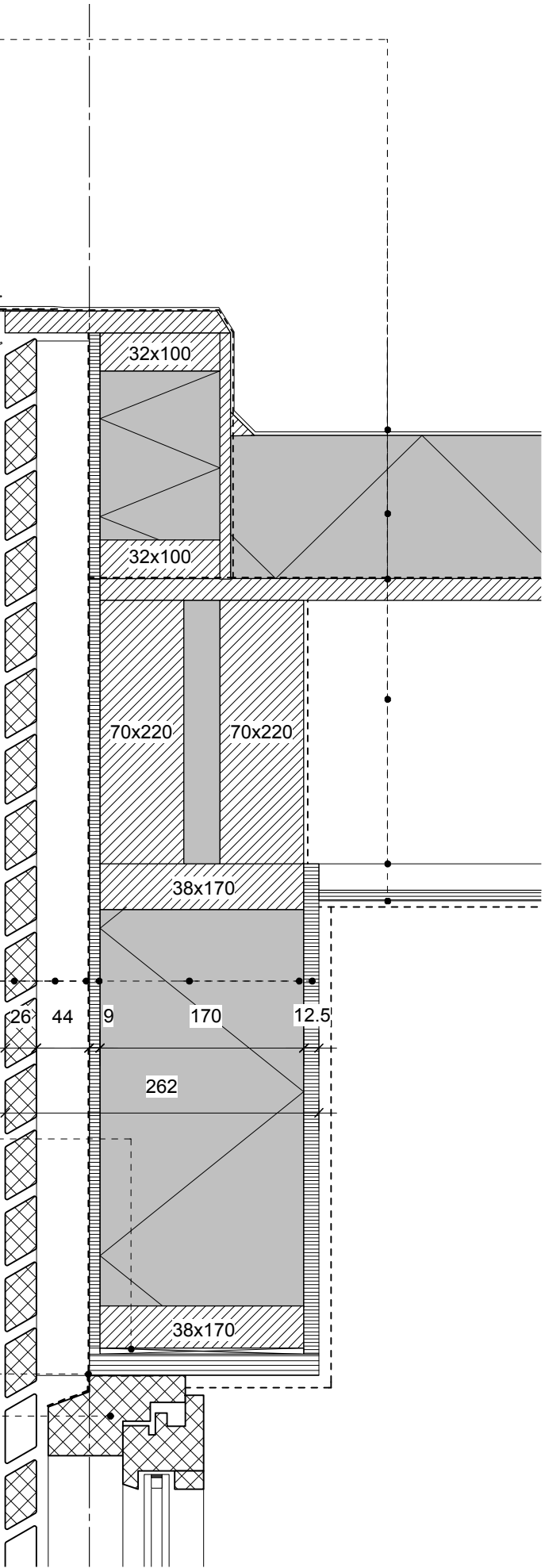

project	AANBOUW WOONHUIS	projectno.	1602	omschrijving	DETAIL V8	tekeningnummer	01	schaal	1:5	formaat	A3	datum	14-08-2016	Fam. De Rover - Remmers Hummelo
---------	------------------	------------	------	--------------	-----------	----------------	----	--------	-----	---------	----	-------	------------	---------------------------------

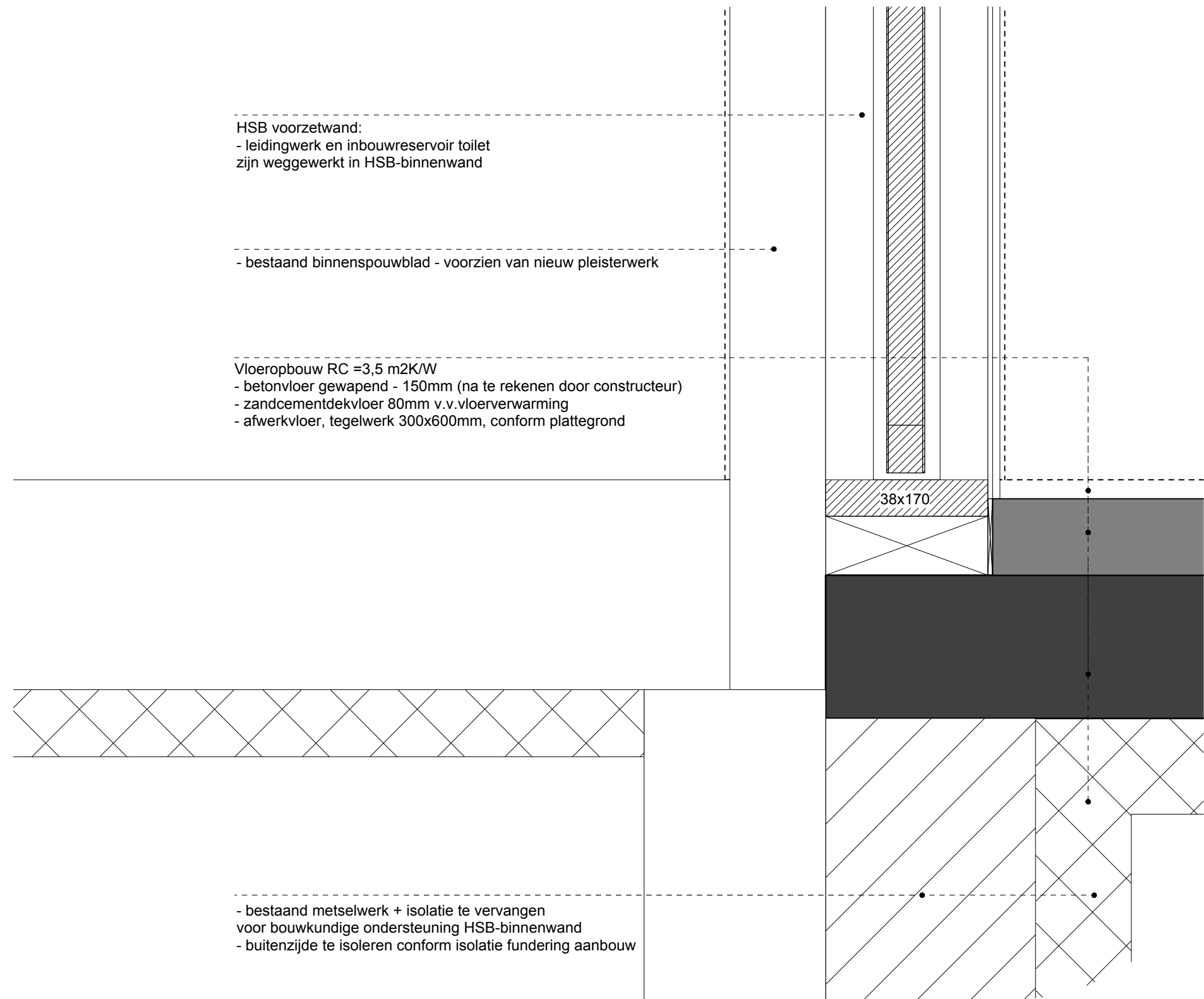

project	AANBOUW WOONHUIS	projectno.	1602	omschrijving	DETAIL V9	tekeningnummer	01	schaal	1:5	formaat	A3	datum	14-08-2016	Fam. De Rover - Remmers Hummelo
---------	------------------	------------	------	--------------	-----------	----------------	----	--------	-----	---------	----	-------	------------	------------------------------------

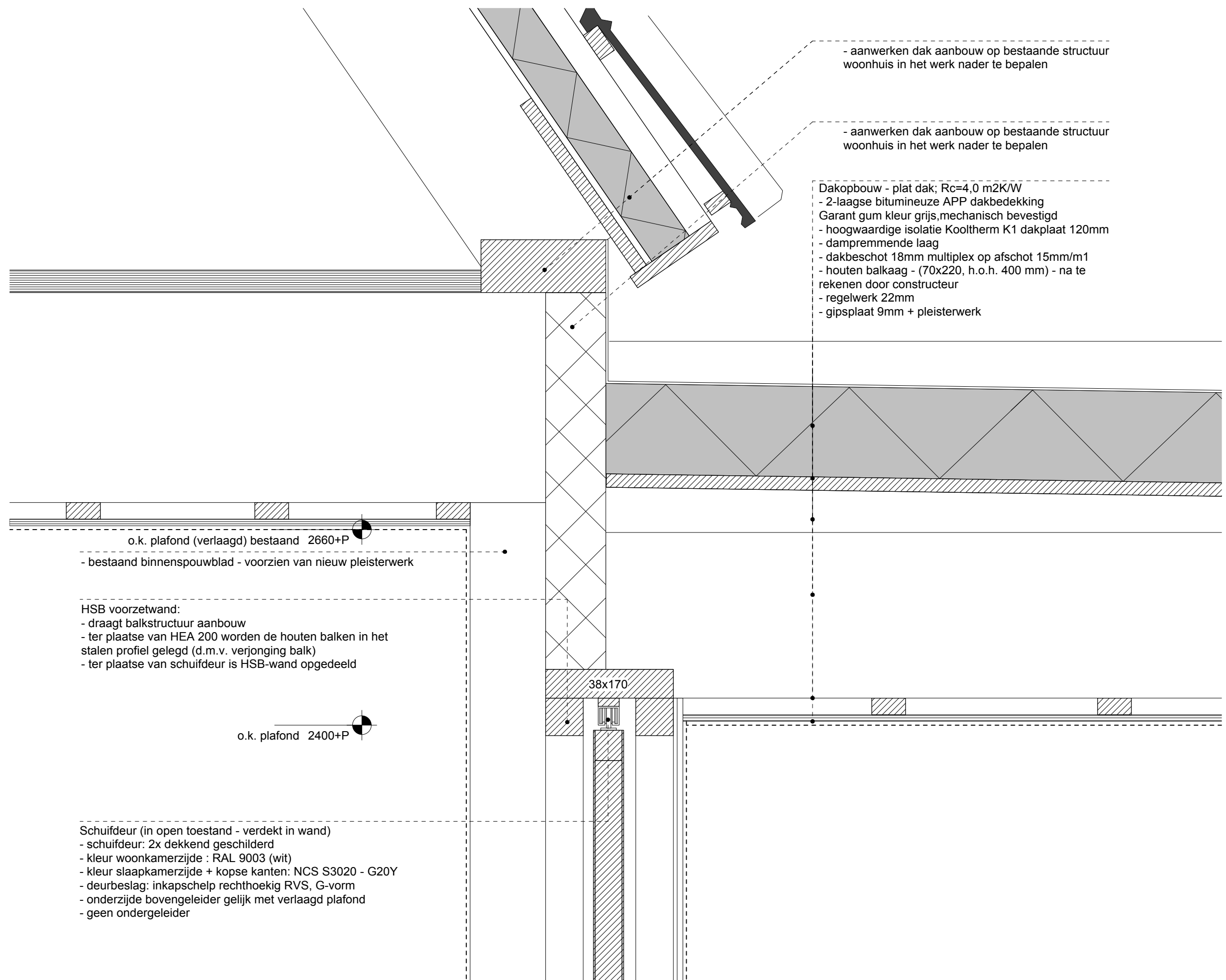

project	projectno.	omschrijving	tekeningnummer	schaal	formaat	datum	Fam. De Rover - Remmers
AANBOUW WOONHUIS	1602	DETAIL V10	01	1:5	A3	14-08-2016	Hummelo

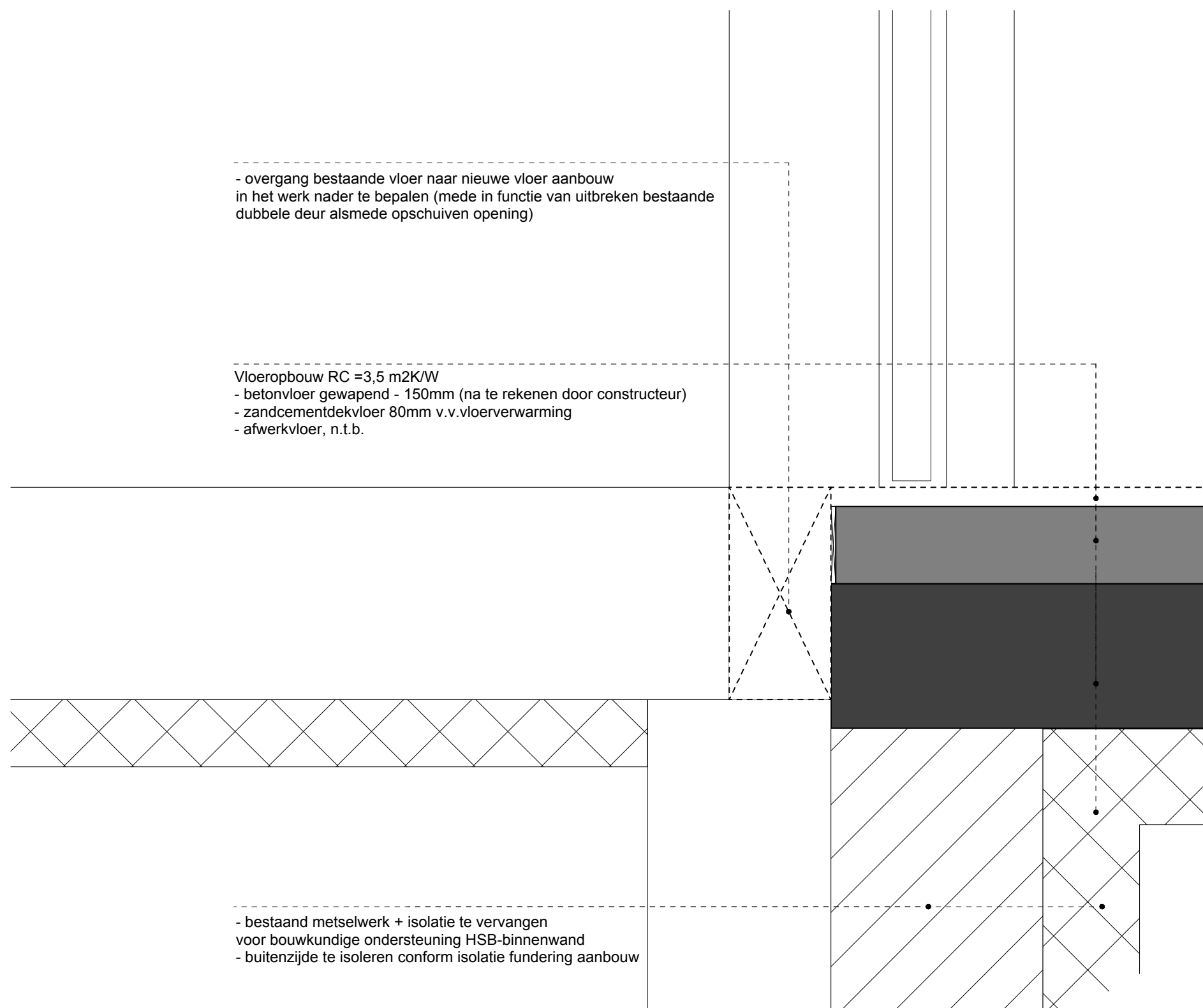

	project AANBOUW WOONHUIS	projectno. 1602	omschrijving DETAIL V11	tekeningnummer 01	schaal 1:5	formaat A3	datum 14-08-2016	Fam. De Rover - Remmers Hummelo
--	-----------------------------	--------------------	----------------------------	----------------------	---------------	---------------	---------------------	------------------------------------

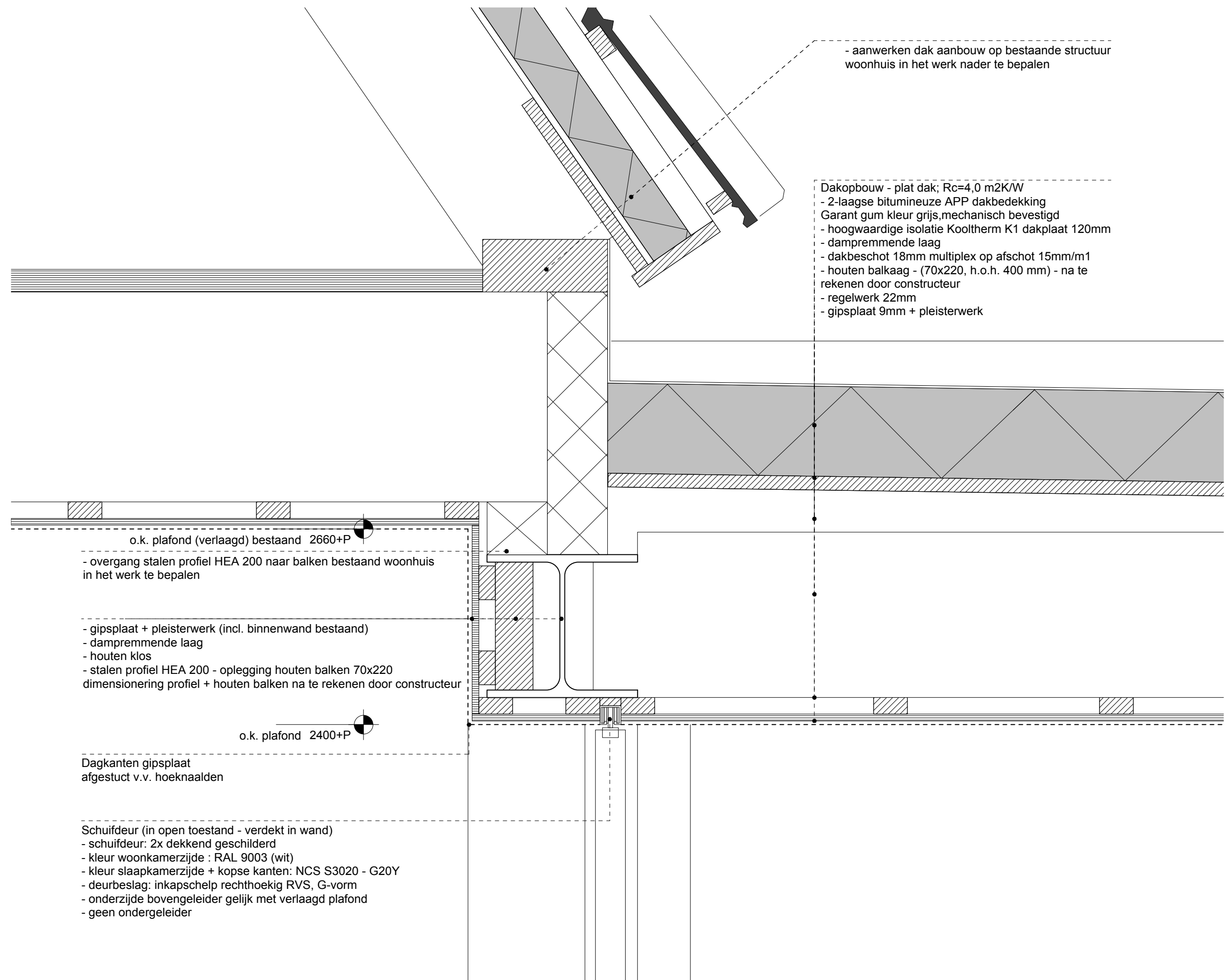

project	projectno.	omschrijving	tekeningnummer	schaal	formaat	datum	Fam. De Rover - Remmers
AANBOUW WOONHUIS	1602	DETAIL V12	01	1:5	A3	14-08-2016	Hummelo

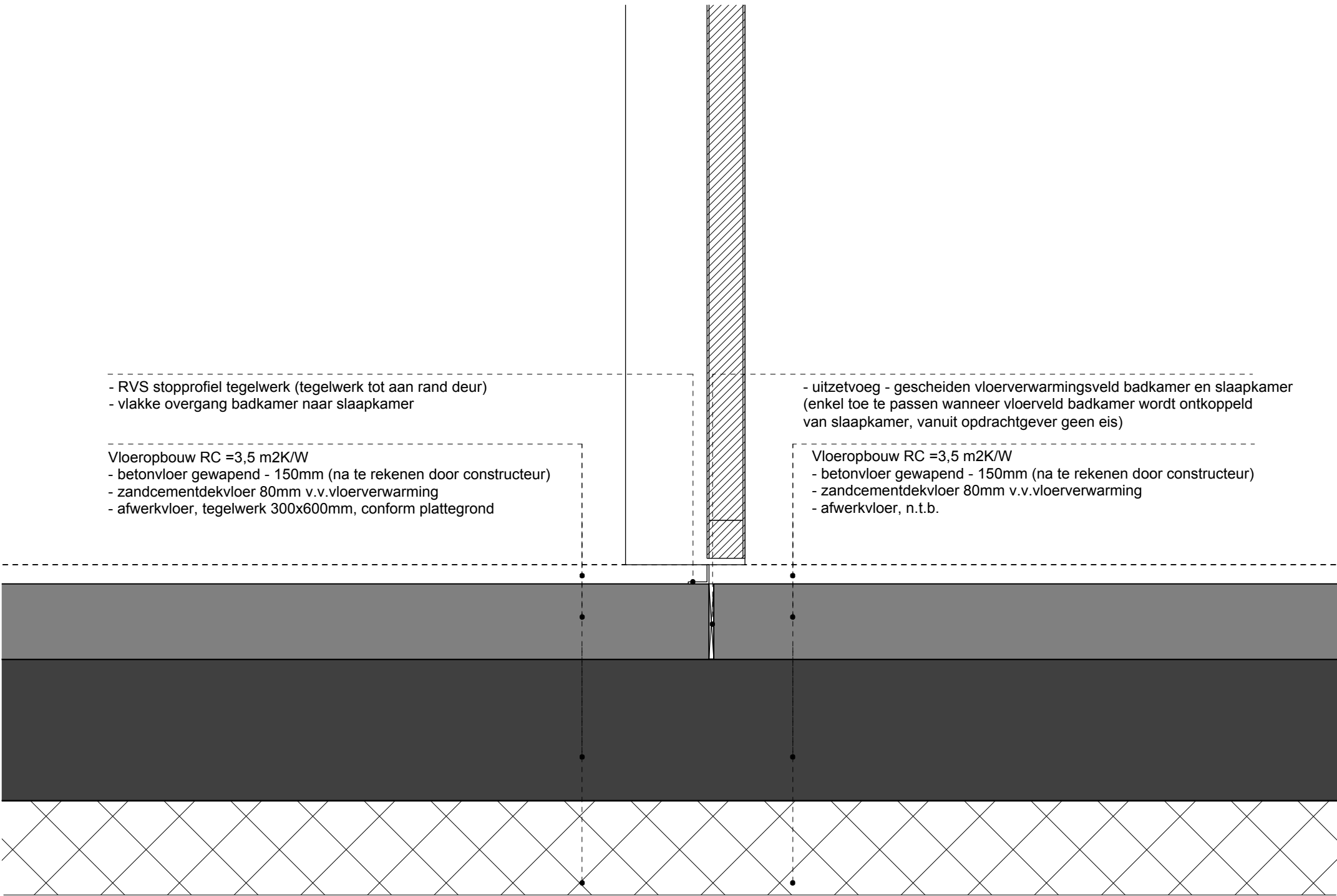

	project AANBOUW WOONHUIS	projectno. 1602	omschrijving DETAIL V13	tekeningnummer 01	schaal 1:5	formaat A3	datum 14-08-2016	Fam. De Rover - Remmers Hummelo
--	-----------------------------	--------------------	----------------------------	----------------------	---------------	---------------	---------------------	------------------------------------

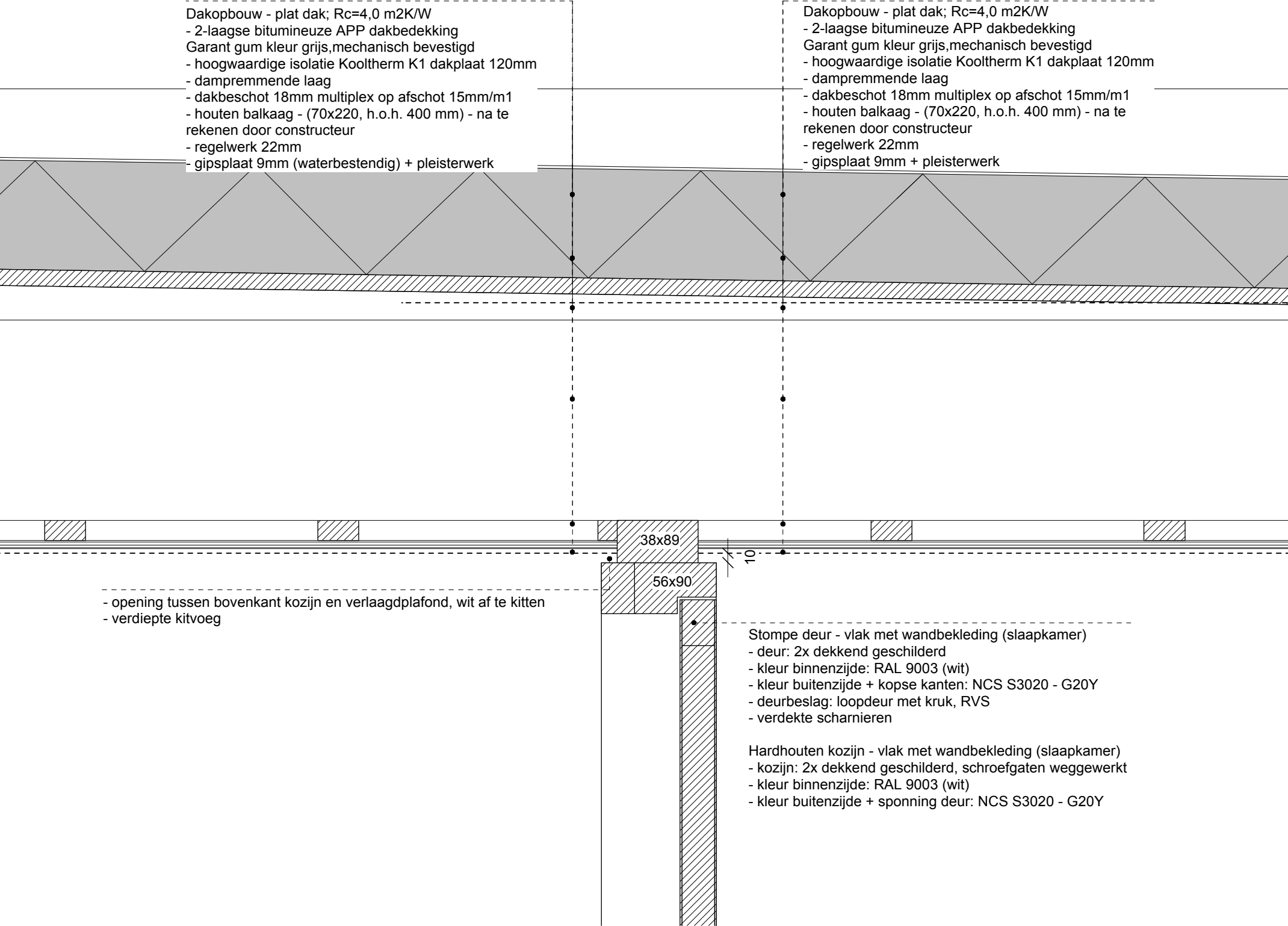

project	projectno.	omschrijving	tekeningnummer	schaal	formaat	datum	Fam. De Rover - Remmers
AANBOUW WOONHUIS	1602	DETAIL V14	01	1:5	A3	14-08-2016	Hummelo

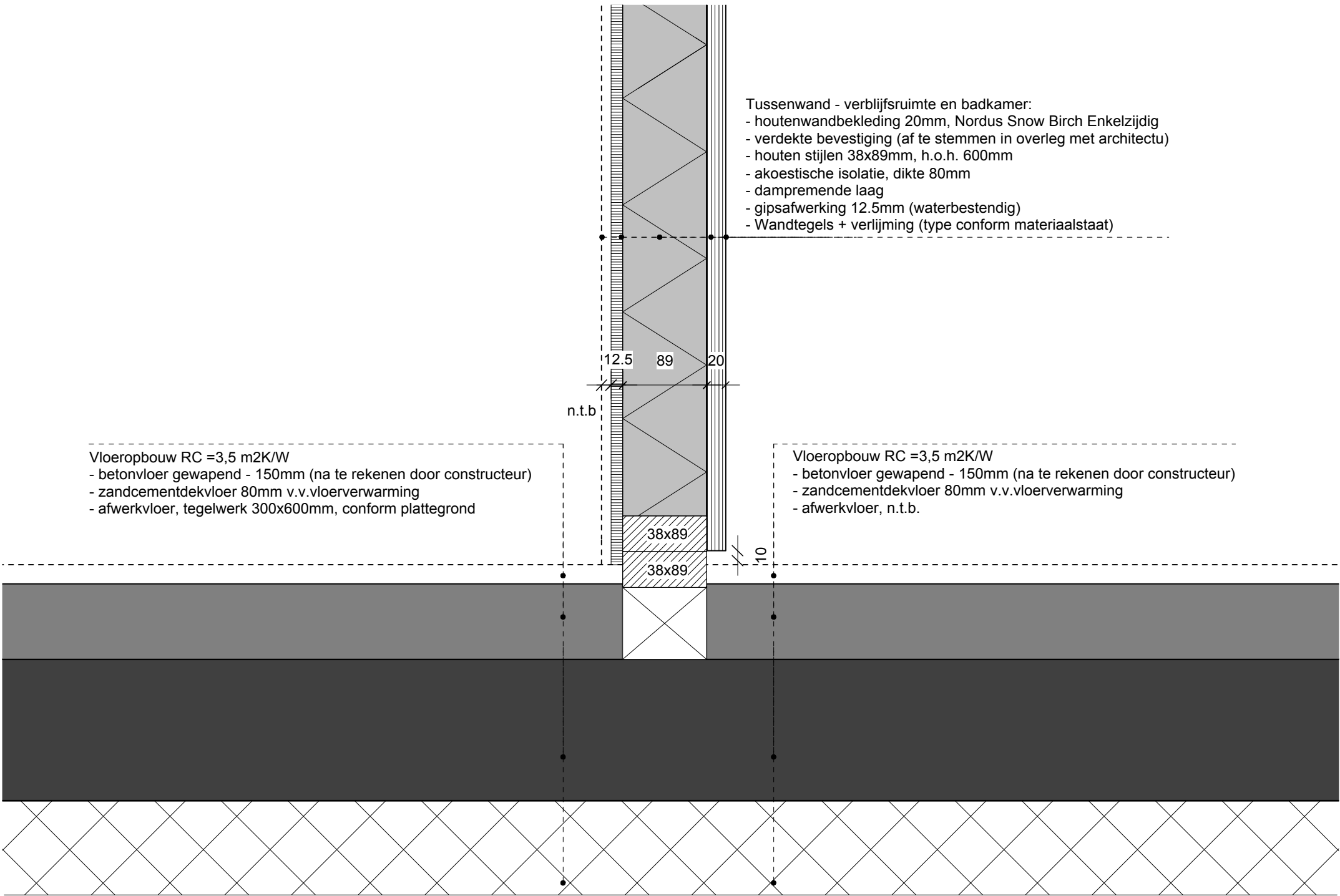

project	projectno.	omschrijving	tekeningnummer	schaal	formaat	datum	Fam. De Rover - Remmers
AANBOUW WOONHUIS	1602	DETAIL V15	01	1:5	A3	14-08-2016	Hummelo

Dakopbouw - plat dak; Rc=4,0 m2K/W

- 2-laagse bitumineuze APP dakbedekking
- Garant gum kleur grijs,mechanisch bevestigd
- hoogwaardige isolatie Kooltherm K1 dakplaat 120mm
- dampremmende laag
- dakbeschot 18mm multiplex op afschot 15mm/m1
- houten balkaag - (70x220, h.o.h. 400 mm) - na te rekenen door constructeur
- regelwerk 22mm
- gipsplaat 9mm (waterbestendig) + pleisterwerk

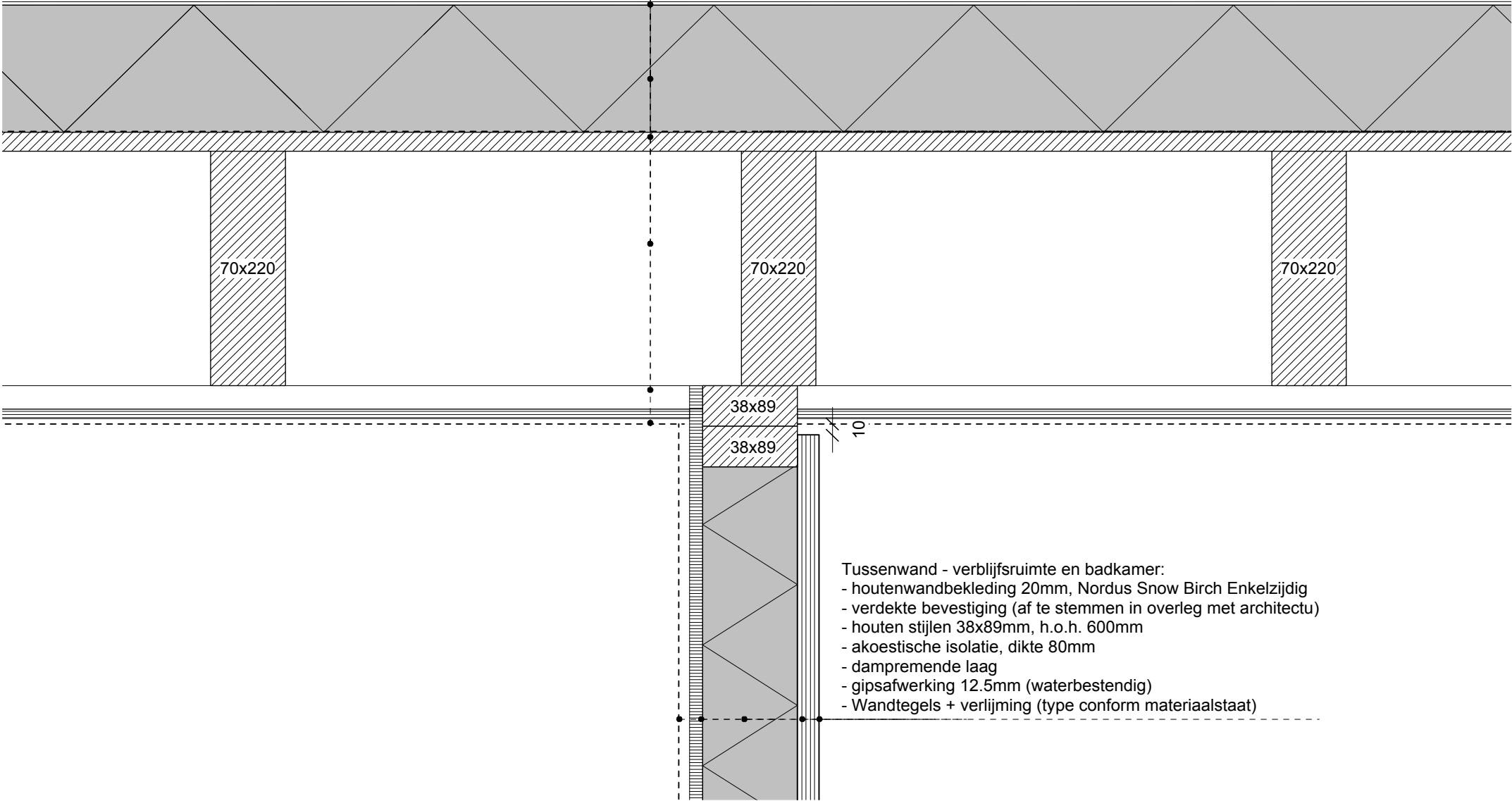

Tussenwand - verblijfsruimte en badkamer:

- houtenwandbekleding 20mm, Nordus Snow Birch Enkelzijdig
- verdeckte bevestiging (af te stemmen in overleg met architectu)
- houten stijlen 38x89mm, h.o.h. 600mm
- akoestische isolatie, dikte 80mm
- dampremende laag
- gipsafwerking 12.5mm (waterbestendig)
- Wandtegels + verlijming (type conform materiaalstaat)

project	projectno.	omschrijving	tekeningnummer	schaal	formaat	datum	Fam. De Rover - Remmers
AANBOUW WOONHUIS	1602	DETAIL V16	01	1:5	A3	14-08-2016	Hummelo