

Dienst Regelingen  
Ministerie van Economische Zaken

> Retouradres Postbus 322 9400 AH Assen

10.2.g

10.2.g

**Dienst Regelingen**

Mandemaat 3  
Postbus 322  
9400 AH Assen  
www.drloket.nl

T 0800 - 22 333 22

**Contactpersoon**

10.2.e

070 10.2.e

**Onze referentie**

aanvraagnummer  
4090010183592

**Relatienummer**

10.2.g  
KvK-nummer 27222194

Datum 7 februari 2014

Betreft Beoordeling tussenverslag Praktijknetwerken 2012

Geachte 10.2.e ,

Op 21 januari 2014 heb ik uw tussenverslag voor de subsidie Kleine Praktijknetwerken 2012 ontvangen. Het gaat om uw project "*Vermindering gewasbescherming, opkweek, eindteelt*". Ik heb uw verslag beoordeeld. In deze brief leest u de uitkomst hiervan.

**Beoordeling**

Uw tussenverslag geeft voldoende inzicht in de voortgang van het project. U voldoet hiermee aan de rapportageverplichting van deze subsidie. Ik wens u veel succes met de voortzetting van uw project.

**Meer informatie**

Heeft u nog vragen, kijk dan op onze website: [www.drloket.nl](http://www.drloket.nl). Of bel met het DR-Loket: 0800 - 22 333 22 (op werkdagen tussen 8.30 en 16.30 uur).

Met vriendelijke groet,

10.2.e

De plv. teammanager Subsidies Dienst Regelingen

Deze brief is automatisch aangemaakt en daarom niet ondertekend.





Dienst Regelingen  
Ministerie van Economische Zaken

# overzicht

Betalen en financiering  
Praktijknetwerken

Relatienummer	10 2	Aanvraagnummer	4090010183592
BSN of KvK-nummer	KvK-nummer 27222194	Projectnaam	Vermindering gewasbescherming, opkweek en eindteelt
Naam	10 2 a		

## Betalingsoverzicht

Subsidiabele kostenposten													
Volgnr	Datum betaalaanvraag*	Begrotingspost	Activiteit	Facturen				Betaling					
				Nummer	Datum	Leverancier	Omschrijving	Betaalwijze	Betaal-datum	Van bankrekening-nummer **	Betaald bedrag exclusief btw	Btw bedrag	Betaald bedrag inclusief btw
1		Inhuren van deskundigen	onderzoek	1	15-01-13	10.2.g	onderzoek	Per bank	20-02-13	10.2.g	€ 350,00	€ 73,50	€ 423,50
2		Inhuren van deskundigen	financiële begeleiding	2	15-02-13		advies	Per bank	22-03-13		€ 1.320,00	€ 277,20	€ 1.597,20
3		Procesbegeleider of projectuitvoerder	procesbegeleiding	3	15-03-13		proces, activiteit 1	Per bank	4-11-13		€ 1.980,00	€ 415,80	€ 2.395,80
4		Inhuren van deskundigen	faciliteren onderzoek	4	15-03-13		advies	Per bank	4-11-13		€ 1.665,00	€ 349,65	€ 2.014,65
5		Inhuren van deskundigen	onderzoek	5	21-02-13		onderzoek	Per bank	16-05-13		€ 339,85	€ 71,37	€ 411,22
6		Procesbegeleider of projectuitvoerder	procesbegeleiding	6	23-05-13		activiteit 2 proces	Per bank	13-06-13		€ 1.470,00	€ 308,70	€ 1.778,70
7		Inhuren van deskundigen	faciliteren onderzoek	7	23-05-13		advies	Per bank	13-06-13		€ 900,00	€ 189,00	€ 1.089,00
8		Inhuren van deskundigen	faciliteren onderzoek	8	2-10-13		advies	Per bank	24-10-13		€ 1.760,00	€ 369,60	€ 2.129,60
9		Procesbegeleider of projectuitvoerder	procesbegeleiding	9	2-10-13		activiteit 2 proces	Per bank	24-10-13		€ 1.800,00	€ 378,00	€ 2.178,00
10		Procesbegeleider of projectuitvoerder	procesbegeleiding	10	12-12-13		Proces	Per bank	22-01-14		€ 1.260,00	€ 264,60	€ 1.524,60
11		Inhuren van deskundigen	faciliteren onderzoek	11	12-12-13		advies	Per bank	22-01-14		€ 770,00	€ 161,70	€ 931,70
12		Vastleggen en verspreiden van kennis	materiaal ontwikkelen	12	23-01-14		materiaal	Per bank	6-03-14		€ 97,50	€ 20,48	€ 117,98
13		Inhuren van deskundigen	financiële begeleiding	13	14-02-14		advies	Per bank	6-03-14		€ 1.525,00	€ 320,25	€ 1.845,25
14		Inhuren van deskundigen	onderzoek	14	3-02-14		onderzoek	Per bank	6-03-14		€ 350,00	€ 73,50	€ 423,50
15		Inhuren van deskundigen	onderzoek	15			onderzoek	Per bank	9-02-14		€ 800,00	€ 168,00	€ 968,00
16		Inhuren van deskundigen	onderzoek	16			onderzoek	Per bank	6-03-14		€ 1.072,50	€ 225,23	€ 1.297,73
17		Inhuren van deskundigen	onderzoek	17			onderzoek	Per bank	6-03-14		€ 294,80	€ 17,69	€ 312,49
18		Procesbegeleider of projectuitvoerder	procesbegeleiding	18			activiteit 4	Per bank	6-03-14		€ 1.707,13	€ 358,50	€ 2.065,63
19		Inhuren van deskundigen	faciliteren onderzoek	19			afsluiten activiteit 1	Per bank	6-03-14		€ 740,00	€ 155,40	€ 895,40
20													€ -
21													€ -
Totaal subsidiabele kostenposten											€ 20.201,78	€ 4.198,17	€ 24.399,95

Overzicht totale kosten per begrotingspost			
Begrotingspost	Betaald bedrag exclusief btw	Betaald bedrag inclusief btw	Heeft u nog opmerkingen? Dan kunt u die hieronder invullen.
Procesbegeleider of projectuitvoerder	€ 8.217,13	€ 9.942,73	
Organisatie en facilitering van het samenwerkingsverband	€ 0,00	€ 0,00	

Vastleggen en verspreiden van kennis	€ 97,50	€ 117,98	Doc. 13
Inhuren van deskundigen	€ 11.887,15	€ 14.339,24	
Niet-subsidiabele kosten factuur	€ 0,00	€ 0,00	
<b>Totaal projectkosten</b>	<b>€ 20.201,78</b>	<b>€ 24.399,95</b>	
<b>Uw Gegevens</b>			
Opgesteld door:			
Naam bedrijf:			
Datum:			
Handtekening:			

\* Heeft u een begrotingspost al eerder opgegeven bij het aanvragen van een voorschot? Vul dan de datum in van het aanvragen van dat voorschot.

\*\* Gebruikt u een rekeningnummer dat niet op naam staat van de aanvrager, noteer dan in het opmerkingenveld de naam van de houder en motiveer waarom deze partij de factuur betaald.



Rijksdienst voor Ondernemend  
Nederland

> Retouradres Postbus 40225 8004 DE Zwolle

10.2.g

10.2.e

10.2.g

**Rijksdienst voor  
Ondernemend Nederland**

Mandemaat 3  
Assen  
Postbus 40225  
8004 DE Zwolle  
mijn.rvo.nl

T 088 042 42 42

**Contactpersoon  
10.2.e**

T 0 10.2.e  
praktijknetwerken@rvo.nl

**Onze referentie**  
aanvraagnummer  
5420013423594

**Bijlagen  
1**

**Relatienummer  
10.2.g**  
KvK-nummer 27222194

**Banknummer  
10.2.g**

**IBAN**  
NL10.2.g

**BIC**  
ABNANL2A

Datum **08 MEI 2014**

Betreft **Beslissing aanvraag voorschot Praktijknetwerken 2012**

Geachte **10.2.e**

Op 3 april 2014 heb ik uw aanvraag voor een voorschot van de subsidie Kleine Praktijknetwerken 2012 ontvangen. Het gaat om uw project 'Vermindering gewasbescherming, opkweek eindteelt'. Ik heb uw aanvraag beoordeeld. In deze brief vertel ik u wat mijn beslissing is.

**Beslissing**

Ik keur uw aanvraag goed. U krijgt € 16.162,00 voorschot voor de kosten van uw project. Hiervan komt 75% uit het Europees Landbouwfonds voor Plattelandsontwikkeling (ELFPO). Wilt u weten hoe het bedrag is berekend, dan kunt u de bijlage bij deze brief bekijken.

U ontvangt dit bedrag binnen zes weken op het rekeningnummer dat in de rechterkantlijn van deze brief staat. Is het bedrag op uw rekening lager dan in deze brief? Dan hebben we dit verrekend met een factuur die u moest betalen aan EZ. Hierover krijgt u apart bericht.

**Plattelandsontwikkelingsprogramma (POP)**

Uw project wordt gefinancierd uit het Programma voor Plattelandsontwikkeling 2007-2013 voor Nederland (POP). Het POP wordt deels gefinancierd uit het Europees Landbouwfonds voor Plattelandsontwikkeling (ELFPO). Deze subsidie valt onder as 1 van het POP: "Verbetering van het concurrentievermogen van de land- en de bosbouwsector". Uw naam en de naam van het project publiceren we samen met het toegekende subsidiebedrag op internet.

**Bezwaar**

Als u het niet eens bent met deze beslissing, kunt u binnen zes weken na verzending van deze brief een bezwaarschrift indienen. Stuur het ondertekende



bezwaarschrift naar Rijksdienst voor Ondernemend Nederland, Afdeling Juridische Zaken, Postbus 40219, 8004 DE Zwolle.

**Rijksdienst voor  
Ondernemend Nederland**

Vermeld in uw bezwaarschrift in ieder geval uw relatienummer, het aanvraagnummer en de datum van de beslissing waartegen u bezwaar maakt. U vindt deze informatie in de rechter kantlijn in deze brief.

**Datum** 08 MEI 2014

Op onze website [mijn.rvo.nl/bezwaar](http://mijn.rvo.nl/bezwaar) vindt u meer informatie over het indienen van een bezwaarschrift.

**Onze referentie**  
aanvraagnummer  
5420013423594

**Meer informatie**

Heeft u nog vragen, kijk dan op onze website: [mijn.rvo.nl](http://mijn.rvo.nl). Of bel met ons Klantportaal: 088 042 42 42 (lokaal tarief).

Met vriendelijke groet,

De Staatssecretaris van Economische Zaken,

10.2.e

10.2.e

De Uitvoeringsexpert Subsidies, Rijksdienst voor Ondernemend Nederland

Bijlage:

- Berekeningsformulier

### Berekening voorschot subsidie Praktijknetwerken

Aanvraagnummer Voorschot:	5420013423594		
Aanvraagnummer Verlening:	4090010183592		
Openstelling:	2012	Praktijknetwerk:	Klein
Verleend totaal:	€ 40.000,00		
Subsidiepercentage:	80%		

SUBSIDIALE KOSTENPOSTEN	Onderstaande bedragen zijn exclusief btw.				
	Subsidiale kosten bij subsidieverlening	Reeds betaalde en gedeclareerde subsidiale kosten eerdere instantiesverzoeken	Gemaakte kosten volgens huidig betalingsverzoek	Subsidiale kosten na beoordeling DR	Kosten waarover dit betalingsverzoek wordt berekend
<b>A Kosten inhuur personen</b>	€ 48.200,00		€ 20.104,28	€ 20.104,28	€ 20.104,28
<b>B Kosten organisatie en facilitering samenwerkingsverband</b>	€ 4.000,00		€ -	€ -	€ -
<b>C Kosten vastleggen en verspreiden van kennis</b>	€ 3.000,00		€ 97,50	€ 97,50	€ 97,50
<b>TOTAAL SUBSIDIAEL</b>	<b>€ 55.200,00</b>	<b>€ -</b>	<b>€ 20.201,78</b>	<b>€ 20.201,78</b>	<b>€ 20.201,78</b>

	<b>Berekend voorschotbedrag op basis van dit verzoek:</b>	€ 16.161,42
	<b>Maximaal voorschot op basis van de subsidieverlening (80%):</b>	€ 32.000,00
	<b>AF - Reeds verstrekte voorschotten:</b>	€ -
	<b>MAXIMAAL VOORSCHOT HUIDIG VERZOEK:</b>	€ 16.161,42
	<b>Verlaging door toepassing van artikel 1.20, lid 4:</b>	€ -
	<b>HUIDIG VOORSCHOT UIT TE BETALEN:</b>	<b>€ 16.162,00</b>
	Nationaal	Europees (ELFPO)
	€ 4.640,50	€ 12.121,50



Subsidievoorschot

Subsidievoorschot





10.2.g

10.2.g

10.2.g

10.2.g

10.2.g



10.2.e

# *Osteopathic Medicine*



10.2.e

## *Vitally Grown*







Is it possible to optimize  
irrigation water?



# Results Research Fides

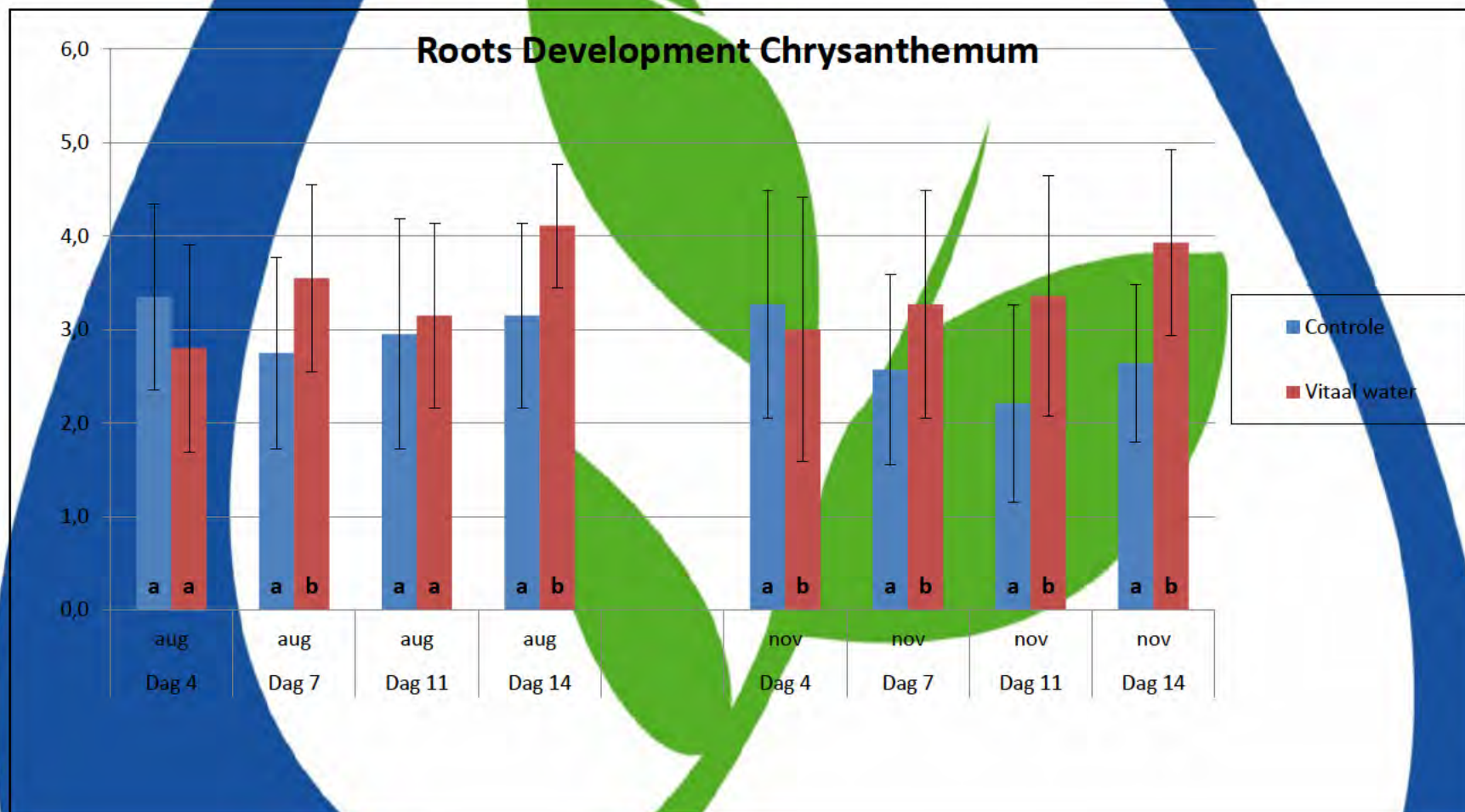





Film

10.2.e





One drop of your irrigation water  
is a source of information!

“by vitality grown”



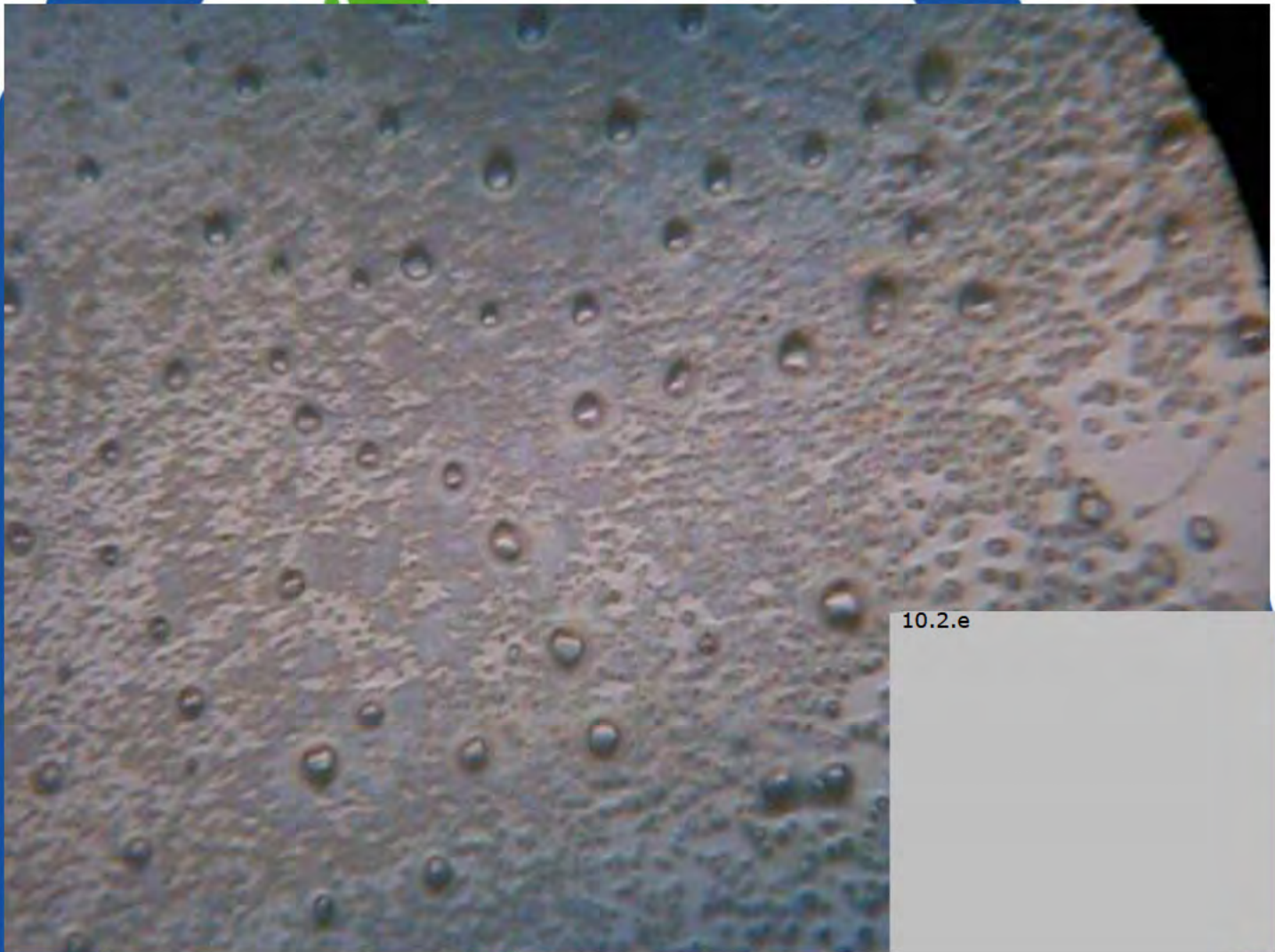

10.2.e







10.2.g







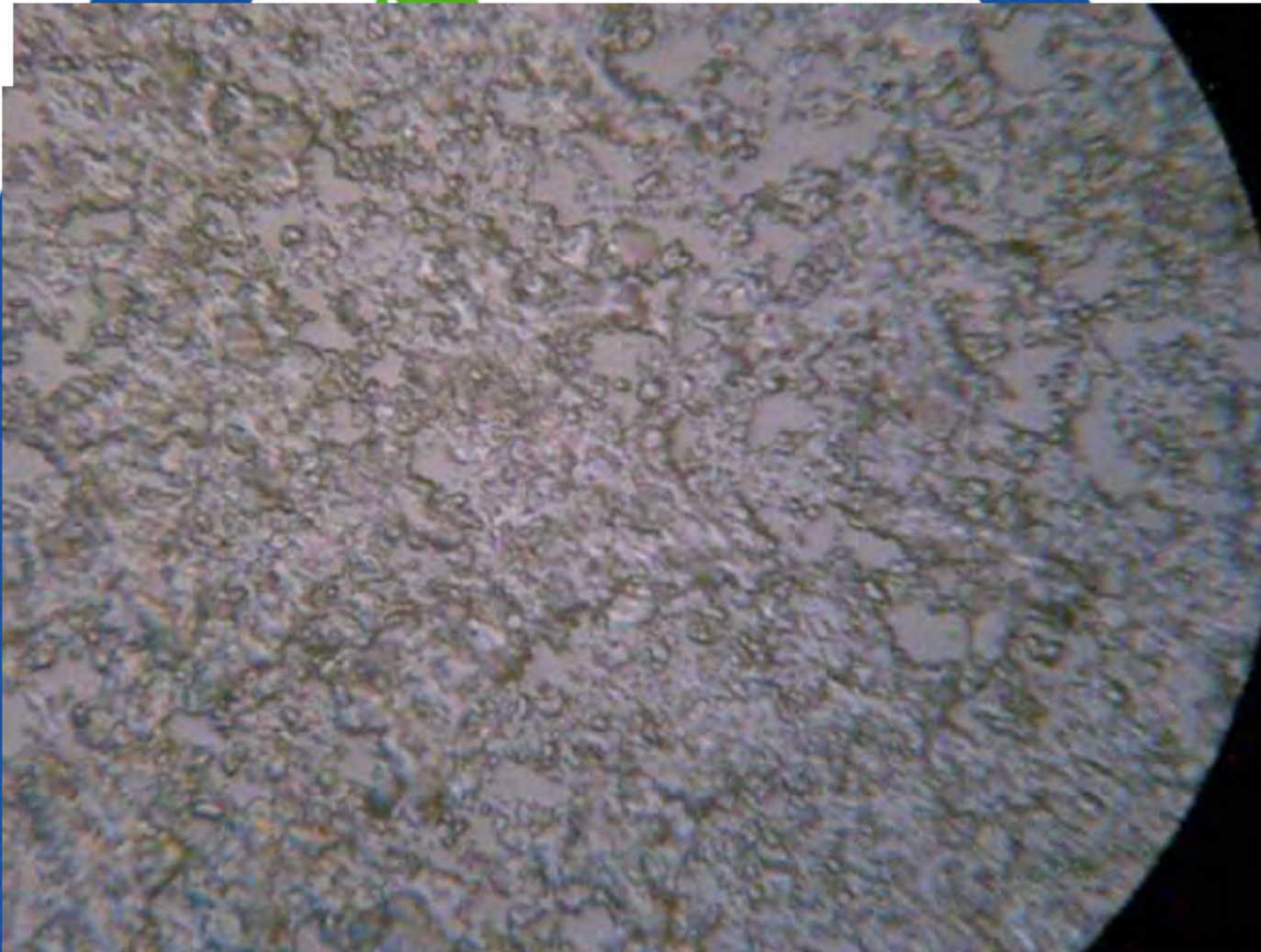

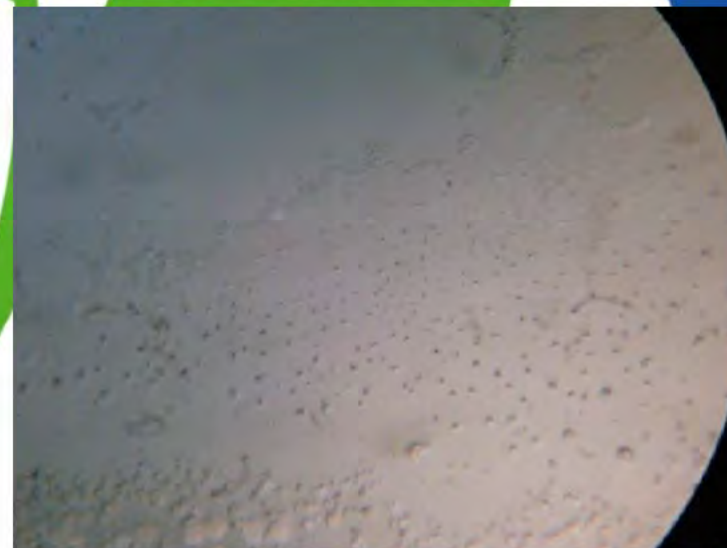
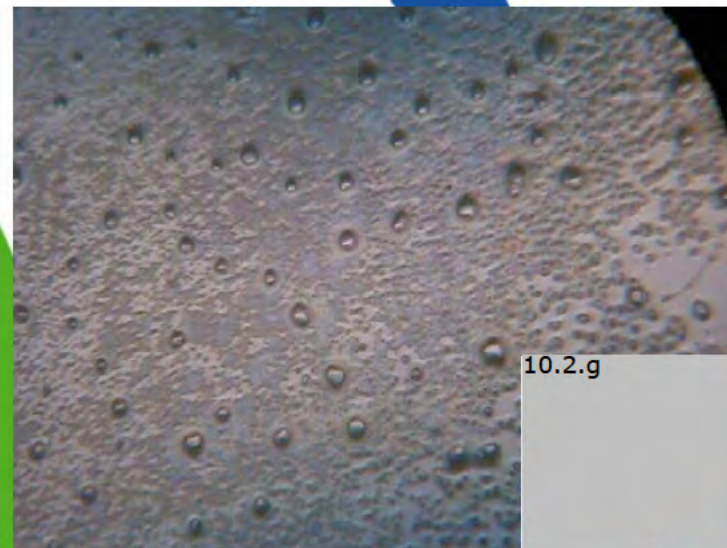
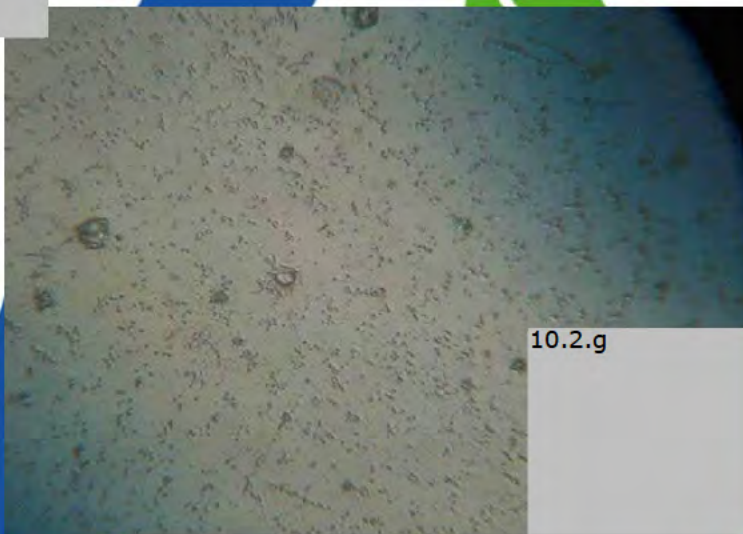



10.2.e

10.2.e







# Results Research (2012-2014)

- Uniform crops
- Vital roots



“Growing is so much easier..”



10.2.g

Film







# Vitalientjes

Vitale tomaten

Ik ben aan  
de plant gerijpt  
en lekker zoet.

Voor de beste  
smaak bewaar  
je mij buiten  
de koelkast.



[www.vitalientje.nl](http://www.vitalientje.nl)





**VT Vitaliser**

**In Mia Vamil  
regeling.**





Nothing is impossible....



# Take your advantage!

[www.vitallygrown.com](http://www.vitallygrown.com)

[www.vitaaltelen.nl](http://www.vitaaltelen.nl)



## Klein praktijknetwerk – Vitaal Water

### Samenvattend eindverslag

#### Vermindering gewasbescherming , opkweek en eindteelt.

### Probleemstelling en doel

Binnen de opkweek wordt gebruik gemaakt van gewasbeschermingsmiddelen om onze klanten planten te kunnen leveren die vrij zijn van ziekteverwekkers. Als bedrijf streeft 10.2.g naar minimalisering van de hoeveelheid gewasbescherming. Vanuit praktijkervaring en in eerder onderzoek zijn positieve effecten van vitaal water naar voren gekomen. Deze resultaten gaven voor 10.2.g en 10.2.g aanleiding verder te onderzoeken of vitaal water invloed heeft op de opname van meststoffen en de weerbaarheid van de plant, en zo kan bijdragen aan een vermindering van het gebruik van meststoffen en gewasbeschermingsmiddelen. Om dit mogelijk te maken is een onderzoeksproject gestart, binnen de klein praktijknetwerken regeling.

Binnen dit project is gekeken naar de mogelijkheden van vitaal water vanaf opkweek naar eindproduct. Binnen de opkweek is een traject ingezet waarbij de mogelijkheden van vitaal water zijn onderzocht. Daarnaast zijn twee vaste afnemers betrokken en is gekeken of ook op de teeltbedrijven winst kan worden geboekt op het gebied van opname van meststoffen en weerbaarheid van de plant door gebruik te maken van vitaal water. Dit met het uiteindelijke doel het gebruik van gewasbeschermingsmiddelen te verminderen.

### Resultaten

De binnen dit project ontstane samenwerking met verschillende partijen heeft bijgedragen aan de wens om kritisch te kijken naar het gebruik van gewasbeschermingsmiddelen. Dit onderzoek heeft op deze manier geleid tot een verbreding in de kijkwijze naar mogelijkheden om te komen tot vermindering van gebruik gewasbescherming.

Op basis van de inzichten in mogelijkheden van en ervaringen met vitaal water zijn 4 grote vitalisatoren met een doorsnede van 110 mm (waterleiding is 28 mm) geïnstalleerd op een deel van het productiebedrijf (10.2.g). We hebben de indruk dat de overgang tot het gebruik van vitalisatoren heeft geleid tot een betere weerbaarheid van de planten. Ook uit de proeven bij onze afnemers komen voorzichtig positieve effecten op de weerbaarheid naar voren. In de komende jaren moet gaan blijken of hierdoor het gebruik van gewasbeschermingsmiddelen kan verminderen. We willen dit stapsgewijs aanpakken vanwege de nultolerantie van veel van onze klanten m.b.t. ziekteverwekkers. Een ondersteunend team ter beoordeling van vermindering van gebruik van gewasbescherming heeft zich verder verstevigd binnen 10.2.g en de weg die is ingeslagen wordt de komende jaren verder uitgewerkt.

Bijkomend resultaat van dit project is dat veel kennis en ervaring is uitgewisseld over het gebruik van vitaal water en de effecten hiervan, met de netwerkpartijen en afnemers. Dit is in overeenstemming met de wens van 10.2.g om klanten en toekomstige klanten in de kennis over het toepassen van vitaal water te laten delen.

Op het productiebedrijf (10.2.g) en bij twee afnemers (teeltbedrijven) zijn in nauwe samenwerking met 10.2.g proeven uitgevoerd om meer inzicht te krijgen in het effect van vitaal water op de weerbaarheid van de planten en de mogelijkheden voor vermindering van gebruik meststoffen en gewasbescherming af te tasten. In onderstaande samenvatting worden de meest in het oog springende resultaten van de proeven genoemd.

## Samenvatting proeven

### Opkweek

Er zijn twee proeven uitgevoerd tijdens de opkweek bij 10.2.g, waarbij planten die vitaal water hebben gekregen zijn vergeleken met niet vitaal behandelde referentieplanten.

#### *Voeding*

In de eerste proef was het EC niveau in de pot bij de vitale planten een heel punt lager dan bij de referentieplanten. Dit wijst op een verhoogde voedingsopname. Met name chloor en calcium werd door vitale planten beter opgenomen. In de tweede proef is meer ingezoomd op de voedingsopname en zijn metingen gedaan aan bladsap en blokwater. In deze proef kwam geen duidelijk effect op EC naar voren. Het verschil tussen de eerste en de tweede proef kan veroorzaakt zijn doordat bij de eerste proef vanaf zaaien onderscheid is gemaakt tussen vitaal en niet vitaal, bij de tweede proef kon dit onderscheid om praktische redenen pas vanaf oppotten gemaakt worden.

In het blokwater van vitaal behandelde planten werd tijdens de opkweek herhaaldelijk een lagere concentratie silicium, ijzer, mangaan en zink gevonden. Dit wijst op een hogere opname van deze elementen. In het bladsap van vitaal behandelde planten werd op verschillende momenten een hogere concentratie kalium en lagere concentratie calcium, silicium en stikstof gevonden dan bij niet vitaal behandelde planten. Bij afleveren waren er geen duidelijke verschillen tussen de behandelingen in drogestofgehalte en de concentratie hoofd- en spoorelementen in het gewas. De proef is na afleveren verder gevolgd bij 10.2.g, waarbij gekeken is of de gevonden verschillen in analyses van bladsap en blokwater blijven bestaan.

De proeven zijn besproken met/gevolgd door teeltvoorzitter 10.2.e (10.2.g) en 10.2.e (10.2.g). Aansluitend op de proeven is oriënterend gesprek geweest met 10.2.e (10.2.g). In dit gesprek zijn mogelijkheden besproken om tijdens de opkweek gericht met meststoffen te sturen op een verbeterde weerbaarheid.

#### *Weerbaarheid*

Tijdens de opkweek ontstonden er bij geen van de behandelingen ziektesymptomen. Hierdoor is het niet mogelijk om op basis van deze proeven een link te leggen tussen het effect van vitaliseren van giftwater, opname van voedingselementen en weerbaarheid. In de proeven die bij telers zijn aangelegd, waren meer mogelijkheden om een indruk te krijgen van het effect van vitaal water op de weerbaarheid van de planten.

#### *Proef kiemkracht*

Daarnaast wordt een proef uitgevoerd door 10.2.g waarbij gekeken wordt naar het effect van vitaal water op de kiemkracht. Deze proef loopt op dit moment nog.

### Teler

De proeven zijn doorgezet bij twee teeltbedrijven: 10.2.g en 10.2.g. Bij 10.2.g zijn planten uit de 'vitale' opkweek behandeling geplaatst in een proefvakken waarin een VT Vitaliser was geïnstalleerd. Bij 10.2.g zijn alle planten vitaal behandeld tijdens de opkweek en is het onderscheid tussen een vitale en een niet vitale behandeling op het teeltbedrijf gemaakt.

#### *Voeding*

10.2.g

Microscopische beelden laten duidelijke verschillen zien tussen vitaal behandeld druppelwater, matwater en drainwater en niet vitaal behandeld water; de elementen zijn gelijkmatiger verdeeld. In het begin van de teelt is de EC in de mat gemonitord. Deze was in week 46 en 50 respectievelijk 0.8 en 0.5 mS/cm lager in vitaal behandelde matten dan in niet vitaal behandelde matten. Dit kan het gevolg zijn van een verhoogde opname van voedingselementen in de vitale behandeling, waarbij de meer gelijkmatige verdeling van de elementen in het water een rol lijkt te spelen.

In dit onderzoek zijn op bepaalde momenten wel verschillen gevonden tussen vitaal en niet vitaal (opkweek, vervolg prominent) wat betreft de hoofd- en spoorelementen in het bladsap, maar er was geen duidelijk terugkerend patroon. Ook de tijdens de opkweek gevonden verschillen in de samenstelling van het blokwater, kwamen niet opnieuw naar voren in analyses van het matwater. Besloten is om niet verder te gaan met het inzoomen op voedingselementen op deze manier.

#### *Weerbaarheid/vitaliteit*

##### Kniktrossen:

Bij 10.2.g was het percentage kniktrossen bij de tweede trossen ongeveer een factor 2 lager bij vitaal behandelde planten ten opzichte van referentieplanten. Bij 10.2.g was het percentage kniktrossen in eerder onderzoek een factor 5 lager bij vitaal behandelde planten. In dit onderzoek werden geen verschillen gevonden (kniktrossen kwamen voor bij de eerste trossen. Deze trossen zijn tijdens de opkweek aangelegd, waarbij alle planten vitaal water hebben gekregen).

##### Echte meeldauw:

Bij 10.2.g was de meeldauw aantasting in juni gemiddeld 9 maal kleiner bij vitaal behandelde planten. Ook wat betreft de tellingen aan echte meeldauw bij 10.2.g, lijkt de trend ten gunste van de vitale behandeling uit te vallen. Door WUR Glastuinbouw zijn bladeren van 10.2.g ingezet in een biotoets, waarbij minder meeldauw ontwikkeling was op bladeren uit het vitaal behandelde vak. Bij proeven als deze kunnen locatie-effecten in de kas het resultaat vertroebelen. Individuele proefresultaten moeten dus met de nodige voorzichtigheid worden geïnterpreteerd. Alles bij elkaar genomen, kunnen deze resultaten een eerste aanwijzing zijn dat het gebruik van vitaal water invloed heeft op de ontwikkeling van meeldauw.

##### Algemeen:

Terugkoppeling vanuit 10.2.g m.b.t. de ervaringen met de vitaliser:

- Op warme dagen stond het gewas er in het vitale vak frisser bij.
- Aan het einde van de teelt was minder neusrot zichtbaar in het vitale vak

#### Eindproduct

Het gebruik van een vitaliser bleek van invloed te zijn op de kwaliteit/vitaliteit van de vruchten. Vitaal en niet-vitaal behandelde vruchten van 10.2.g zijn onderzocht door 10.2.g en 10.2.g

10.2.g onderzoekt door middel van Delayed Luminescentie (DL). Na het plukken neemt de DL waarde af door rijping en verlies van vitaliteit. Vitaal water blijkt een duidelijke en statistische significante invloed te hebben op wat er gebeurt na het plukken. De afname van de DL waarde ten opzichte van de DL waarde bij start was minder groot bij vitaal behandelde vruchten dan bij conventioneel behandelde vruchten. De gegevens wijzen op een verhoogde weerstand tegen de veranderingen die normaliter na plukken optreden.

Door 10.2.g zijn kristallisatiebeelden gemaakt van de tomatenvruchten. De belangrijkste conclusie uit dit onderzoek was dat veroudering/afbraak fenomenen prominenter aanwezig zijn in de kristallisatiebeelden afkomstig van de tomaten gegroeid met ongevitaliseerd water.

Beide onderzoeksmethoden laten dus zien dat er een positief effect is van vitale behandeling op de houdbaarheid/vitaliteit van de vruchten tijdens de bewaring na de oogst.

#### Communicatie en delen van kennis

##### **2013**

13 maart 2013	Uitleg Vitaliteit en onderzoek Teeltbegeleiders 10.2.g	12 personen
16 april 2013	Uitleg Vitaliteit en onderzoek Teeltbegeleiders 10.2.g	8 personen
15 juni 2013	Midden Delfland dag open inloop informatie vitaliteit Tuinbouw.	50 personen
27 juni 2013	Leadcentrum ontwikkelingen vitaal water onderzoek.	9 personen
5 oktober 2013	open inloop Informatie ontwikkelingen vitaliteit in de tuinbouw.	6 personen

**2014**

22 – 23 januari 2014 10.2.g

Januari 2014 Onder Glas maandblad ( Vitaliteit onderzoek) ( 6100 kwekers.)

11 12 13 februari 2014 Gorichem beurs in samenwerking met 10.2.g ( 150 personen)

11 september 2014 Lezing 10.2.g 60 personen

Internationaal

Japan , Finland , USA, Canada,

Oktober advertentie Onder Glas met verwijzing naar ontwikkelingen 6100 kwekers Bereik Lezers

Oktober publicatie website 10.2.g . Bereik Lezers...onbekend

Als bijlage wordt ook nog bewijs geleverd dat het Europese logo en de slogan: Europees landbouwfonds voor plattelandsontwikkeling: Europa investeert in zijn platteland, steeds weer zijn gebruikt bij openbare uitingen, zoals de banner welke op de beurzen heeft gestaan.

In de beschikking is nog een advies aangedragen over het halen van kennis die al bekend is en was. Er zijn met name aan het begin van het project gesprekken geweest met onderzoeksinstituten zoals de 10.2.g om de aanwezige kennis zoveel mogelijk in te zetten. Het is gebleken dat er met name in de tuinbouw weinig bekend is over de vitaliteit en weerbaarheid van planten gevoed met vitaal water, zodat vermindering gewasbescherming ingezet kan worden. Daarom is ook de onderzoeksvraag opgesteld. Daar waar de vragen openbleven heeft 10.2.g besloten toch nog onderzoek toe te voegen. In nauw overleg met 10.2.g heeft 10.2.g zich met name gericht op de opkweek terwijl op de belendende bedrijven de teelt verder is gevolgd. De focus lag in het project op vermindering gewasbescherming, gebleken is dat dat een stap te ver was, omdat er toch minder bewezen kennis voorhanden is dan gedacht wordt, men heeft de focus meer ingezet om te kijken naar de vitaliteit en weerbaarheid van de planten, wat weer mogelijkheden geeft tot vermindering gewasbescherming.

De begroting: De niet subsidiabele kosten zijn wel in de begroting opgenomen, maar niet op de staat van rekeningen en verantwoording verantwoord. Veelal zijn de niet subsidiabele kosten met gesloten beurs betaald, zoals de huur van de kas, medewerkers, vitalisers, zijn niet betaald maar wel door 10.2.g geleverd. Ook de andere bedrijven hebben vitalisers enz geïnstalleerd en kasruimte beschikbaar gesteld, medewerkers ter beschikking gesteld om de dagelijkse werkzaamheden bij de proeven uit te voeren. Tesaamen is dit ruim het begrootte bedrag. De posten inhuur van personen en procesbegeleiding, organisatie en ondersteuning en kennis vastleggen en verspreiden zijn allen iets lager dan begroot. Er was ruim begroot maar uiteindelijk heeft het project ook kunnen profiteren van de al aanwezige kennis over vitaal water bij andere sectoren.

10.2.g mede opgesteld door 10.2.g en 10.2.g





Dienst Regelingen  
Ministerie van Economische Zaken

# overzicht

Betalingen en financiering  
Praktijknetwerken

Relatienummer	10.2.g	Aanvraagnummer	4090010183592
BSN of KvK-nummer	KvK-nummer	10.2.g	Projectnaam
Naam	10.2.g		Vermindering gewasbescherming, opkweek en eindteelt

## Betalingsoverzicht

Volgnr	Datum betaalaanvraag*	Begrotingspost	Activiteit	Subsidilabele kostenposten				Betaling				
				Facturen				Van bankrekening-nummer **	Betaald bedrag exclusief btw	Btw bedrag	Betaald bedrag inclusief btw	
				Nummer	Datum	Leverancier	Omschrijving					
1		Inhuren van deskundigen	onderzoek	1	15-01-13	10.2.g	onderzoek	Per bank	20-02-13	€ 350,00	€ 73,50	€ 423,50
2		Inhuren van deskundigen	financiële begeleiding	2	15-02-13		advies	Per bank	22-03-13	€ 1.320,00	€ 277,20	€ 1.597,20
3		Procesbegeleider of projectuitvoerder	procesbegeleiding	3	15-03-13		proces, activiteit 1	Per bank	4-11-13	€ 1.980,00	€ 415,80	€ 2.395,80
4		Inhuren van deskundigen	faciliteren onderzoek	4	15-03-13		advies	Per bank	4-11-13	€ 1.665,00	€ 349,65	€ 2.014,65
5		Inhuren van deskundigen	onderzoek	5	21-02-13		onderzoek	Per bank	16-05-13	€ 339,85	€ 71,37	€ 411,22
6		Procesbegeleider of projectuitvoerder	procesbegeleiding	6	23-05-13		activiteit 2 proces	Per bank	13-06-13	€ 1.470,00	€ 308,70	€ 1.778,70
7		Inhuren van deskundigen	faciliteren onderzoek	7	23-05-13		advies	Per bank	13-06-13	€ 900,00	€ 189,00	€ 1.089,00
8		Inhuren van deskundigen	faciliteren onderzoek	8	2-10-13		advies	Per bank	24-10-13	€ 1.760,00	€ 369,60	€ 2.129,60
9		Procesbegeleider of projectuitvoerder	procesbegeleiding	9	2-10-13		activiteit 2 proces	Per bank	24-10-13	€ 1.800,00	€ 378,00	€ 2.178,00
10		Procesbegeleider of projectuitvoerder	procesbegeleiding	10	12-12-13		Proces	Per bank	22-01-14	€ 1.260,00	€ 264,60	€ 1.524,60
11		Inhuren van deskundigen	faciliteren onderzoek	11	12-12-13		advies	Per bank	22-01-14	€ 770,00	€ 161,70	€ 931,70
12		Vastleggen en verspreiden van kennis	materiaal ontwikkelen	12	23-01-14		materiaal	Per bank	6-03-14	€ 97,50	€ 20,48	€ 117,98
13		Inhuren van deskundigen	financiële begeleiding	13	14-02-14		advies	Per bank	6-03-14	€ 1.525,00	€ 320,25	€ 1.845,25
14		Inhuren van deskundigen	onderzoek	14	3-02-14		onderzoek	Per bank	6-03-14	€ 350,00	€ 73,50	€ 423,50
15		Inhuren van deskundigen	onderzoek	15	27-01-14		onderzoek	Per bank	9-02-14	€ 800,00	€ 168,00	€ 968,00
16		Inhuren van deskundigen	onderzoek	16	13-12-13		onderzoek	Per bank	6-03-14	€ 1.072,50	€ 225,23	€ 1.297,73
17		Inhuren van deskundigen	onderzoek	17	4-02-14		onderzoek	Per bank	6-03-14	€ 294,80	€ 17,69	€ 312,49
18		Procesbegeleider of projectuitvoerder	procesbegeleiding	18	4-03-14		activiteit 4	Per bank	6-03-14	€ 1.707,13	€ 358,50	€ 2.065,63
19		Inhuren van deskundigen	faciliteren onderzoek	19	4-03-14		afroonden activiteit 1	Per bank	6-03-14	€ 740,00	€ 155,40	€ 895,40
20	7-01-14	Inhuren van deskundigen	faciliteren onderzoek	20	14-07-14		onderzoek	Per bank	28-08-14	€ 1.200,00	€ 252,00	€ 1.452,00
21	7-01-14	Organisatie en facilitering van het samenwerkingsverband	financiële begeleiding	21			advies	Per bank	10-07-14	€ 1.160,00	€ 243,60	€ 1.403,60
22	7-01-14	Inhuren van deskundigen	onderzoek	22	16-07-14		onderzoek	Per bank	28-08-14	€ 3.500,00	€ 735,00	€ 4.235,00
23	7-01-14	Inhuren van deskundigen	onderzoek	23	4-06-14		onderzoek	Per bank	26-06-14	€ 350,00	€ 73,50	€ 423,50
24	7-01-14	Inhuren van deskundigen	onderzoek	24	23-07-14		activiteit 2 proces	Per bank	28-08-14	€ 210,00	€ 44,10	€ 254,10
25	7-01-14	Inhuren van deskundigen	onderzoek	25	8-09-14		onderzoek	Per bank	24-09-14	€ 7.000,00	€ 1.470,00	€ 8.470,00
26	7-01-14	Procesbegeleider of projectuitvoerder	procesbegeleiding	26	11-09-14		activiteit 4	Per bank	24-09-14	€ 1.795,35	€ 377,02	€ 2.172,37
27	7-01-14	Procesbegeleider of projectuitvoerder	procesbegeleiding	27	11-09-14		activiteit 4	Per bank	24-09-14	€ 5.873,87	€ 1.233,51	€ 7.107,38



28	7-01-14	Inhuren van deskundigen	communicatie	28	5-05-14	10.2.9	communicatie	Per bank	6-06-14	10.1.C	€ 325,00	€ 68,25	€ 393,25
29	7-01-14	Procebegeleider of projectuivoerder	procebegeleiding	29	3-06-14		activiteit 4	Per bank	20-06-14		€ 1.249,00	€ 262,29	€ 1.511,29
30	7-01-14	Procebegeleider of projectuivoerder	procebegeleiding	30	3-06-14		activiteit 4	Per bank	20-06-14		€ 780,00	€ 163,80	€ 943,80
31	7-01-14	Vastleggen en verspreiden van kennis	baurs	31	12-01-14		proces	Per bank	31-01-14		€ 977,90	€ 209,48	€ 1.187,38
32	7-01-14	Inhuren van deskundigen	onderzoek	32	31-03-14		onderzoek	Per bank	31-03-14		€ 1.270,00	€ 266,00	€ 1.536,00
33	7-01-14	Inhuren van deskundigen	onderzoek	33	31-05-14		onderzoek	Per bank	20-06-14		€ 220,00	€ 46,20	€ 266,20
34	7-01-14	Vastleggen en verspreiden van kennis	interview	34	17-06-14		communicatie	Per bank	25-07-14		€ 1.350,00	€ 283,50	€ 1.633,50
35	7-01-14	Inhuren van deskundigen	onderzoek	35	28-04-14		activiteit 4	Per bank	10-08-14		€ 195,00	€ 40,95	€ 235,95
36	7-01-14	Organisatie en facilitering van het samenwerkingsverband	financiële begeleiding	36	25-04-14		advies	Per bank	15-05-14		€ 1.667,50	€ 350,18	€ 2.017,68
37													-
Totaal subsidiabele kostenposten											€ 49.325,40	€ 10.317,55	€ 59.642,95

Overzicht totale kosten per begrotingspost			
Begrotingspost	Betaald bedrag exclusief btw	Betaald bedrag inclusief btw	Heeft u nog opmerkingen? Dan kunt u die hieronder invullen.
Procebegeleider of projectuivoerder	€ 17.915,35	€ 21.677,57	De niet subsidiabele kosten zijn wel in de begroting opgenomen, maar niet op deze staat verantwoord.
Organisatie en facilitering van het samenwerkingsverband	€ 2.827,50	€ 3.421,28	Vastleggen en verspreiden van kennis
Vastleggen en verspreiden van kennis	€ 2.425,40	€ 2.938,86	planten geleverd. Ook de andere bedrijven hebben vitalisers enz geïnstalleerd en
Inhuren van deskundigen	€ 26.157,15	€ 31.605,24	planten geleverd. Ook de andere bedrijven hebben vitalisers enz geïnstalleerd en
Niet-subsidiabele kosten factuur	€ 0,00	€ 0,00	ondersteuning en kennis vastleggen en verspreiden zijn allen iets lager dan begroot. Er was ruim begroot
Totaal projectkosten	€ 49.325,40	€ 59.642,95	maar uiteindelijk heeft het project ook kunnen profiteren van de al aanwezige kennis over vitaal water bij
Landelijke subsidie			
Uw Gegevens			
Opgesteld door:	10.2.e		
Naam bedrijf:	10.2.g		
Datum:	7-1-2014		
Handtekening:	10.2.e		

\* Heeft u een begrotingspost al eerder opgegeven bij het aanvragen van een voorschot? Vul dan de datum in van het aanvragen van dat voorschot.  
\*\* Gebruikt u een rekeningnummer dat niet op naam staat van de aanvrager, noteer dan in het opmerkingenveld de naam van de houder en motiveer waarom deze partij de factuur betaald.





Dienst Regelingen  
Ministerie van Economische Zaken

# overzicht

Betalingen en financiering  
Praktijknetwerken

Relatienummer	10.2.g	Aanvraagnummer	4090010183592
BSN of KvK-nummer	KvK-nummer 27222194	Projectnaam	Vermindering gewasbescherming, opkweek en eindteelt
Naam	10.2.g		

## Betalingsoverzicht

Volgnr	Datum betaalaanvraag*	Begrotingspost	Activiteit	Subsidiabele kostenposten				Betalings					
				Facturen				Betalwijze	Betaal-datum	Van bankrekening-nummer **	Betaald bedrag exclusief btw	Btw bedrag	Betaald bedrag inclusief btw
				Nummer	Datum	Leverancier	Omschrijving						
1		Inhuren van deskundigen	onderzoek	1	15-01-13	10.2.g	onderzoek	Per bank	20-02-13	10.1.c	€ 350,00	€ 73,50	€ 423,50
2		Inhuren van deskundigen	financiële begeleiding	2	15-02-13		advies	Per bank	22-03-13		€ 1.320,00	€ 277,20	€ 1.597,20
3		Procesbegeleider of projectuitvoerder	procesbegeleiding	3	15-03-13		proces, activiteit 1	Per bank	4-11-13		€ 1.980,00	€ 415,80	€ 2.395,80
4		Inhuren van deskundigen	faciliteren onderzoek	4	15-03-13		advies	Per bank	4-11-13		€ 1.665,00	€ 349,65	€ 2.014,65
5		Inhuren van deskundigen	onderzoek	5	21-02-13		onderzoek	Per bank	16-05-13		€ 339,85	€ 71,37	€ 411,22
6		Procesbegeleider of projectuitvoerder	procesbegeleiding	6	23-05-13		activiteit 2 proces	Per bank	13-06-13		€ 1.470,00	€ 308,70	€ 1.778,70
7		Inhuren van deskundigen	faciliteren onderzoek	7	23-05-13		advies	Per bank	13-06-13		€ 900,00	€ 189,00	€ 1.089,00
8		Inhuren van deskundigen	faciliteren onderzoek	8	2-10-13		advies	Per bank	24-10-13		€ 1.760,00	€ 369,60	€ 2.129,60
9		Procesbegeleider of projectuitvoerder	procesbegeleiding	9	2-10-13		activiteit 2 proces	Per bank	24-10-13		€ 1.800,00	€ 378,00	€ 2.178,00
10		Procesbegeleider of projectuitvoerder	procesbegeleiding	10	12-12-13		Proces	Per bank	22-01-14		€ 1.260,00	€ 264,60	€ 1.524,60
11		Inhuren van deskundigen	faciliteren onderzoek	11	12-12-13		advies	Per bank	22-01-14		€ 770,00	€ 161,70	€ 931,70
12		Vastleggen en verspreiden van kennis	materiaal ontwikkelen	12	23-01-14		materiaal	Per bank	6-03-14		€ 97,50	€ 20,48	€ 117,98
13		Inhuren van deskundigen	financiële begeleiding	13	14-02-14		advies	Per bank	6-03-14		€ 1.525,00	€ 320,25	€ 1.845,25
14		Inhuren van deskundigen	onderzoek	14	3-02-14		onderzoek	Per bank	6-03-14		€ 350,00	€ 73,50	€ 423,50
15		Inhuren van deskundigen	onderzoek	15	27-01-14		onderzoek	Per bank	9-02-14		€ 800,00	€ 168,00	€ 968,00
16		Inhuren van deskundigen	onderzoek	16	13-12-13		onderzoek	Per bank	6-03-14		€ 1.072,50	€ 225,23	€ 1.297,73
17		Inhuren van deskundigen	onderzoek	17	4-02-14		onderzoek	Per bank	6-03-14		€ 294,80	€ 17,69	€ 312,49
18		Procesbegeleider of projectuitvoerder	procesbegeleiding	18	4-03-14		activiteit 4	Per bank	6-03-14		€ 1.707,13	€ 358,50	€ 2.065,63
19		Inhuren van deskundigen	faciliteren onderzoek	19	4-03-14		afronden activiteit 1	Per bank	6-03-14		€ 740,00	€ 155,40	€ 895,40
20	7-01-14	Inhuren van deskundigen	faciliteren onderzoek	20	14-07-14		onderzoek	Per bank	28-08-14		€ 1.200,00	€ 252,00	€ 1.452,00
21	7-01-14	Organisatie en facilitering van het samenwerkingsverband	financiële begeleiding	21			advies	Per bank	10-07-14		€ 1.160,00	€ 243,60	€ 1.403,60
22	7-01-14	Inhuren van deskundigen	onderzoek	22	16-07-14		onderzoek	Per bank	28-08-14		€ 3.500,00	€ 735,00	€ 4.235,00
23	7-01-14	Inhuren van deskundigen	onderzoek	23	4-06-14		onderzoek	Per bank	26-06-14		€ 350,00	€ 73,50	€ 423,50
24	7-01-14	Inhuren van deskundigen	onderzoek	24	23-07-14		activiteit 2 proces	Per bank	28-08-14		€ 210,00	€ 44,10	€ 254,10
25	7-01-14	Inhuren van deskundigen	onderzoek	25	8-09-14		onderzoek	Per bank	24-09-14		€ 7.000,00	€ 1.470,00	€ 8.470,00
26	7-01-14	Procesbegeleider of projectuitvoerder	procesbegeleiding	26	11-09-14		activiteit 4	Per bank	24-09-14		€ 1.795,35	€ 377,02	€ 2.172,37
27	7-01-14	Procesbegeleider of projectuitvoerder	procesbegeleiding	27	11-09-14		activiteit 4	Per bank	24-09-14		€ 5.873,87	€ 1.233,51	€ 7.107,38



28	7-01-14	Inhuren van deskundigen	communicatie	28	5-05-14	10.2.g	communicatie	Per bank	6-06-14	10.1.c	€	325,00	€	68,25	€	393,25
29	7-01-14	Procebegeleider of projectuivoerder	procebegeleiding	29	3-06-14		activiteit 4	Per bank	20-06-14		€	1.249,00	€	262,29	€	1.511,29
30	7-01-14	Procebegeleider of projectuivoerder	procebegeleiding	30	3-06-14		activiteit 4	Per bank	20-06-14		€	780,00	€	163,80	€	943,80
31	7-01-14	Vastleggen en verspreiden van kennis	baurs	31	12-01-14		proces	Per bank	31-01-14		€	977,90	€	209,48	€	1.187,38
32	7-01-14	Inhuren van deskundigen	onderzoek	32	31-03-14		onderzoek	Per bank	31-03-14		€	1.270,00	€	266,00	€	1.536,00
33	7-01-14	Inhuren van deskundigen	onderzoek	33	31-05-14		onderzoek	Per bank	20-06-14		€	220,00	€	46,20	€	266,20
34	7-01-14	Vastleggen en verspreiden van kennis	interview	34	17-06-14		communicatie	Per bank	25-07-14		€	1.350,00	€	283,50	€	1.633,50
35	7-01-14	Inhuren van deskundigen	onderzoek	35	28-04-14		activiteit 4	Per bank	10-08-14		€	195,00	€	40,95	€	235,95
36	7-01-14	Organisatie en facilitering van het samenwerkingsverband	financiële begeleiding	36	25-04-14	advies	Per bank	15-05-14	€	1.667,50	€	350,18	€	2.017,68		
37													€	-		
Totaal subsidiabele kostenposten											€	49.325,40	€	10.317,55	€	59.642,95

Overzicht totale kosten per begrotingspost			
Begrotingspost	Betaald bedrag exclusief btw	Betaald bedrag inclusief btw	Heeft u nog opmerkingen? Dan kunt u die hieronder invullen.
Procebegeleider of projectuivoerder	€ 17.915,35	€ 21.677,57	De niet subsidiabele kosten zijn wel in de begroting opgenomen, maar niet op deze staat verantwoord. Vitaal zijn de niet subsidiabele kosten met gestoden uren betaald, zoals de huur van de kas, is niet betaald maar wel door <b>10.2.g</b> gelevert. Ook de ndere bedrijven hebben vitaliers enz gezinstalleerd en kasruimte beschikbaar gesteld, medewerkers ter beschikking gesteld om de dagelijkse werkzaamheden bij de proeven uit te voeren. De posten inhuren van personen en verspreiden zijn allen iets lager dan begroot. Er was ruim begroot ondersteuning en kennis verspreiden zijn alleen iets hoger dan begroot. Er was ruim begroot maar uiteindelijk heeft het project ook kunnen profiteren van de al aanwezige kennis over vitaal water.)
Organisatie en facilitering van het samenwerkingsverband	€ 2.827,50	€ 3.421,28	
Vastleggen en verspreiden van kennis	€ 2.425,40	€ 2.938,86	
Inhuren van deskundigen	€ 26.157,15	€ 31.605,24	
Niet-subsidiabele kosten factuur	€ 0,00	€ 0,00	
<b>Totaal projectkosten</b>	<b>€ 49.325,40</b>	<b>€ 59.642,95</b>	
<b>Uw Gegevens</b>			
Opgesteld door:	10.2.e		
Naam bedrijf:	10.2.g		
Datum:		7-1-2014	
Handtekening:	10.2.e		

\* Heeft u een begrotingspost al eerder opgegeven bij het aanvragen van een voorschot? Vul dan de datum in van het aanvragen van dat voorschot.  
\*\* Gebruikt u een rekeningnummer dat niet op naam staat van de aanvrager, noteer dan in het opmerkingenveld de naam van de houder en motiveer waarom deze partij de factuur betaald.



10.2.g

Doc. 19



10.2.g



10.2.g

10.2.g

10.2.g



10.2.e

# *Osteopathic Medicine*



10.2.e

## *Vitally Grown*





# Is it possible to optimize irrigation water?

# Results Research

10.2.g

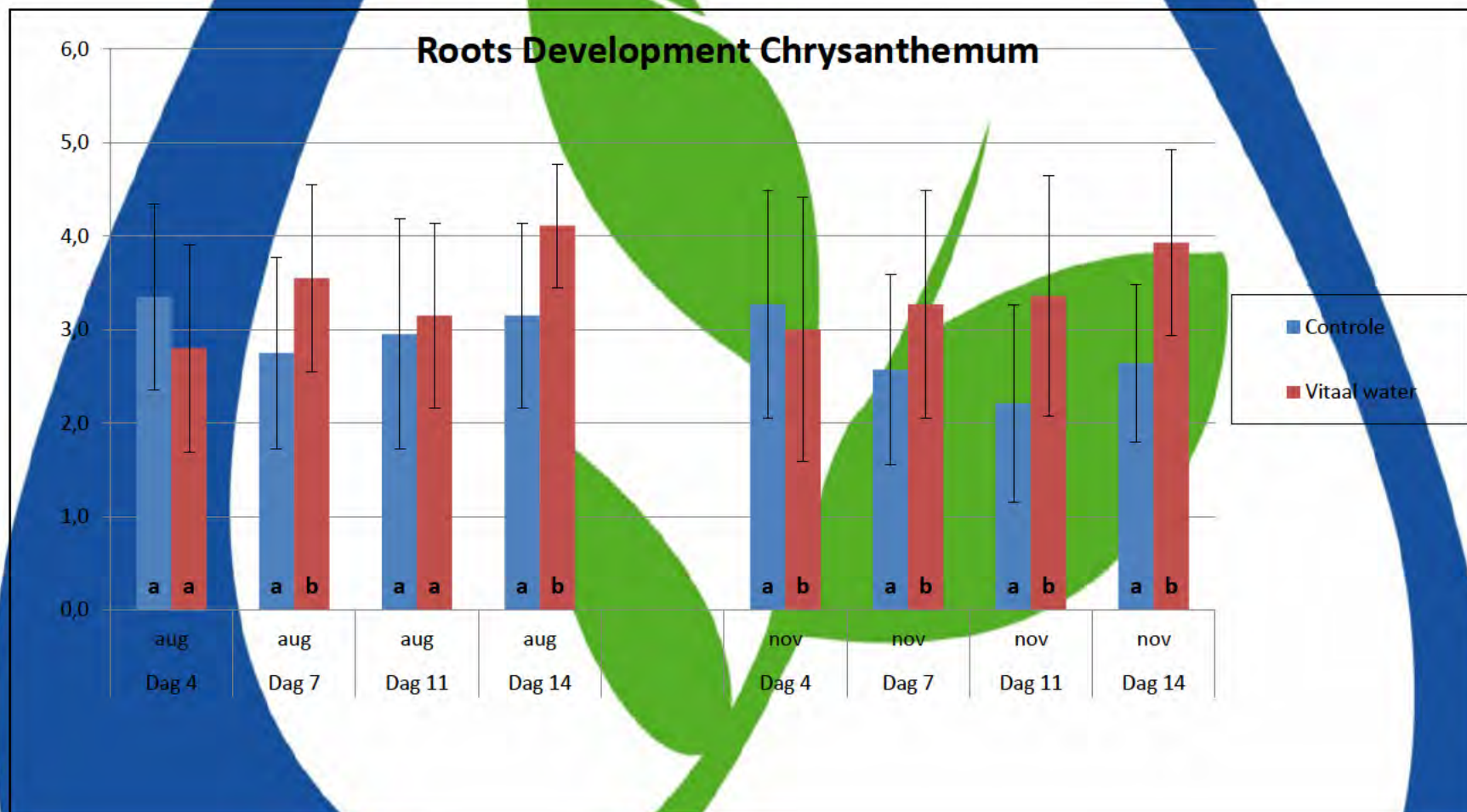





10.2.g

Doc. 19

Film

10.2.g





One drop of your irrigation water  
is a source of information!

“by vitality grown”



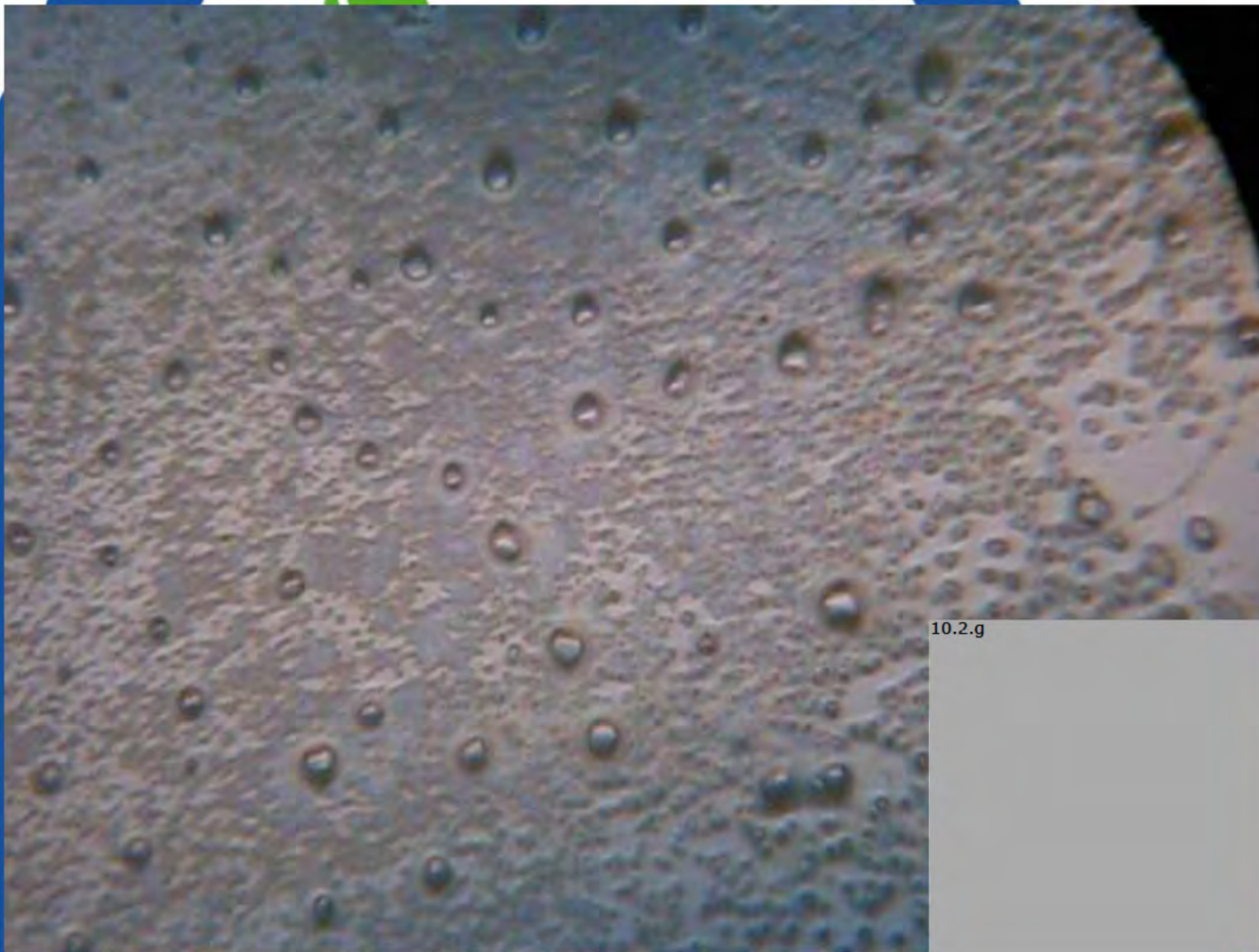

10.2.g











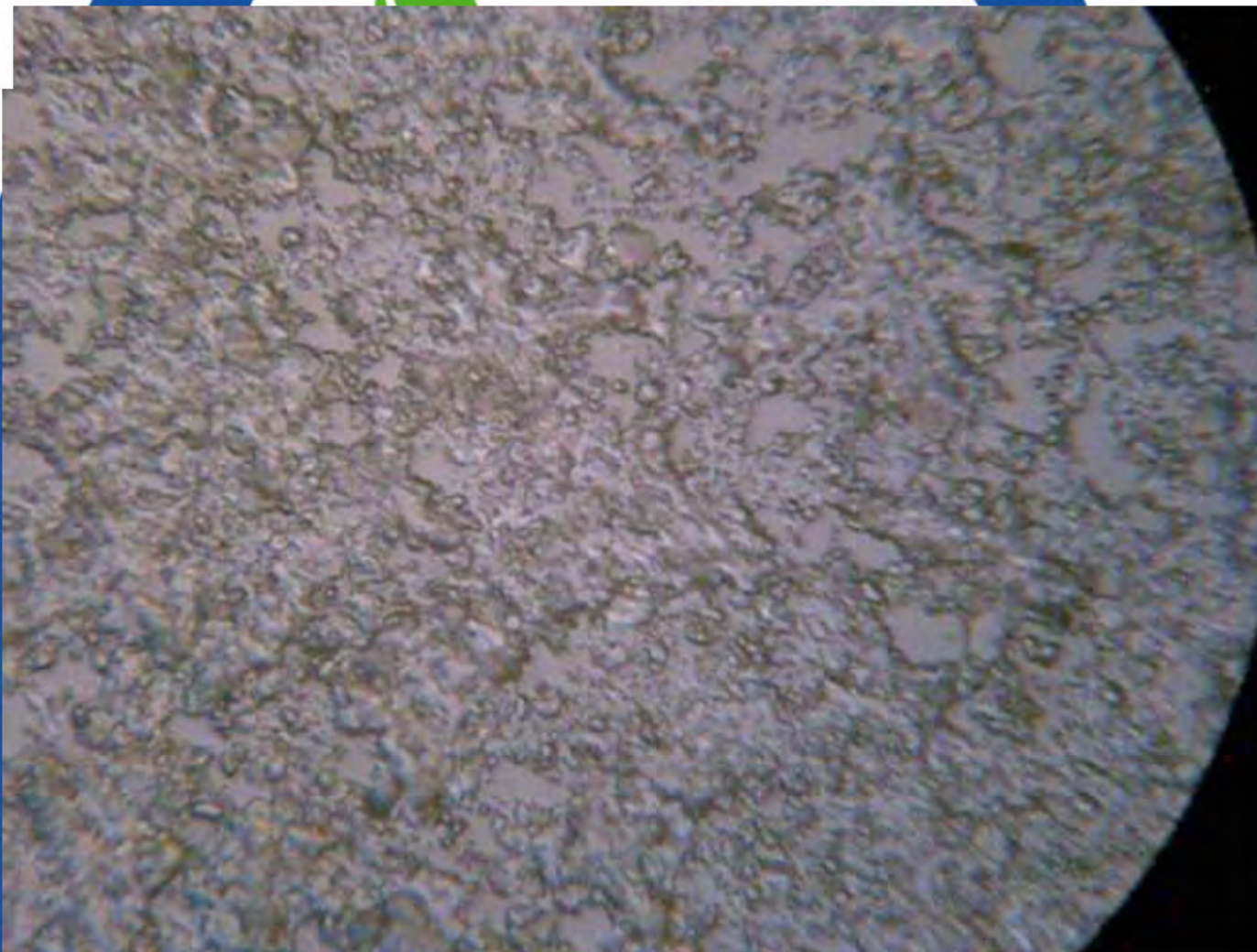



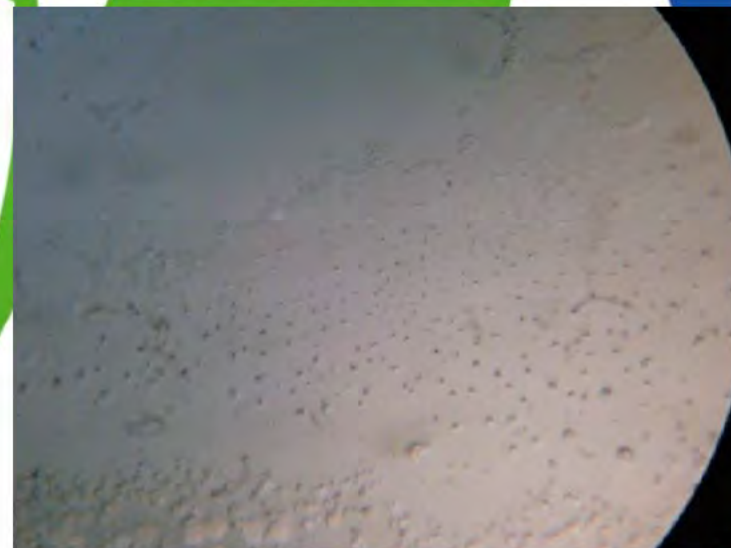
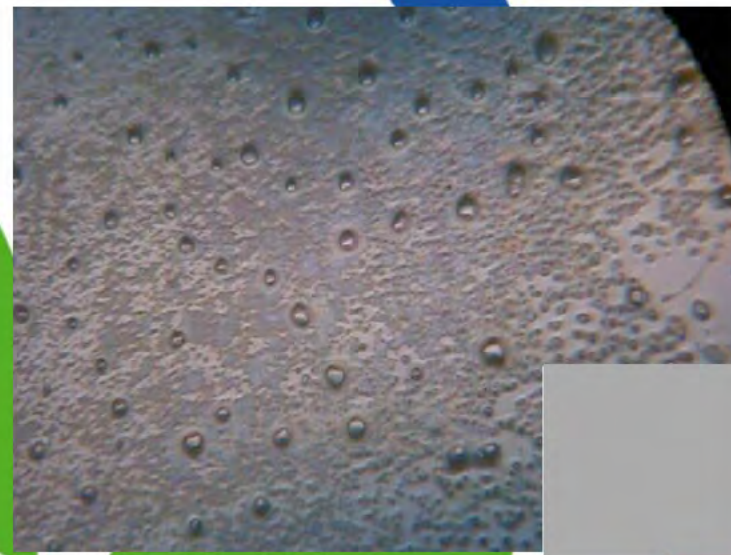









# Results Research

10.2.g

(2012-2014)

- Uniform crops
- Vital roots





“Growing is so much easier..”



10.2.g

Film







# Vitalientjes

Vitale tomaten

Ik ben aan  
de plant gerijpt  
en lekker zoet.

Voor de beste  
smaak bewaar  
je mij buiten  
de koelkast.



[www.vitalientje.nl](http://www.vitalientje.nl)





**VT Vitaliser**

**In Mia Vamil  
regeling.**





Nothing is impossible....





# Take your advantage!

10.2.g

10.2.g



# Rijksdienst voor Ondernemend Nederland

> Retouradres Postbus 40225 8004 DE Zwolle

10.2.g

## Rijksdienst voor Ondernemend Nederland

Mandemaat 3  
Assen  
Postbus 40225  
8004 DE Zwolle  
mijn.rvo.nl

T 088 042 42 42

### Contactpersoon

10.2.e

T 070 378 5129

10.2.g @rvo.nl

### Onze referentie

aanvraagnummer  
5530014797905

### Bijlagen

1

### Relatienummer

10.2.g

KvK-nummer 10.2.g

Datum 5 maart 2015

Betreft Aanvulling aanvraag vaststelling Praktijknetwerken 2012

Geachte 10.2.e

Op 7 januari 2015 heb ik uw aanvraag voor vaststelling van de subsidie Kleine Praktijknetwerken 2012 ontvangen. Het gaat om uw project 'Vermindering gewasbescherming, opkweek eindteelt'. Uw aanvraag bevat voor mij nog enkele onduidelijkheden. In deze brief leest u wat ik nog nodig heb en wanneer u een beslissing kunt verwachten.

### Welke informatie nog nodig

Ik heb de volgende informatie van u nodig om uw aanvraag verder te kunnen beoordelen:

- U heeft kosten opgevoerd van 'Het ondernemersbelang' (€ 1.350). Onduidelijk is wat de relatie is met de uitvoering van het praktijknetwerk. Kunt u dit toelichten en de publicatie naar mij toesturen?
- Hetzelfde geldt voor de Banner op 10.2.g (€ 325), kunt u deze kosten toelichten en de gepubliceerde informatie toesturen?
- Kunt u daarnaast de overige publicaties toesturen?

Indien de gevraagde informatie niet binnen de hieronder genoemde termijn wordt aangeleverd zal ik de documenten waar de vragen betrekking op hebben op grond van artikel 4:5, van de Algemene wet bestuursrecht niet in behandeling nemen. Voor zover de gevraagde informatie deels ontbreekt zal ik uw aanvraag voor het ontbrekende deel buiten behandeling laten.

### Opsturen binnen eenentwintig dagen

Stuur de ontbrekende informatie binnen eenentwintig dagen na de datum van deze brief op. U kunt dit digitaal indienen in Mijn dossier op ons klantportaal. Wilt u de informatie met de post versturen? Gebruik dan het formulier dat u bij deze brief krijgt.

### Wanneer een beslissing

Zodra ik de aanvullende informatie heb ontvangen neem ik uw aanvraag verder in behandeling. De afhandeling duurt normaal maximaal dertien weken na ontvangst



van een aanvraag. Deze termijn kan langer worden omdat uw aanvraag niet meteen compleet was. U krijgt na de afhandeling van uw aanvraag een beslissing.

**Meer informatie**

Heeft u nog vragen, kijk dan op onze website: [mijn.rvo.nl](http://mijn.rvo.nl). Of bel met ons : 088 042 42 42 (lokaal tarief).

Met vriendelijke groet,

10.2.e

De Uitvoeringsexpert Subsidies, Rijksdienst voor Ondernemend Nederland

Deze brief is automatisch aangemaakt en daarom niet ondertekend.

Bijlage:

- formulier Melding Bijlagen via de post

**Rijksdienst voor  
Ondernemend Nederland**

**Datum**  
5 maart 2015

**Onze referentie**  
aanvraagnummer  
5530014797905





Rijksdienst voor Ondernemend  
Nederland

## Melding Bijlagen via de post

U wilt één of meerdere bijlagen met de post naar  
Rijksdienst voor Ondernemend Nederland versturen.  
Voeg *altijd* deze Melding Bijlagen toe. Wij weten dan  
welke documenten van u zijn en hoeveel  
documenten u opstuurt.

Meer informatie vindt u op [mijn.rvo.nl](http://mijn.rvo.nl).  
Of bel met ons: 088 042 42 42.

### 1 Uw gegevens

- 1.1 Vul één van deze nummers in: uw KvK-nummer, burgerservicenummer (BSN) of relatienummer. *Kruis daaronder aan welk nummer u invult.*
- 10.2.g ☐ KvK-nummer  
☐ BSN  
☒ Relatienummer
- 1.2 Vul de gegevens in.
- Naam aanvrager 10.2.e   
 Postcode 10.2.e  Huisnummer 10.2.e
- 1.3 Bij welke aanvraag hoort de bijlage?  
*Het aanvraagnummer staat in toewijsbrief of de ontvangstbevestiging.*
- Aanvraagnummer 5530014797905

### 2 Bijlagen

- 2.1 Welke bijlagen stuurt u mee?
- Vul de naam of omschrijving van de bijlage in.*
- ☐  
☐  
☐  
☐

### 3 Ondertekening

- 3.1 Onderteken het formulier en stuur het met alle bijlagen op naar:
- Rijksdienst voor  
Ondernemend Nederland  
Postbus 40225  
8004 DE Zwolle
- Naam   
 Datum - -  
 Handtekening

Geachte heer en dame,

In antwoord op Uw vragenbrief aangaande het project Praktijknetwerken 2012 met aanvraagnummer 5530014797905 "vermindering gewasbescherming, opkweek eindteelt"

De kosten voor de rekening van "het ondernemers belang" daarvan is de relatie met het project dat er een interview is gegeven voor het ondernemers belang en daarvan is een advertorial gemaakt om op die wijze de resultaten geboekt bij 10.2.g uit te dragen. Het is steeds de bedoeling geweest meer mensen kennis te laten nemen van de resultaten. 10.2.e een van de projectbegeleiders heeft het interview gegeven. Het project heeft zoveel opgeleverd dat men het wel van de daken wil roepen. Toen 10.2.g dit project heeft opgestart, was het toch een zeer voorzichtige start. Kijken, beproeven, vergelijken en uiteindelijk de beslissing nemen op basis van de uitkomsten.. Nu is het hele bedrijf echter in zijn geheel overgestapt op vitaal water. De teeltbegeleiders zijn erg enthousiast.

10.2.g schrijft hierover:

Het ondernemersbelang is een netwerk van prominente ondernemers in het Westland: te weten 10.2.g en uit elke deelbranche van de tuinbouw was een vertegenwoordiger uitgenodigd. Gediscussieerd werd over de ontwikkelingen in de tuinbouw en wij werden gevraagd als vertegenwoordiger van het onderzoek plaats te nemen. De discussie werd bekrachtigd met een artikel waar 10.2.e als adviseur binnen het onderzoek praktijknetwerken heeft deelgenomen. Het onderzoek hebben we samen gedaan met 10.2.g 10.2.g heeft info bijeenkomsten georganiseerd samen met 10.2.e en 10.2.e teeltbegeleider' van het onderzoek op de volgende data: 21 maart en 24 april 2014.

De advertorial sturen we als aparte bijlage mee. Door er een advertorial van te maken en niet alleen een interview, konden ook de Europese communicatie tekens erbij geplaatst worden, iets wat bij een interview en free publicatie niet mogelijk is.

De Banner op 10.2.g zenden we tevens als bijlage bij, 10.2.e en 10.2.e beiden teeltbegeleiders bij 10.2.g plant hebben samen een presentatie gegeven over het gebruik van vitaal water in Schipluiden. De banner diende om mensen uit te nodigen voor de bijeenkomst.

De presentatie sturen wij als bijlage mee.

Hopelijk zo wat meer duidelijkheid te hebben verschaft hopen wij op een spoedige positieve beslissing.

Met vriendelijke groet,

Namens 10.2.g

10.2.e

10.2.e



R.V.O

Postbus 40225  
8004 DE Zwolle



LNV DR - Regelingerpost



E2015032700152



Rijksdienst voor Ondernemend  
Nederland

> Retouradres Postbus 40225 8004 DE Zwolle

10.2.g



**Rijksdienst voor  
Ondernemend Nederland**

Mandemaat 3  
Assen  
Postbus 40225  
8004 DE Zwolle  
mijn.rvo.nl

T 088 042 42 42

**Contactpersoon**  
10.2.e

T 10.2.e  
praktijknetwerken@rvo.nl

**Onze referentie**  
Aanvraagnummer  
5530014797905

**Bijlagen**  
1

**Relatienummer**  
10.2.g

**IBAN**  
10.2.g

**BIC**  
/10.2.g

Datum **31 MAART 2015**  
Betreft Beslissing aanvraag vaststelling  
Kleine Praktijknetwerken 2012

Geachte 10.2.e

Op 7 januari 2015 heb ik uw aanvraag voor vaststelling van de subsidie Kleine Praktijknetwerken ontvangen. Op 26 maart 2015 heb ik van u aanvullingen op uw vaststelling ontvangen. Het gaat om uw project "*Vermindering gewasbescherming, opkweek, eindteelt*". Ik heb uw aanvraag beoordeeld. In deze brief vertel ik u wat mijn beslissing is.

### Beslissing

U krijgt € 39.461,00 voor de kosten van uw project. Hiervan komt 75% uit het Europees Landbouwfonds voor Plattelandsontwikkeling (ELFPO). Wilt u weten hoe dit bedrag is berekend, dan kunt u de bijlage bij deze brief bekijken.

U heeft al € 16.162,00 aan voorschot ontvangen. Daarom krijgt u van ons nu nog € 23.299,00. Dit bedrag ontvangt u binnen zes weken op het rekeningnummer dat in de rechterkantlijn van deze brief staat. Is het bedrag op uw rekening lager dan in deze brief? Dan hebben we dit verrekend met een factuur die u moest betalen aan Economische Zaken. Hierover krijgt u apart bericht.

### Subsidiegegevens communiceren

Uw investering wordt voor een deel gefinancierd uit het Europees Landbouwfonds voor Plattelandsontwikkeling (ELFPO). Daarom gelden ook de komende vijf jaar de volgende voorlichting- en publicatievoorwaarden:

- Gebruik bij elke voorlichting of publiciteitsactie over de investering de Europese vlag als logo en de slogan van het ELFPO: "Europees Landbouwfonds voor Plattelandsontwikkeling: Europa investeert in zijn platteland".
- Verwijs bij deze acties altijd naar de (inhoudelijk) verantwoordelijke instanties en naar het ministerie van Economische Zaken.

Meer informatie over de voorschriften en het gebruik van logo en slogan vindt u op [mijn.rvo.nl](http://mijn.rvo.nl).



**Publicatie subsidiegegevens**

Ieder jaar publiceert de Staatssecretaris een lijst met bedrijven die subsidie krijgen van het Europees Landbouwfonds voor Plattelandsontwikkeling (ELFPO). De subsidiegegevens komen in een databank op mijn.rvo.nl.

Rijksdienst voor  
Ondernemend Nederland

31 MAART 2015

**Bezwaar**

Als u het niet eens bent met deze beslissing, kunt u binnen zes weken na verzending van deze brief digitaal of schriftelijk een bezwaarschrift indienen. Een digitaal bezwaarschrift kunt u indienen via mijn.rvo.nl. Voor de ondertekening heeft u een TAN-code nodig.

Onze referentie  
Aanvraagnummer  
5530014797905

Als u schriftelijk bezwaar wilt maken, stuurt u het ondertekende bezwaarschrift naar de Rijksdienst voor Ondernemend Nederland, afdeling Juridische Zaken, postbus 40219, 8004 DE Zwolle.

Bij het indienen van een digitaal bezwaarschrift vragen wij u naar een aantal gegevens uit deze brief.

Maakt u schriftelijk bezwaar, vermeld in uw bezwaarschrift dan in ieder geval de datum van de beslissing waartegen u bezwaar maakt, het aanvraagnummer en uw relatienummer. U vindt deze nummers in de rechter kantlijn in deze brief. Op mijn.rvo.nl/bezwaar vindt u meer belangrijke informatie over het digitaal en schriftelijk indienen van een bezwaarschrift.

**Meer informatie**

Heeft u vragen, kijk dan op mijn.rvo.nl. Of neem telefonisch contact met ons op: 088 042 42 42 (lokaal tarief).

Met vriendelijke groet,

De Staatssecretaris van Economische Zaken,  
namens deze:

10.2.e

De uitvoeringsexpert Subsidies Rijksdienst voor Ondernemend Nederland

Bijlage:

- Berekeningsformulier





### Subsidievestiging

### Subsidievaststelling



Bijdrage ondernemersbelang is onduidelijk, opvragen