

K1924-I

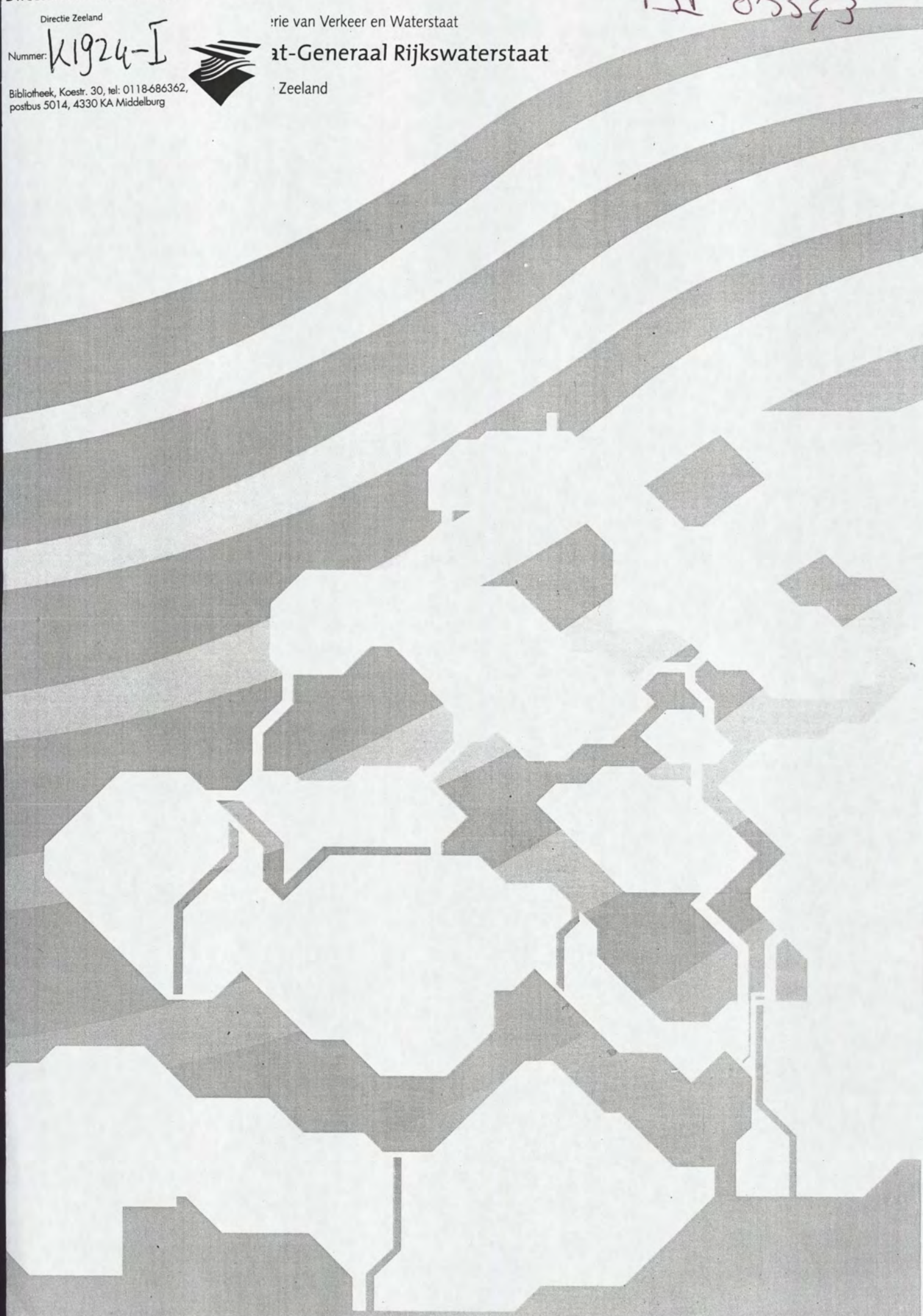

DI 85543



DI: 85543_

Debiet- sediment en OSM-meting
Westerschelde raai-7
25 april 2002

Deel I: Pas van Terneuzen

Meetinformatiedienst
Zeeland

Notitie nr. ZLMD-02.N.008
Afdeling Product
Vlissingen, september 2002

DI: 62431

Notitie

Nummer: ZLMID-02.N.008

Onderwerp: Meetresultaten
Debiet- sediment-OSM-meting
Westerschelde Raai -7
Pas van Terneuzen - Everingen

Datum: 25 april 2002

Code: 0415M0201

Datum: September 2002

Auteur: Afdeling Product

Bijlagen: 18

1. ALGEMEEN

Ten behoeve van de Monitoring Verdieping Westerschelde (MOVE-code 66) werden op 25 april 2002 in de Westerschelde Raai-7 (Pas van Terneuzen - Everingen) wederom debietmetingen uitgevoerd in combinatie met sediment- en OSM-metingen.

Bijlage 1 toont de situatie van de meetraai in het meetgebied.

De as- en raagegevens staan vermeld in bijlage 2.

In de bijlage 3 staan de posities van de diverse meetpunten aangegeven. Bijlage 4 geeft een overzicht van de uitgevoerde metingen met eventuele storingen. Slibmeting Mex in meetpunt 2 vanaf 12.00 uur geen data i.v.m. kapotte datakabel.

2. UITVOERING

De debietmetingen werden uitgevoerd met de ADCP (Acoustic Doppler Current Profiler) waarbij de raai varend werd doorgemeten. Beide deelraaien werden gelijktijdig opgenomen.

In de Pas van Terneuzen (deelraai - 1) werden door de "Scaldis" 86 tracks gevaren en de Everingen (deelraai - 2) werd door de "Karoo" 69 keer opgenomen.

Voor het bepalen van de positie werd gebruik gemaakt van het DGPS-plaatsbepalings-systeem en het dwarsprofiel werd opgenomen met QINSY.

Raai- 7 (deelraai 1 en 2) is raai zpr 0000.250.

Deze raai is opgenomen tijdens de metingen en het dwarsprofiel van elke deelraai afzonderlijk staat gepresenteerd in de bijlage 5 met vermelding van het doorstroomoppervlak bij N.A.P.

3. VERTIKAAL GETIJ

Het verticaal getij werd bepaald aan de registrerende peilschrijver van Terneuzen, (X = 45786, Y = 373070), lokatienummer 130 uit het RMI-meetnet.

De meetwaarden zijn grafisch uitgezet tegen de tijd in de bijlage 4 met toevoeging van de numerieke waarden per 10 minuten. Ook de berekende 10-minuut waarden op de positie in het midden van de meetraai Pas van Terneuzen (PvT) en Everingen (Ever) zijn bijgevoegd, welke in de verdere presentaties staan vermeld. Deze waterstanden zijn berekend uit het dichtstbijzijnde vaste station van het RMI-meetnet. (Terneuzen)

Voor posities zie bijlage 1.

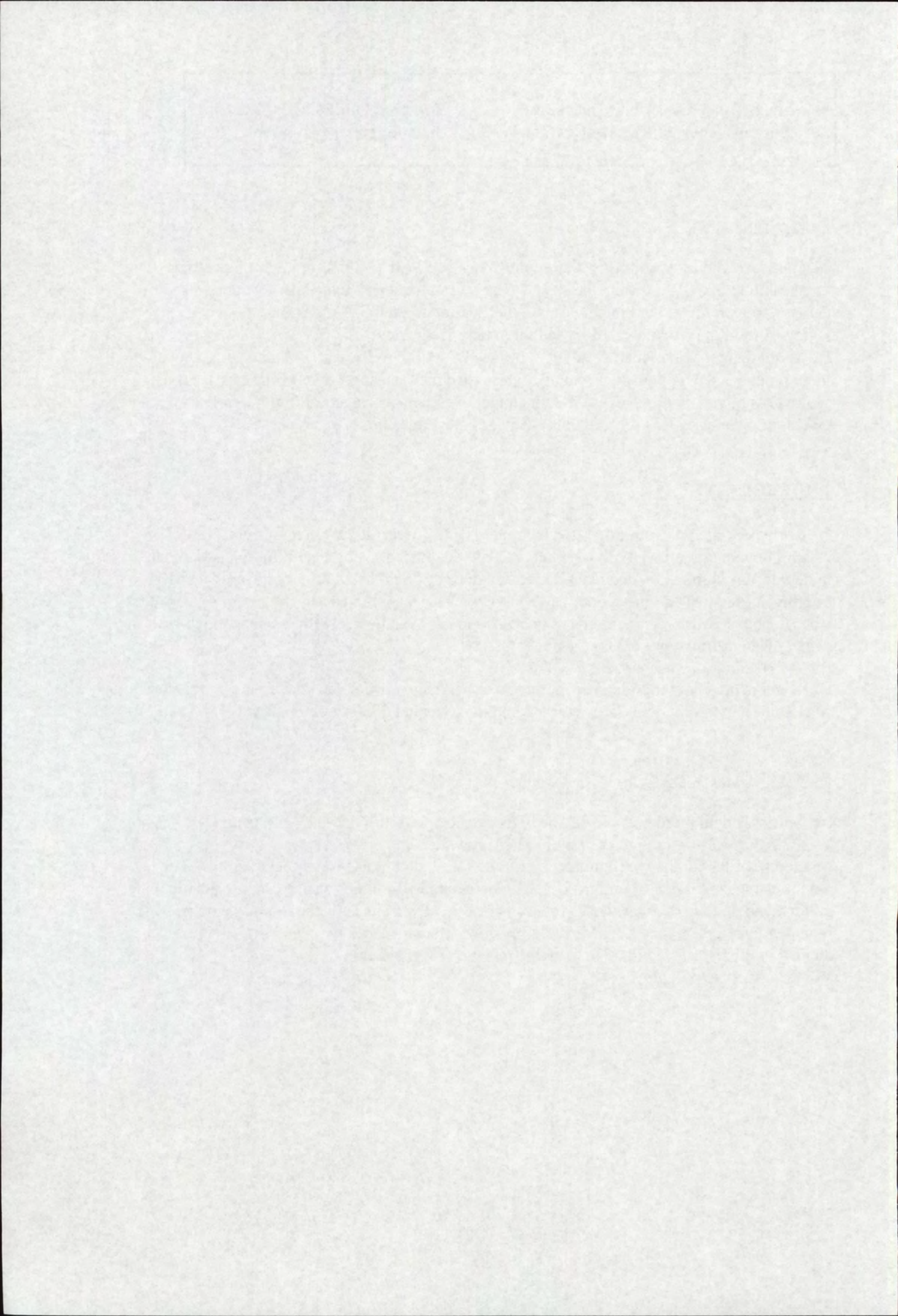

De gemiddelde getijgegevens over de periode 1981-1990 van station Terneuzen zijn:

Waterstanden in m. t.o.v. N.A.P.			
Getij	Hoog Water	Laag Water	Getijverschil in m.
gemiddeld springtij	2.68	-2.13	4.81
gemiddeld getij	2.29	-1.90	4.19
gemiddeld doodtij	1.97	-1.56	3.53

Opgetreden getij station Terneuzen				
Datum	M.E.T.	h in m.	tijverschil in meters	getijcoëfficiënt ten opzichte van gemiddeld getij
25-04-2002	00.30	2.24		
25-04-2002	07.10	-2.30	eb 4.54	1.08353
25-04-2002	13.05	2.71	vloed 5.01	1.19570
25-04-2002	19.30	-1.90	eb 4.61	1.10024

4. WEERSOMSTANDIGHEDEN

Op 25 april heerste aanvankelijk een zuid-zuidwestelijke wind draaiend naar noord-noordwestelijke richting met een gemiddelde snelheid van 5 m/sec.

De windsnelheid en -richting werd gemeten aan de meetopstelling Terneuzen (TNWS, RMI-lokatiennr. 868) en staat samen met het verticale getij van Terneuzen uitgezet in de bijlage 7, waarin tevens de meetperiode staat aangegeven.

5. VERWERKING ADCP

Na validatie van de ruwe gegevens zijn de volgende bewerkingen uitgevoerd:

- * Overzicht van alle gemeten tracks, waarbij de stroomsnelheden en -richtingen zijn gepresenteerd in het dwarsprofiel.
Per blad zijn maximaal 5 tracks gepresenteerd, met een vaste kleurenschaal voor de gehele meting (eb en vloed steeds positief).
Het tijdvak waarbinnen deze tracks zijn opgenomen is met een blauwe balk weergegeven in de waterstandsgrafiek van de betreffende locatie PvT en Ever.
Zie de bijlagen 8a Pas van Terneuzen en 8b Everingen.
- * Presentatie van de gemeten gegevens per transect. De gebruikte kleurenschaal is vanwege de duidelijkheid per transect aangepast aan de gemeten snelheden.
In deze bijlagen 9a en 9b zijn de eb-snelheden positief en de vloodsnelheden negatief. In deze presentatie zijn ook de iso-lijnen van gelijke stroomsnelheid ingetekend.
Verder staat in deze bijlage de gemiddelde stroomsnelheid in de verticaal op vaste afstanden uitgezet in de meetraai als vectoren met dezelfde kleurenschaal. De debiet- en stroomsnelheidsverdeling; zowel loodrecht op de raai als evenwijdig aan de raai staan uitgezet tegen de afstanden in de meetraai. Ook de gevaren track t.o.v. de meetraai staat gepresenteerd met vermelding van de vaarrichting.
De maximum gemiddelde snelheid met bijbehorende richting en vermelding van de afstand uit het raai-nulpunt staat zowel numeriek als in de situatie weergegeven. Op het gemiddeld tijdstip van de gevaren track is het doorstroomoppervlak bepaald en bijgeschreven in deze bijlage 9 evenals het berekende debiet.
In de getijlijn staat de tijdsperiode van de meting aangegeven.
- * Per transect zijn nogmaals de ontbonden snelheden loodrecht op de meetraai en evenwijdig aan de meetraai alsmede de verticale stroomsnelheden gepresenteerd in het dwarsprofiel, met vermelding van de iso-lijnen. De kleurenschaal is per grafiek aangepast.
Zie de bijlagen 10a en 10b.
- * In de bijlagen 11a en 11b zijn de gemeten debieten grafisch uitgezet tegen de tijd. Ook 10-minuten waarden in tabelvorm. Tevens staat vermeld het totale debiet over de eb- en vloed periode.
Deze totalen zijn herleid naar het 10 jarig gemiddelde getij 91.0 van Terneuzen (419 cm.) en zijn losbladig bijgevoegd als aanvulling op de nota GWA0 - 89.1004 (H. de Jong)

N.B.

- In alle presentaties zijn de "witte vlekken" of niet gemeten, of als foute waarnemingen verwijderd. In de eventuele debietberekening worden deze wel meegenomen (geïnterpoleerde waarden)

6. VERWERKING AZTM/MEX

In beide stroomgeulen; Pas van Terneuzen en Everingen werd in één meetpunt een stroom- en sedimentmeting uitgevoerd.

De gemiddelde posities staan vermeld in de bijlage 3.

De meting werd uitgevoerd als vertikaalmeting, waarbij de vertikalen opgaand werden gemeten.

De gemeten zandconcentraties zijn herleid met de ijklijn welke is bepaald in het Waterloopkundig Laboratorium Delft.

Deze ijklijn is bepaald uit meetresultaten in zoet water (saliniteit = 0 ‰) en herleid naar een temperatuur van 15°C ($K_t=1.0$), aangepast aan de omstandigheden tijdens de meting, n.l:

Mp-1: gem. watertemp. = 12°C en gem. saliniteit = 22 $K_t = 0,986439$

Mp-2: gem. watertemp. = 11°C en gem. saliniteit = 26 $K_t = 0,990389$

Tijdens de meting zijn watermonsters genomen om aan de hand daarvan de slib-gegevens, gemeten met de MEX, te corrigeren.

De toegepaste ijklijnen staan gepresenteerd in de bijlagen 12a en 12b voor resp. Mp-1 (Pas van Terneuzen) en Mp-2 (Everingen).

Uit de gecorrigeerde gegevens zijn de vertikalen, stroomsnelheid met vermelding van de gemiddelde stroomrichting getekend in combinatie met de zandconcentratie en in combinatie met het berekende zandtransport. Zie de bijlagen 13a en 13b.

De gemiddelde stroomsnelheden en -richtingen zijn tegen de tijd uitgezet in combinatie met de gemiddelde concentratie en in combinatie met het gemiddelde transport in de bijlagen 14a en 14b.

De bijlagen 15 en 16 tonen dezelfde presentatie voor wat betreft de slibresultaten als de bijlagen 13 en 14 voor de zandresultaten (concentratie - transport)

7. VERWERKING OSM

In de periode 12 april t/m 13 mei werd in twee meetpunten met OSM op vaste hoogte boven de bodem (4 m.) continue stroomsnelheid en -richting gemeten.

De posities staan vermeld in de bijlage 3. In de bijlagen 17a en 17b zijn de resultaten OSM-1 en OSM-2 grafisch uitgezet tegen de tijd.

Uit de ADCP-meting is een vergelijk gemaakt met de OSM-meting in beide meetpunten van 25 april. Zie de bijlagen 18a en 18b.

8. LIJST VAN BIJLAGEN

Deel - I

1. Situatie meetgebied
2. As- en raaigegevens
3. Posities meetpunten
4. Overzicht metingen
5. Dwarsprofiel
6. Opgetreden getij
7. Wind- en getijgegevens
- 8a. Overzicht tracks deelraai-1
- 9a. Gemeten gegevens deelraai-1
- 10a. Ontbonden gegevens deelraai-1
- 11a. Debiet Pas van Terneuzen
- 12a. IJklijnen MP-1
- 13a. Vertikalen zand MP-1
- 14a. Gemiddelden zand MP-1
- 15a. Vertikalen slib MP-1
- 16a. Gemiddelden slib MP-1
- 17a. Resultaten OSM-1
- 18a. Vergelijk OSM-1 - ADCP

Deel - II

- 8b. Overzicht tracks deelraai-2
- 9b. Gemeten gegevens deelraai-2
- 10b. Ontbonden gegevens deelraai-2
- 11b. Debiet Everingen
- 12b. IJklijnen MP-2
- 13b. Vertikalen zand MP-2
- 14b. Gemiddelden zand MP-2
- 15b. Vertikalen slib MP-2
- 16b. Gemiddelden slib MP-2
- 17b. Resultaten OSM-2
- 18b. Vergelijk OSM-2 - ADCP

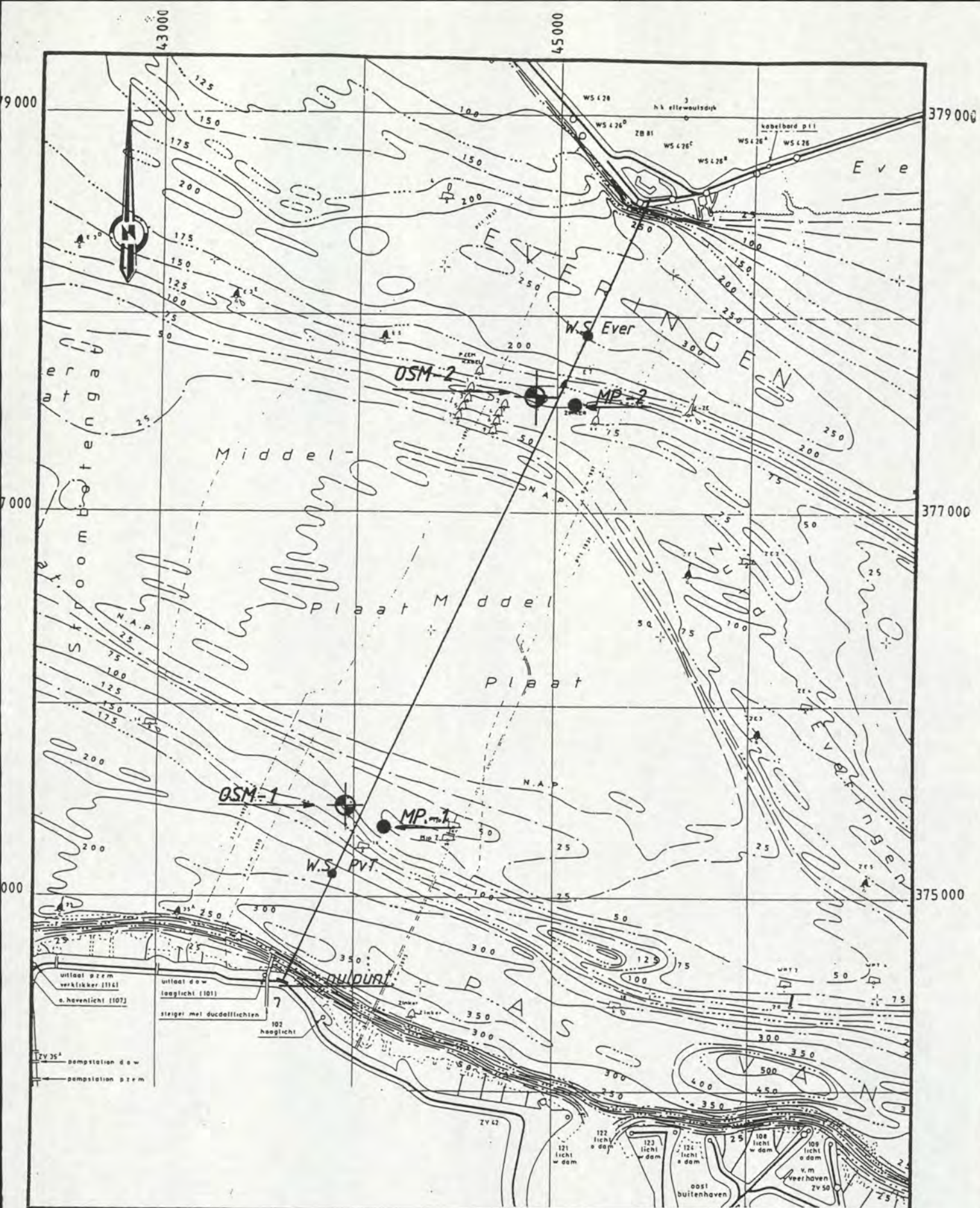

rijkswaterstaat

directie zeeland - meetinformatiedienst zeeland

Situatie Debietraai - 7

Debietmeting 25 april 2002

get.

bijl. 1

gec.

code: 0415 M 02.01

gez.

schaal 1 : 25.000

akk.

nr.

DEBIETRAAI 7

0415 M

eindpunt

45448.008
378580.969

Everingen

Deelraai - 2

tr 250
23.9070 deg. 4387.410 meters

Pas van Terneuzen

Deelraai - 1

43441.44
374671.31

AS pr

43670.00
374570.00

nulpunt

tr 0

43898.55
374468.68



Meting: OSM-meting Westerschelde raai - 7

d.d: 12 april t/m 13 mei 2002

Meting: Sedimentmeting Westerschelde raai - 7

d.d: 25 april 2002

Raai - 7

nulpunt: X=43670

Y= 374570

arg. = 26.5633 grad.

mp nr.	OSM serienummer + ketelnummer (Meetschip)	gemiddelde positie		bodem- diepte	meet- hoogte boven bodem	opmerkingen
		X	Y			
1	12584 - 18	43969	375468	10.00 m	4.00 m	90 m west
2	12567 - 7	44900	377612	10.00 m	4.00 m	110 m west
1	Lodycke	44145	375360	10.00 m	vertikaal	115 m oost
2	Houtvliet	45100	377550	12.00 m	vertikaal	100 m oost
rijkswaterstaat				get.		bijl. 3
directie zeeland - meetinformatiedienst zeeland				gec.		code: 0415 M 02.01
Posities meetpunten				gez.		schaal
Westerschelde raai - 7				akk.		nr.

MEETRAAI: 7

25 april 2002

mp 1 Lodycke

V + R
AZTM
MEX

mp 2 Houtvliet

V + R
AZTM
MEX

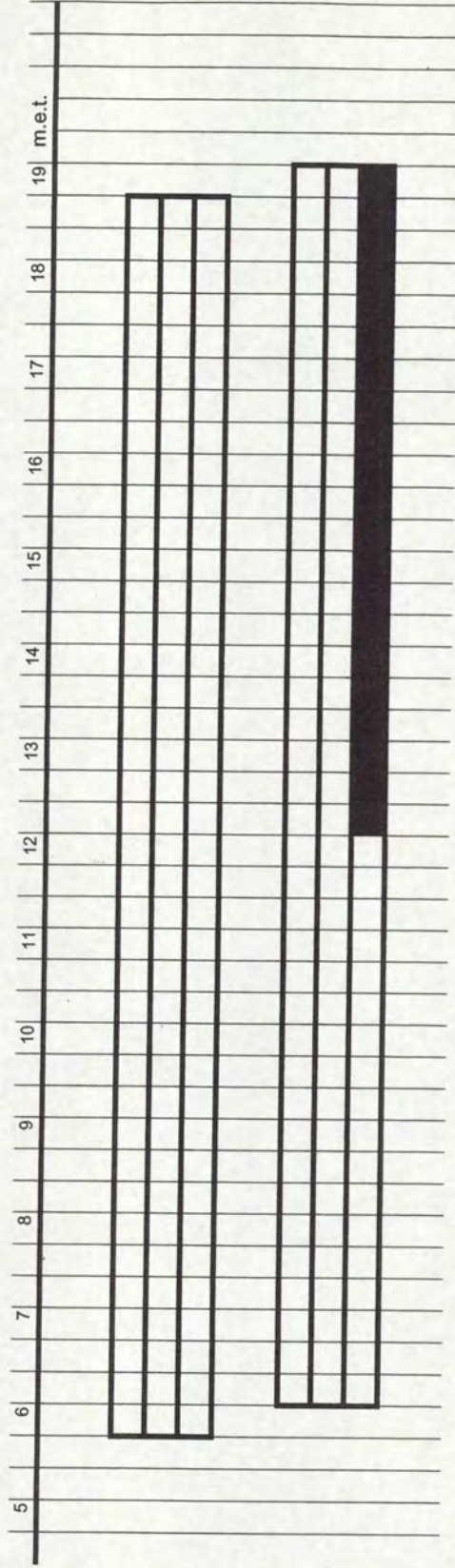

OSM-meting

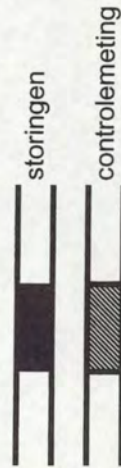
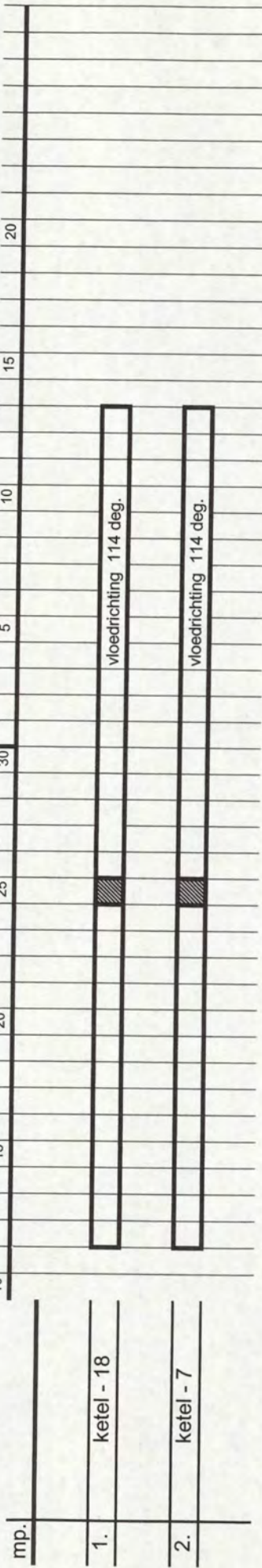

rijkswaterstaat

directie zeeland - meetinformatiedienst zeeland

Debietraai - 7 (25 april 2002)

Overzicht metingen

get.			bijl. 4
gec.		code: 0415 M 02.01	
gez.		schaal	
akk.		nr.	

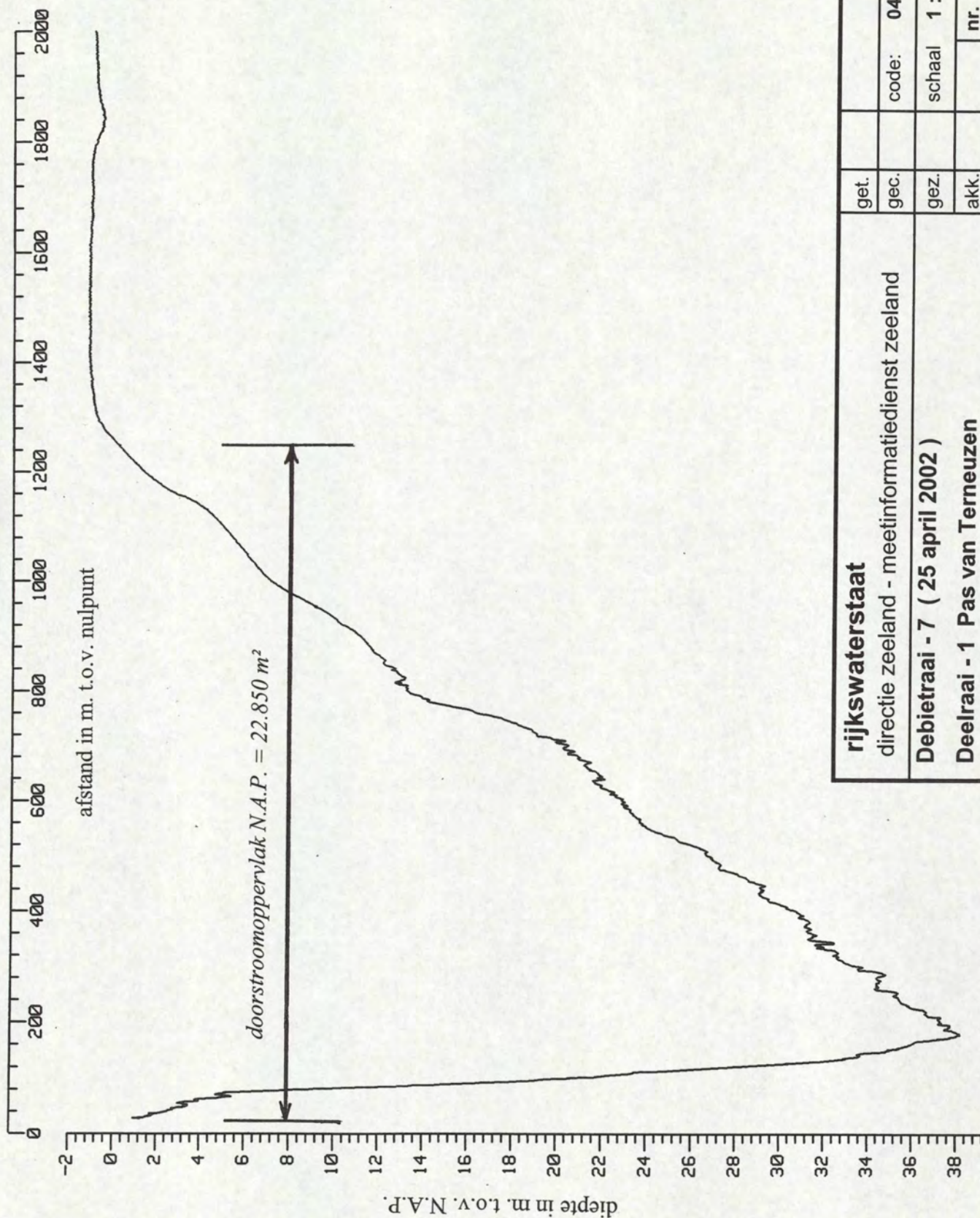

rijkswaterstaat		get.		bijl. 5
directie zeeland - meetinformatiedienst zeeland		gec.		code: 0415 M 02.01
Debietraai - 7 (25 april 2002)		gez.		schaal 1 : 10.000 / 250
Deelraai - 1 Pas van Terneuzen		akk.		nr.

afstand in m. t.o.v. nulpunt

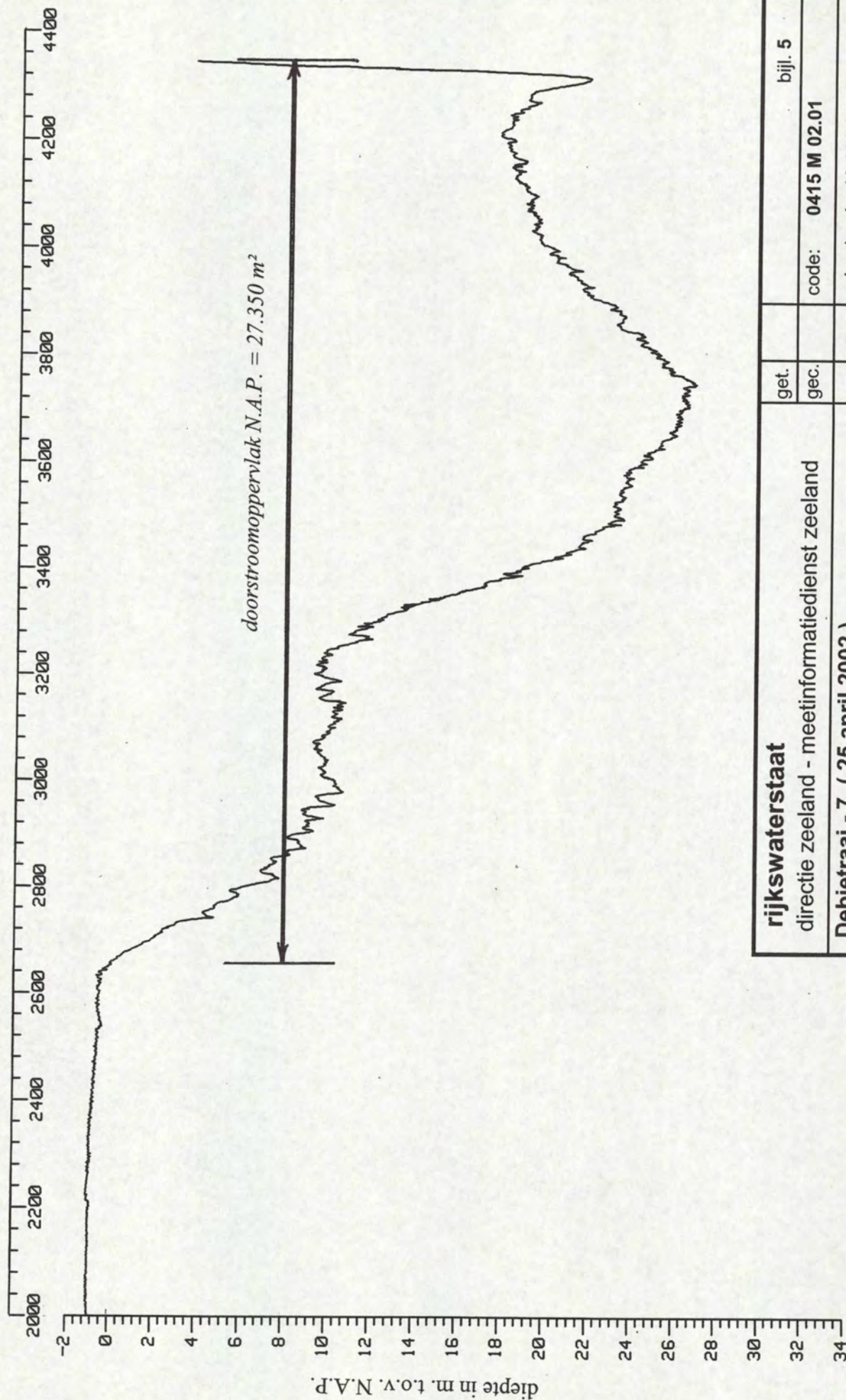

rijkswaterstaat

directie zeeland - meetinformatiedienst zeeland

Debietraai - 7 (25 april 2002)

Deelraai - 2 Everingen

get.

gec.

gez.

akk.

bijl. 5

code: 0415 M 02.01

schaal 1 : 10.000 / 250

nr.

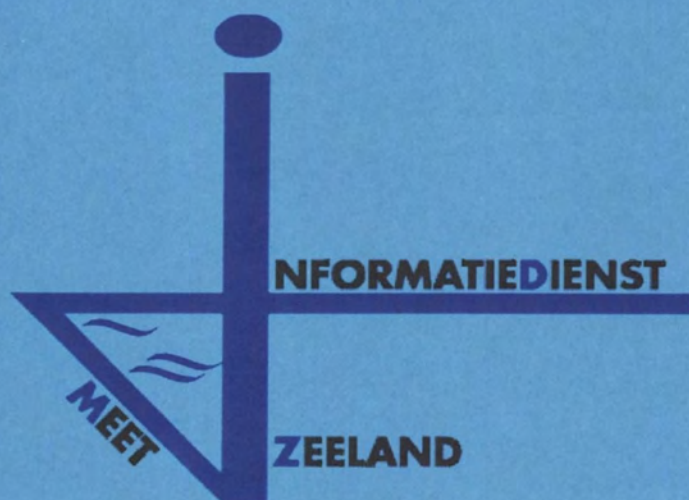

6. Opgetreden getij

Getij te Terneuzen op 25-04-2002

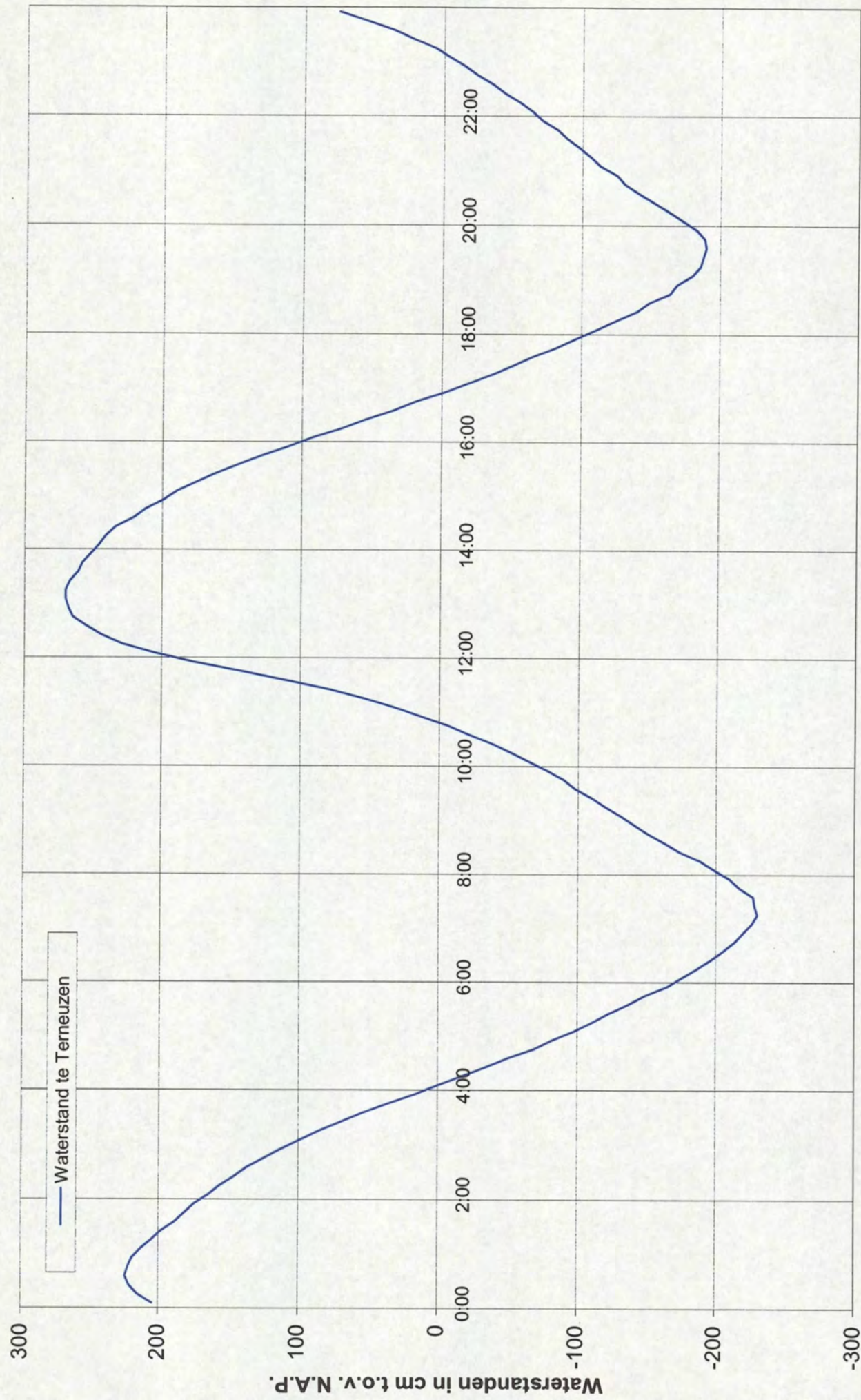

Tijd in M.E.T.

TERN.txt

do 25-april-2002

TERN WTr2 1 [cm/NAP]

Gevalideerde waterstand RMI

MET	:00	:10	:20	:30	:40	:50
00:	204	215	221	224	222	219
01:	213	205	198	188	181	174
02:	164	156	146	137	125	113
03:	99	85	69	53	35	16
04:	0	-17	-34	-50	-69	-82
05:	-98	-111	-123	-137	-149	-165
06:	-176	-187	-197	-206	-214	-220
07:	-226	-230	-228	-227	-217	-210
08:	-199	-189	-174	-163	-151	-141
09:	-131	-120	-110	-98	-90	-78
10:	-65	-52	-38	-21	-6	13
11:	32	54	79	110	142	176
12:	205	229	244	255	265	268
13:	270	270	267	261	258	252
14:	246	241	234	221	212	199
15:	189	175	161	145	128	109
16:	92	71	54	34	18	-2
17:	-19	-36	-51	-65	-82	-96
18:	-111	-125	-140	-149	-164	-169
19:	-180	-186	-188	-190	-189	-183
20:	-173	-163	-152	-141	-131	-125
21:	-113	-106	-98	-89	-82	-71
22:	-64	-55	-44	-35	-24	-15
23:	-4	6	22	36	55	75

Berekende waterstanden

As : pr
 Locatie : Pas van Terneuzen
 Positie X : 45000
 Y : 377580

		0	10	20	30	40	50
20020425	0000	205	215	220	222	220	216
	0100	210	202	195	185	178	171
	0200	161	153	143	134	122	110
	0300	96	82	66	49	31	13
	0400	-3	-20	-37	-53	-72	-84
	0500	-100	-113	-125	-139	-151	-167
	0600	-177	-188	-198	-207	-214	-220
	0700	-226	-229	-227	-225	-215	-207
	0800	-196	-186	-171	-160	-149	-139
	0900	-129	-118	-108	-96	-88	-76
	1000	-63	-50	-35	-19	-3	16
	1100	35	57	83	114	146	180
	1200	208	230	244	255	264	266
	1300	268	268	264	258	255	249
	1400	243	238	230	217	208	195
	1500	185	171	157	141	124	105
	1600	88	67	50	30	14	-5
	1700	-22	-39	-53	-68	-84	-98
	1800	-113	-127	-141	-151	-165	-170
	1900	-181	-186	-188	-189	-188	-181
	2000	-171	-161	-150	-139	-129	-123
	2100	-111	-104	-96	-88	-80	-69
	2200	-63	-53	-42	-33	-23	-14
	2300	-3	8	24	38	58	78

Berekende waterstanden

As : pr
 Locatie : Everingen
 Positie X : 44116
 Y : 375575

		0	10	20	30	40	50
20020425	0000	205	215	220	222	220	216
	0100	210	202	194	185	178	170
	0200	161	153	143	133	121	109
	0300	95	81	64	48	30	11
	0400	-4	-21	-38	-54	-73	-85
	0500	-101	-114	-126	-140	-152	-168
	0600	-178	-189	-199	-207	-215	-221
	0700	-226	-229	-227	-225	-215	-207
	0800	-196	-186	-171	-160	-148	-139
	0900	-128	-118	-107	-96	-88	-75
	1000	-62	-49	-35	-18	-3	17
	1100	36	58	84	116	148	181
	1200	209	231	245	255	264	266
	1300	268	268	264	258	255	249
	1400	243	238	230	217	208	195
	1500	185	170	156	140	123	104
	1600	87	66	49	29	13	-7
	1700	-23	-40	-55	-69	-86	-99
	1800	-114	-128	-142	-152	-166	-171
	1900	-181	-186	-188	-190	-188	-181
	2000	-170	-160	-149	-138	-129	-123
	2100	-111	-104	-96	-87	-80	-69
	2200	-62	-53	-42	-33	-22	-13
	2300	-2	8	25	39	59	79

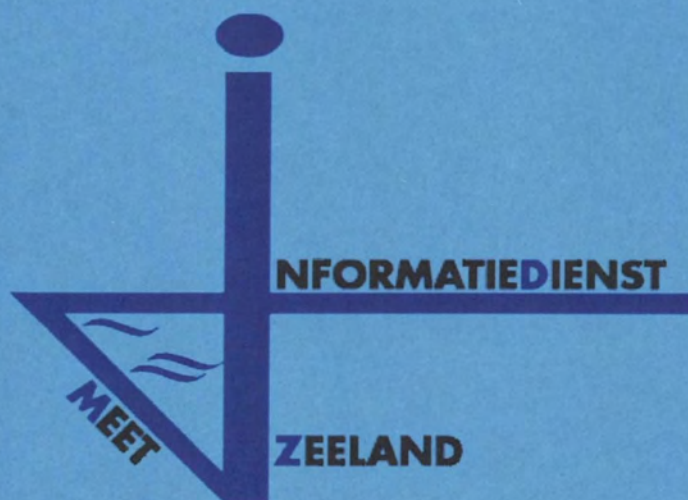

7. Windgegevens

Getij- en Windgegevens te Terneuzen van 24-04-2002 t/m 26-04-2002

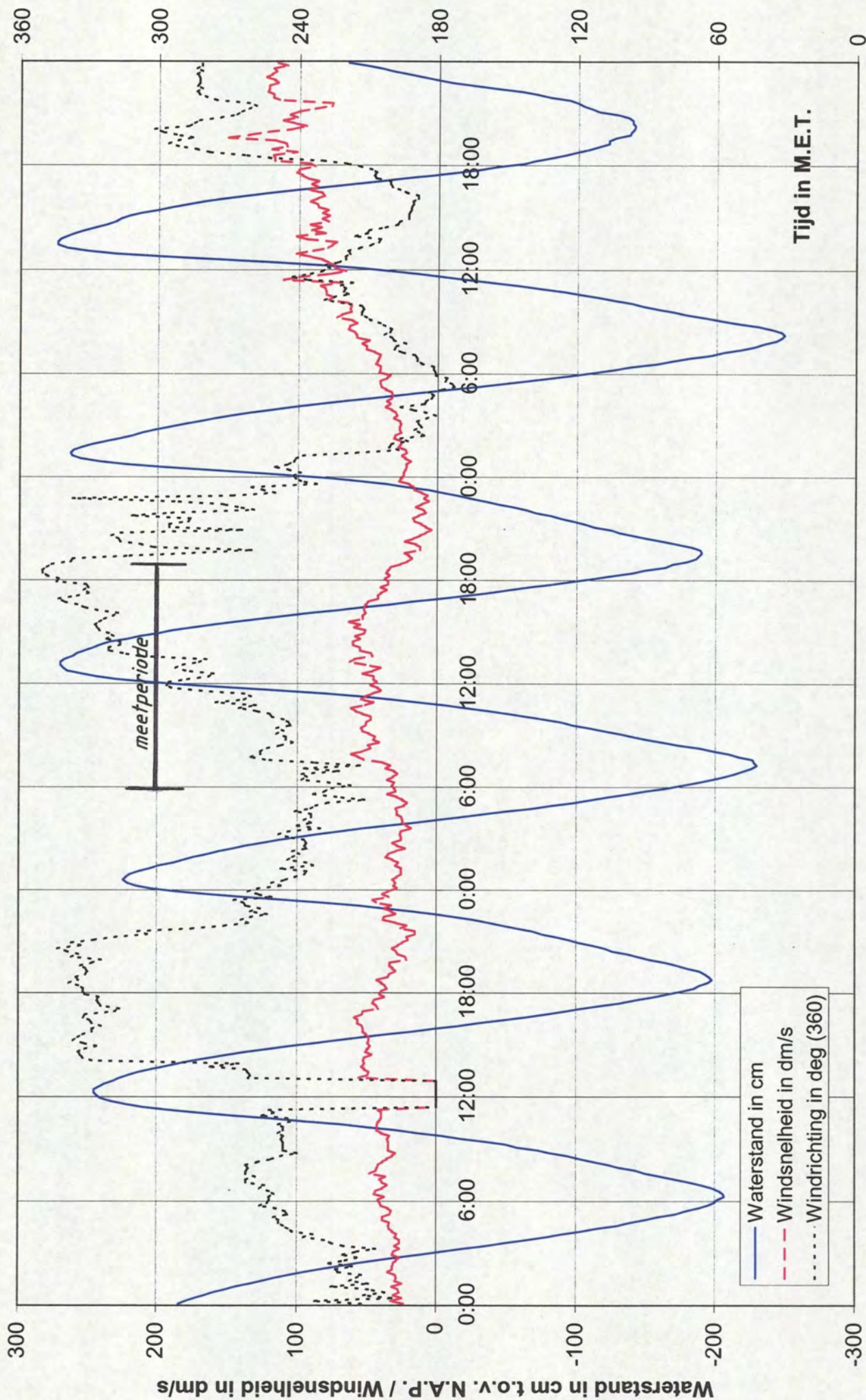

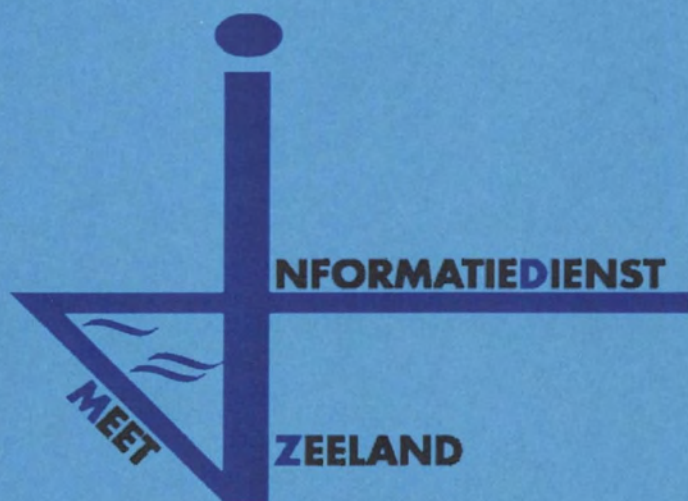

8a. Overzicht tracks deelraai-1

Overzicht gevaren tracks Raai zpr0000.250 Pas van Terneuzen

ADCP file Nummer	Eb / Vloed /Kentering	Begintijd (M.E.T.)	Eindtijd (M.E.T.)	Koers (deg.)	Vaarsnelheid (knt)	Geluidssnelheid (M/s)
001	eb	05:46	05:52	203.907	5-7	1483
014	eb	07:53	07:59	23.907		
015	kentering	08:00	08:06	203.907		
016	vloed	08:07	08:11	23.907		
031		10:11	10:18	203.907		1481
046		12:27	12:33	23.907		1483
054	vloed	13:44	13:51	23.907		
055	kentering	13:56	14:02	203.907		
056	eb	14:08	14:14	23.907		
087	eb	18:35	18:40	23.97	5-7	1483

Pas van Terneuzen dd 25 april 2002
 gemeten snelheid (cm/sec)

gemeten richting (° tov N)

adcpfile : 0415001t.val

tijd : 0546 - 0552

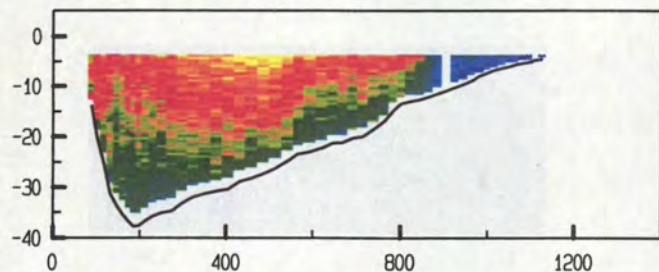

adcpfile : 0415001t.val

tijd : 0546 - 0552

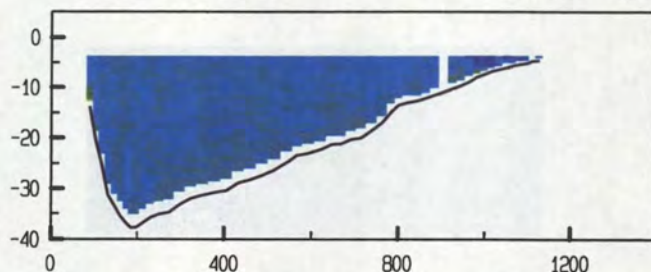

adcpfile : 0415002t.val

tijd : 0609 - 0614

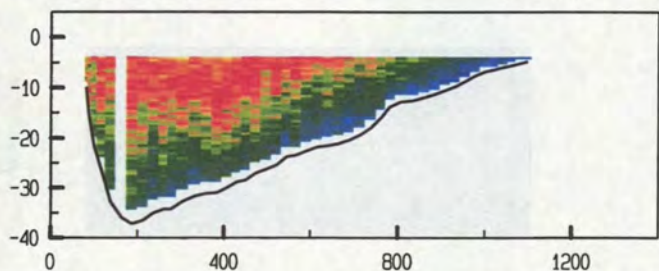

adcpfile : 0415002t.val

tijd : 0609 - 0614

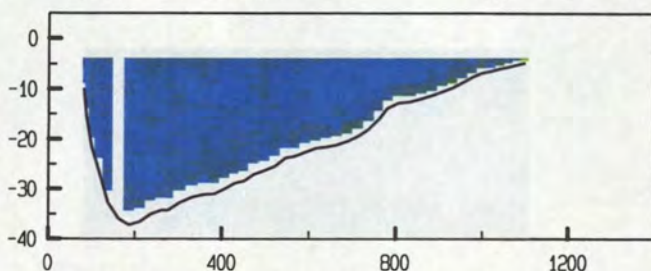

adcpfile : 0415003t.val

tijd : 0616 - 0621

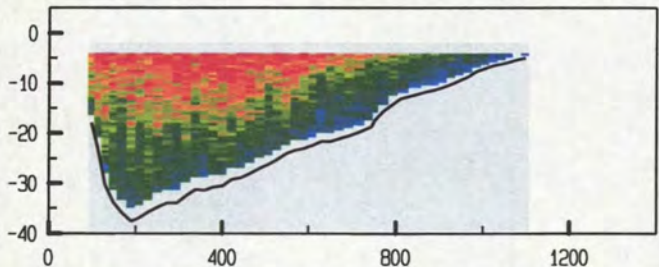

adcpfile : 0415003t.val

tijd : 0616 - 0621

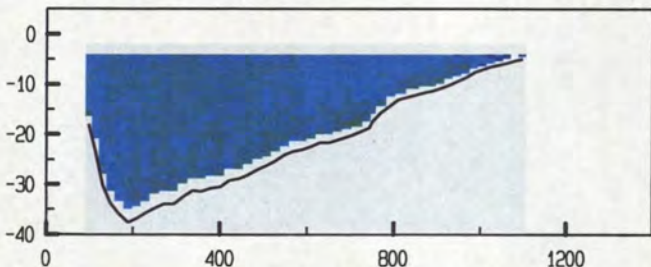

adcpfile : 0415004t.val

tijd : 0622 - 0627

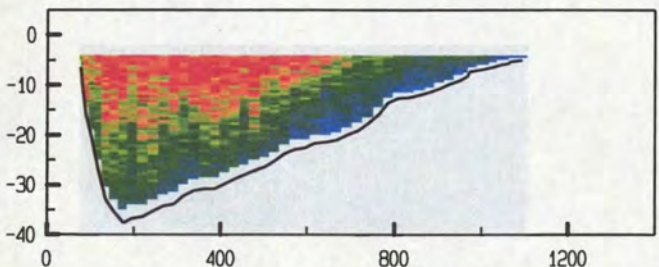

adcpfile : 0415004t.val

tijd : 0622 - 0627

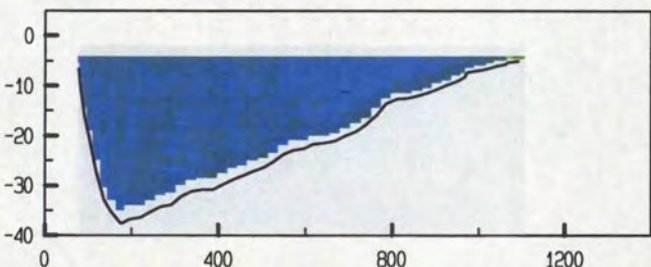

adcpfile : 0415006t.val

tijd : 0634 - 0639

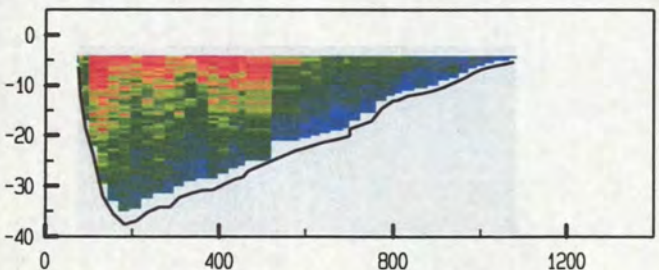

adcpfile : 0415006t.val

tijd : 0634 - 0639

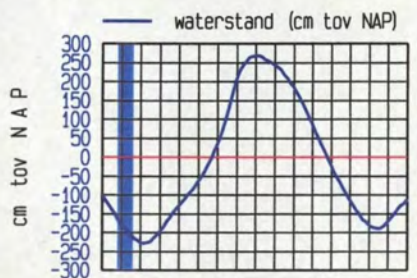
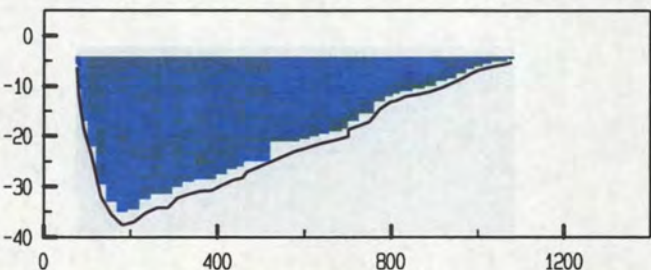

5 6 7 8 9 10 11 12 13 14 15 16 17 18 19 20 21
 25 april 2002 (uren MET)



Pas van Terneuzen dd 25 april 2002
 gemeten snelheid (cm/sec)

gemeten richting (° tov N)

adcpfile : 0415007t.val

tijd : 0650 - 0654

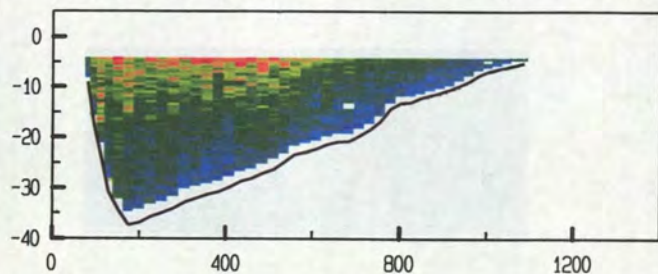

adcpfile : 0415007t.val

tijd : 0650 - 0654

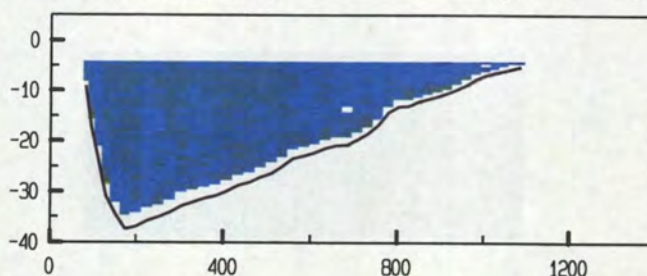

adcpfile : 0415008t.val

tijd : 0655 - 0700

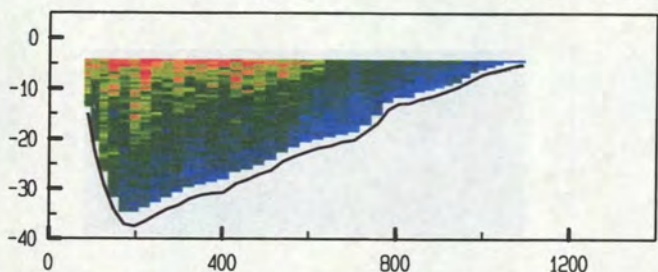

adcpfile : 0415008t.val

tijd : 0655 - 0700

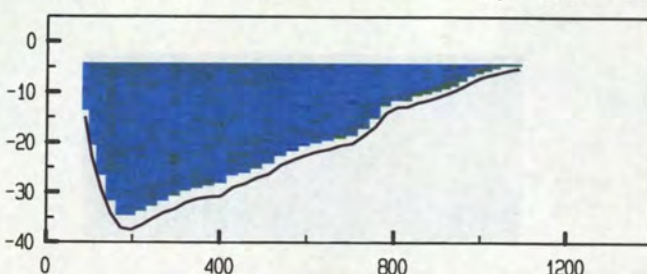

adcpfile : 0415009t.val

tijd : 0716 - 0721

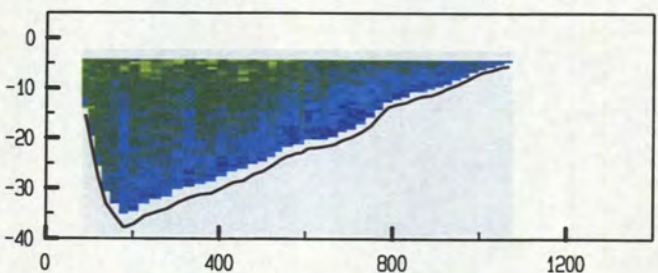

adcpfile : 0415009t.val

tijd : 0716 - 0721

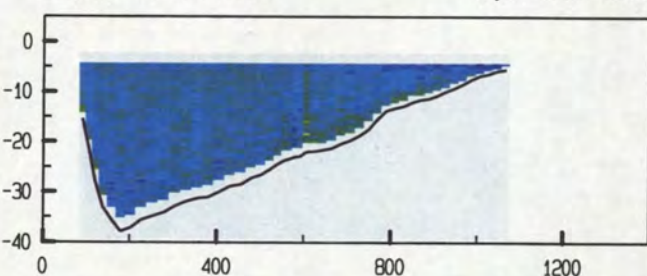

adcpfile : 0415010t.val

tijd : 0722 - 0727

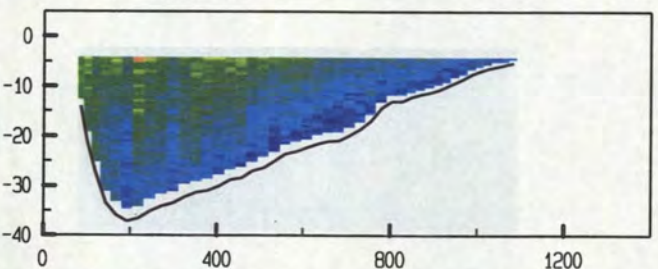

adcpfile : 0415010t.val

tijd : 0722 - 0727

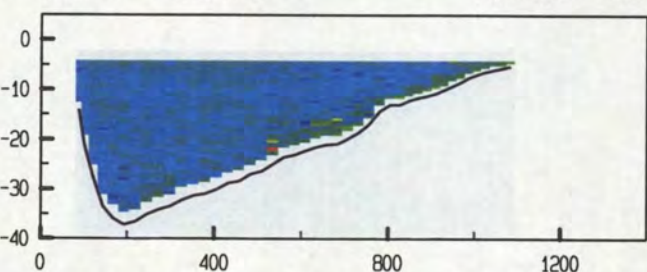

adcpfile : 0415011t.val

tijd : 0728 - 0734

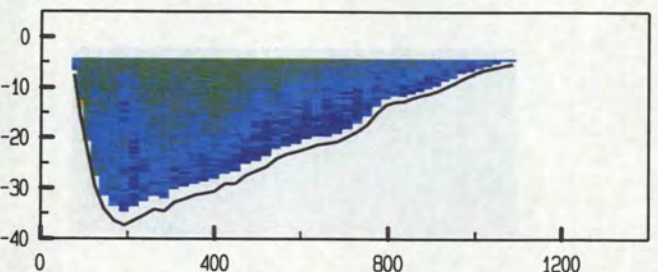

adcpfile : 0415011t.val

tijd : 0728 - 0734

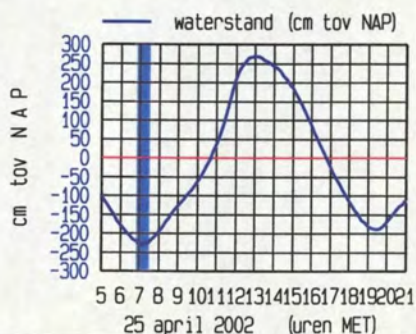
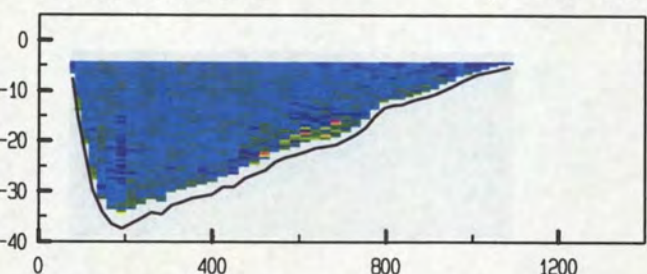

meetgebied

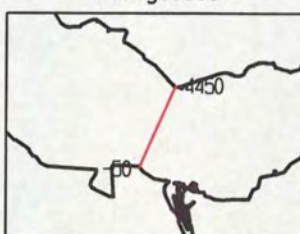

Pas van Terneuzen dd 25 april 2002
 gemeten snelheid (cm/sec)

gemeten richting (° tov N)

adcpfile : 0415012t.val

tijd : 0734 - 0740

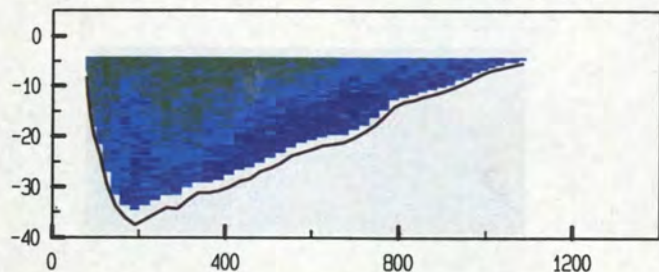

adcpfile : 0415012t.val

tijd : 0734 - 0740

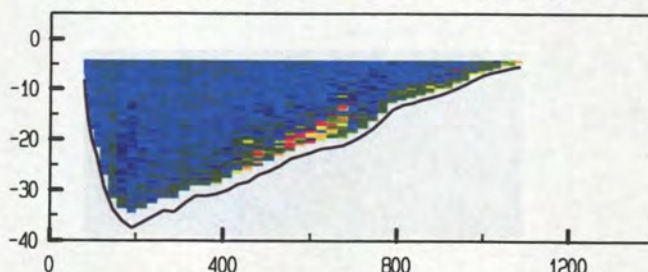

adcpfile : 0415013t.val

tijd : 0747 - 0752

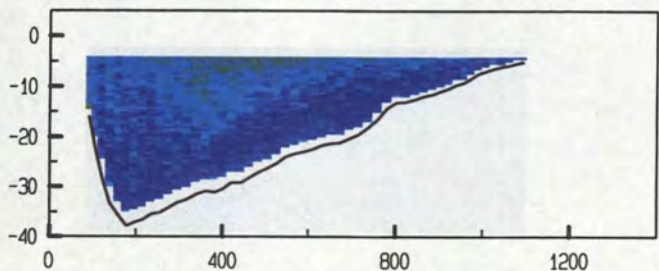

adcpfile : 0415013t.val

tijd : 0747 - 0752

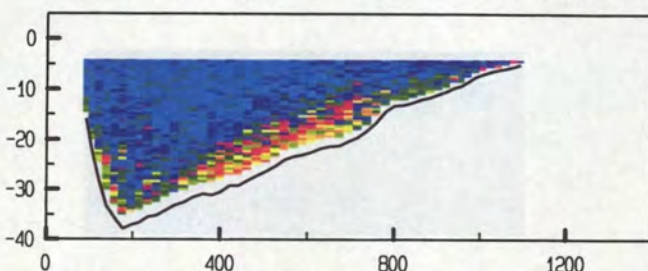

adcpfile : 0415014t.val

tijd : 0753 - 0759

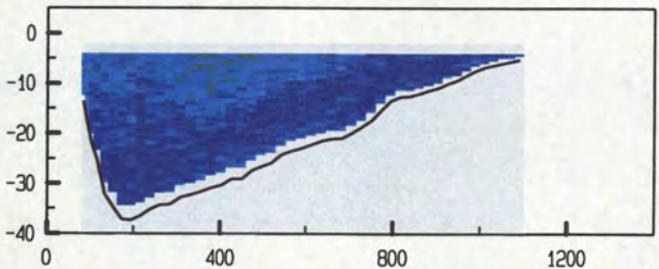

adcpfile : 0415014t.val

tijd : 0753 - 0759

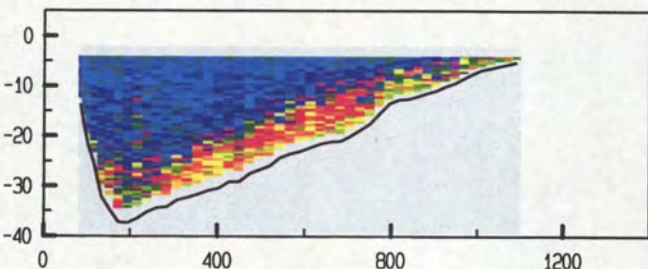

adcpfile : 0415015t.val

tijd : 0800 - 0806

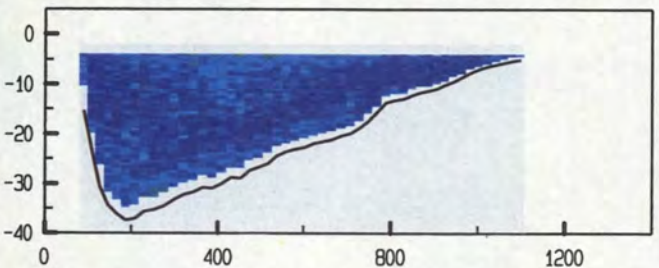

adcpfile : 0415015t.val

tijd : 0800 - 0806

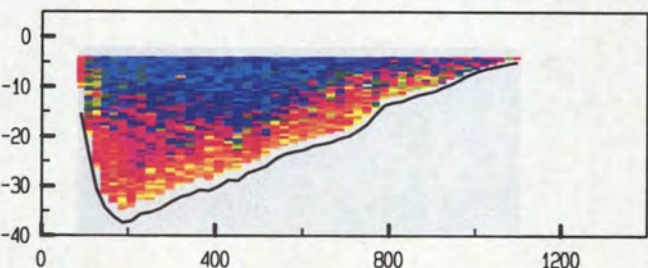

adcpfile : 0415016t.val

tijd : 0807 - 0811

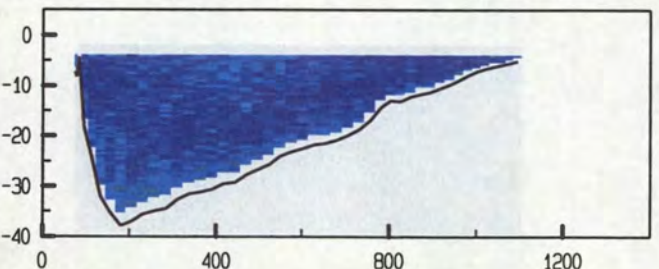

adcpfile : 0415016t.val

tijd : 0807 - 0811

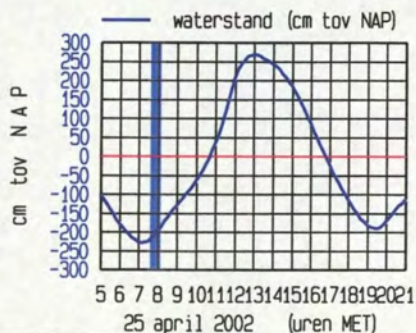
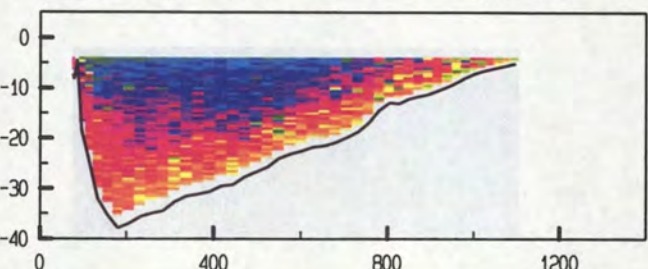

meetgebied

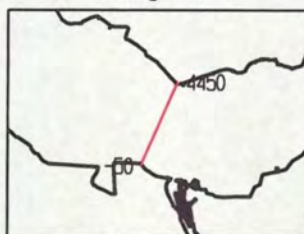

Pas van Terneuzen dd 25 april 2002
 gemeten snelheid (cm/sec)

gemeten richting (° tov N)

adcpfile : 0415017t.val

tijd : 0813 - 0819

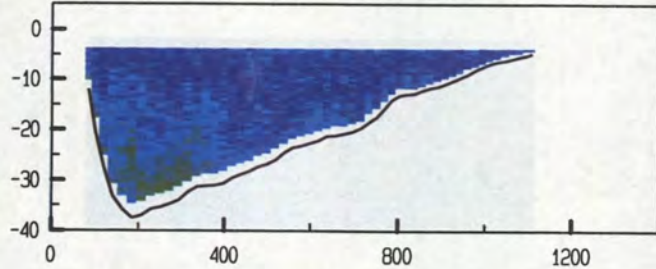

adcpfile : 0415017t.val

tijd : 0813 - 0819

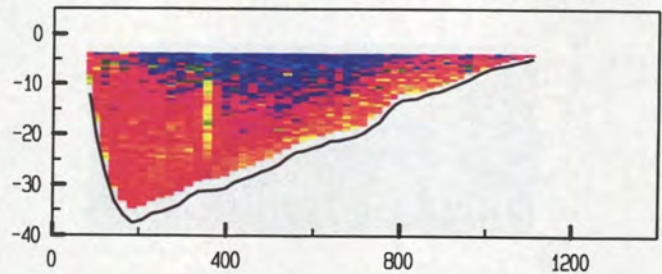

adcpfile : 0415018t.val

tijd : 0820 - 0826

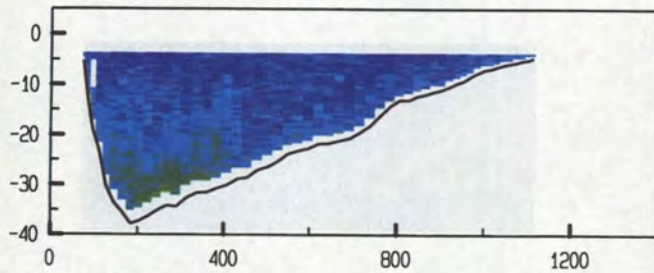

adcpfile : 0415018t.val

tijd : 0820 - 0826

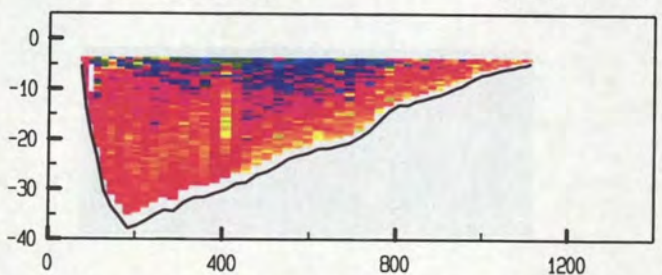

adcpfile : 0415019t.val

tijd : 0827 - 0833

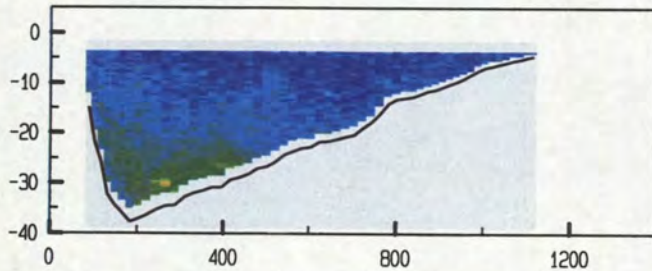

adcpfile : 0415019t.val

tijd : 0827 - 0833

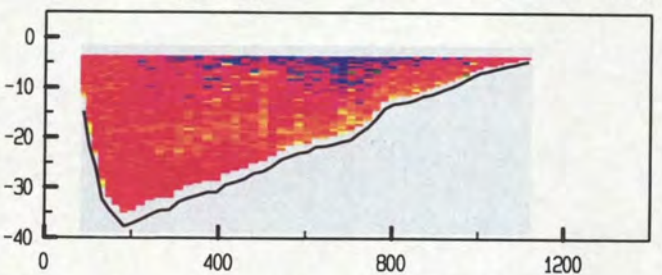

adcpfile : 0415020t.val

tijd : 0834 - 0840

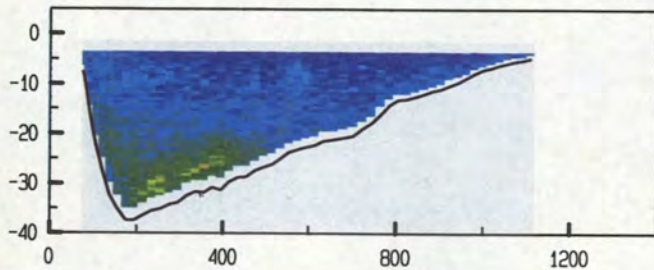

adcpfile : 0415020t.val

tijd : 0834 - 0840

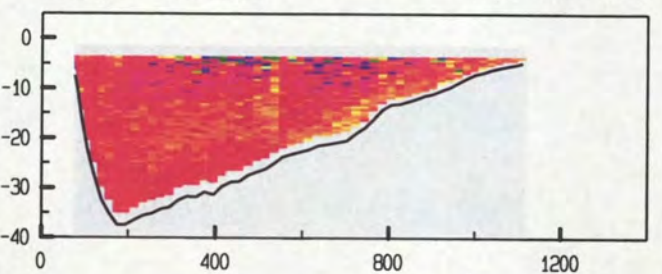

adcpfile : 0415021t.val

tijd : 0843 - 0849

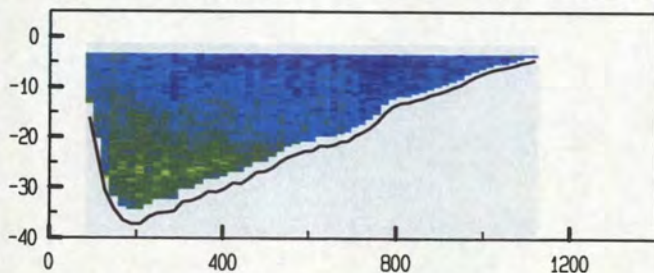

adcpfile : 0415021t.val

tijd : 0843 - 0849

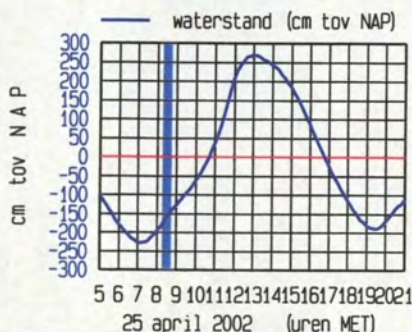
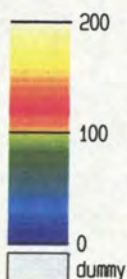
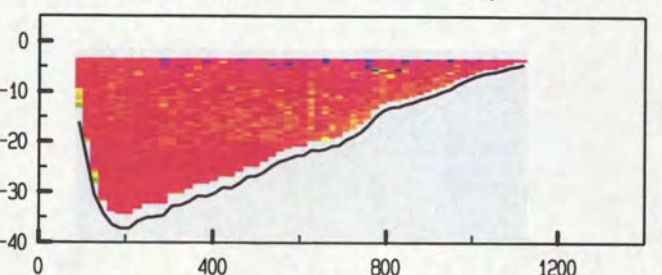

25 april 2002 (uren MET)

Pas van Terneuzen dd 25 april 2002
 gemeten snelheid (cm/sec)

gemeten richting (° tov N)

adcpfile : 0415022t.val

tijd : 0850 - 0855

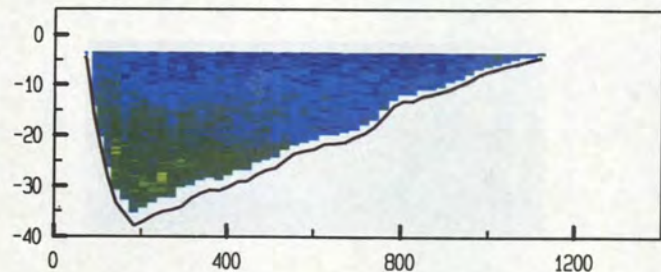

adcpfile : 0415022t.val

tijd : 0850 - 0855

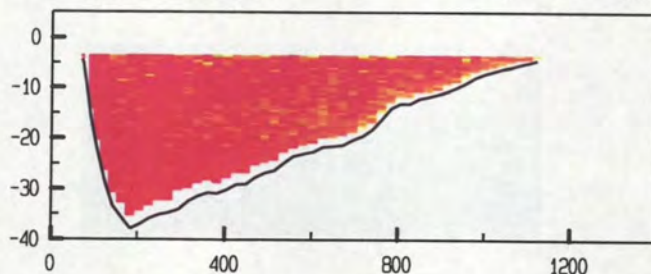

adcpfile : 0415023t.val

tijd : 0856 - 0902

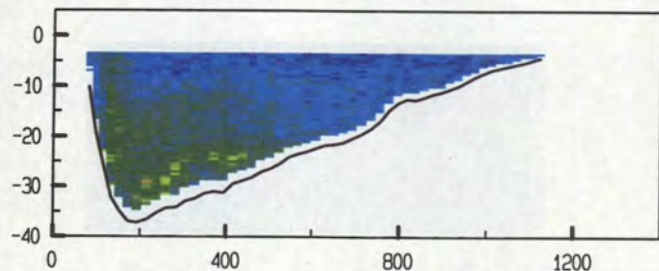

adcpfile : 0415023t.val

tijd : 0856 - 0902

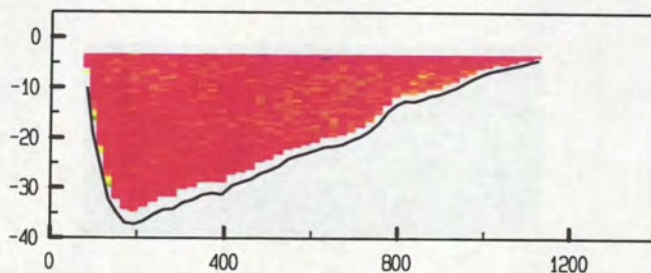

adcpfile : 0415024t.val

tijd : 0903 - 0909

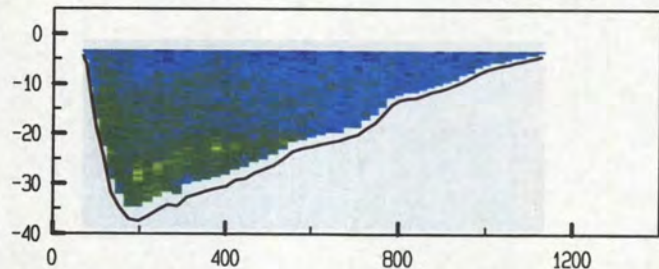

adcpfile : 0415024t.val

tijd : 0903 - 0909

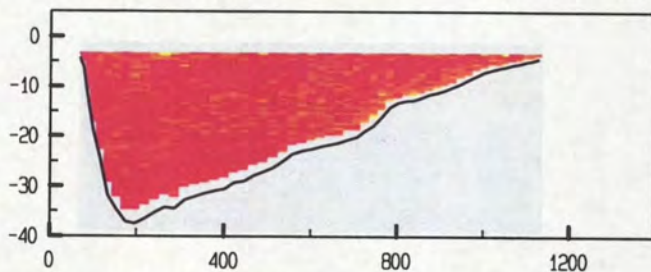

adcpfile : 0415025t.val

tijd : 0915 - 0921

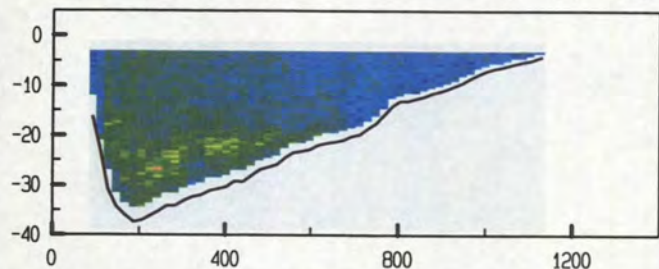

adcpfile : 0415025t.val

tijd : 0915 - 0921

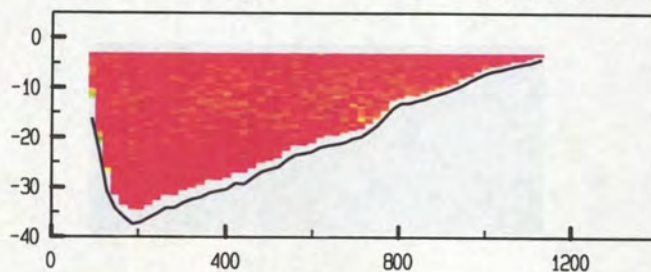

adcpfile : 0415026t.val

tijd : 0928 - 0934

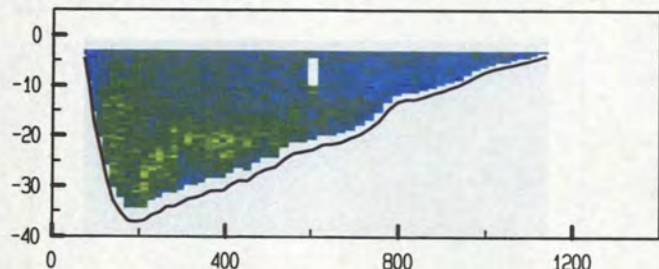

adcpfile : 0415026t.val

tijd : 0928 - 0934

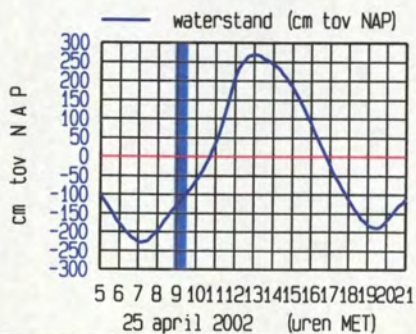
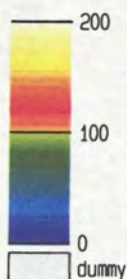
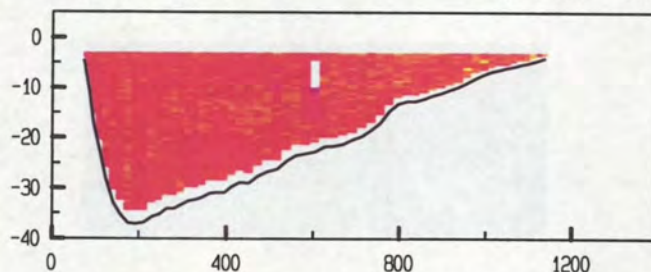

meetgebied

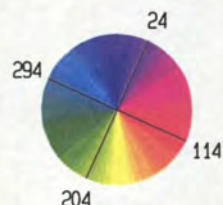
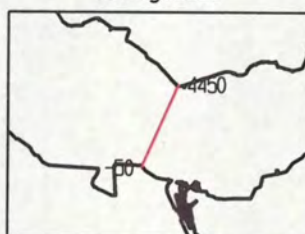

Pas van Terneuzen dd 25 april 2002
 gemeten snelheid (cm/sec)

gemeten richting (° tov N)

adcpfile : 0415027t.val

tijd : 0937 - 0943

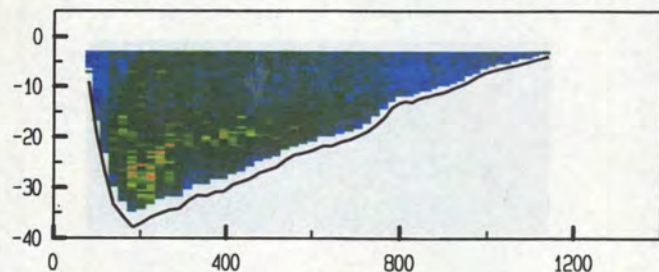

adcpfile : 0415027t.val

tijd : 0937 - 0943

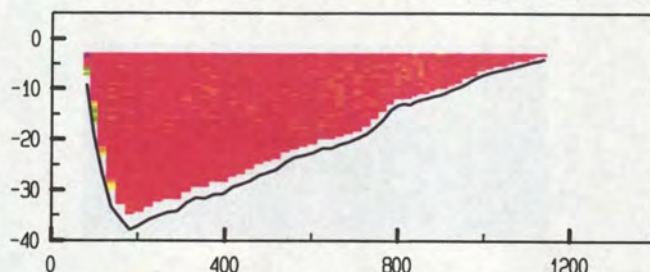

adcpfile : 0415028t.val

tijd : 0944 - 0950

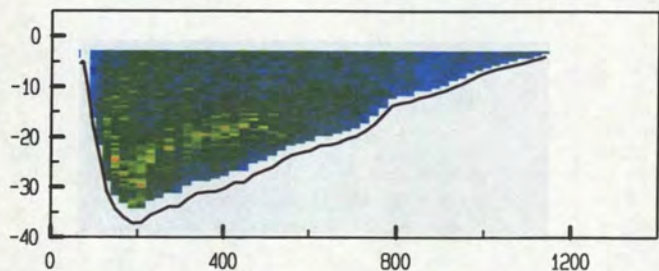

adcpfile : 0415028t.val

tijd : 0944 - 0950

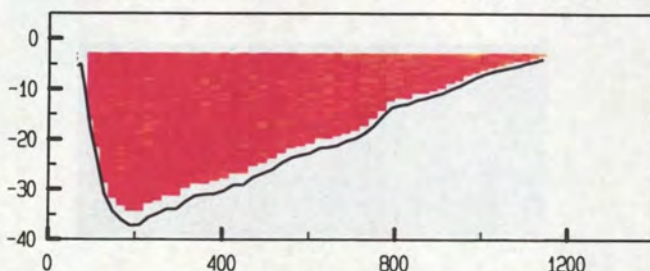

adcpfile : 0415029t.val

tijd : 0951 - 0957

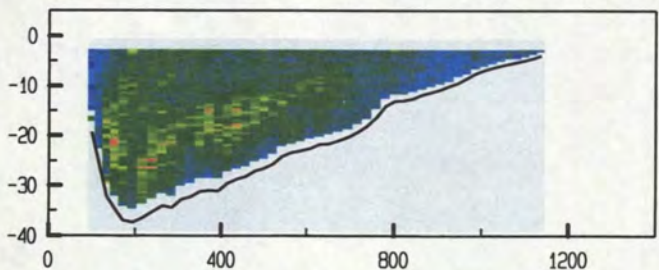

adcpfile : 0415029t.val

tijd : 0951 - 0957

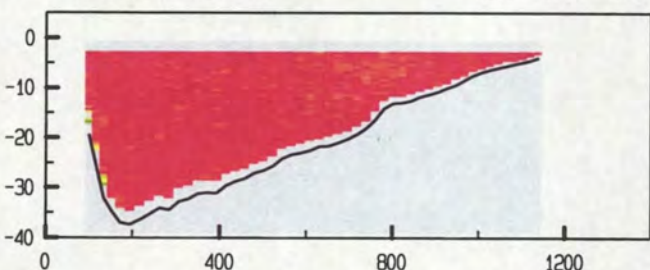

adcpfile : 0415030t.val

tijd : 0959 - 1004

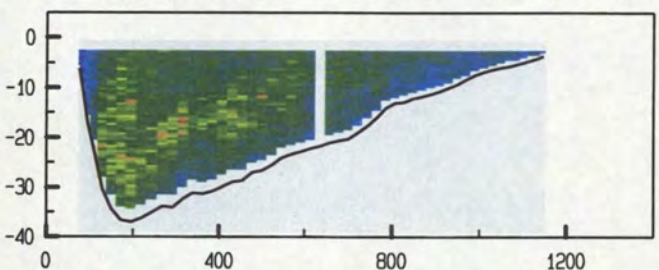

adcpfile : 0415030t.val

tijd : 0959 - 1004

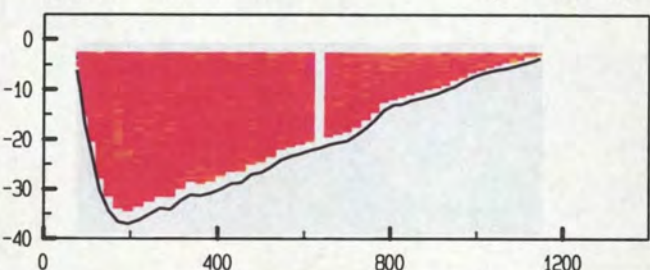

adcpfile : 0415031t.val

tijd : 1011 - 1018

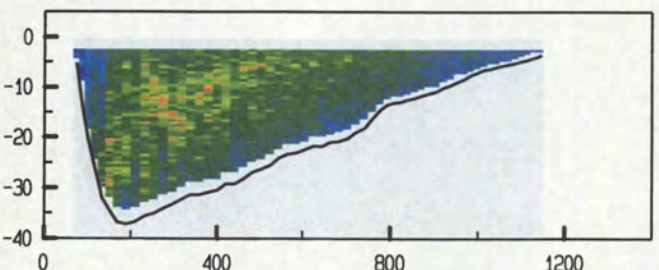

adcpfile : 0415031t.val

tijd : 1011 - 1018

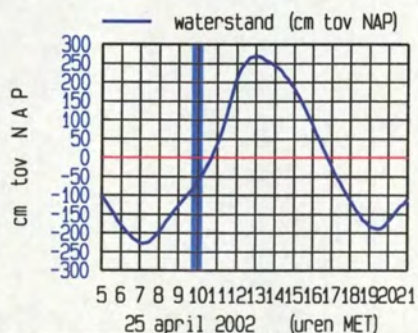
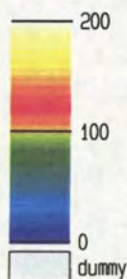
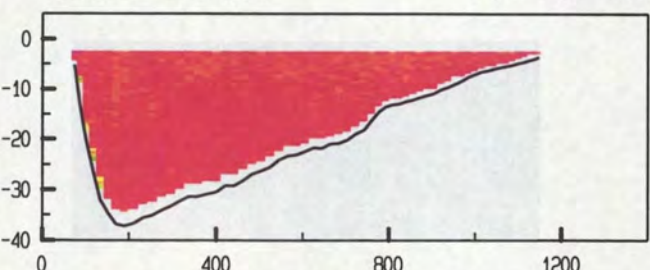

meetgebied

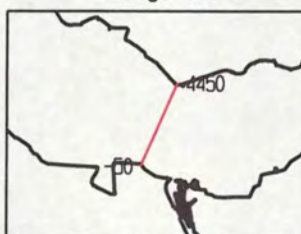

Pas van Terneuzen dd 25 april 2002
 gemeten snelheid (cm/sec)

gemeten richting (° tov N)

adcpfile : 0415032t.val

tijd : 1020 - 1026

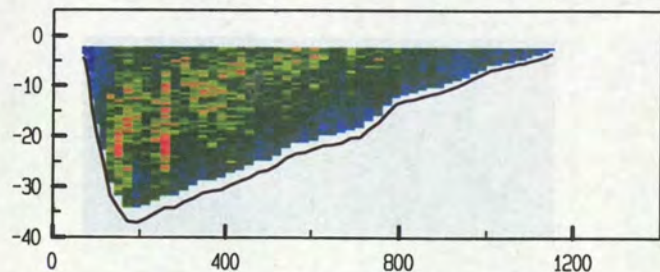

adcpfile : 0415032t.val

tijd : 1020 - 1026

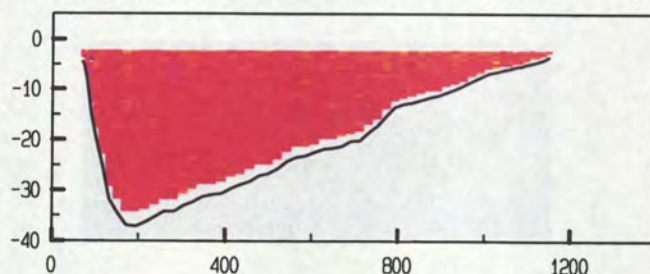

adcpfile : 0415033t.val

tijd : 1028 - 1034

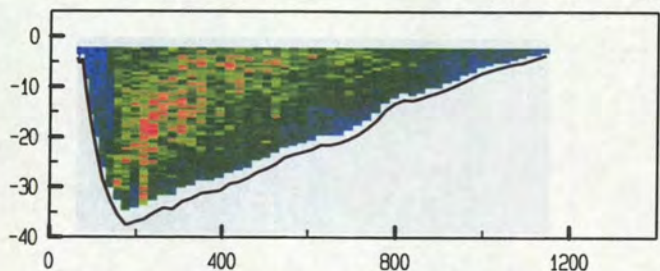

adcpfile : 0415033t.val

tijd : 1028 - 1034

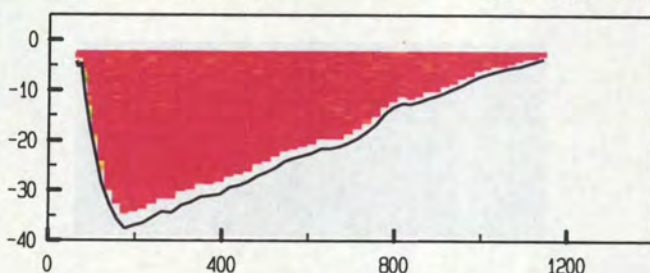

adcpfile : 0415034t.val

tijd : 1035 - 1042

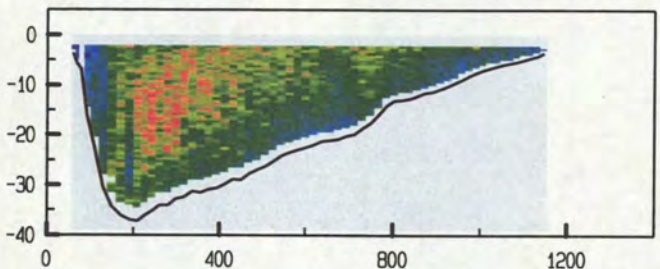

adcpfile : 0415034t.val

tijd : 1035 - 1042

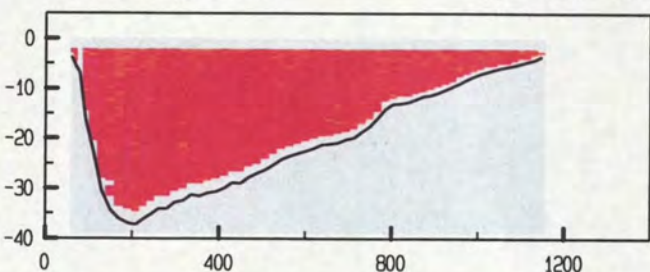

adcpfile : 0415035t.val

tijd : 1043 - 1049

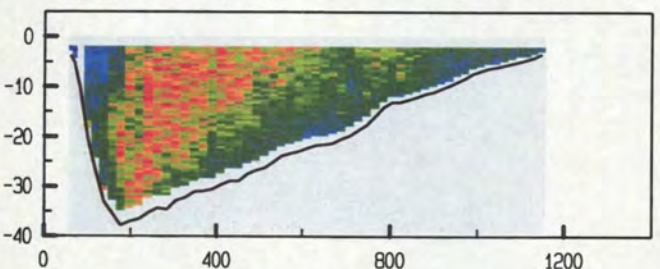

adcpfile : 0415035t.val

tijd : 1043 - 1049

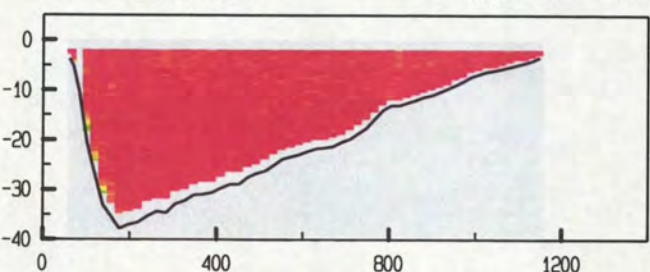

adcpfile : 0415036t.val

tijd : 1051 - 1058

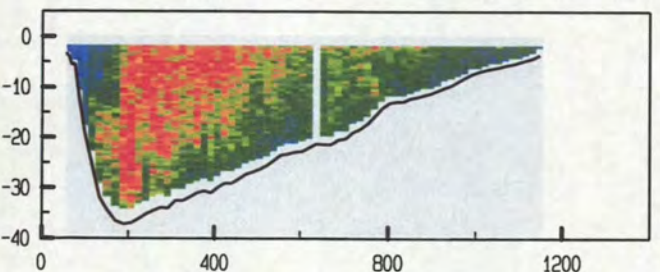

adcpfile : 0415036t.val

tijd : 1051 - 1058

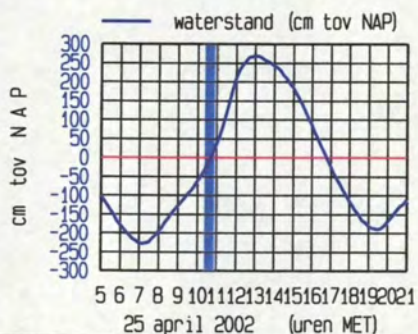
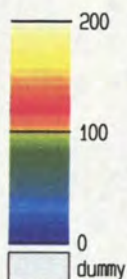
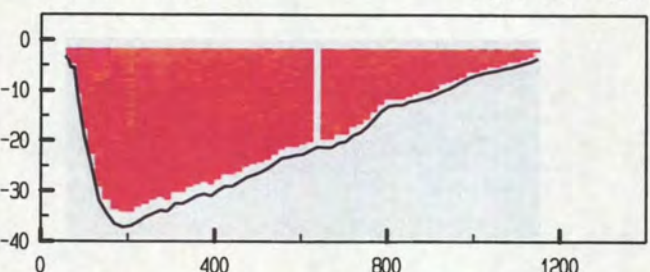

meetgebied

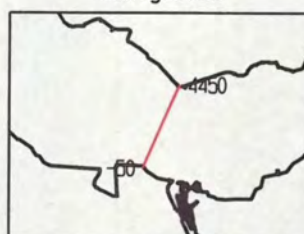

Pas van Terneuzen dd 25 april 2002
 gemeten snelheid (cm/sec)

gemeten richting (° tov N)

adcpfile : 0415037t.val

tijd : 1101 - 1107

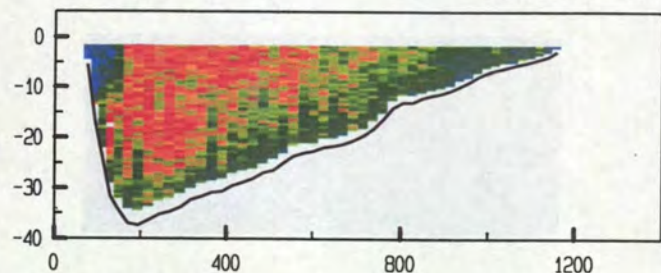

adcpfile : 0415037t.val

tijd : 1101 - 1107

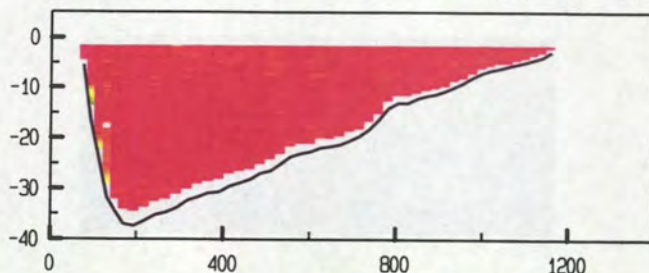

adcpfile : 0415038t.val

tijd : 1108 - 1114

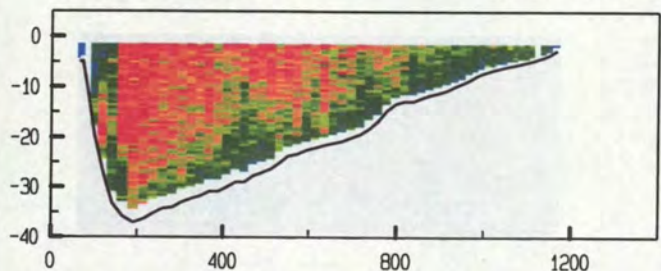

adcpfile : 0415038t.val

tijd : 1108 - 1114

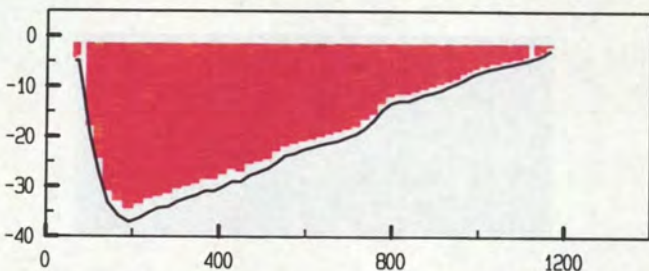

adcpfile : 0415039t.val

tijd : 1121 - 1126

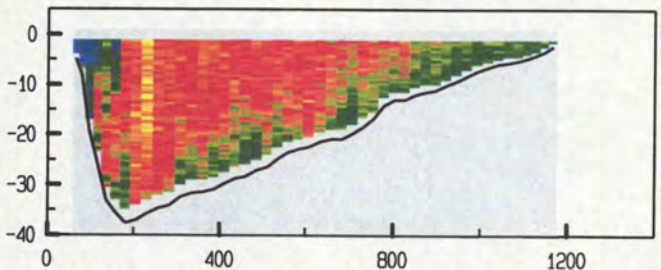

adcpfile : 0415039t.val

tijd : 1121 - 1126

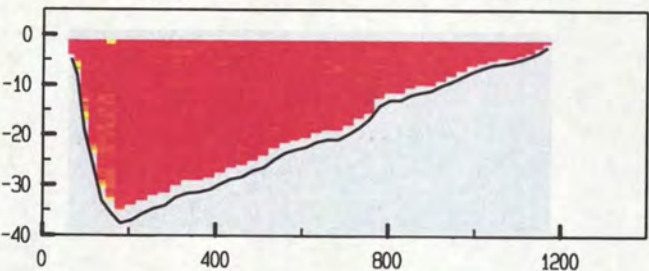

adcpfile : 0415040t.val

tijd : 1130 - 1137

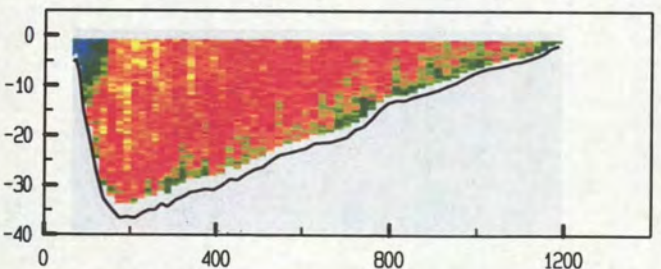

adcpfile : 0415040t.val

tijd : 1130 - 1137

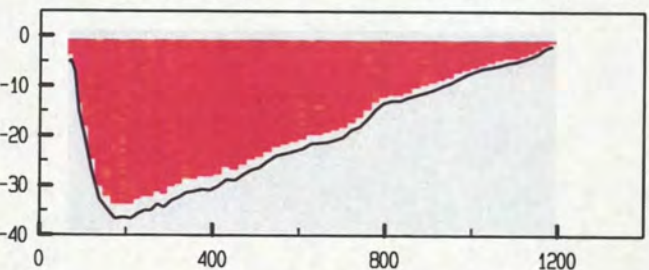

adcpfile : 0415041t.val

tijd : 1139 - 1145

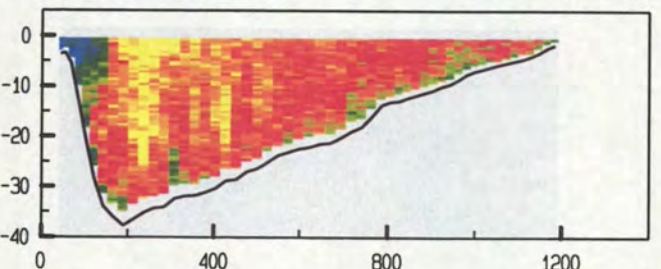

adcpfile : 0415041t.val

tijd : 1139 - 1145

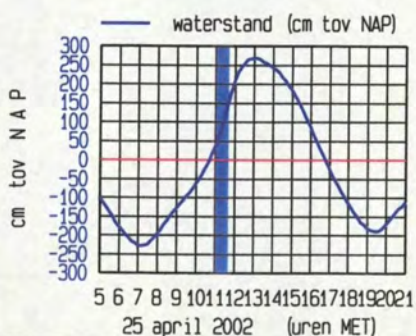
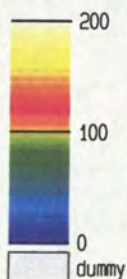
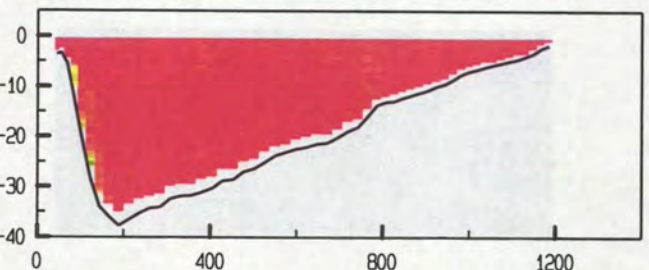

meetgebied



25 april 2002 (uren MET)

Pas van Terneuzen dd 25 april 2002
 gemeten snelheid (cm/sec)

gemeten richting (° tov N)

adcpfile : 0415042t.val

tijd : 1146 - 1153

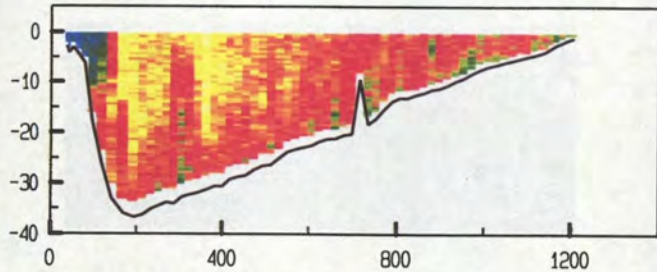

adcpfile : 0415042t.val

tijd : 1146 - 1153

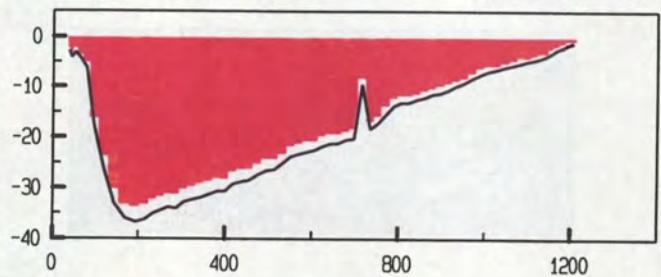

adcpfile : 0415043t.val

tijd : 1155 - 1201

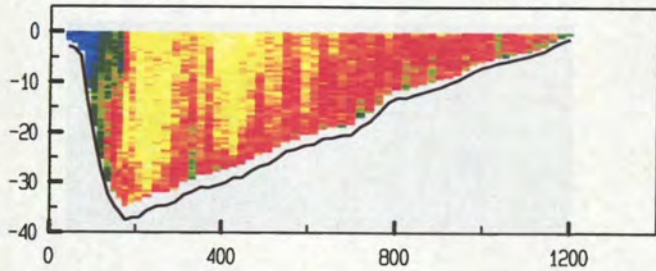

adcpfile : 0415043t.val

tijd : 1155 - 1201

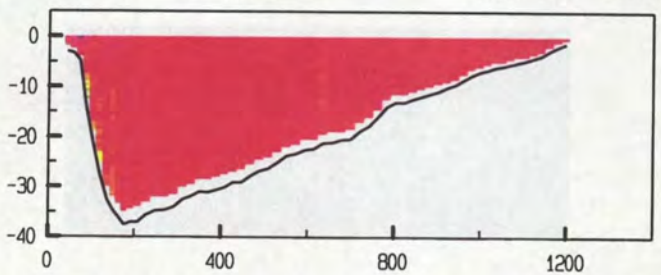

adcpfile : 0415044t.val

tijd : 1202 - 1209

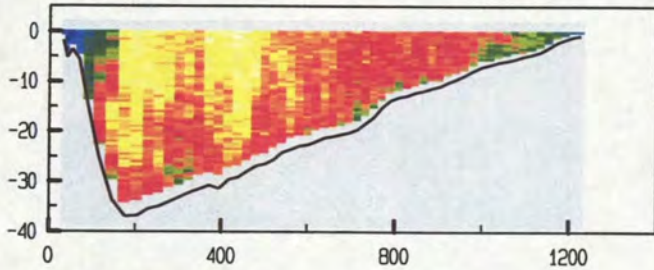

adcpfile : 0415044t.val

tijd : 1202 - 1209

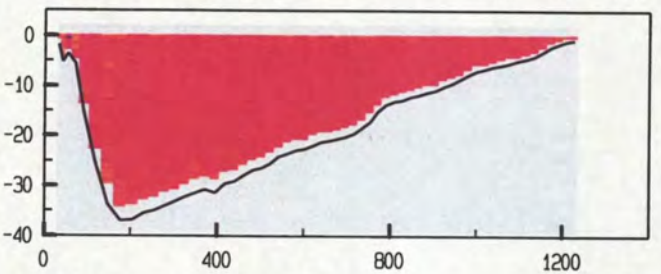

adcpfile : 0415045t.val

tijd : 1210 - 1217

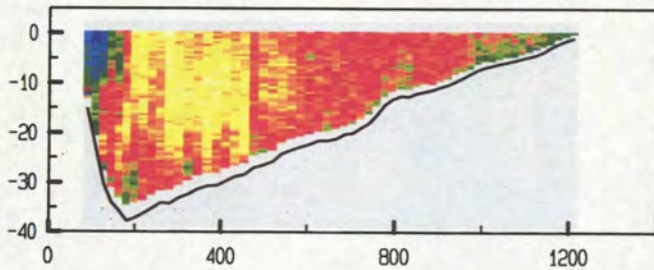

adcpfile : 0415045t.val

tijd : 1210 - 1217

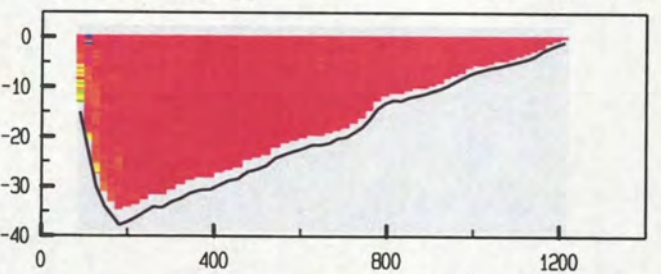

adcpfile : 0415046t.val

tijd : 1227 - 1233

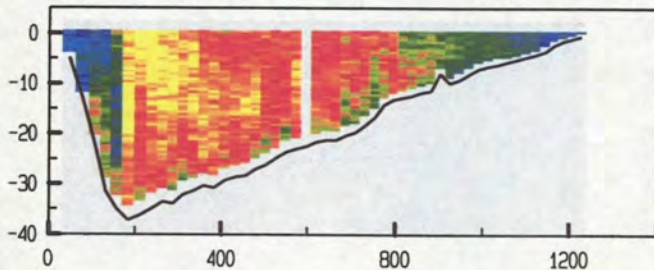

adcpfile : 0415046t.val

tijd : 1227 - 1233

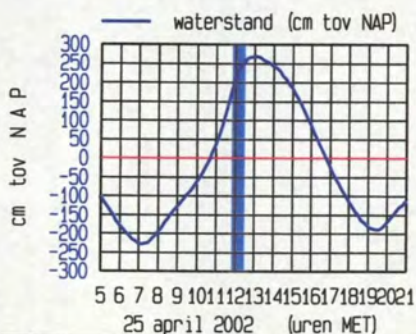
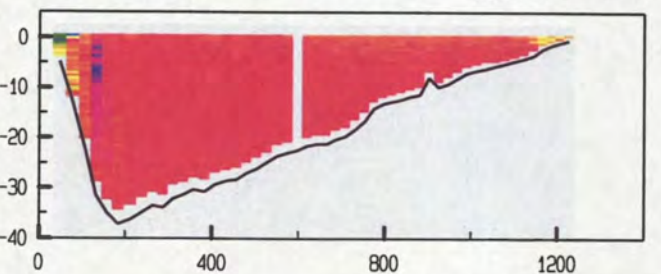

meetgebied

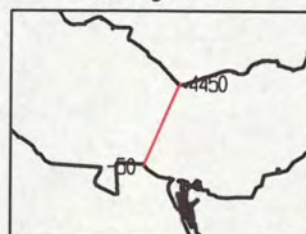

5 6 7 8 9 10 11 12 13 14 15 16 17 18 19 20 21
 25 april 2002 (uren MET)

Pas van Terneuzen dd 25 april 2002
 gemeten snelheid (cm/sec)

gemeten richting (° tov N)

adcpfile : 0415047t.val

tijd : 1248 - 1253

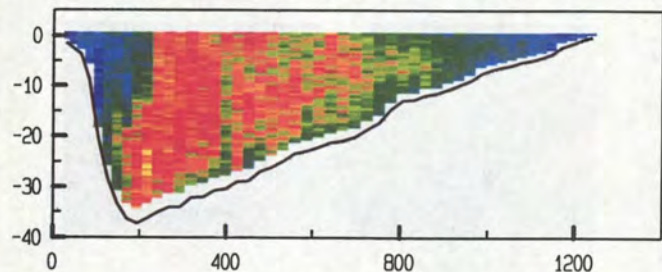

adcpfile : 0415047t.val

tijd : 1248 - 1253

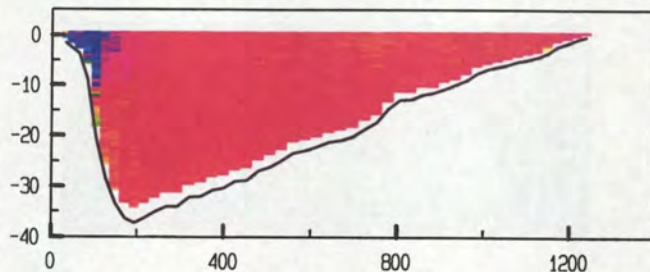

adcpfile : 0415048t.val

tijd : 1254 - 1300

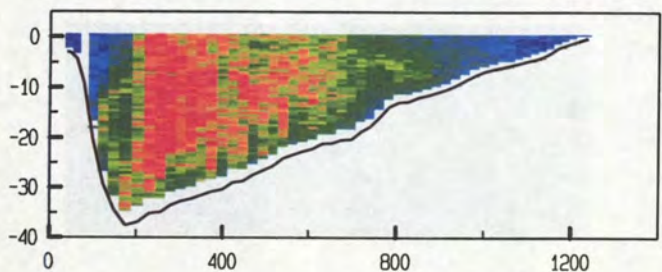

adcpfile : 0415048t.val

tijd : 1254 - 1300

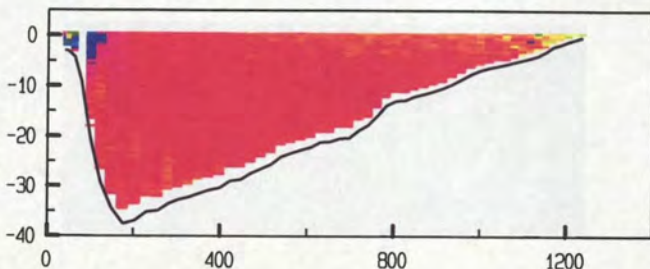

adcpfile : 0415049t.val

tijd : 1302 - 1308

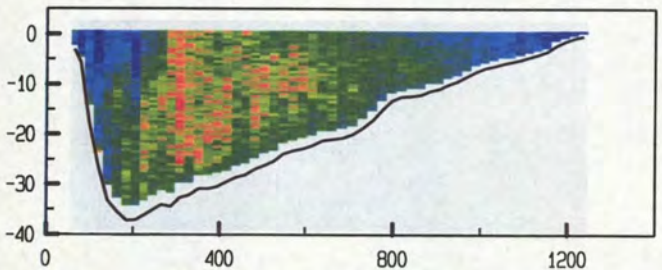

adcpfile : 0415049t.val

tijd : 1302 - 1308

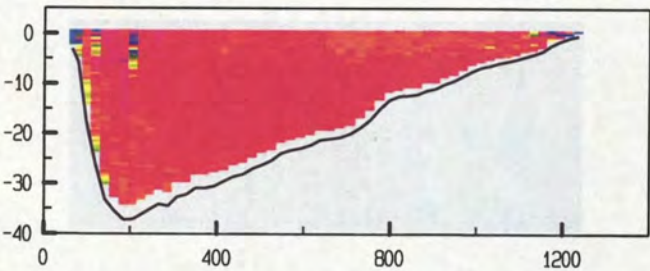

adcpfile : 0415050t.val

tijd : 1308 - 1315

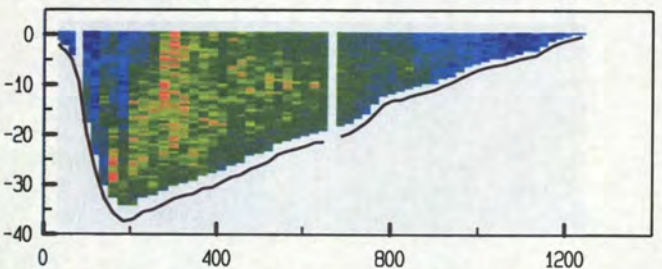

adcpfile : 0415050t.val

tijd : 1308 - 1315

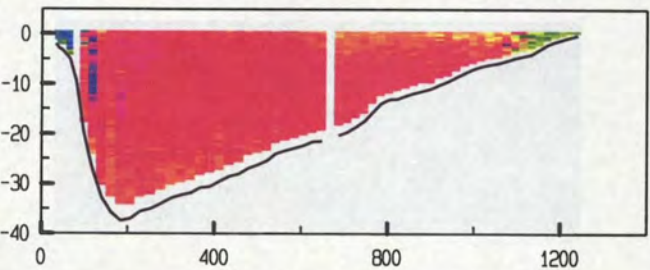

adcpfile : 0415051t.val

tijd : 1322 - 1329

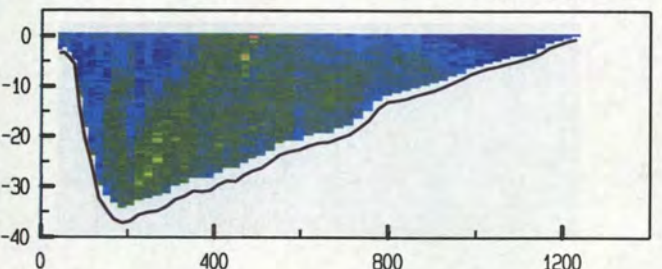

adcpfile : 0415051t.val

tijd : 1322 - 1329

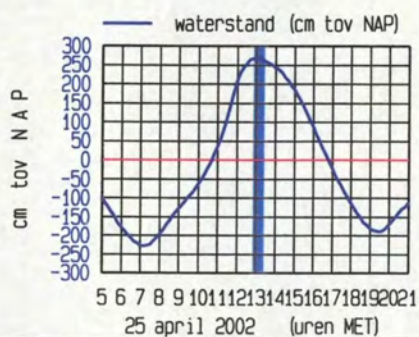
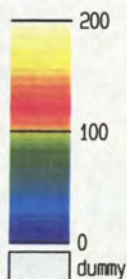
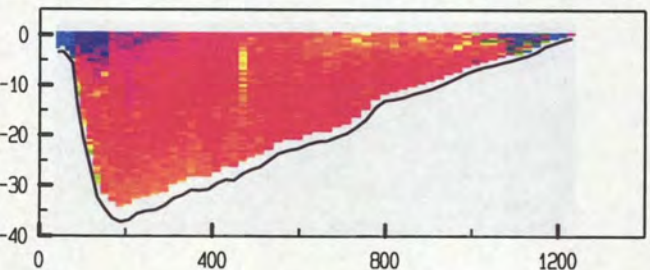

meetgebied

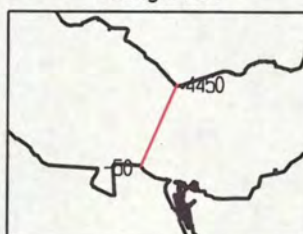

Pas van Terneuzen dd 25 april 2002
 gemeten snelheid (cm/sec)

gemeten richting (° tov N)

adcpfile : 0415052t.val

tijd : 1329 - 1335

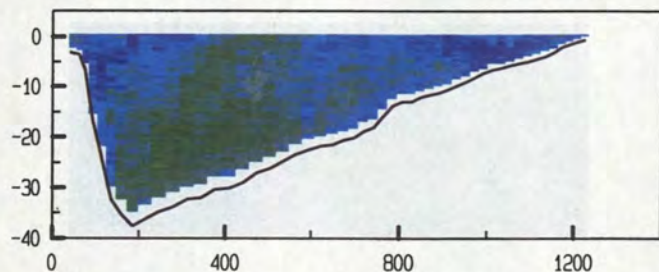

adcpfile : 0415052t.val

tijd : 1329 - 1335

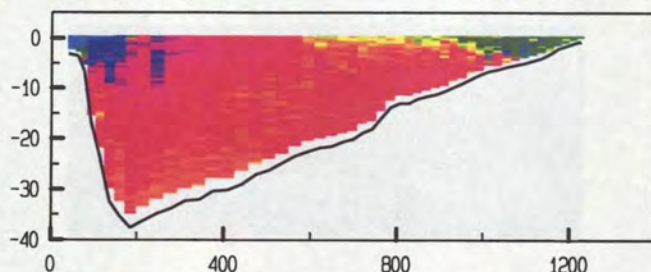

adcpfile : 0415053t.val

tijd : 1336 - 1342

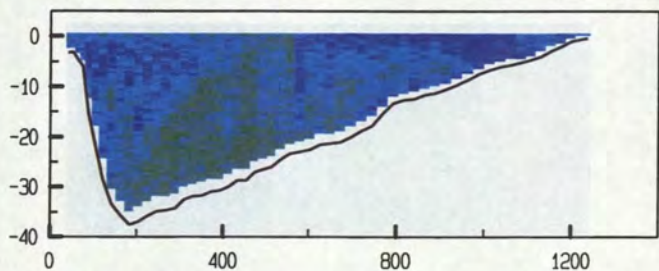

adcpfile : 0415053t.val

tijd : 1336 - 1342

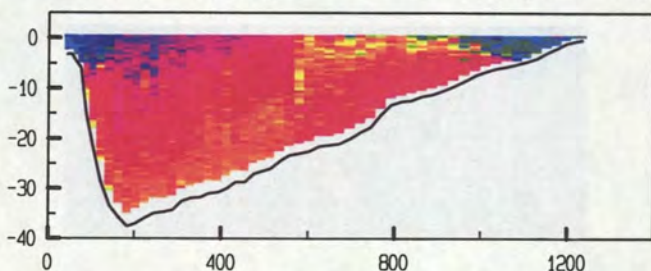

adcpfile : 0415054t.val

tijd : 1344 - 1351

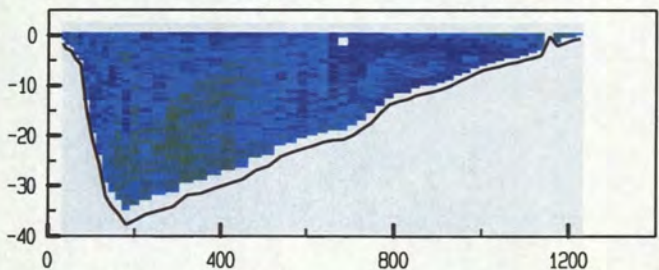

adcpfile : 0415054t.val

tijd : 1344 - 1351

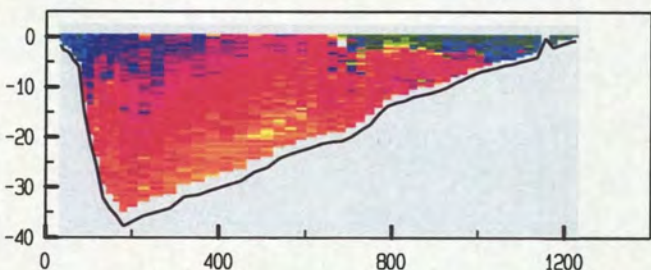

adcpfile : 0415055t.val

tijd : 1356 - 1402

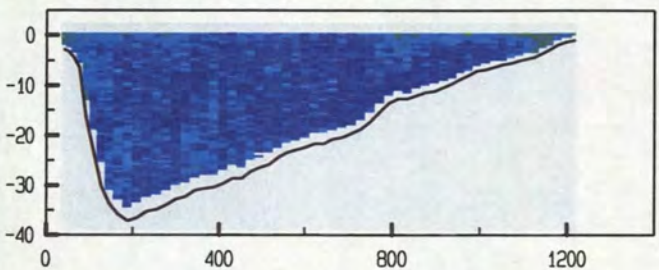

adcpfile : 0415055t.val

tijd : 1356 - 1402

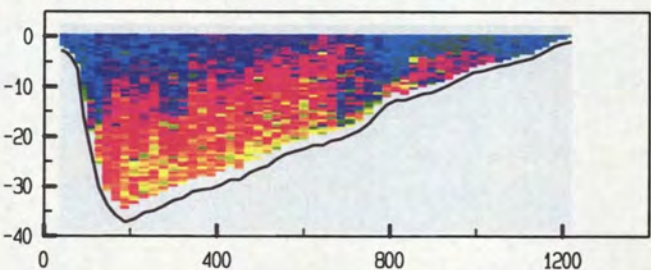

adcpfile : 0415056t.val

tijd : 1408 - 1414

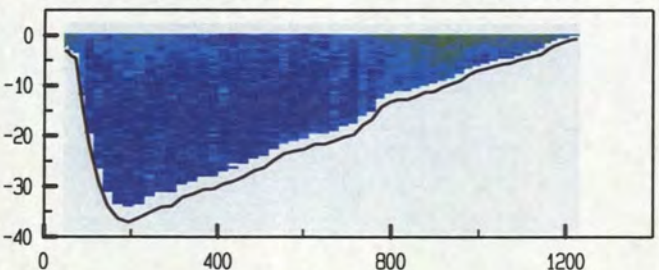

adcpfile : 0415056t.val

tijd : 1408 - 1414

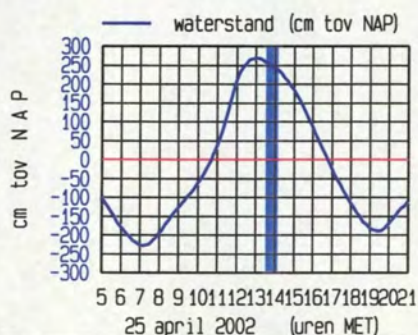
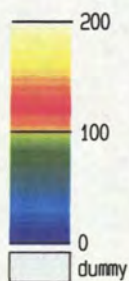
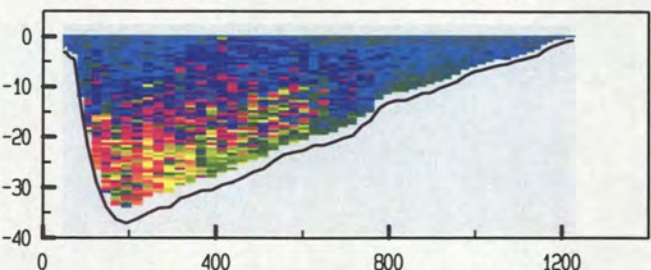

meetgebied

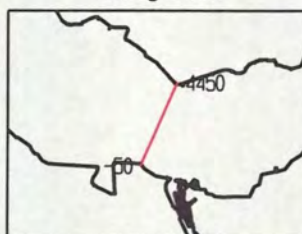

Pas van Terneuzen dd 25 april 2002
 gemeten snelheid (cm/sec)

gemeten richting (° tov N)

adcpfile : 0415057t.val

tijd : 1415 - 1424

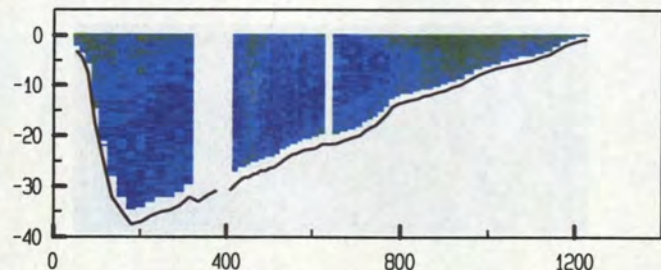

adcpfile : 0415057t.val

tijd : 1415 - 1424

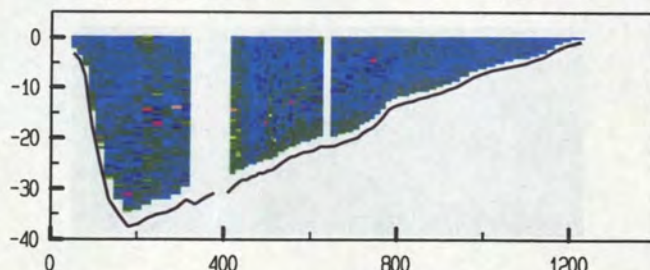

adcpfile : 0415058t.val

tijd : 1428 - 1435

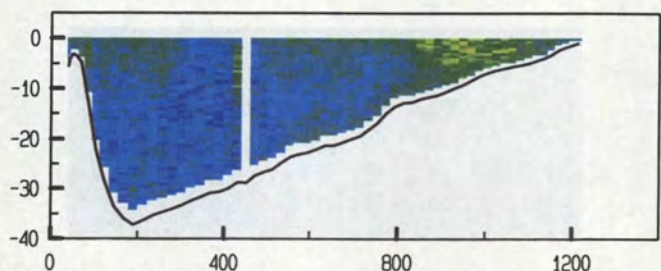

adcpfile : 0415058t.val

tijd : 1428 - 1435

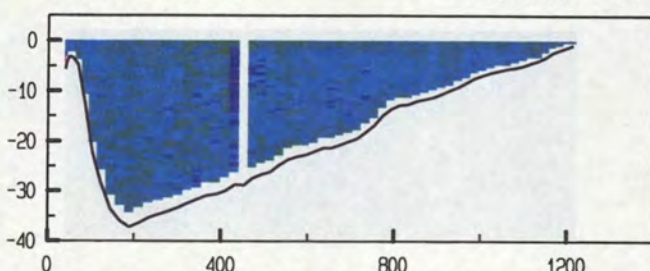

adcpfile : 0415059t.val

tijd : 1436 - 1441

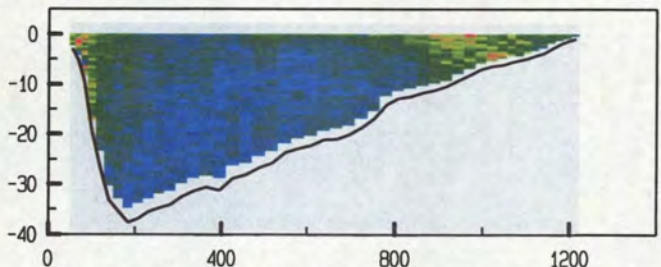

adcpfile : 0415059t.val

tijd : 1436 - 1441

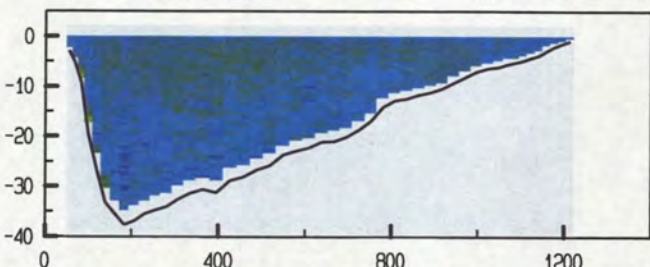

adcpfile : 0415060t.val

tijd : 1442 - 1449

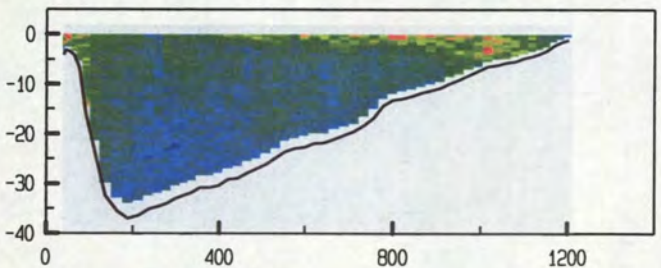

adcpfile : 0415060t.val

tijd : 1442 - 1449

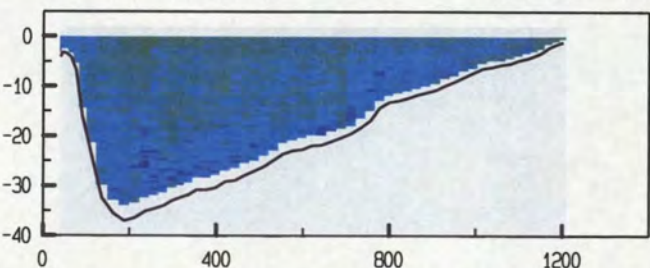

adcpfile : 0415061t.val

tijd : 1453 - 1459

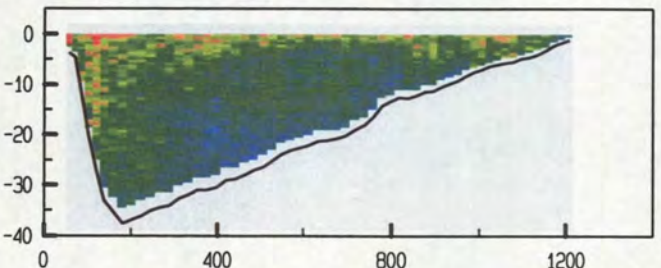

adcpfile : 0415061t.val

tijd : 1453 - 1459

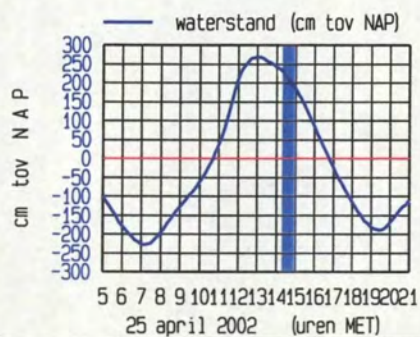
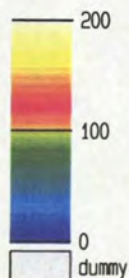
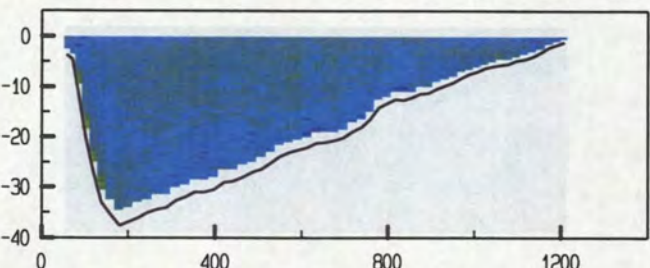

Pas van Terneuzen dd 25 april 2002
 gemeten snelheid (cm/sec)

gemeten richting (° tov N)

adcpfile : 0415062t.val

tijd : 1500 - 1506

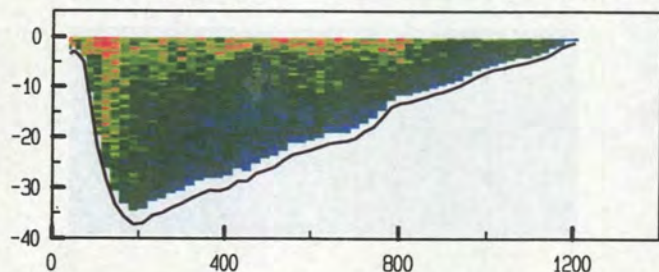

adcpfile : 0415062t.val

tijd : 1500 - 1506

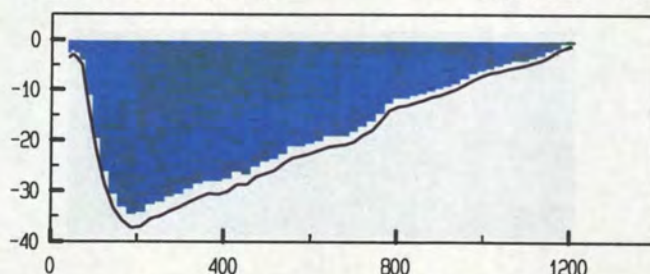

adcpfile : 0415063t.val

tijd : 1508 - 1515

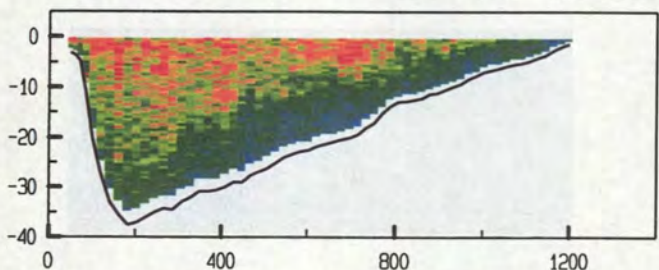

adcpfile : 0415063t.val

tijd : 1508 - 1515

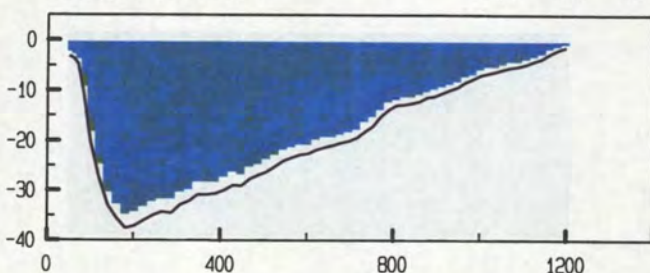

adcpfile : 0415064t.val

tijd : 1516 - 1522

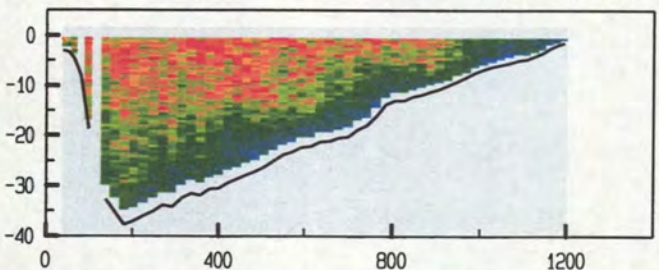

adcpfile : 0415064t.val

tijd : 1516 - 1522

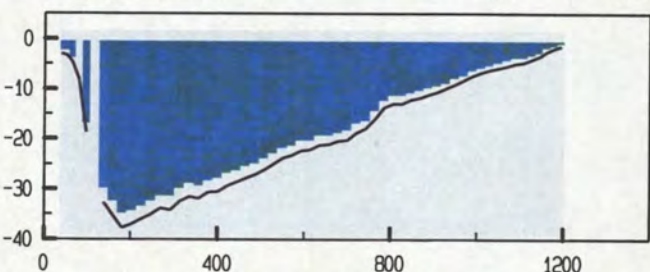

adcpfile : 0415065t.val

tijd : 1524 - 1529

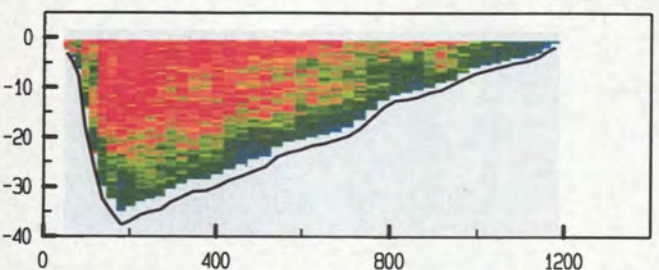

adcpfile : 0415065t.val

tijd : 1524 - 1529

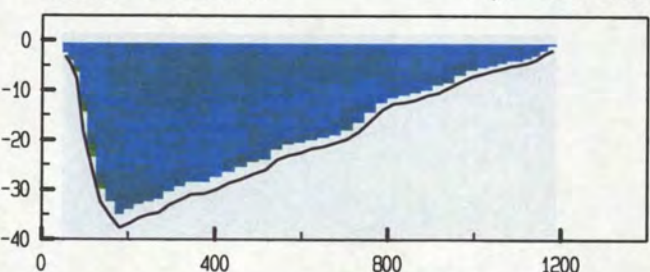

adcpfile : 0415066t.val

tijd : 1530 - 1536

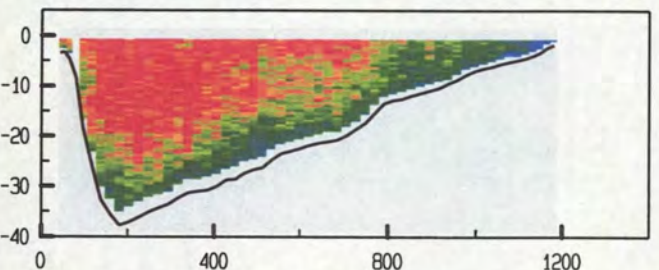

adcpfile : 0415066t.val

tijd : 1530 - 1536

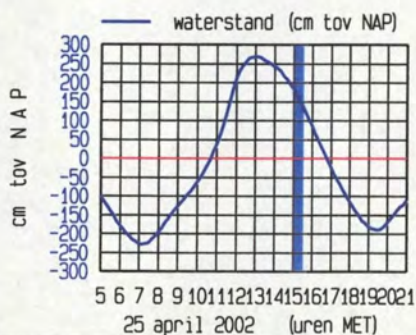
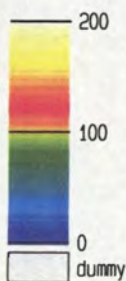
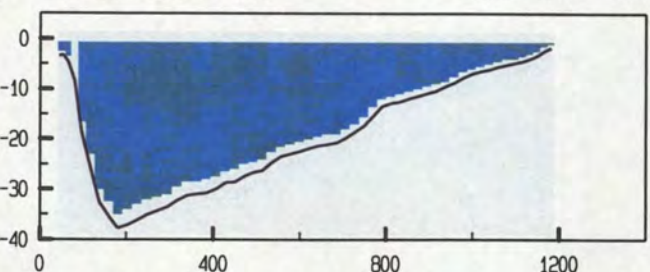

meetgebied

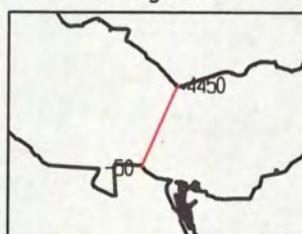

Pas van Terneuzen dd 25 april 2002
 gemeten snelheid (cm/sec)

gemeten richting (° tov N)

adcpfile : 0415067t.val

tijd : 1548 - 1554

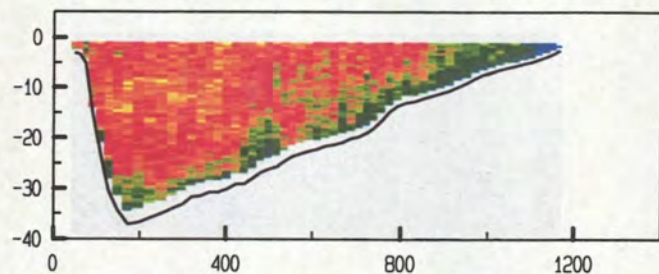

adcpfile : 0415067t.val

tijd : 1548 - 1554

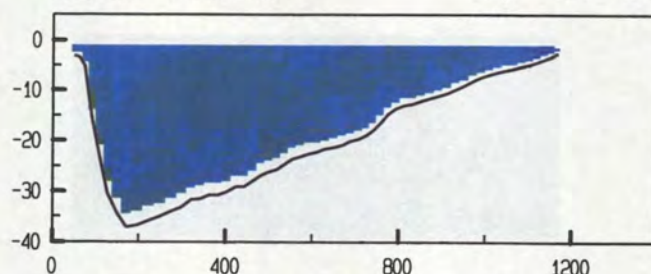

adcpfile : 0415068t.val

tijd : 1559 - 1605

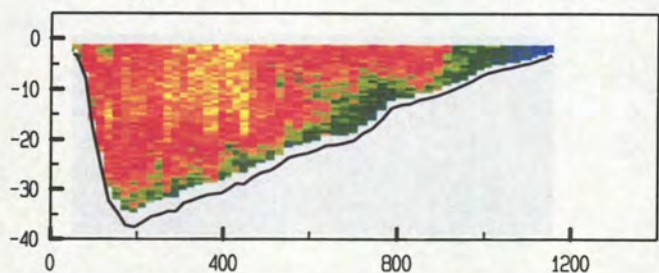

adcpfile : 0415068t.val

tijd : 1559 - 1605

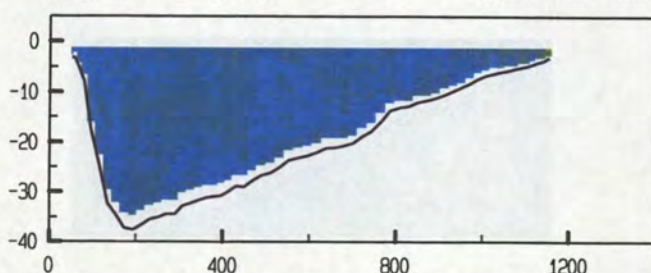

adcpfile : 0415069t.val

tijd : 1607 - 1614

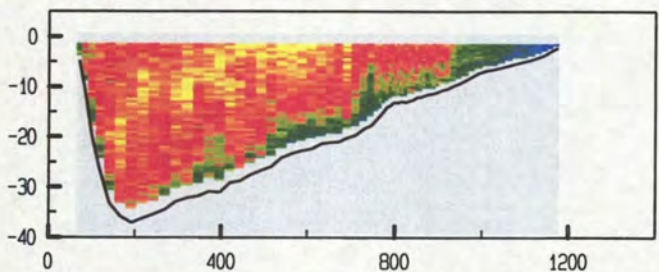

adcpfile : 0415069t.val

tijd : 1607 - 1614

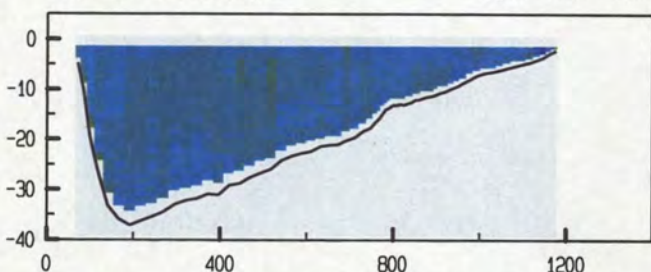

adcpfile : 0415070t.val

tijd : 1615 - 1622

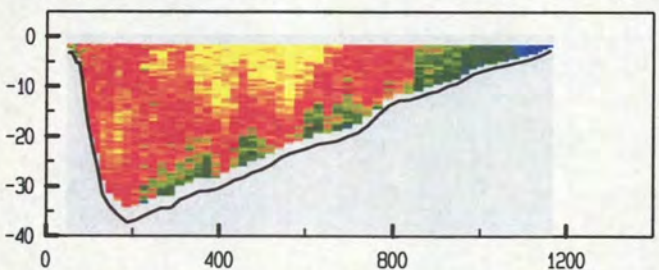

adcpfile : 0415070t.val

tijd : 1615 - 1622

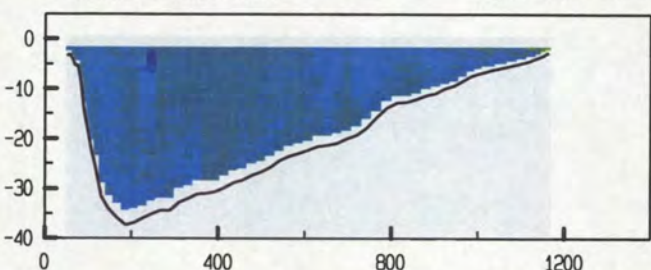

adcpfile : 0415071t.val

tijd : 1623 - 1629

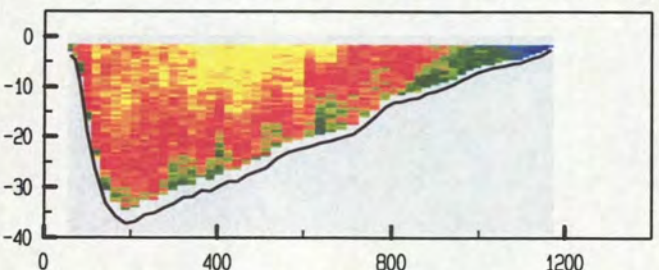

adcpfile : 0415071t.val

tijd : 1623 - 1629

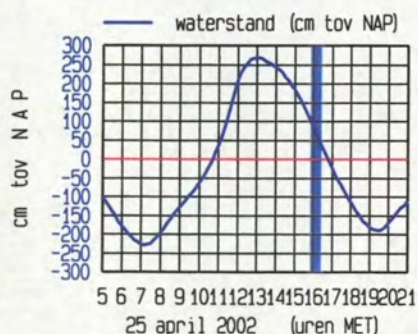
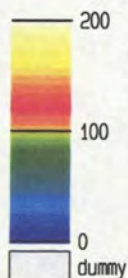
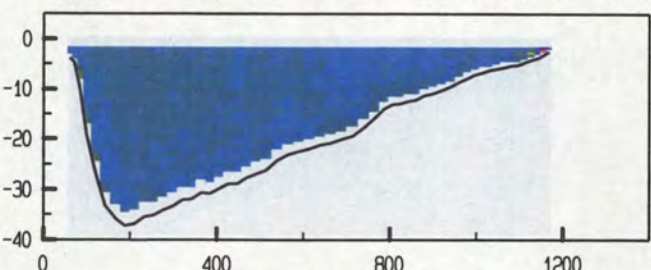

Pas van Terneuzen dd 25 april 2002
 gemeten snelheid (cm/sec)

gemeten richting (° tov N)

adcpfile : 0415072t.val

tijd : 1630 - 1636

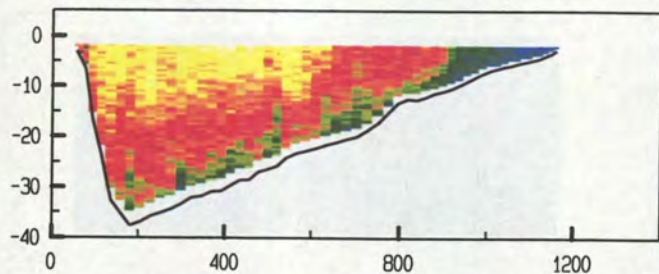

adcpfile : 0415072t.val

tijd : 1630 - 1636

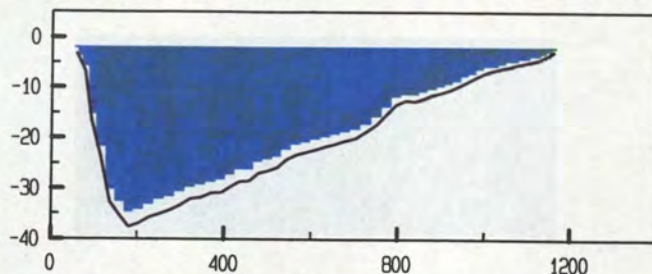

adcpfile : 0415073t.val

tijd : 1637 - 1643

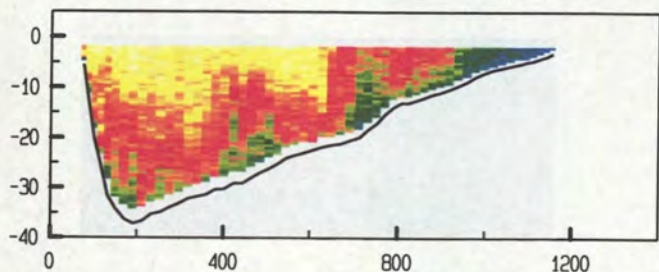

adcpfile : 0415073t.val

tijd : 1637 - 1643

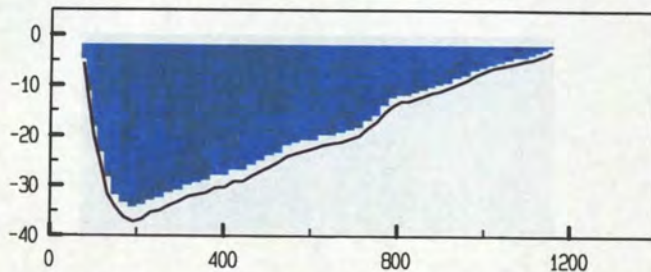

adcpfile : 0415074t.val

tijd : 1643 - 1650

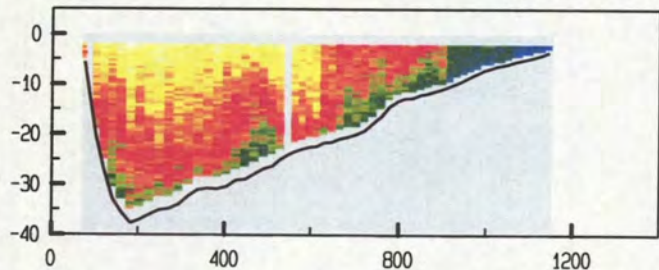

adcpfile : 0415074t.val

tijd : 1643 - 1650

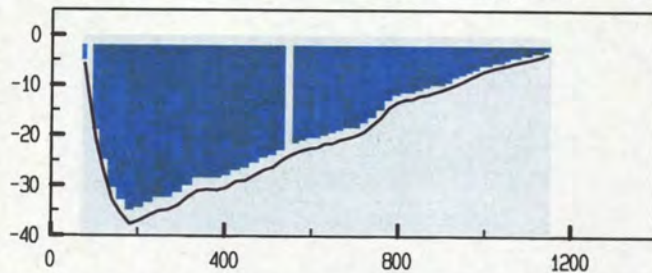

adcpfile : 0415075t.val

tijd : 1651 - 1657

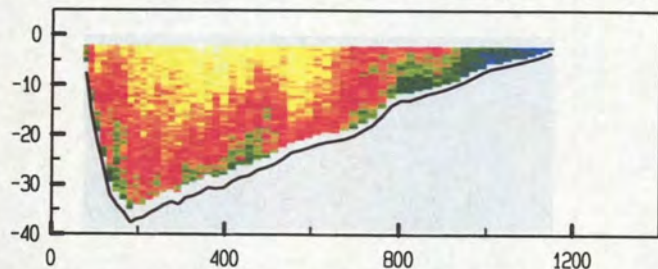

adcpfile : 0415075t.val

tijd : 1651 - 1657

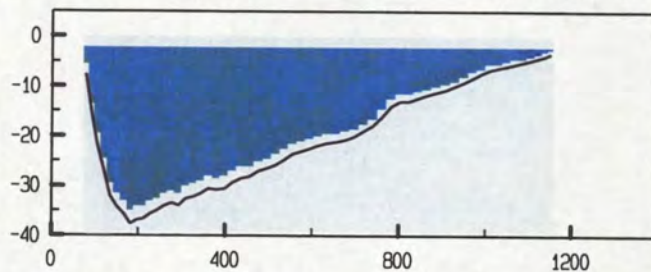

adcpfile : 0415076t.val

tijd : 1701 - 1707

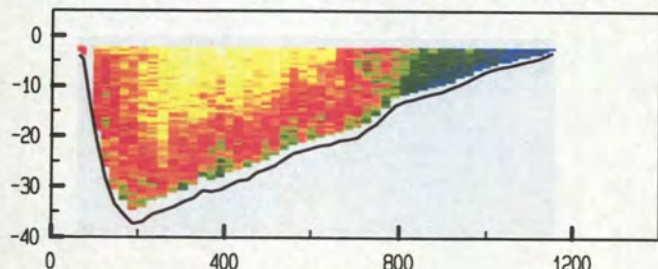

adcpfile : 0415076t.val

tijd : 1701 - 1707

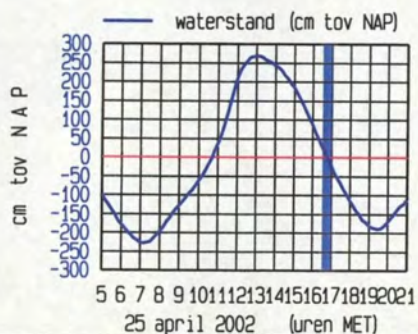
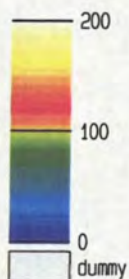
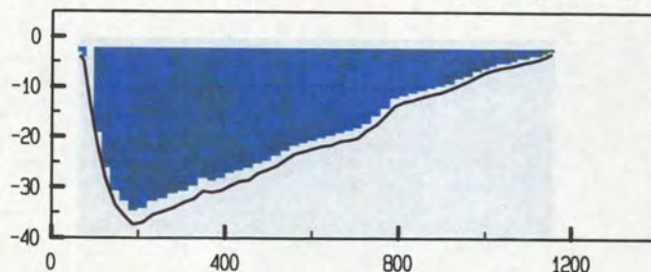

meetgebied

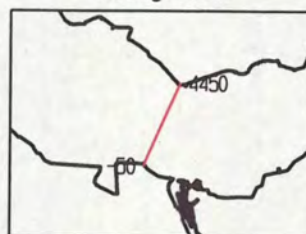

25 april 2002 (uren MET)

Pas van Terneuzen dd 25 april 2002
 gemeten snelheid (cm/sec)

gemeten richting (° tov N)

adcpfile : 0415077t.val

tijd : 1708 - 1714

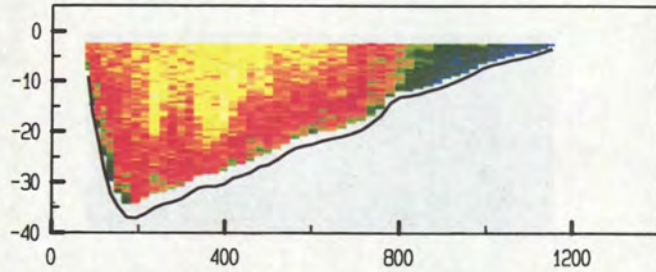

adcpfile : 0415077t.val

tijd : 1708 - 1714

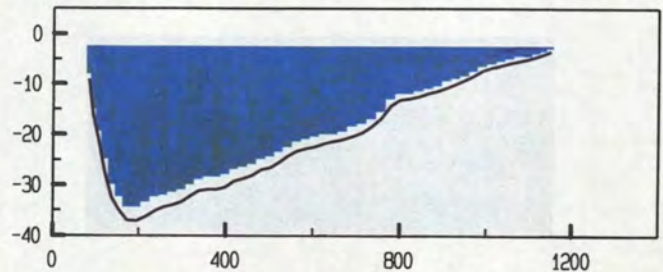

adcpfile : 0415078t.val

tijd : 1715 - 1721

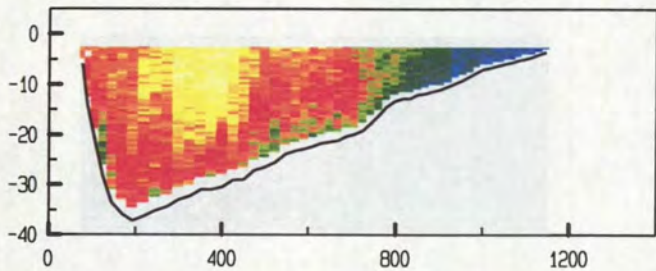

adcpfile : 0415078t.val

tijd : 1715 - 1721

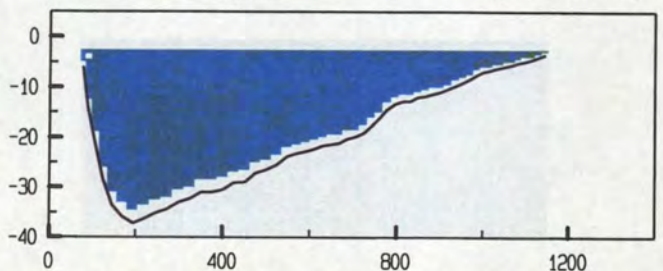

adcpfile : 0415079t.val

tijd : 1723 - 1730

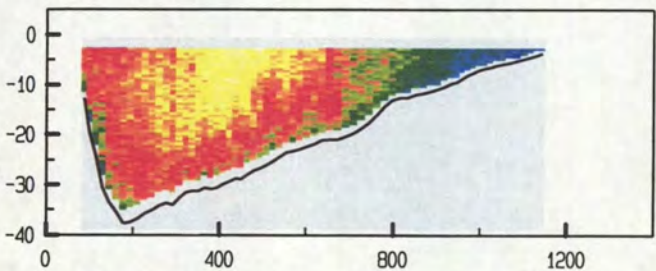

adcpfile : 0415079t.val

tijd : 1723 - 1730

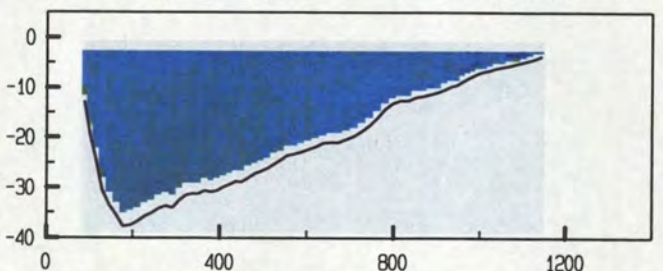

adcpfile : 0415080t.val

tijd : 1733 - 1739

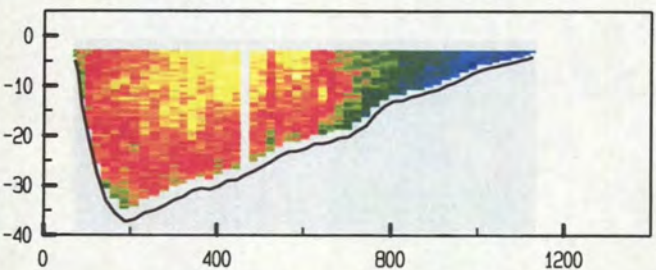

adcpfile : 0415080t.val

tijd : 1733 - 1739

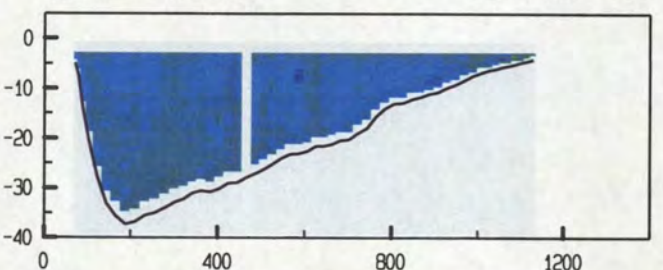

adcpfile : 0415081t.val

tijd : 1740 - 1746

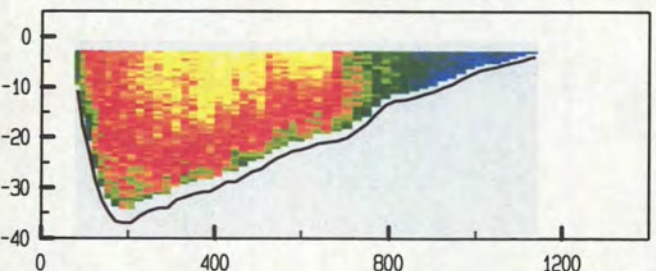

adcpfile : 0415081t.val

tijd : 1740 - 1746

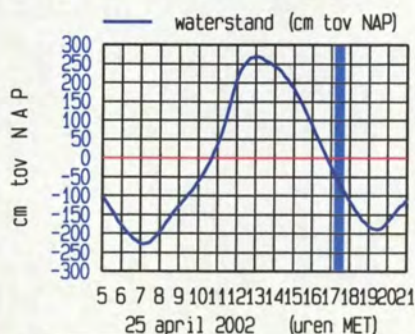
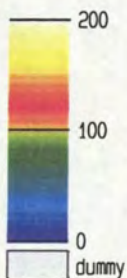
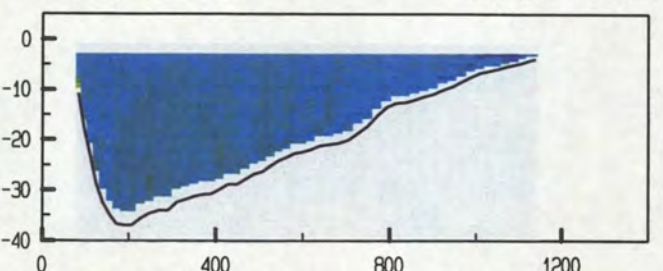

meetgebied



Pas van Terneuzen dd 25 april 2002
 gemeten snelheid (cm/sec)

gemeten richting (° tov N)

adcpfile : 0415082t.val

tijd : 1750 - 1756

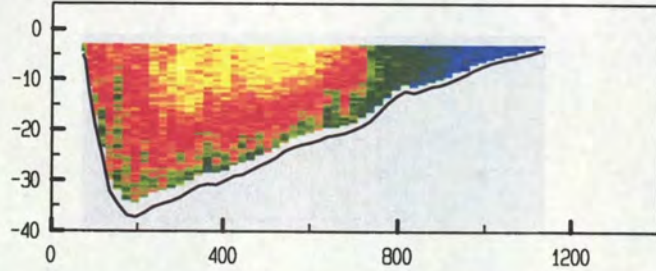

adcpfile : 0415082t.val

tijd : 1750 - 1756

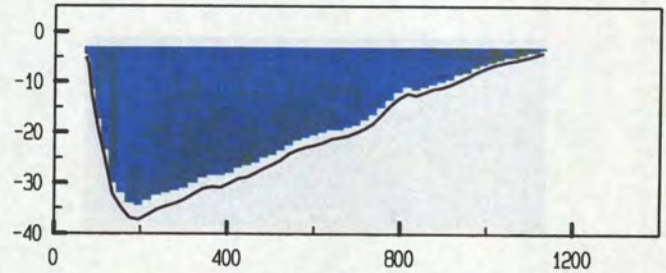

adcpfile : 0415083t.val

tijd : 1757 - 1804

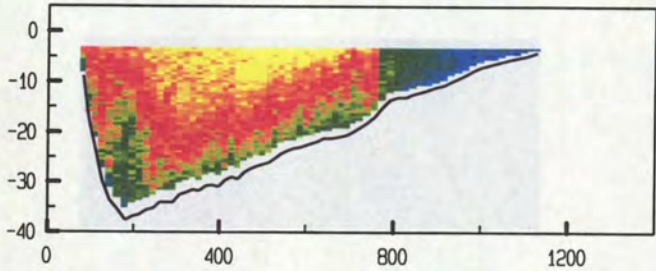

adcpfile : 0415083t.val

tijd : 1757 - 1804

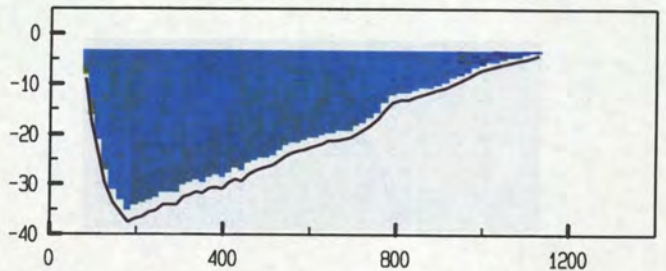

adcpfile : 0415084t.val

tijd : 1812 - 1819

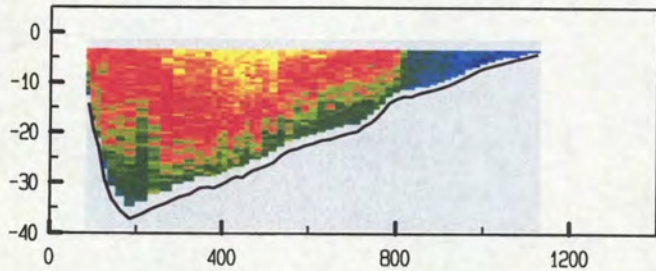

adcpfile : 0415084t.val

tijd : 1812 - 1819

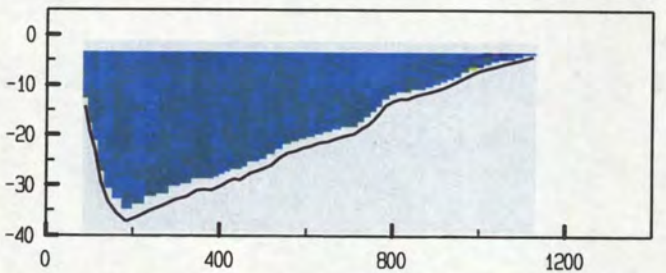

adcpfile : 0415085t.val

tijd : 1821 - 1826

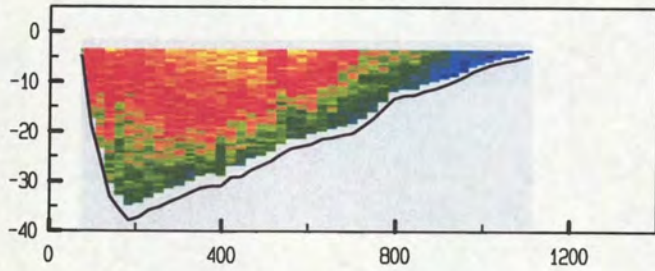

adcpfile : 0415085t.val

tijd : 1821 - 1826

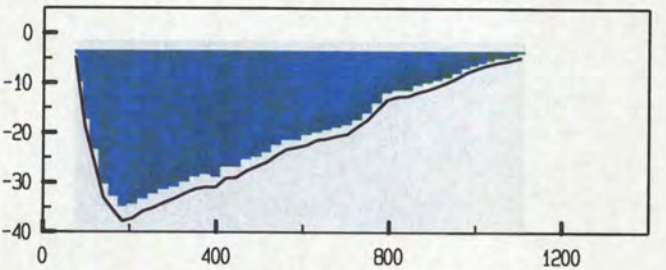

adcpfile : 0415086t.val

tijd : 1827 - 1834

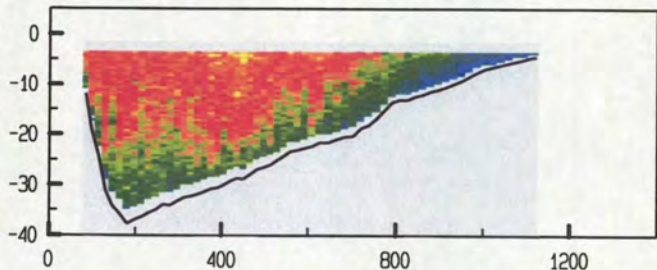

adcpfile : 0415086t.val

tijd : 1827 - 1834

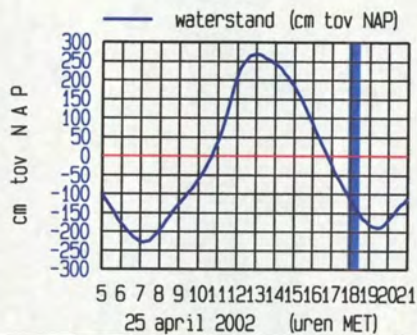
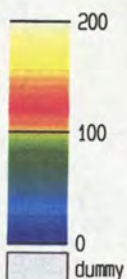
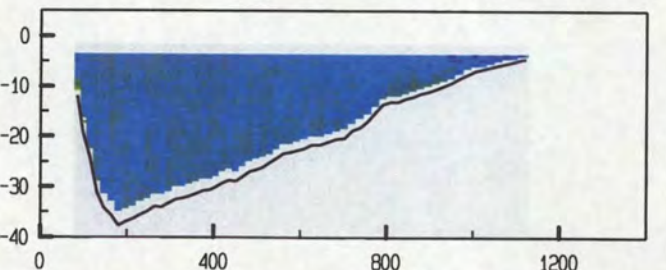

meetgebied



Pas van Terneuzen dd 25 april 2002
 gemeten snelheid (cm/sec)

gemeten richting (° tov N)

adcpfile : 0415087t.val

tijd : 1835 - 1840

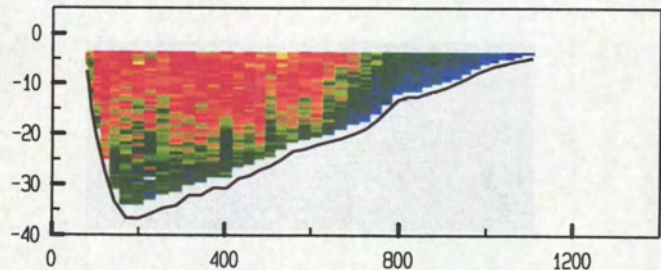

adcpfile : 0415087t.val

tijd : 1835 - 1840

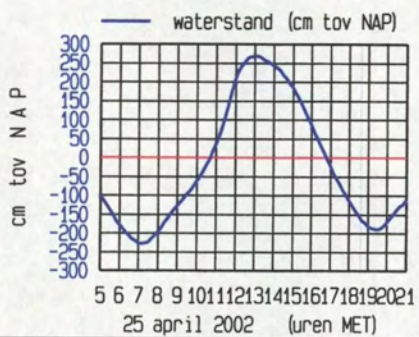
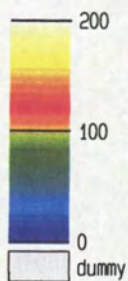
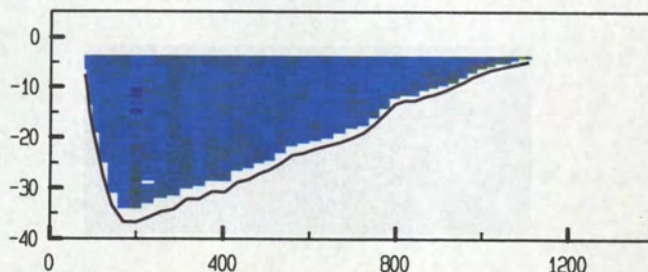

meetgebied



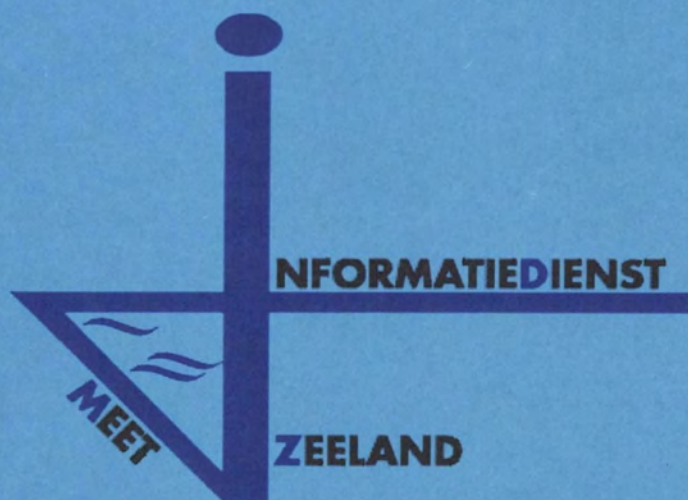

9a. Gemeten gegevens deelraai-1

Pas van Terneuzen dd 25 april 2002
adcpfile : 0415001t.val

tijd : 0546 - 0552

gemeten snelheid (cm/sec) (eb > 0 , vloed < 0)

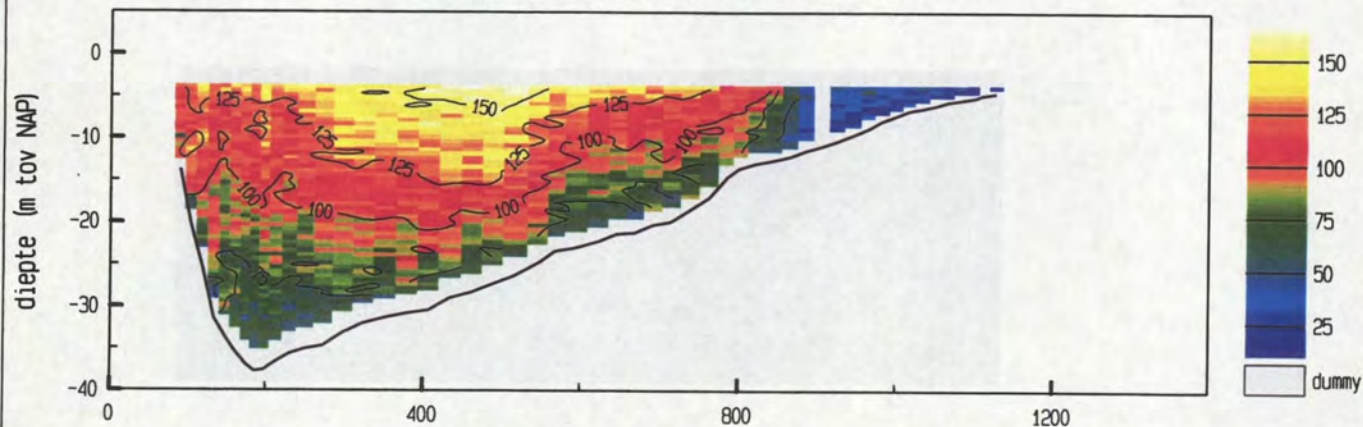

gemiddelde stroomsnelheid in de vertikaal

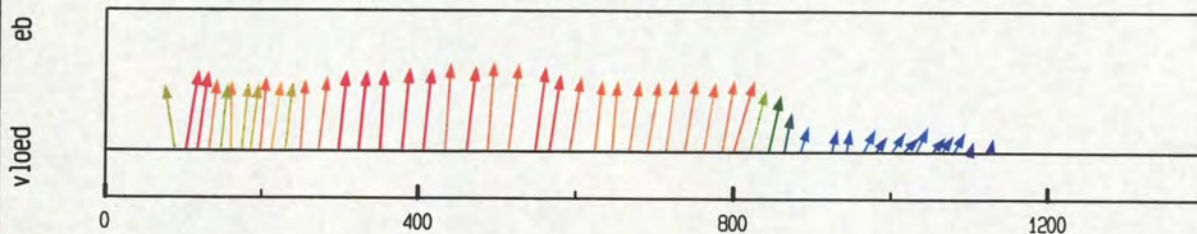

debiet- en stroomsnelheidsverdeling in de raai

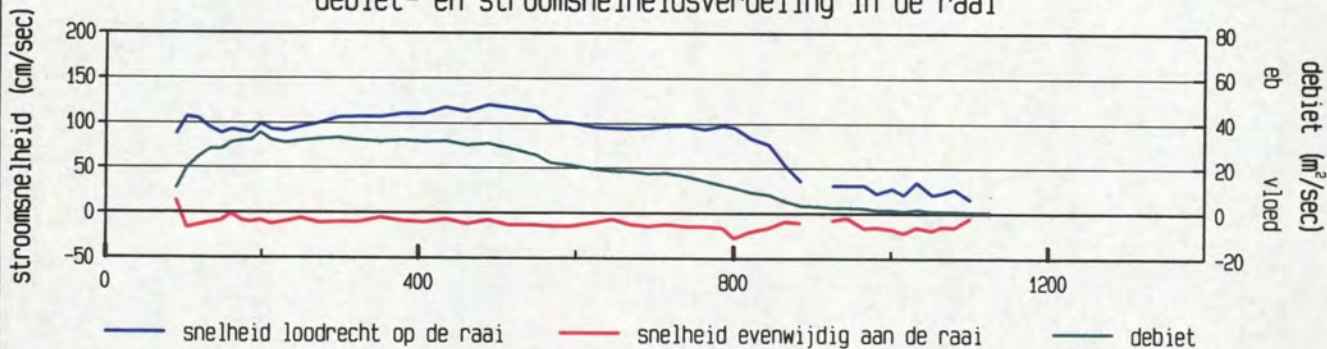

gevaaren traject langs de raai

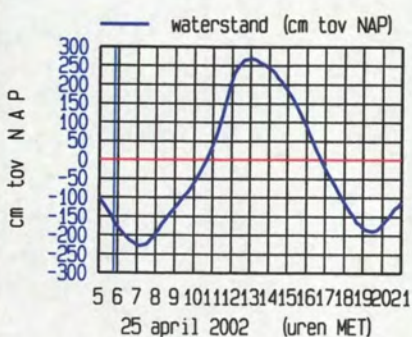
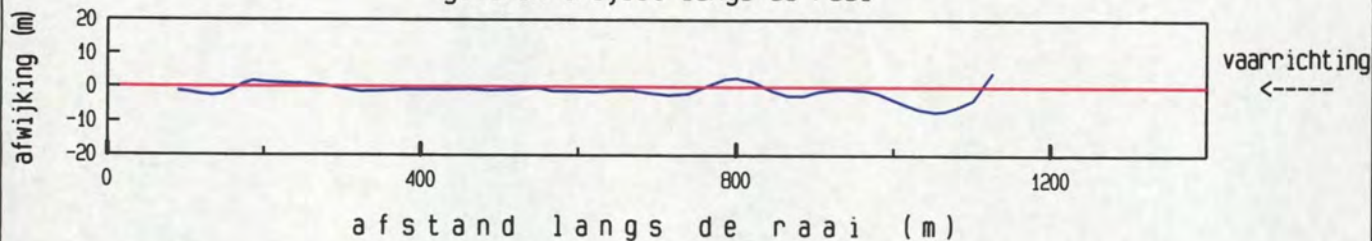

maximum gemiddelde stroom-
snelheid in de vertikaal

afstand uit nulpunt : 487 m

stroomsnelheid : 120 cm/sec

stroomrichting : 298 °

doorstroomoppervlak : 20545 m²

raaidebiet : 19662 m³/sec

adcpfile : 0415001t.val

Pas van Terneuzen dd 25 april 2002
adcpfile : 0415002t.val

tijd : 0609 - 0614

gemeten snelheid (cm/sec) (eb > 0 , vloed < 0)

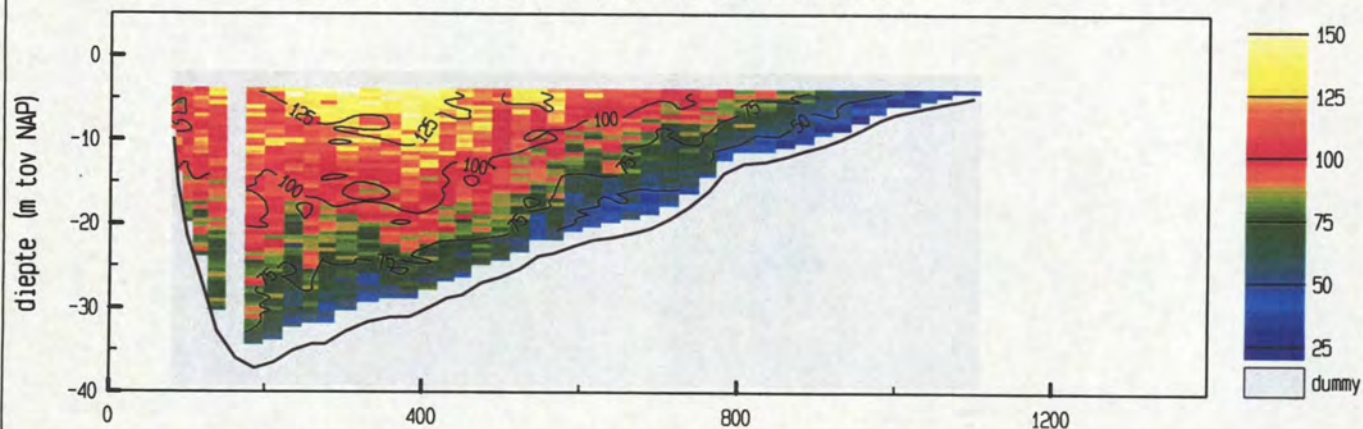

gemiddelde stroomsnelheid in de vertikaal

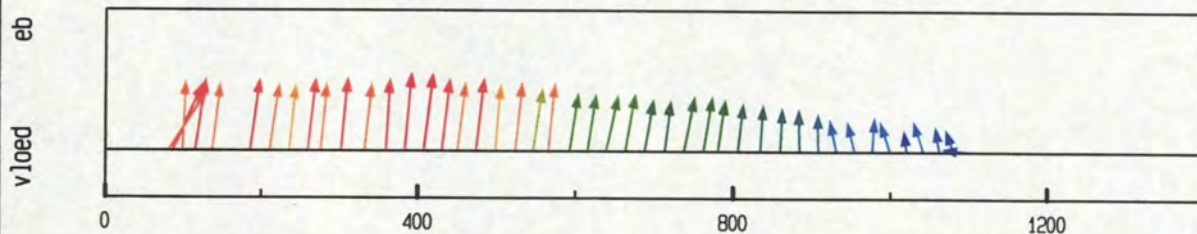

debiet- en stroomsnelheidsverdeling in de raai

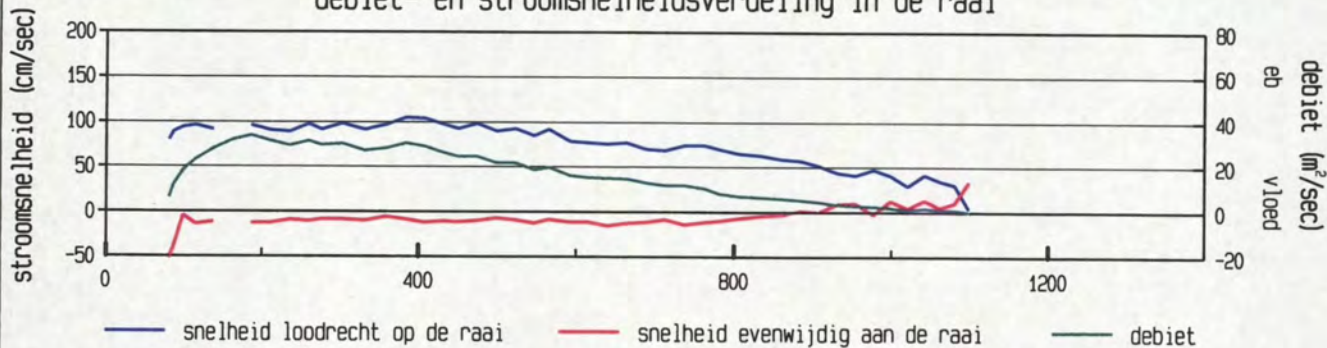

gevaaren traject langs de raai

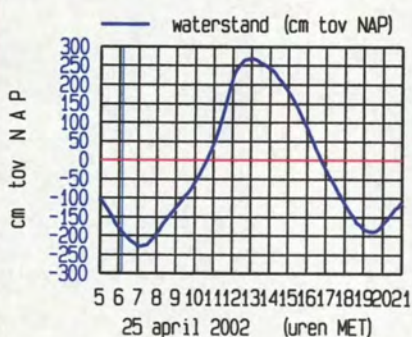
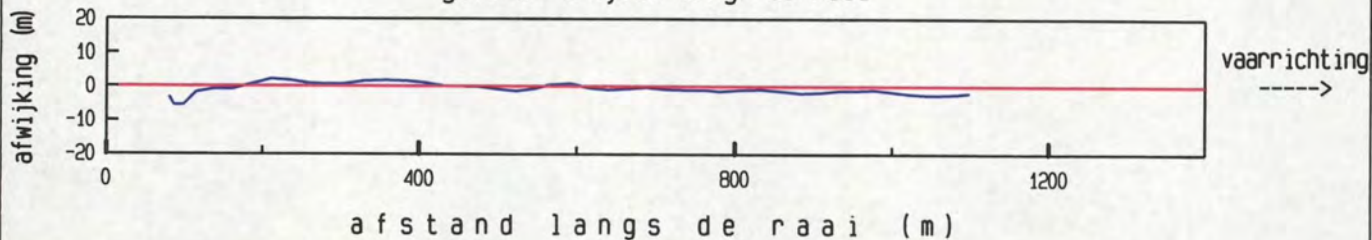

maximum gemiddelde stroom-
snelheid in de vertikaal

afstand uit nulpunt : 408 m

stroomsnelheid : 105 cm/sec

stroomrichting : 301°

doorstroomoppervlak : 20013 m²

raaidebiet : 17161 m³/sec

adcpfile : 0415002t.val

Pas van Terneuzen dd 25 april 2002
adcpfile : 0415003t.val

tijd : 0616 - 0621

gemeten snelheid (cm/sec) (eb > 0 , vloed < 0)

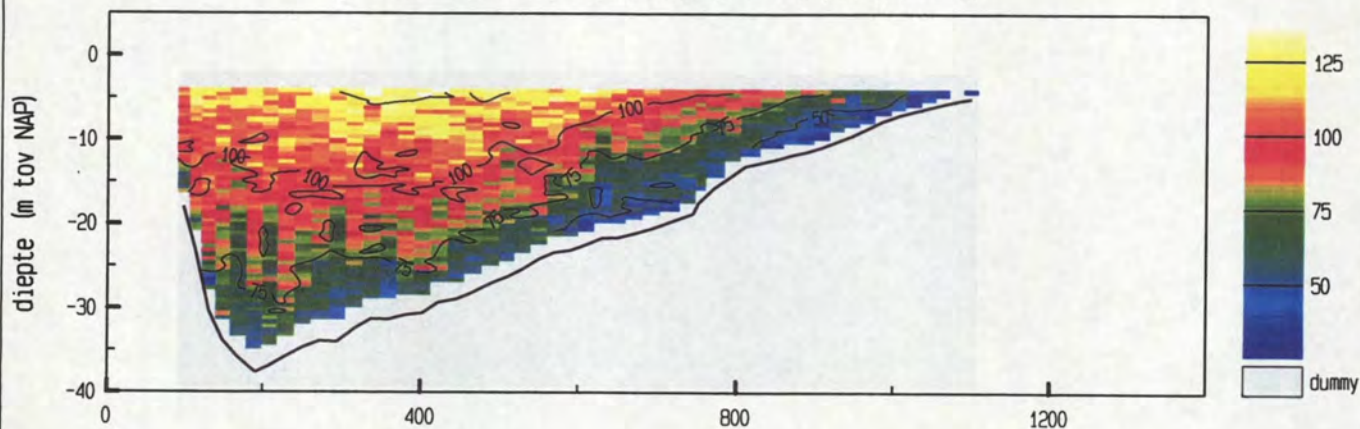

gemiddelde stroomsnelheid in de vertikaal

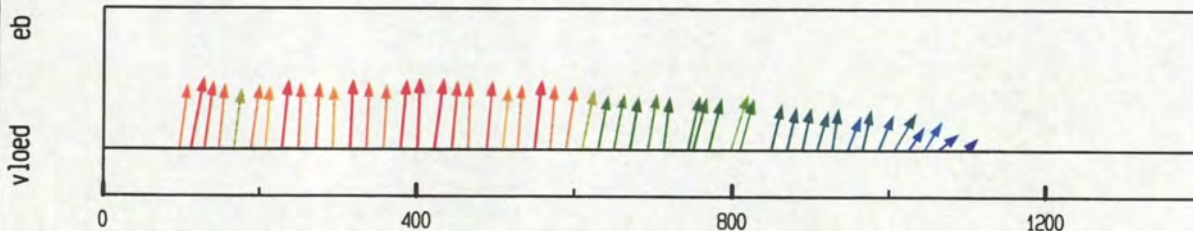

debiet- en stroomsnelheidsverdeling in de raai

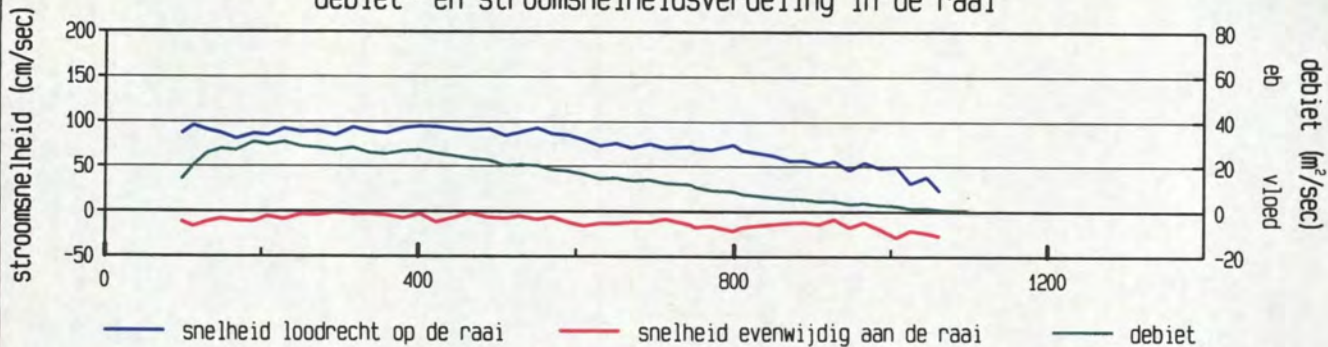

gevaren traject langs de raai

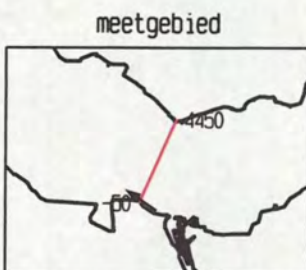
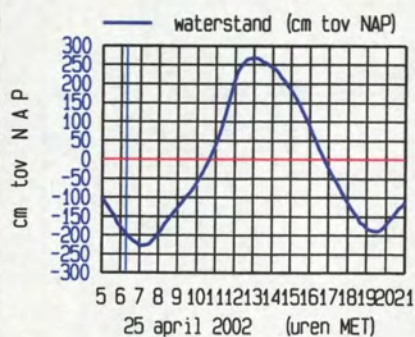
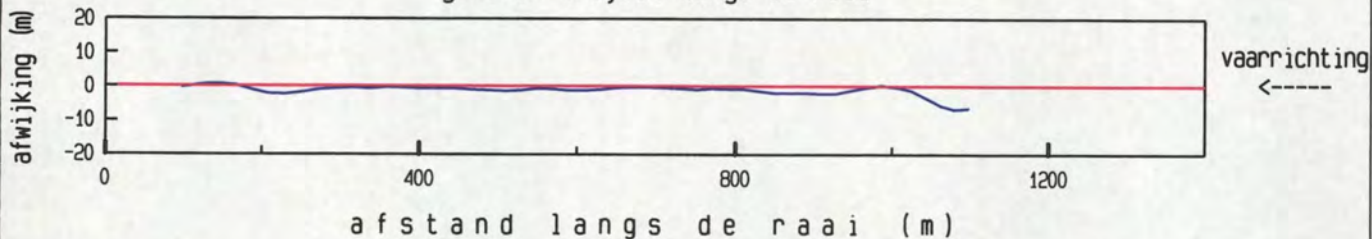

maximum gemiddelde stroom-
snelheid in de vertikaal

afstand uit nulpunt : 113 m

stroomsnelheid : 97 cm/sec

stroomrichting : 304 °

doorstroomoppervlak : 19989 m²

raaidebiet : 16425 m³/sec

adcpfile : 0415003t.val

Pas van Terneuzen dd 25 april 2002
adcpfile : 0415004t.val

tijd : 0622 - 0627

gemeten snelheid (cm/sec) (eb > 0 , vloed < 0)

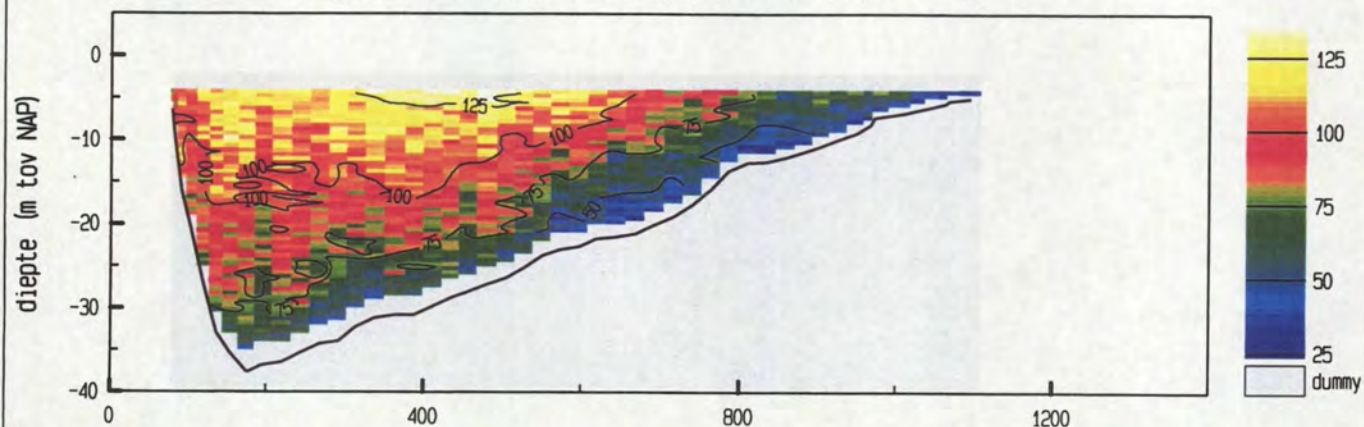

gemiddelde stroomsnelheid in de vertikaal

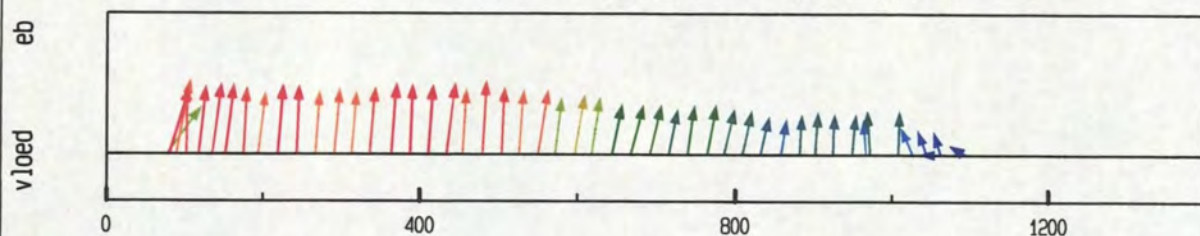

debiet- en stroomsnelheidsverdeling in de raai

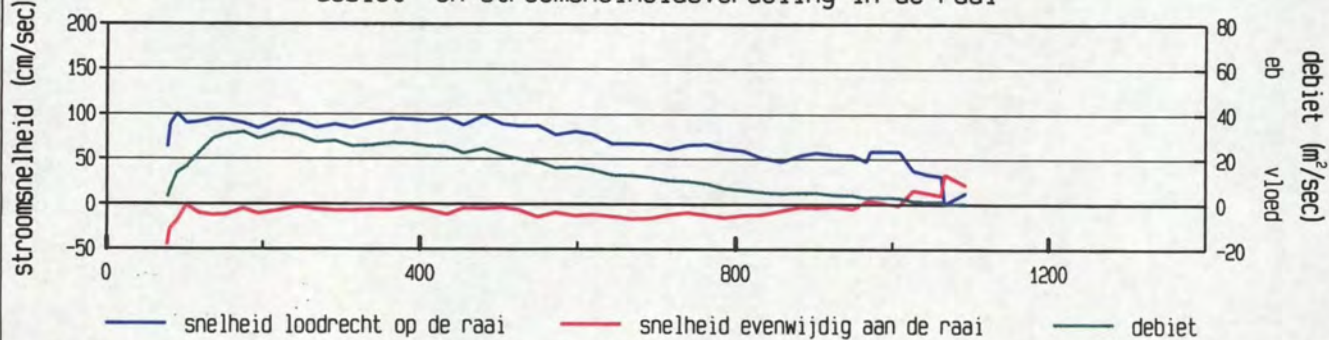

gevaaren traject langs de raai

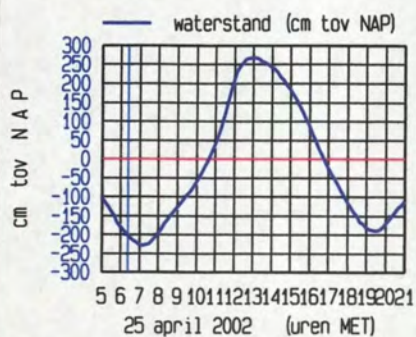
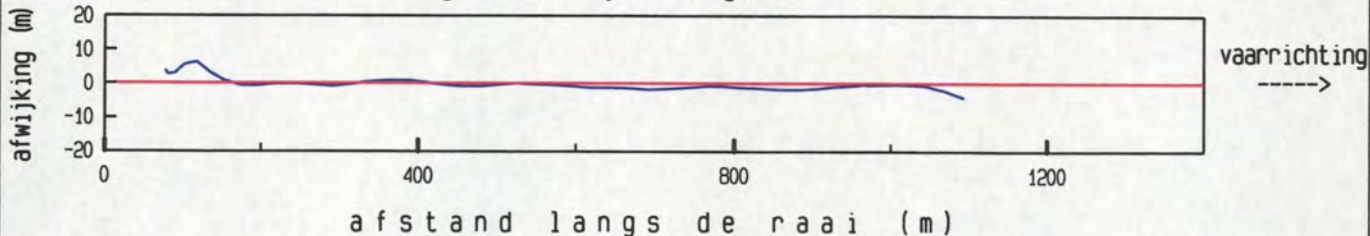

maximum gemiddelde stroom-
snelheid in de vertikaal

afstand uit nulpunt : 90 m
stroomsnelheid : 102 cm/sec
stroomrichting : 305 °

doorstroomoppervlak : 19888 m²
raaidebiet : 16284 m³/sec

adcpfile : 0415004t.val

Pas van Terneuzen dd 25 april 2002
adcpfile : 0415006t.val

tijd : 0634 - 0639

gemeten snelheid (cm/sec) (eb > 0, vloed < 0)

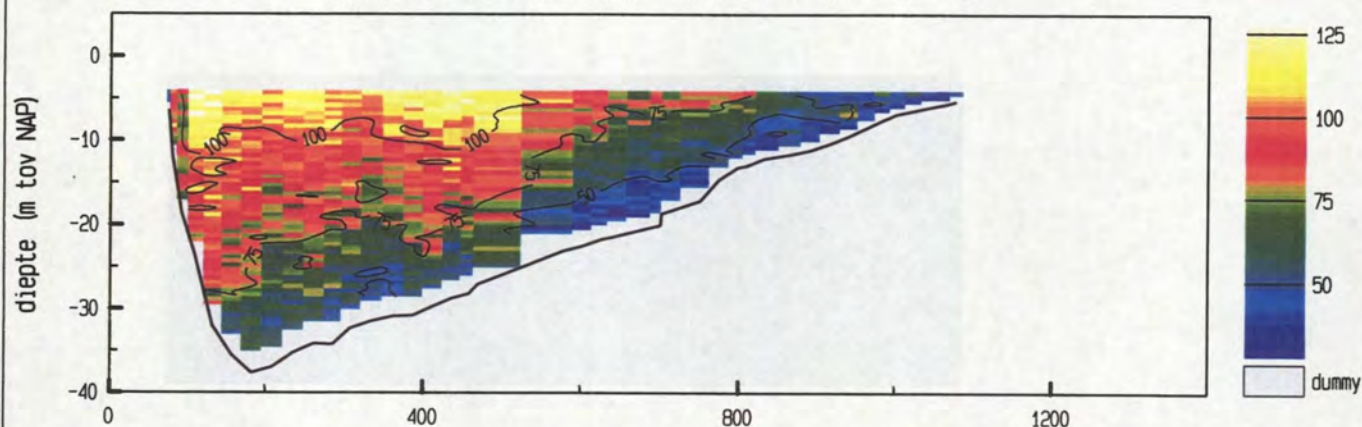

gemiddelde stroomsnelheid in de vertikaal

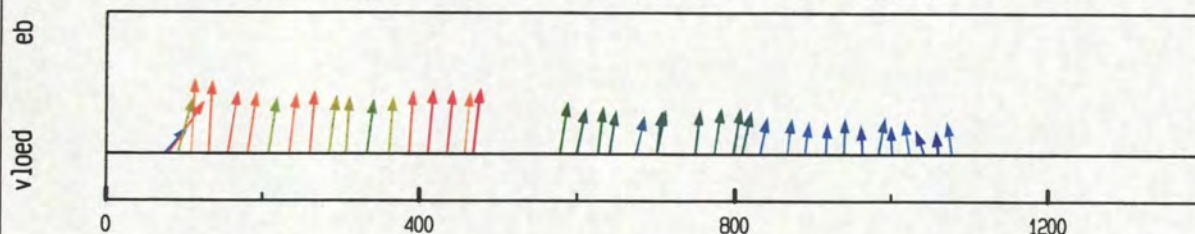

debiet- en stroomsnelheidsverdeling in de raai

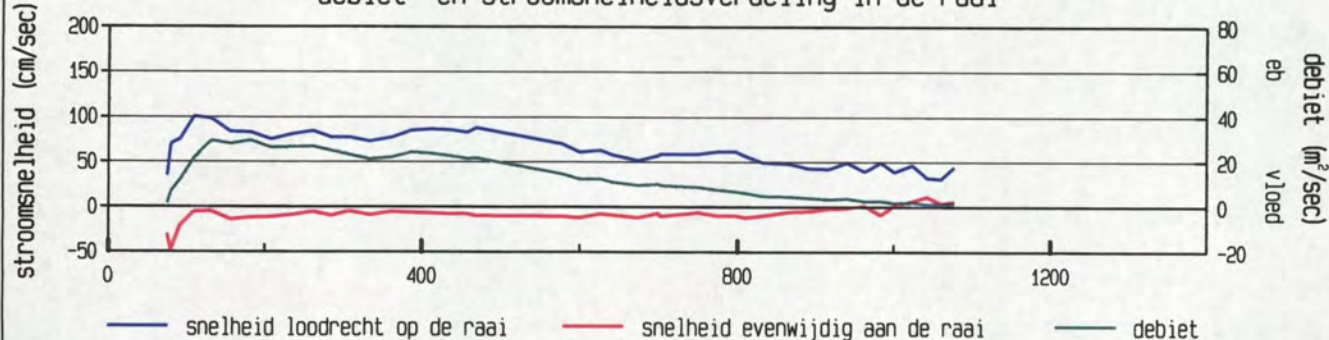

gevaaren traject langs de raai

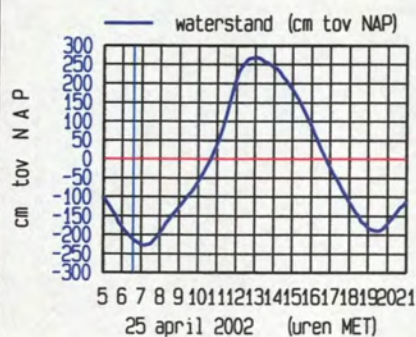
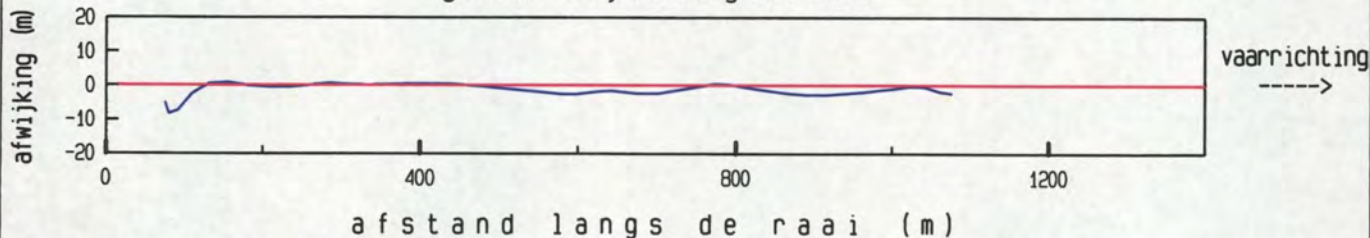

maximum gemiddelde stroom-
snelheid in de vertikaal

afstand uit nulpunt : 110 m
stroomsnelheid : 100 cm/sec
stroomrichting : 297 °

doorstroomoppervlak : 19741 m²
raaidebiet : 14569 m³/sec

adcpfile : 0415006t.val

Pas van Terneuzen dd 25 april 2002
adcpfile : 0415007t.val

tijd : 0650 - 0654

gemeten snelheid (cm/sec) (eb > 0 , vloed < 0)

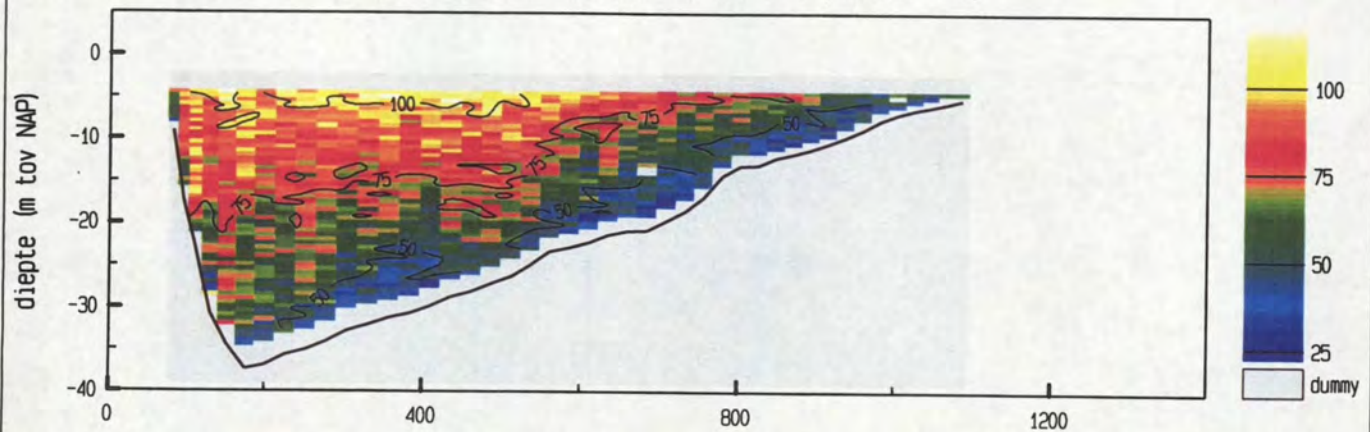

gemiddelde stroomsnelheid in de vertikaal

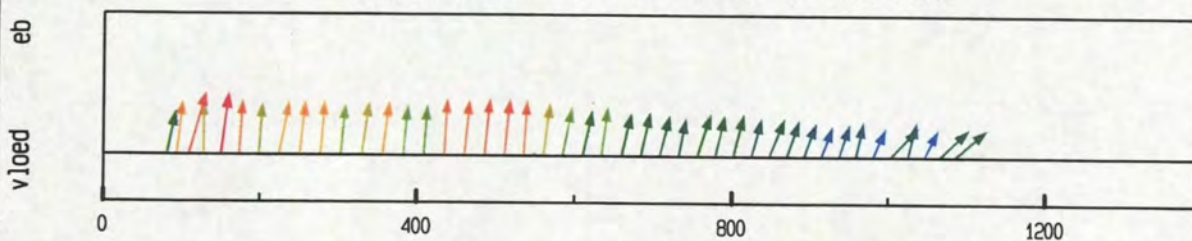

debiet- en stroomsnelheidsverdeling in de raai

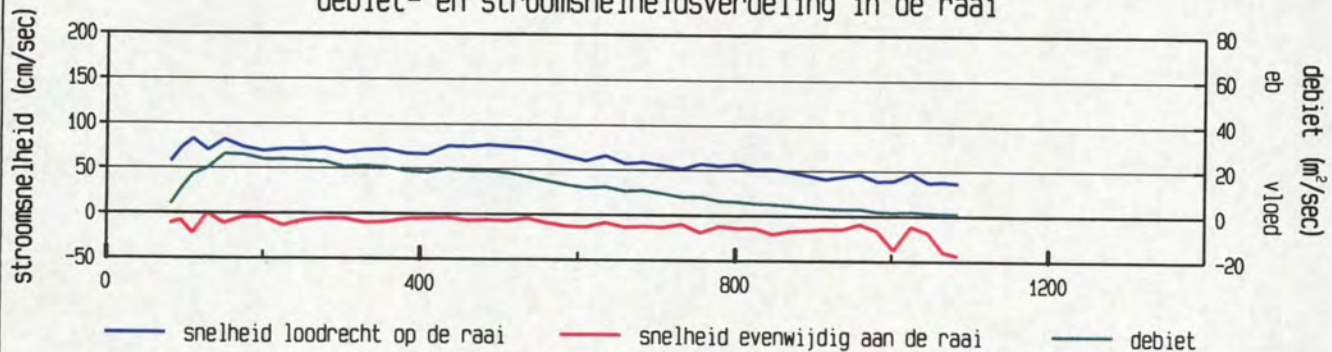

gevaaren traject langs de raai

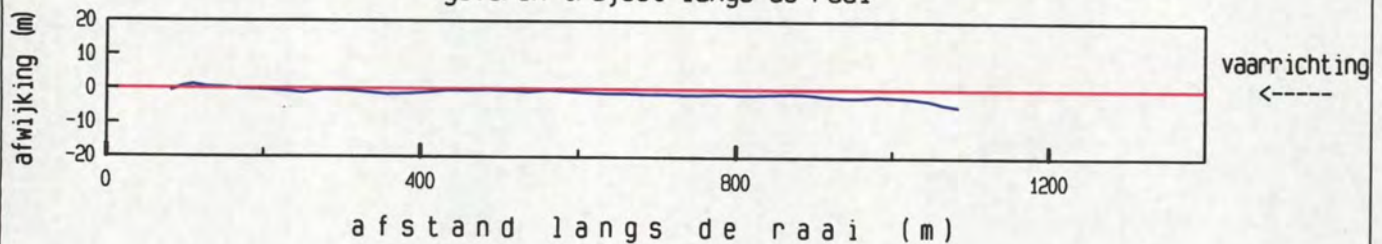

afstand langs de raai (m)

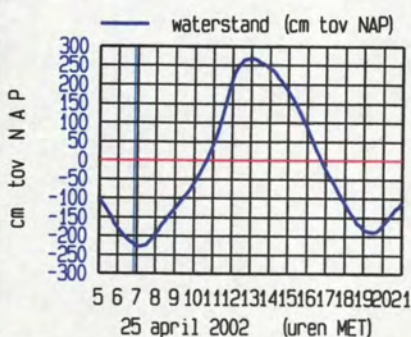

maximum gemiddelde stroom-
snelheid in de vertikaal

afstand uit nulpunt : 110 m

stroomsnelheid : 86 cm/sec

stroomrichting : 309 °

doorstroomoppervlak : 19726 m²

raaidebiet : 13225 m³/sec

adcpfile : 0415007t.val

Pas van Terneuzen dd 25 april 2002
adcpfile : 0415008t.val

tijd : 0655 - 0700

gemeten snelheid (cm/sec) (eb > 0 , vloed < 0)

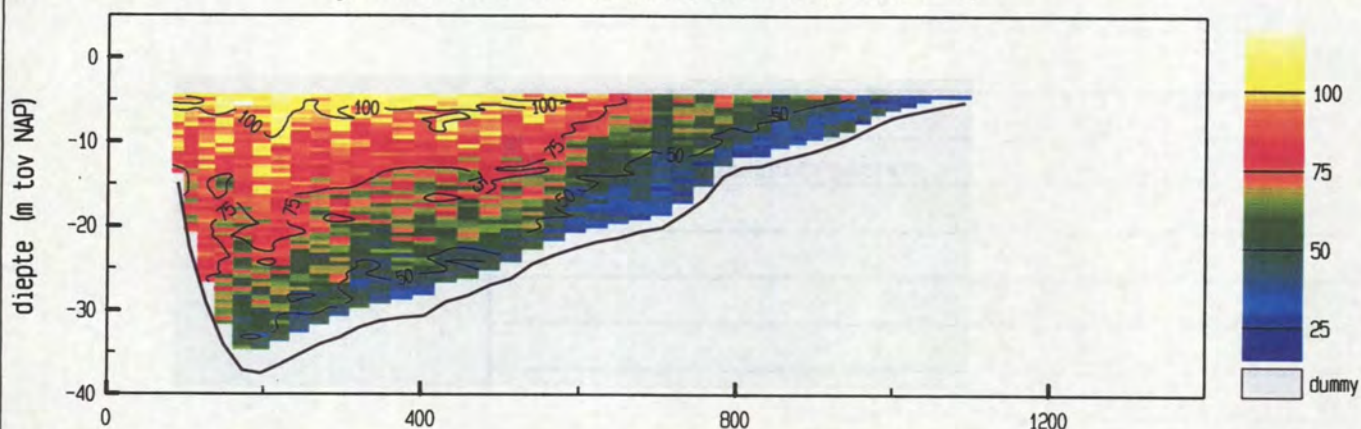

gemiddelde stroomsnelheid in de vertikaal

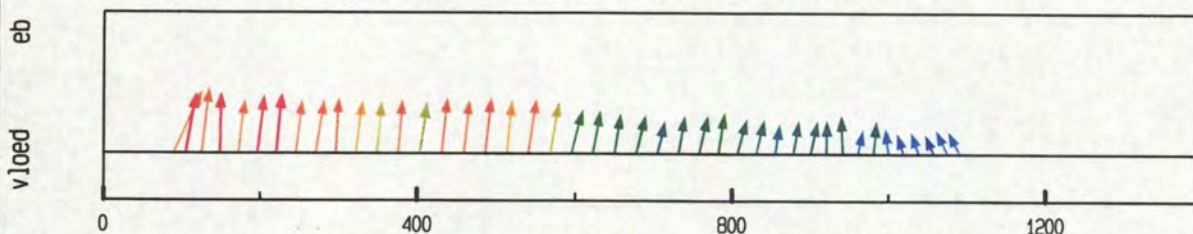

debiet- en stroomsnelheidsverdeling in de raai

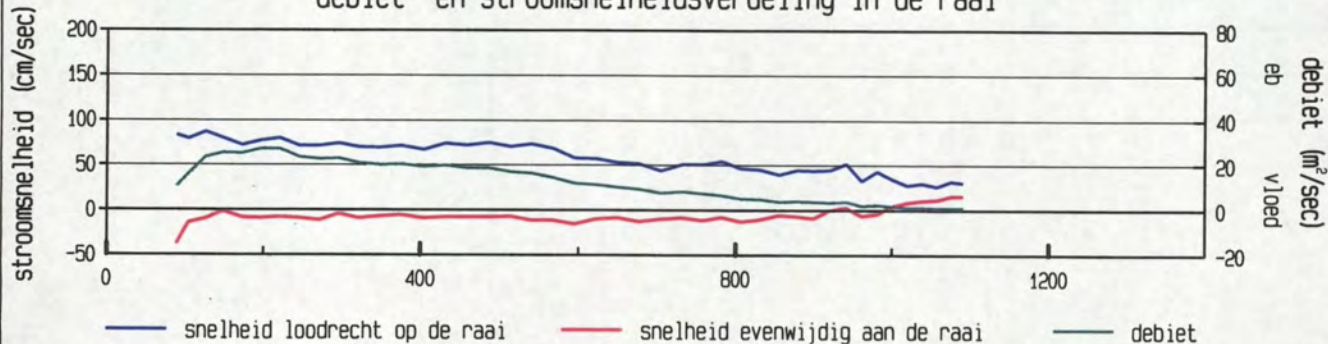

gevaars traject langs de raai

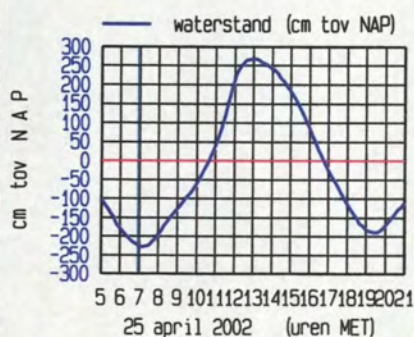
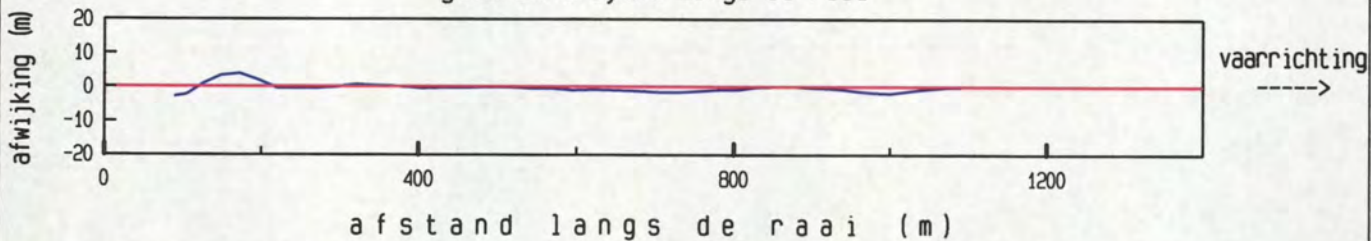

maximum gemiddelde stroom-
snelheid in de vertikaal

afstand uit nulpunt : 90 m
stroomsnelheid : 92 cm/sec
stroomrichting : 318°

doorstroomoppervlak : 19740 m²
raaidebiet : 13110 m³/sec

adcpfile : 0415008t.val

Pas van Terneuzen dd 25 april 2002
adcpfile : 0415009t.val

tijd : 0716 - 0721

gemeten snelheid (cm/sec) (eb > 0 , vloed < 0)

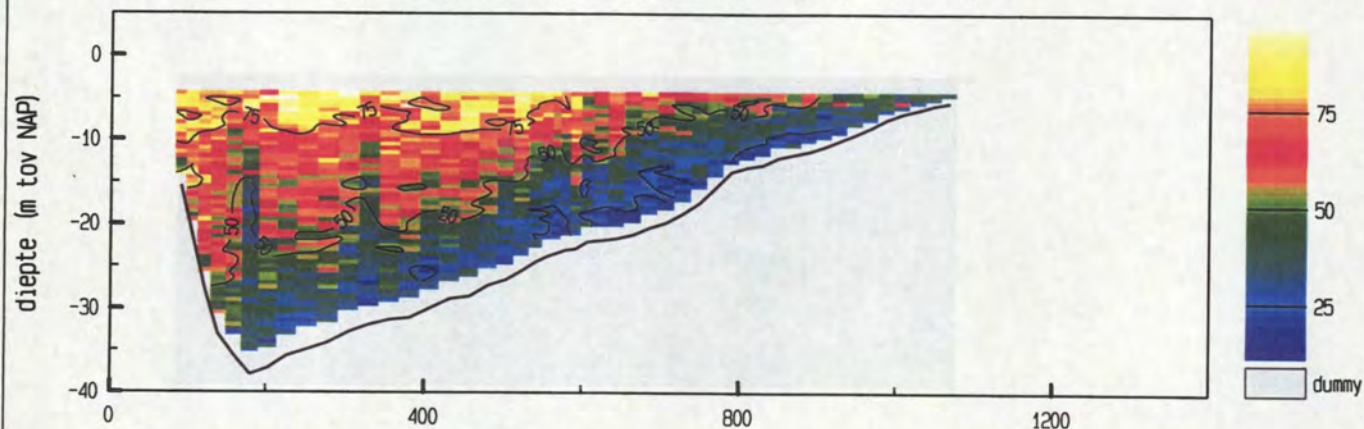

gemiddelde stroomsnelheid in de vertikaal

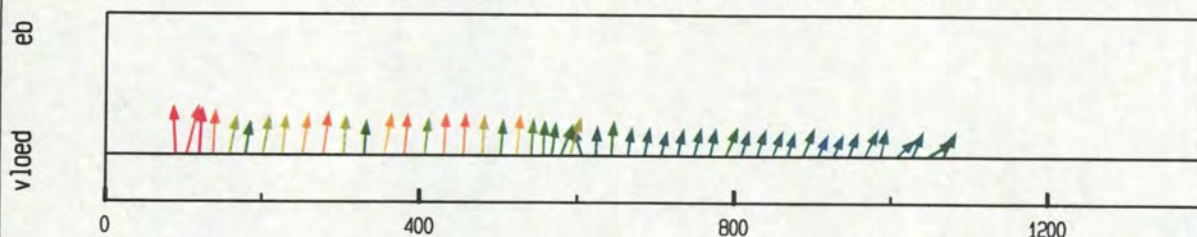

debiet- en stroomsnelheidsverdeling in de raai

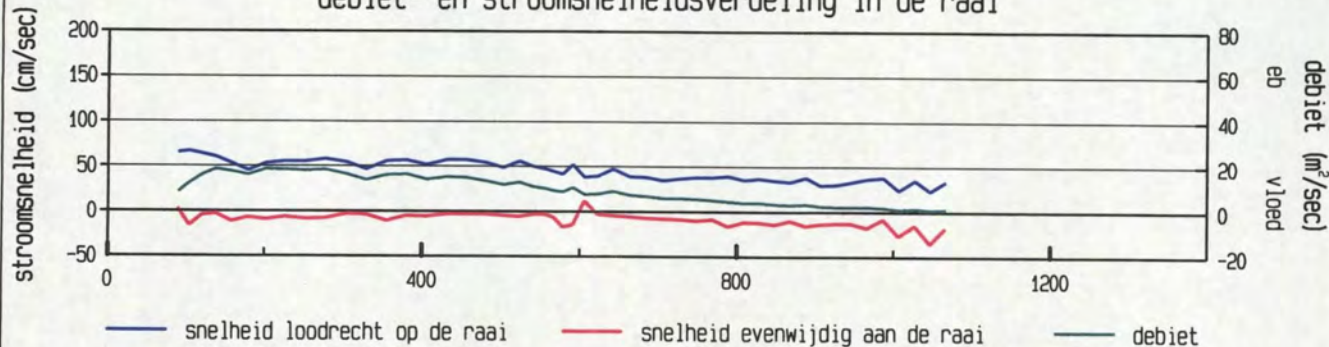

gevaaren traject langs de raai

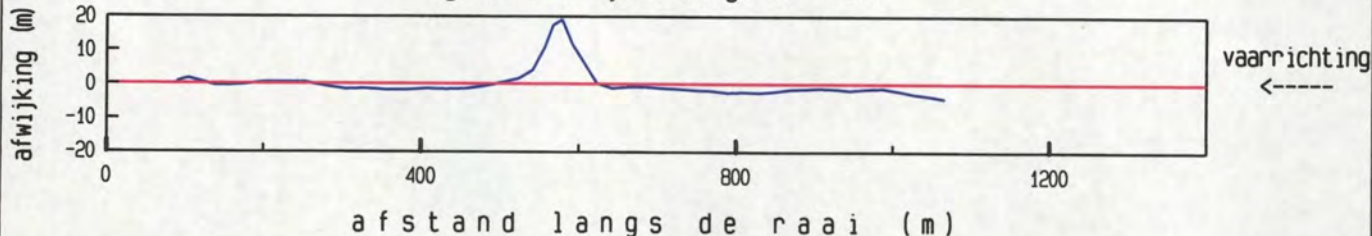

afstand langs de raai (m)

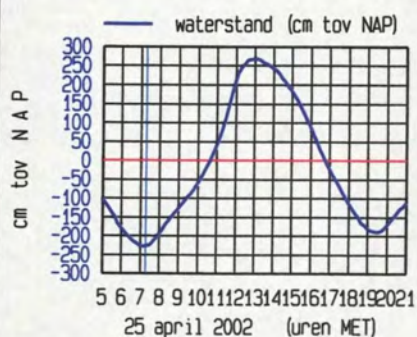

meetgebied

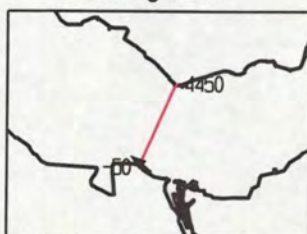

maximum gemiddelde stroom-
snelheid in de vertikaal

afstand uit nulpunt : 105 m

stroomsnelheid : 69 cm/sec

stroomrichting : 307 °

doorstroomoppervlak : 19621 m²

raaidebiet : 9714 m³/sec

adcpfile : 0415009t.val

Pas van Terneuzen dd 25 april 2002
adcpfile : 0415010t.val

tijd : 0722 - 0727

gemeten snelheid (cm/sec) (eb > 0 , vloed < 0)

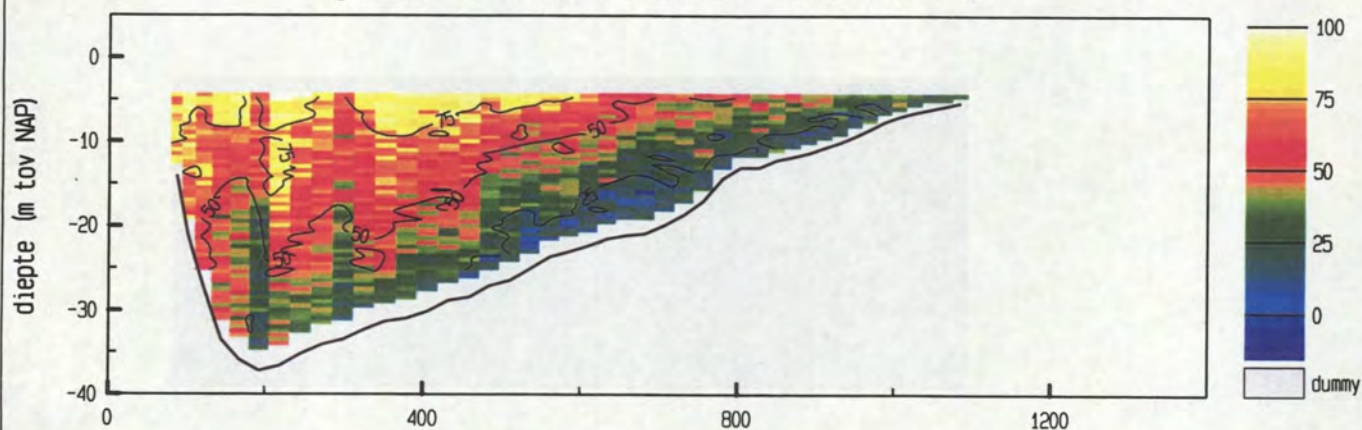

gemiddelde stroomsnelheid in de vertikaal

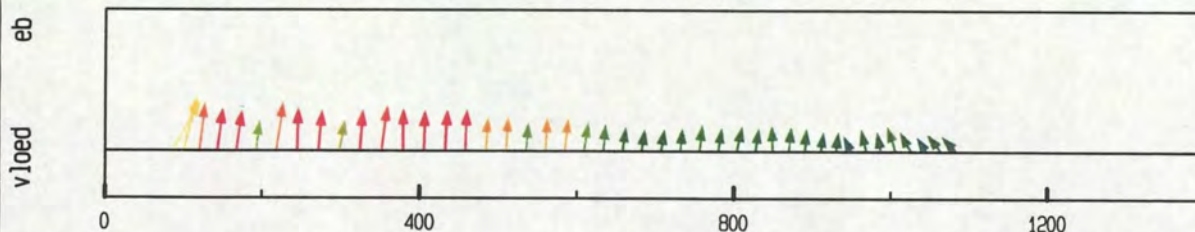

debiet- en stroomsnelheidsverdeling in de raai

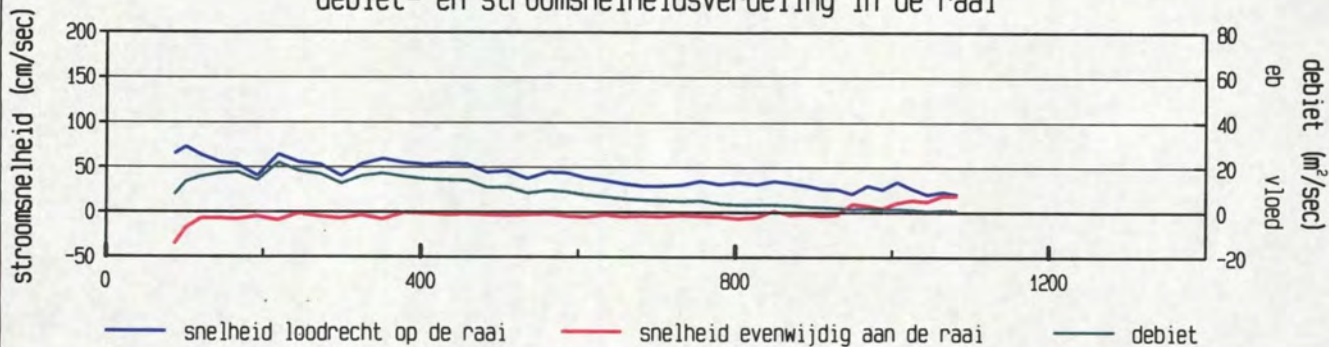

gevaren traject langs de raai

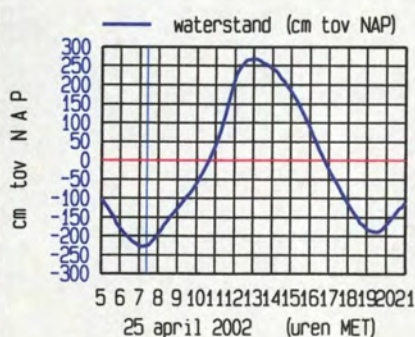
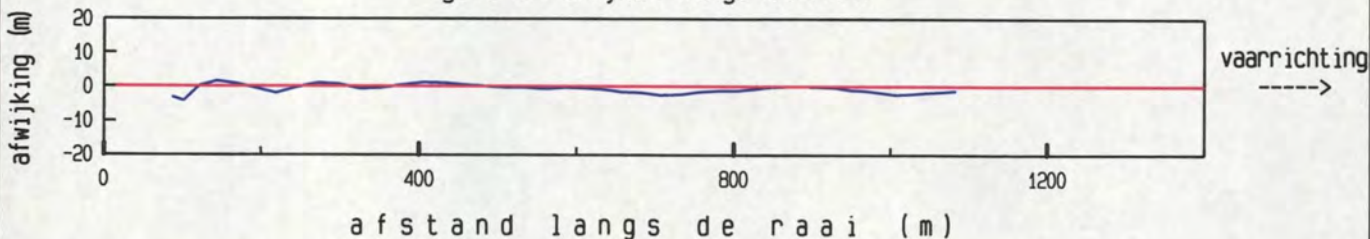

maximum gemiddelde stroom-
snelheid in de vertikaal

afstand uit nulpunt : 101 m

stroomsnelheid : 75 cm/sec

stroomrichting : 307 °

doorstroomoppervlak : 19748 m²

raaidebiet : 9170 m³/sec

adcpfile : 0415010t.val

Pas van Terneuzen dd 25 april 2002
adcpfile : 0415011t.val

tijd : 0728 - 0734

gemeten snelheid (cm/sec) (eb > 0 , vloed < 0)

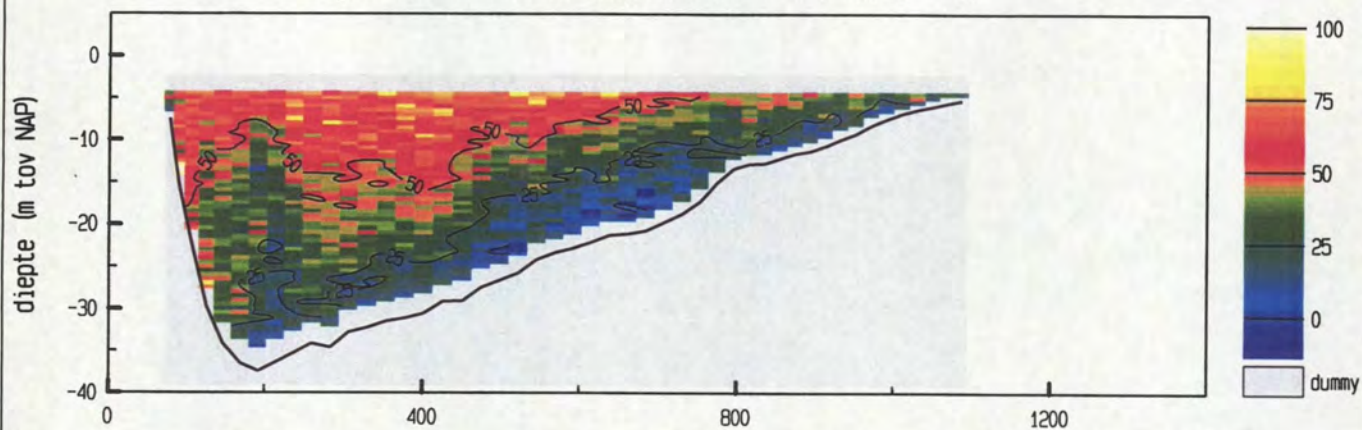

gemiddelde stroomsnelheid in de vertikaal

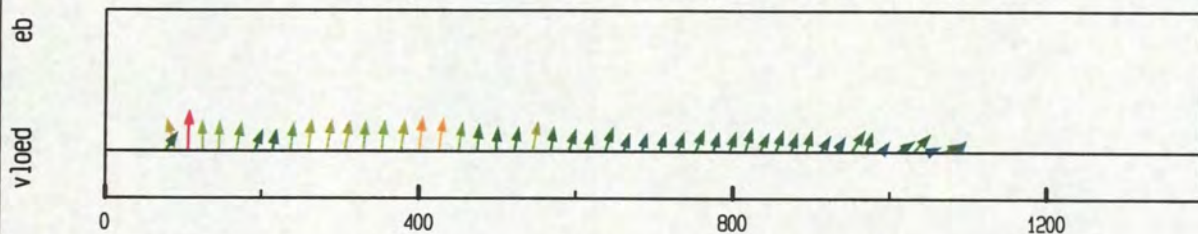

debiet- en stroomsnelheidsverdeling in de raai

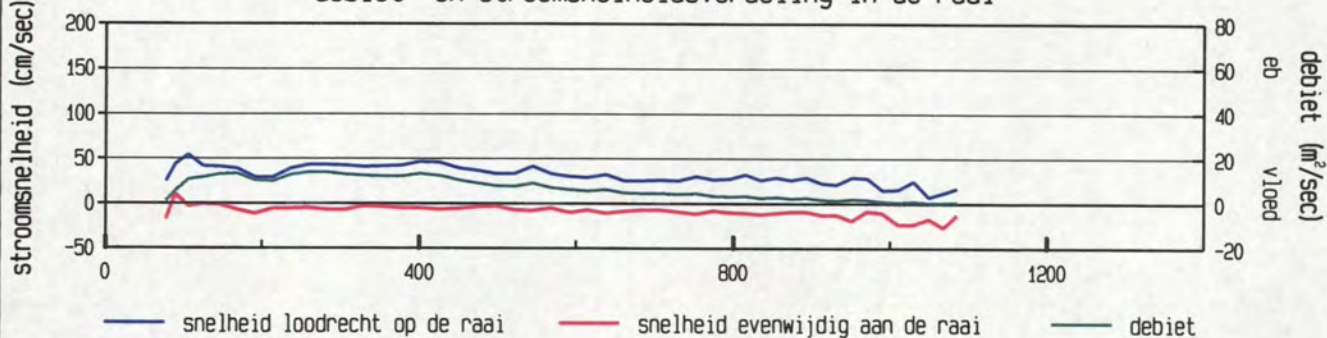

gevaaren traject langs de raai

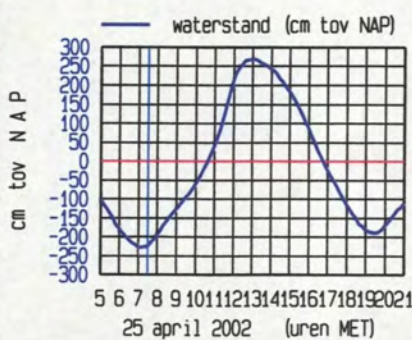
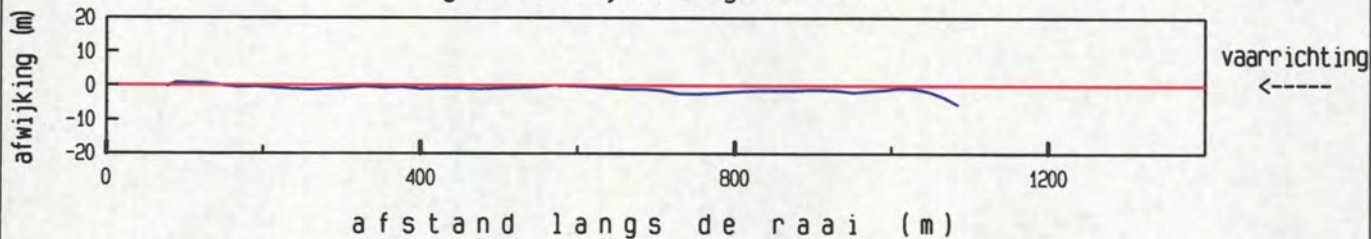

maximum gemiddelde stroom-
snelheid in de vertikaal

afstand uit nulpunt : 106 m

stroomsnelheid : 54 cm/sec

stroomrichting : 296 °

doorstroomoppervlak : 19815 m²

raaidebiet : 7108 m³/sec

adcpfile : 0415011t.val

Pas van Terneuzen dd 25 april 2002
adcpfile : 0415012t.val

tijd : 0734 - 0740

gemeten snelheid (cm/sec) (eb > 0 , vloed < 0)

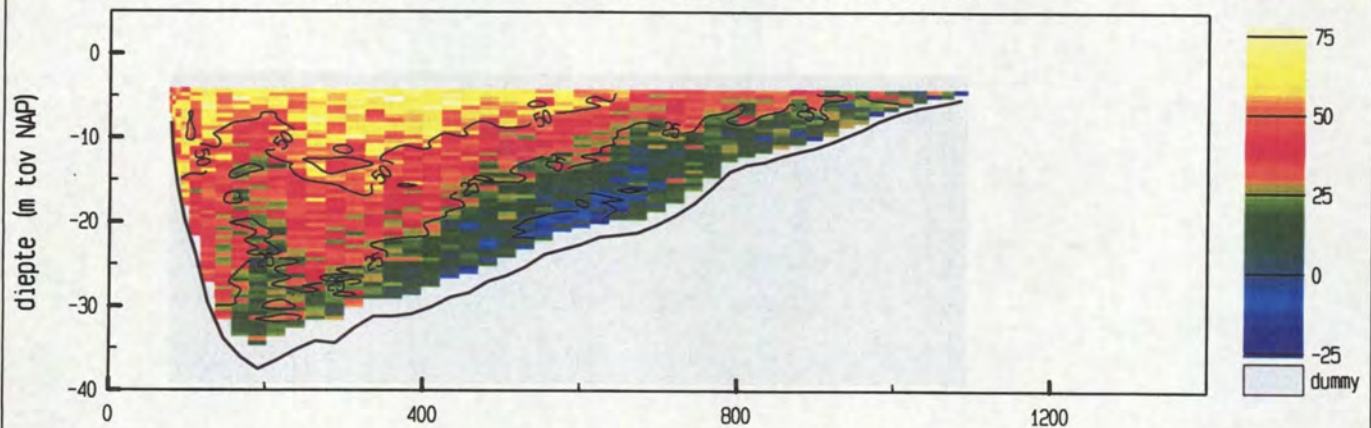

gemiddelde stroomsnelheid in de vertikaal

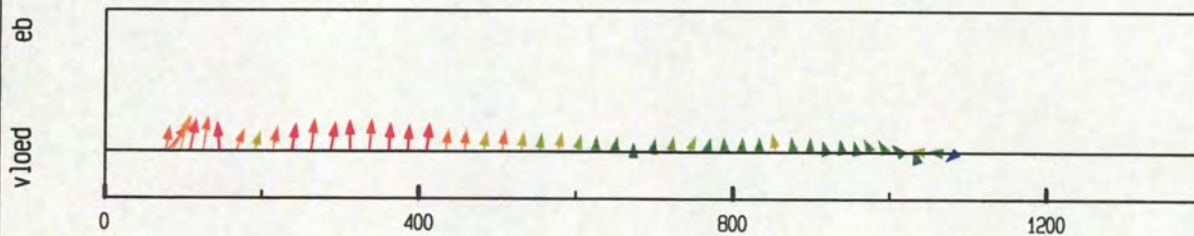

debiet- en stroomsnelheidsverdeling in de raai

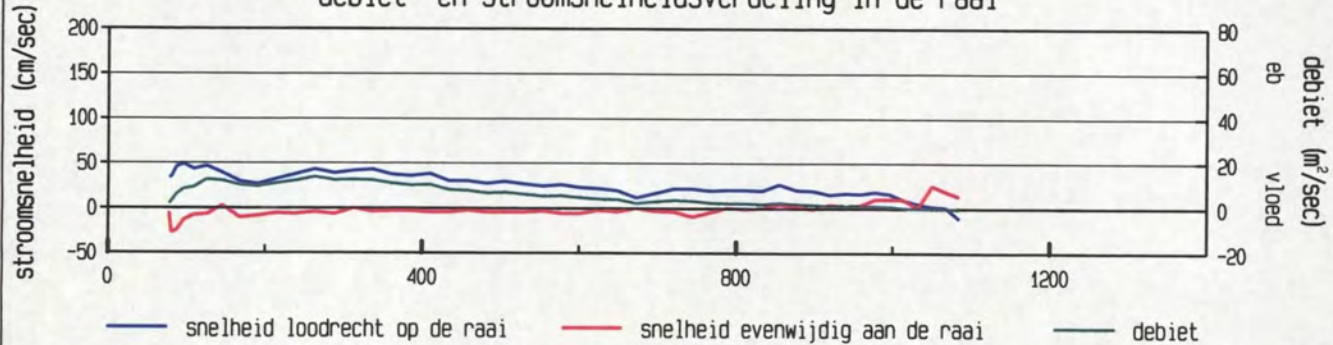

gevaaren traject langs de raai

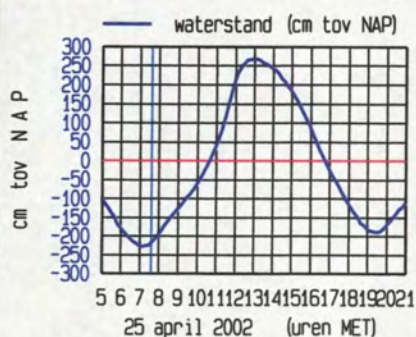
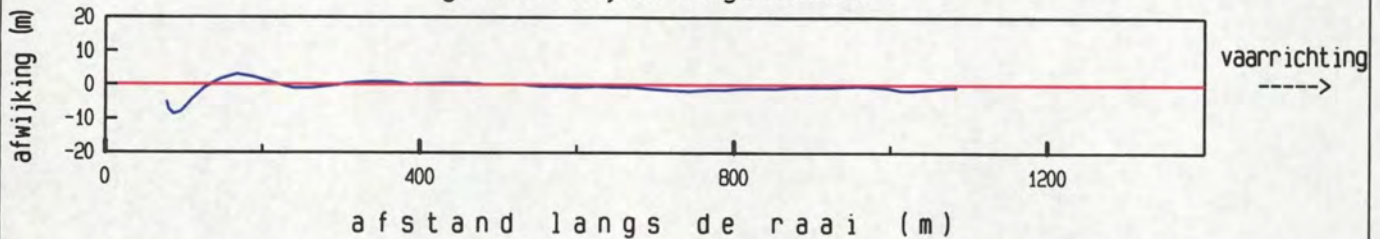

meetgebied



maximum gemiddelde stroom-
snelheid in de vertikaal

afstand uit nulpunt : 87 m

stroomsnelheid : 52 cm/sec

stroomrichting : 323 °

doorstroomoppervlak : 19865 m²

raaidebiet : 6067 m³/sec

adcpfile : 0415012t.val

Pas van Terneuzen dd 25 april 2002
adcpfile : 0415013t.val

tijd : 0747 - 0752

gemeten snelheid (cm/sec) (eb > 0 , vloed < 0)

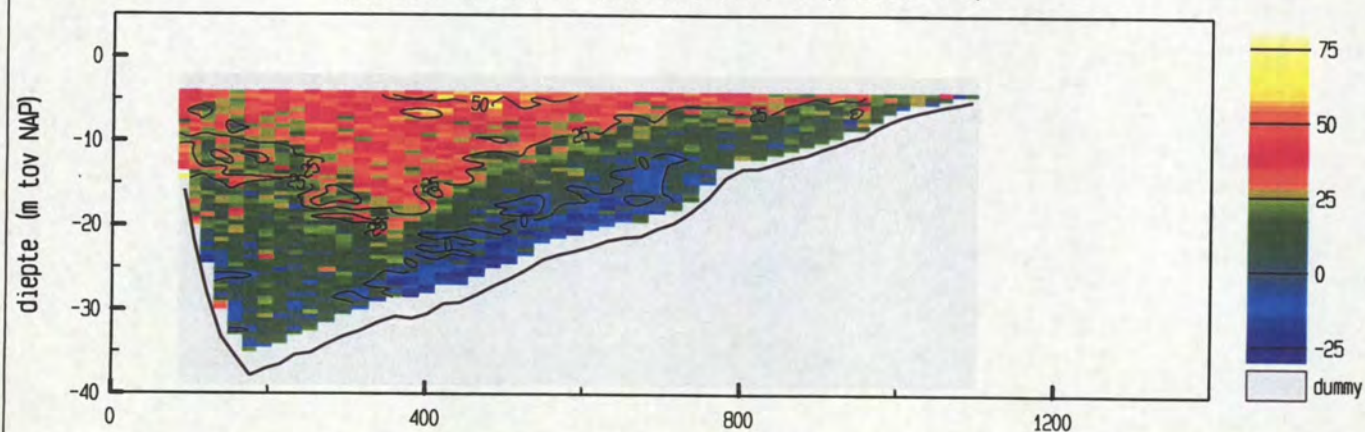

gemiddelde stroomsnelheid in de vertikaal

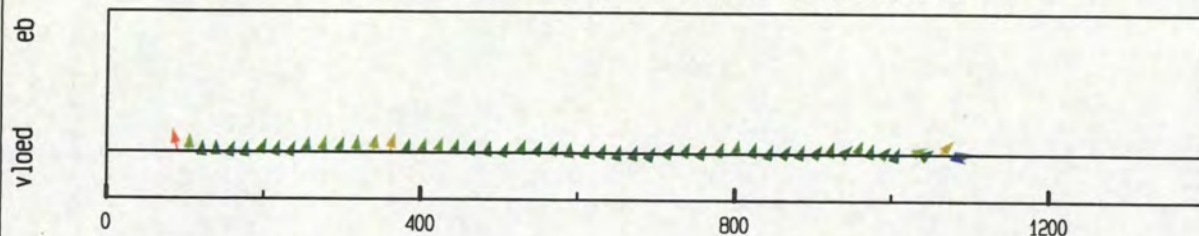

debiet- en stroomsnelheidsverdeling in de raai

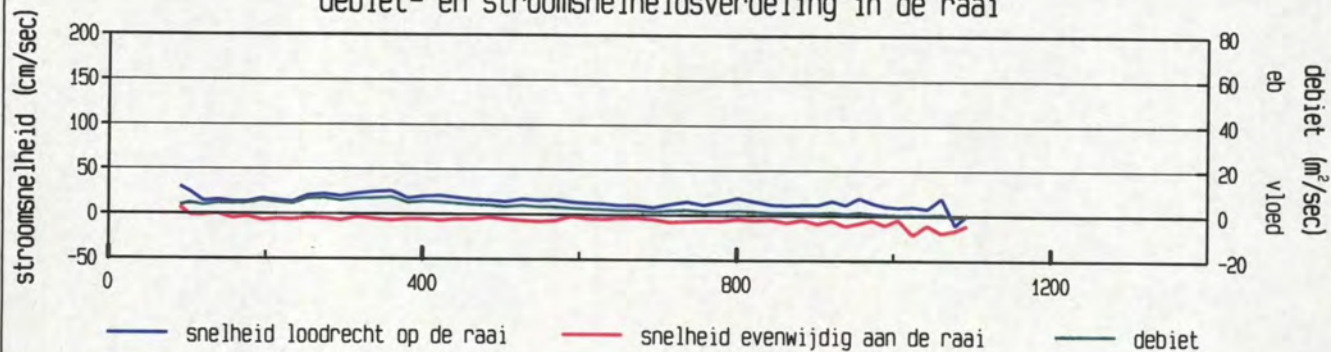

gevaaren traject langs de raai

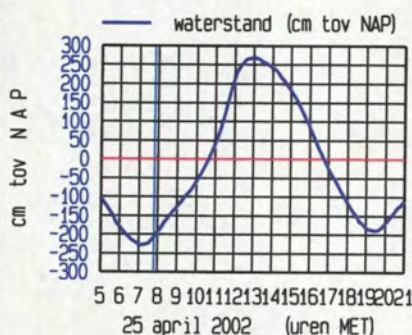
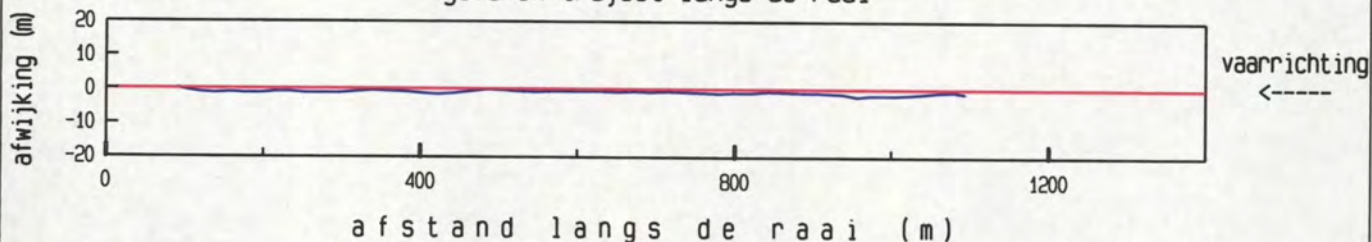

maximum gemiddelde stroom-
snelheid in de vertikaal

afstand uit nulpunt : 91 m
stroomsnelheid : 31 cm/sec
stroomrichting : 280 °

doorstroomoppervlak : 19957 m²
raaidebiet : 3297 m³/sec

adcpfile : 0415013t.val

Pas van Terneuzen dd 25 april 2002
adcpfile : 0415014t.val

tijd : 0753 - 0759

gemeten snelheid (cm/sec) (eb > 0 , vloed < 0)

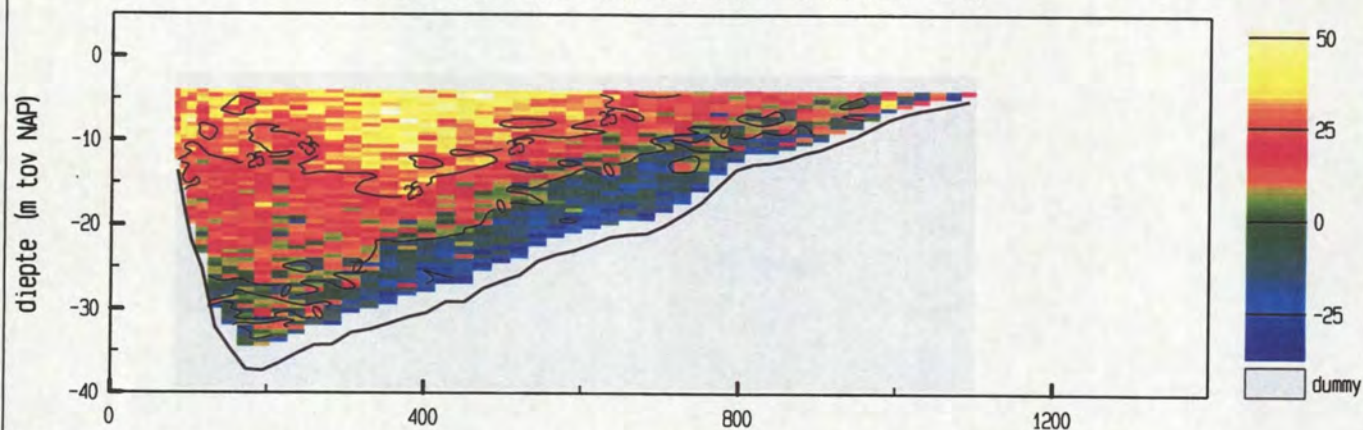

gemiddelde stroomsnelheid in de vertikaal

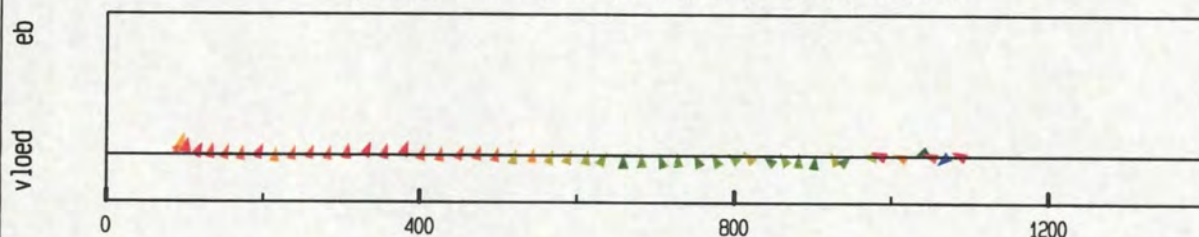

debiet- en stroomsnelheidsverdeling in de raai

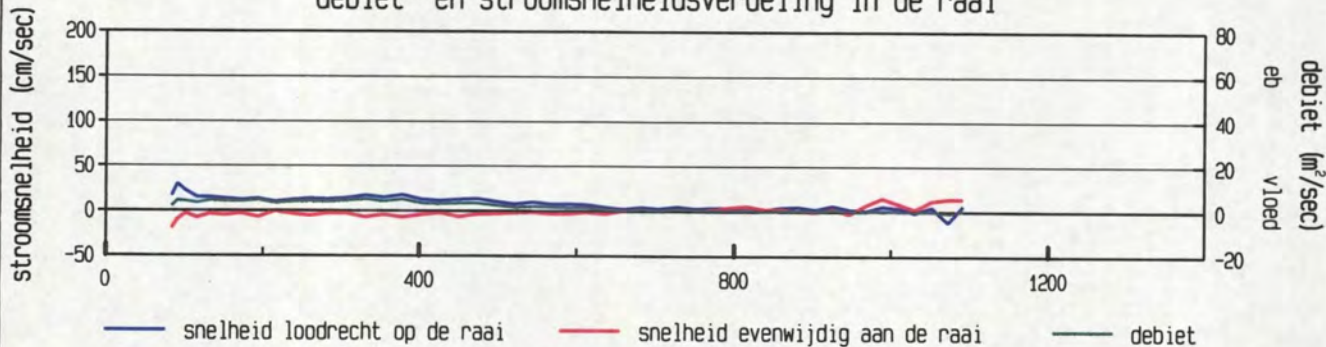

gevaren traject langs de raai

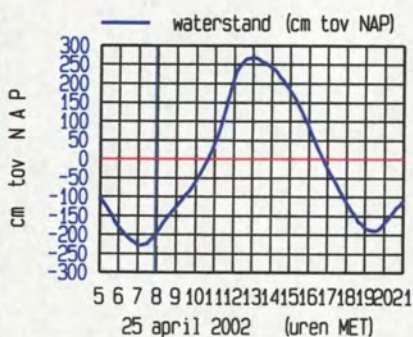
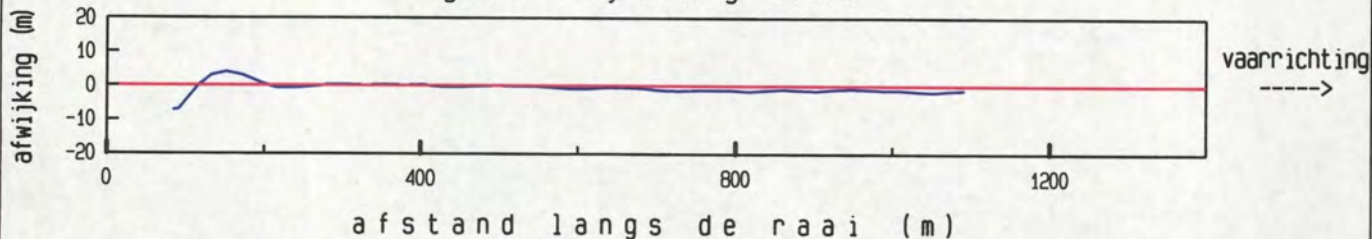

meetgebied

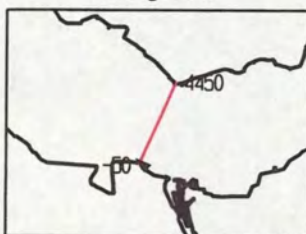

maximum gemiddelde stroom-
snelheid in de vertikaal

afstand uit nulpunt : 92 m

stroomsnelheid : 31 cm/sec

stroomrichting : 312 °

doorstroomoppervlak : 20104 m²

raaidebiet : 2105 m³/sec

adcpfile : 0415014t.val

Pas van Terneuzen dd 25 april 2002
adcpfile : 0415015t.val

tijd : 0800 - 0806

gemeten snelheid (cm/sec) (eb > 0 , vloed < 0)

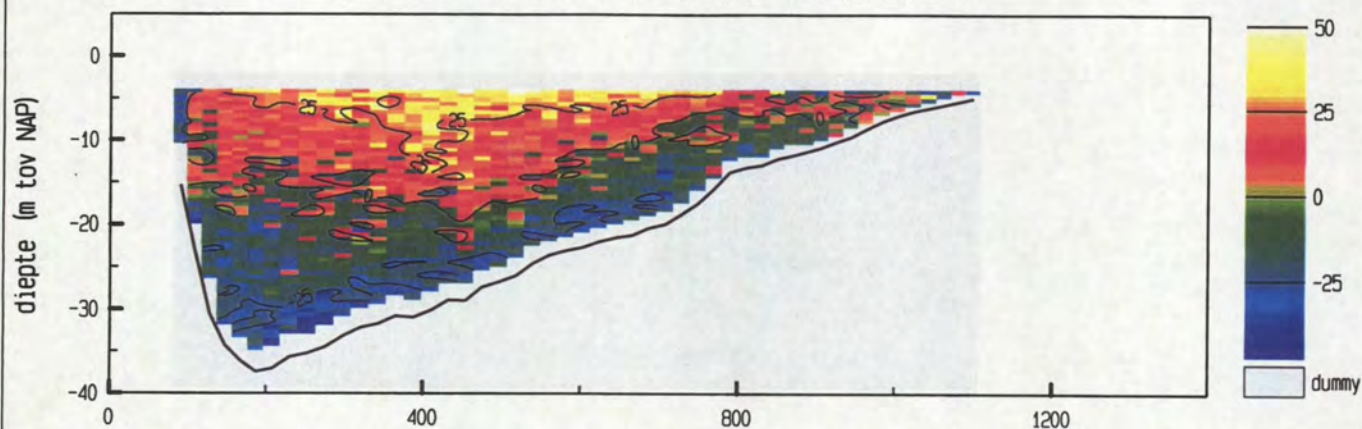

gemiddelde stroomsnelheid in de vertikaal

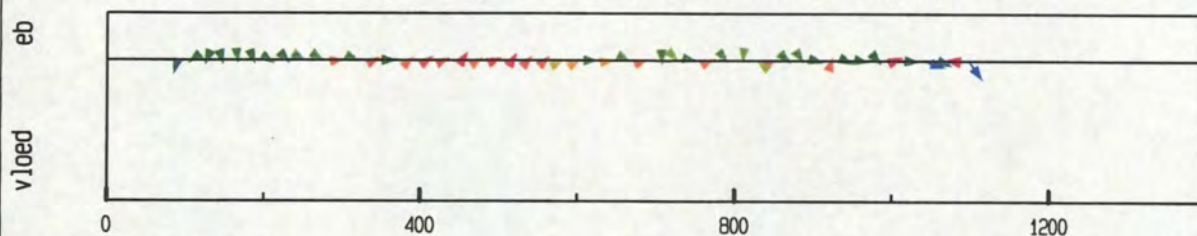

debiet- en stroomsnelheidsverdeling in de raai

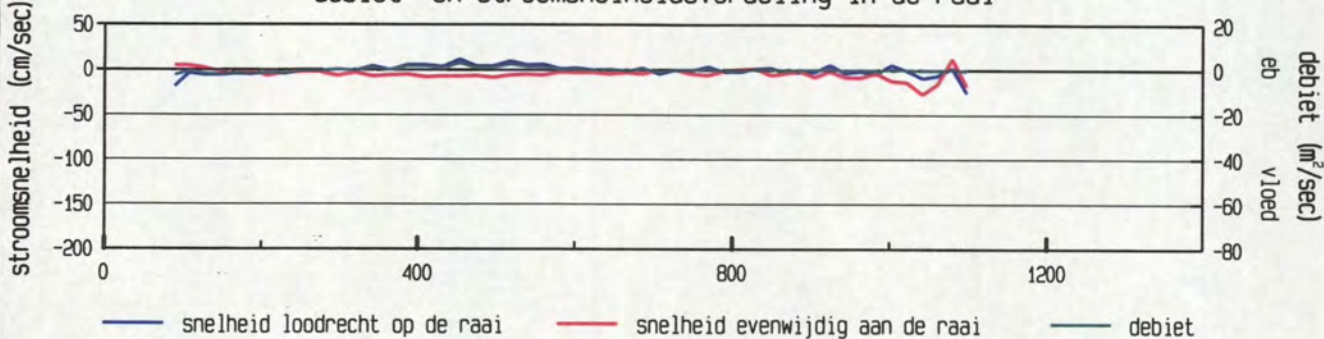

gevaren traject langs de raai

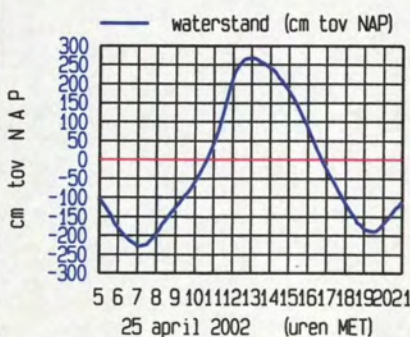
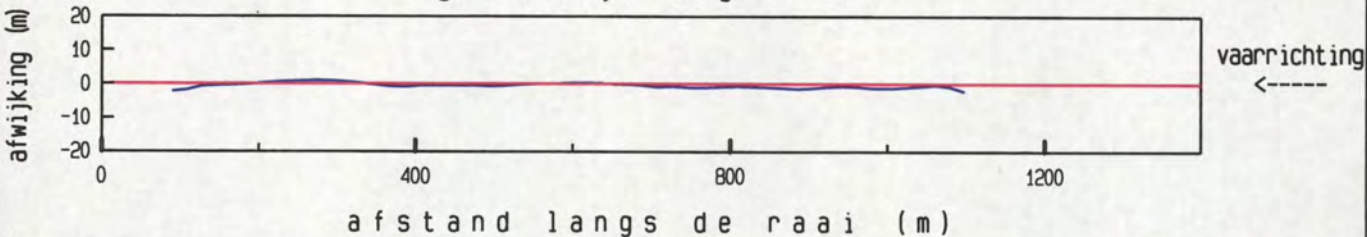

maximum gemiddelde stroom-
snelheid in de vertikaal

afstand uit nulpunt : 1098 m

stroomsnelheid : 31 cm/sec

stroomrichting : 79°

doorstroomoppervlak : 20143 m²

raaidebiet : -7 m³/sec

adcpfile : 0415015t.val

Pas van Terneuzen dd 25 april 2002
adcpfile : 0415016t.val

tijd : 0807 - 0811

gemeten snelheid (cm/sec) (eb > 0 , vloed < 0)

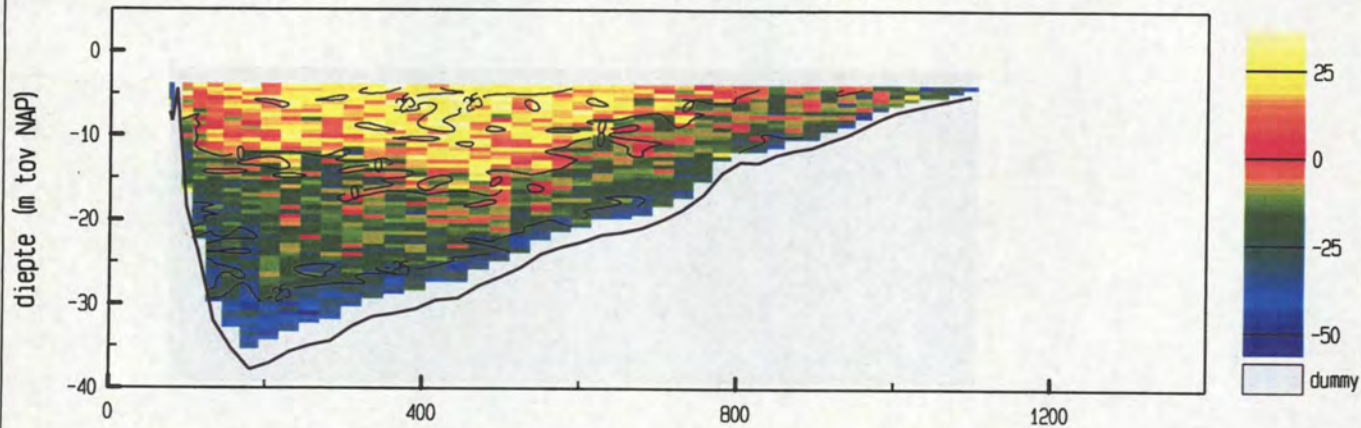

gemiddelde stroomsnelheid in de vertikaal

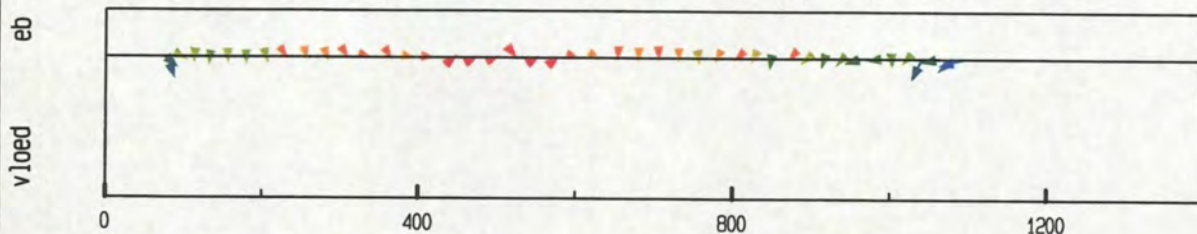

debiet- en stroomsnelheidsverdeling in de raai

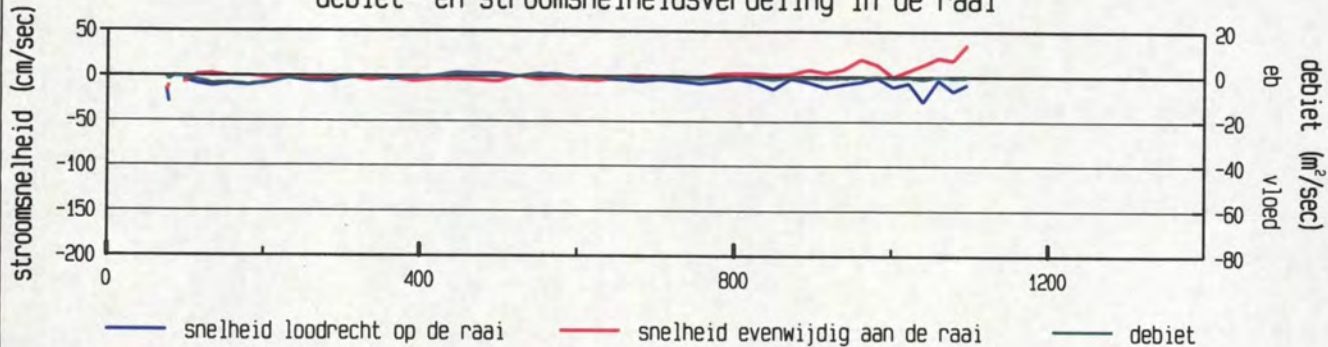

gevaren traject langs de raai

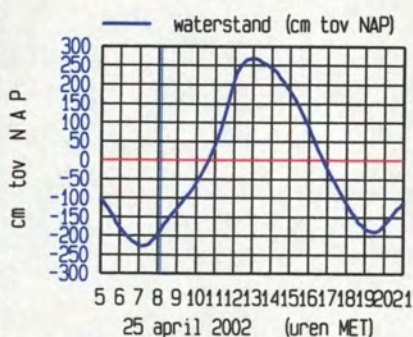
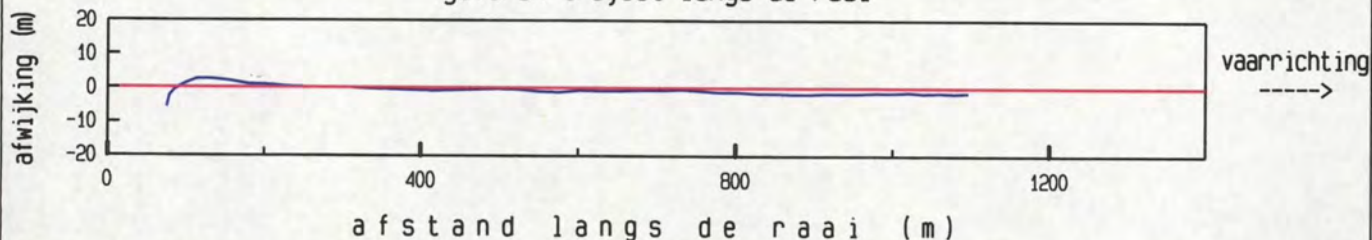

maximum gemiddelde stroom-
snelheid in de vertikaal

afstand uit nulpunt : 1096 m

stroomsnelheid : 37 cm/sec

stroomrichting : 190°

doorstroomoppervlak : 20167 m²

raaidebiet : -861 m³/sec

adcpfile : 0415016t.val

Pas van Terneuzen dd 25 april 2002
adcpfile : 0415017t.val

tijd : 0813 - 0819

gemeten snelheid (cm/sec) (eb > 0 , vloed < 0)

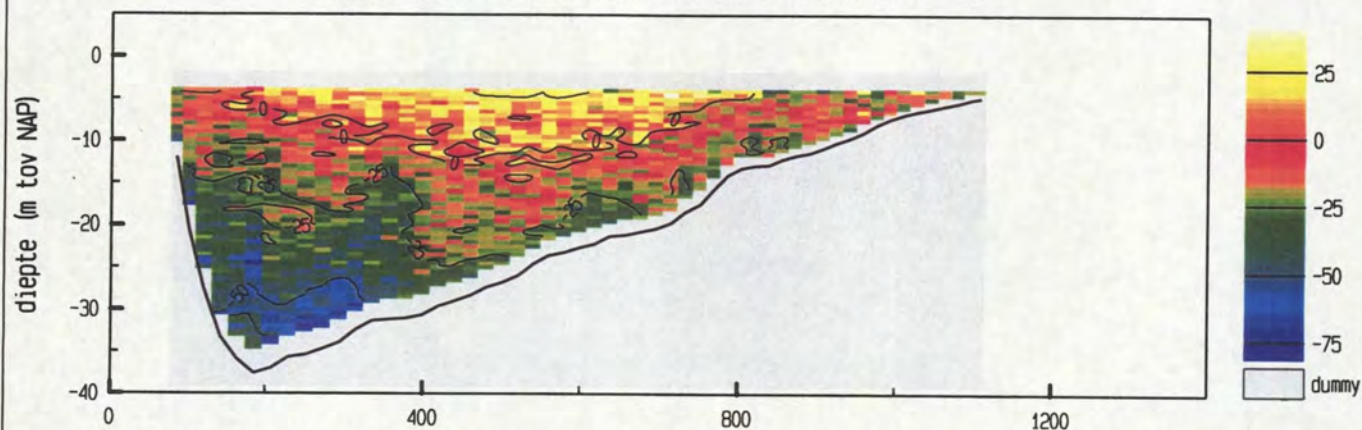

gemiddelde stroomsnelheid in de vertikaal

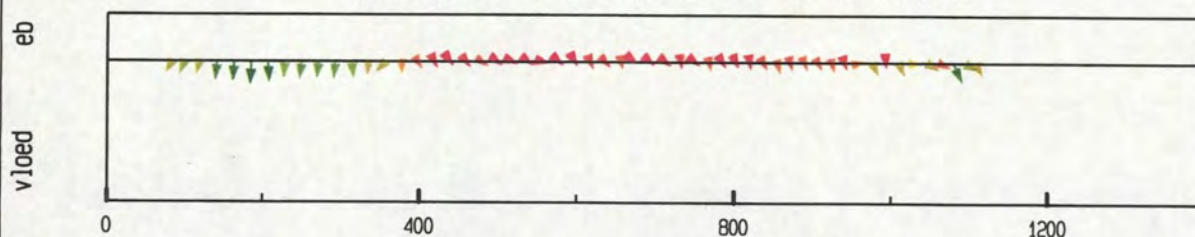

debiet- en stroomsnelheidsverdeling in de raai

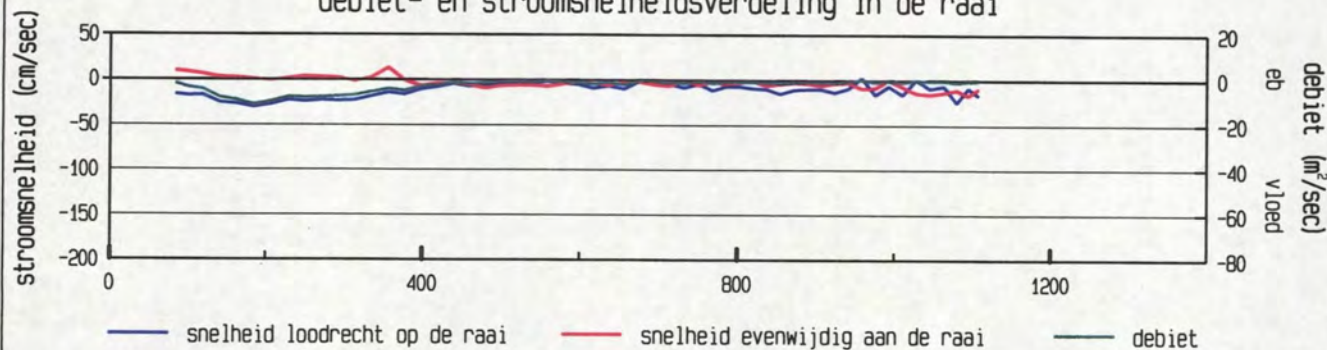

gevaaren traject langs de raai

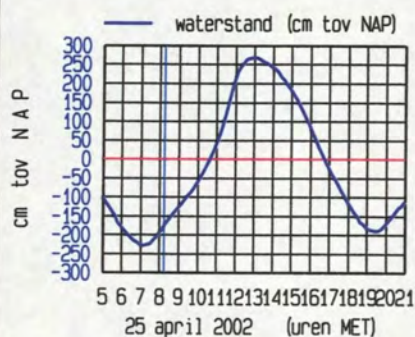
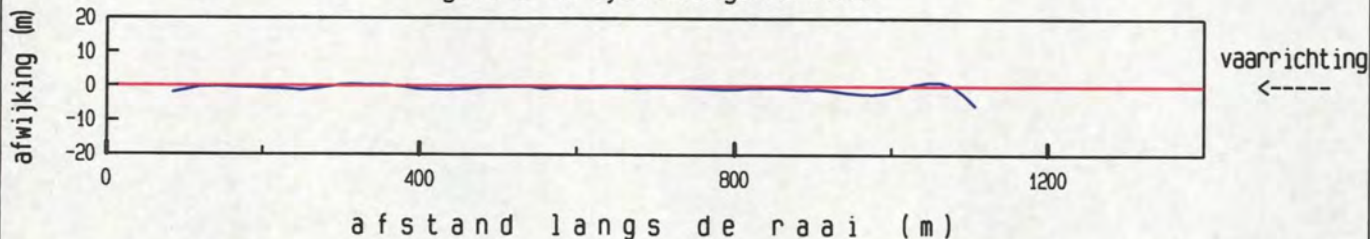

maximum gemiddelde stroom-
snelheid in de vertikaal

afstand uit nulpunt : 186 m

stroomsnelheid : 31 cm/sec

stroomrichting : 115 °

doorstroomoppervlak : 20359 m²

raaidebiet : -2881 m³/sec

adcpfile : 0415017t.val

Pas van Terneuzen dd 25 april 2002
adcpfile : 0415018t.val

tijd : 0820 - 0826

gemeten snelheid (cm/sec) (eb > 0 , vloed < 0)

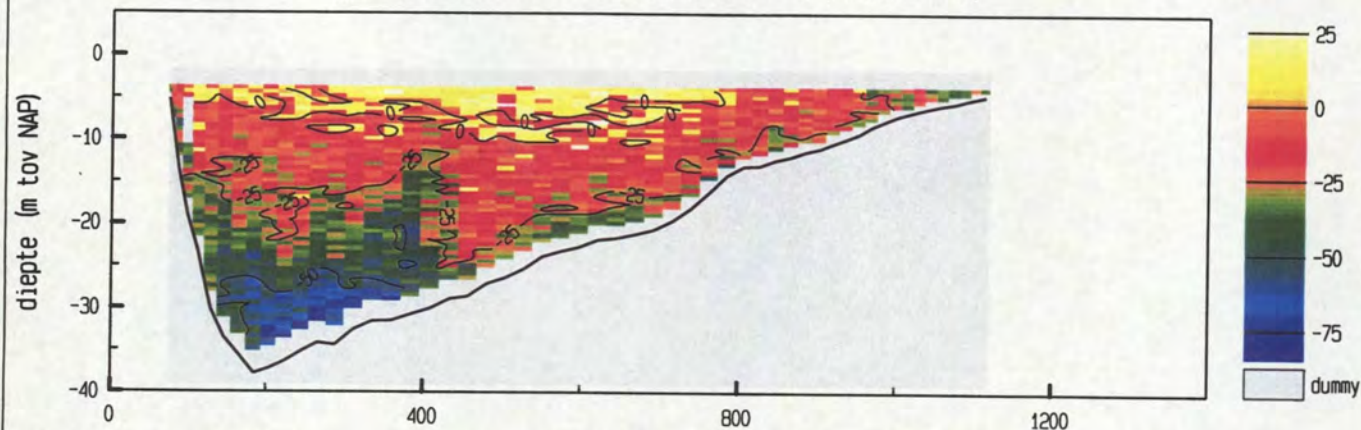

gemiddelde stroomsnelheid in de vertikaal

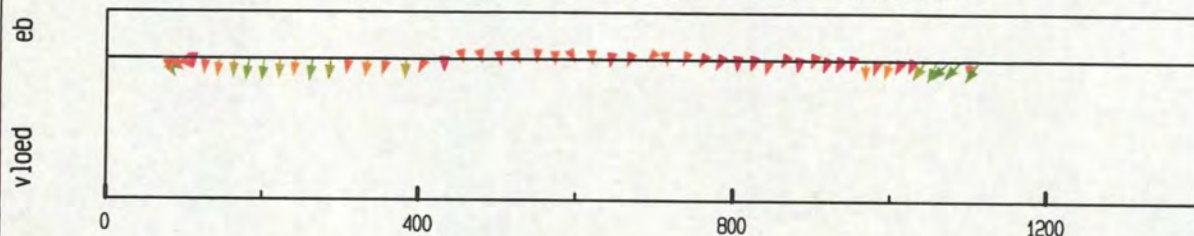

debiet- en stroomsnelheidsverdeling in de raai

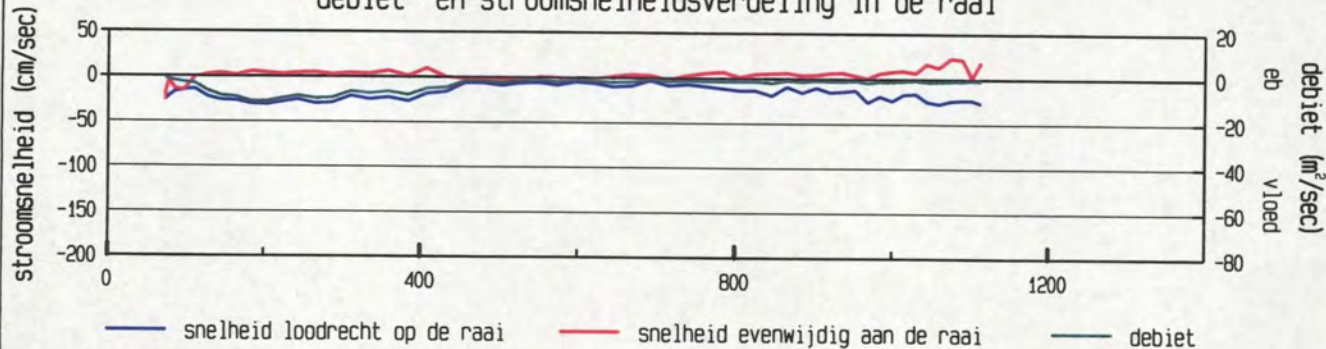

gevaaren traject langs de raai

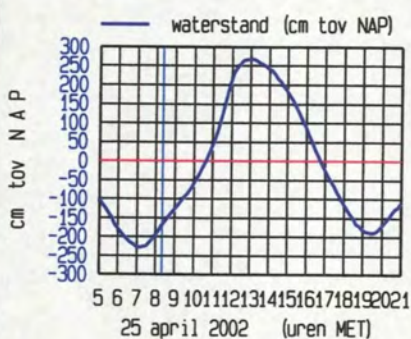
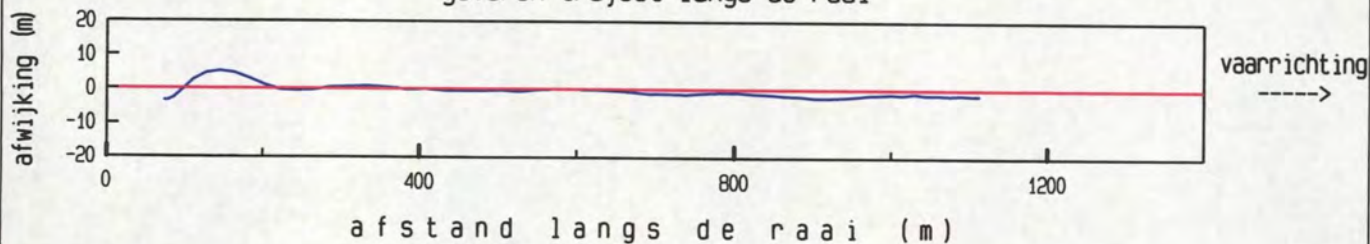

maximum gemiddelde stroom-
snelheid in de vertikaal

afstand uit nulpunt : 1075 m

stroomsnelheid : 33 cm/sec

stroomrichting : 158°

doorstroomoppervlak : 20450 m²

raaidebiet : -3667 m³/sec

adcpfile : 0415018t.val

Pas van Terneuzen dd 25 april 2002
adcpfile : 0415019t.val

tijd : 0827 - 0833

gemeten snelheid (cm/sec) (eb > 0 , vloed < 0)

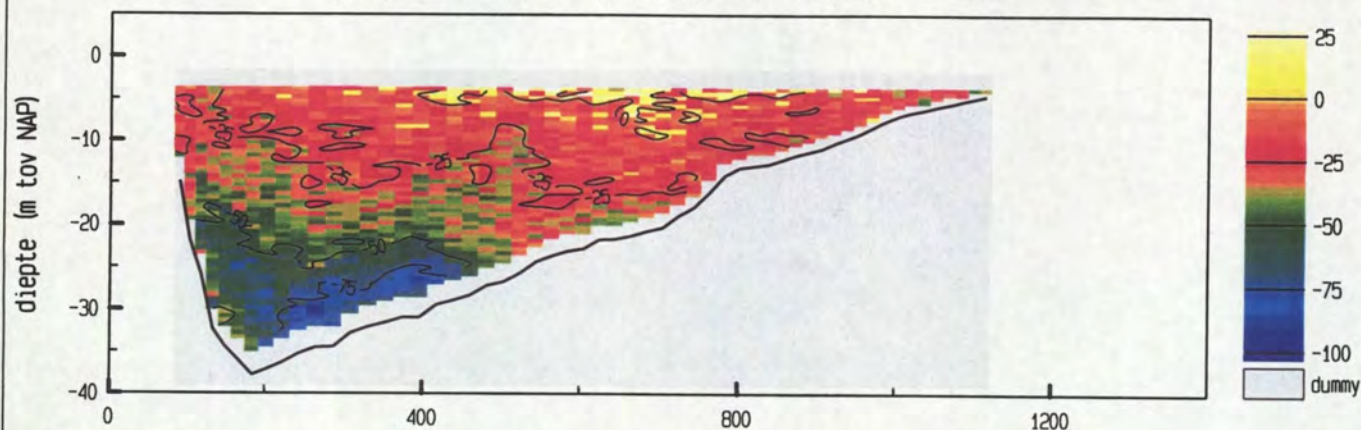

gemiddelde stroomsnelheid in de vertikaal

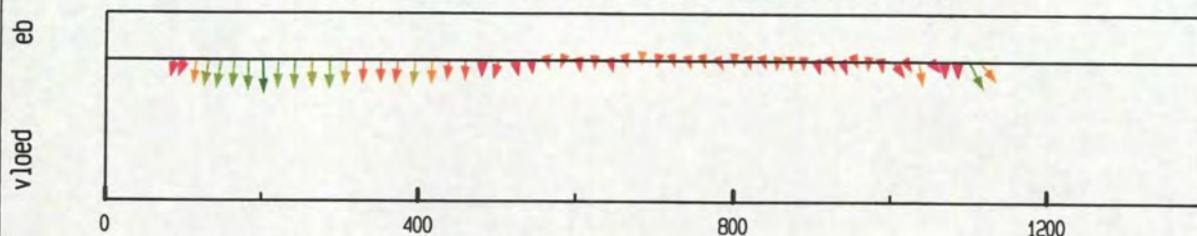

debiet- en stroomsnelheidsverdeling in de raai

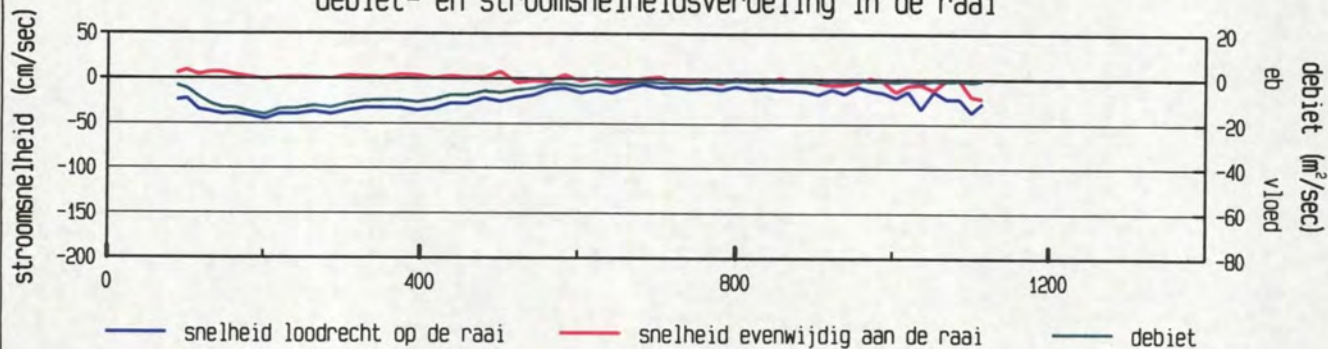

gevaaren traject langs de raai

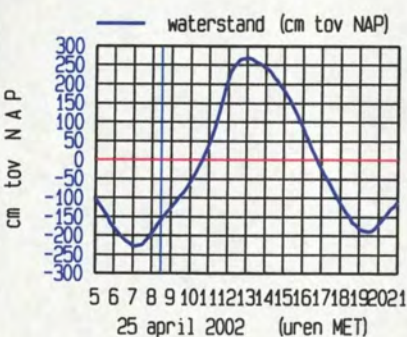
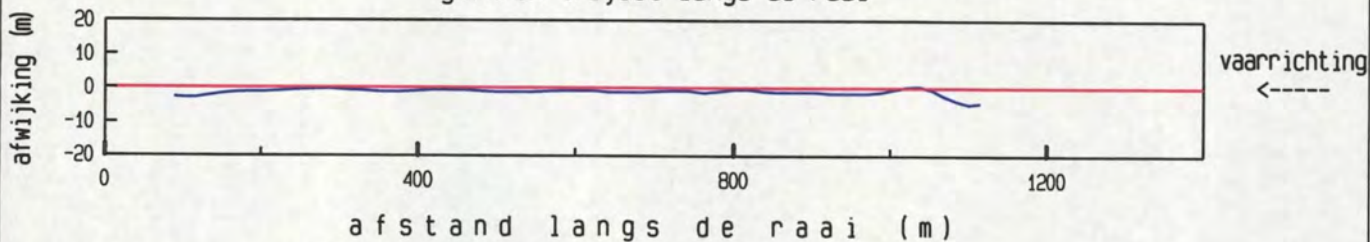

maximum gemiddelde stroom-
snelheid in de vertikaal

afstand uit nulpunt : 203 m

stroomsnelheid : 46 cm/sec

stroomrichting : 113°

doorstroomoppervlak : 20570 m²

raaidebiet : -5520 m³/sec

adcpfile : 0415019t.val

Pas van Terneuzen dd 25 april 2002
adcpfile : 0415020t.val

tijd : 0834 - 0840

gemeten snelheid (cm/sec) (eb > 0, vloed < 0)

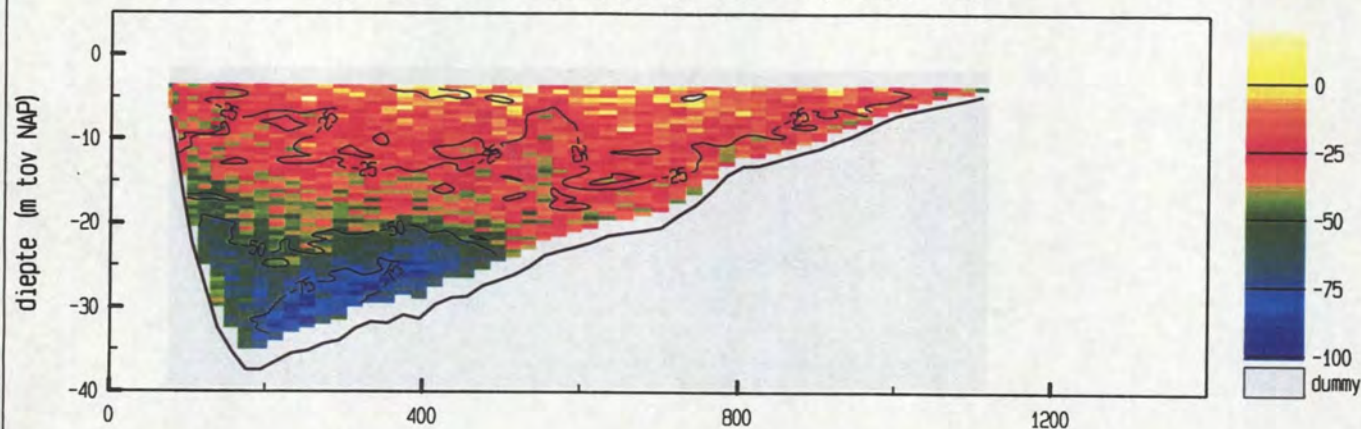

gemiddelde stroomsnelheid in de vertikaal

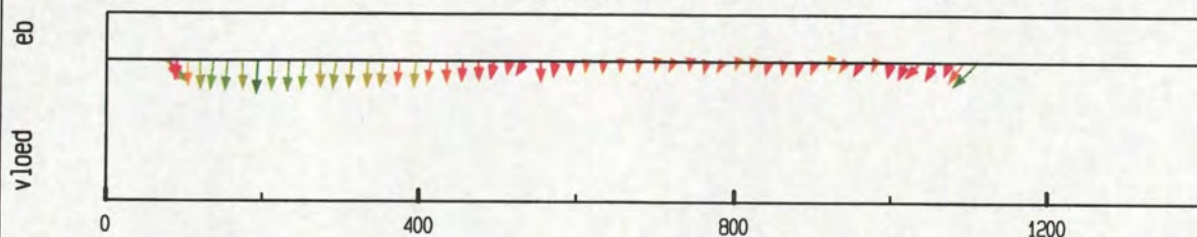

debiet- en stroomsnelheidsverdeling in de raai

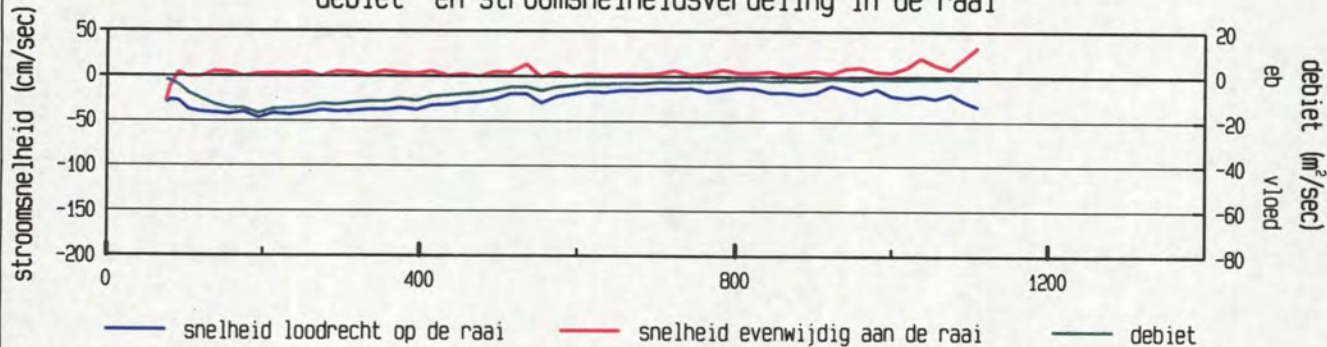

gevaaren traject langs de raai

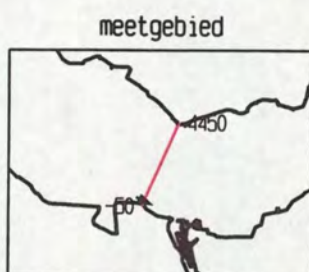
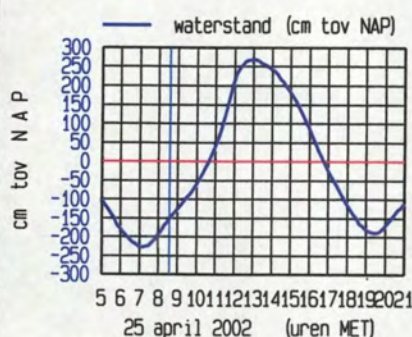
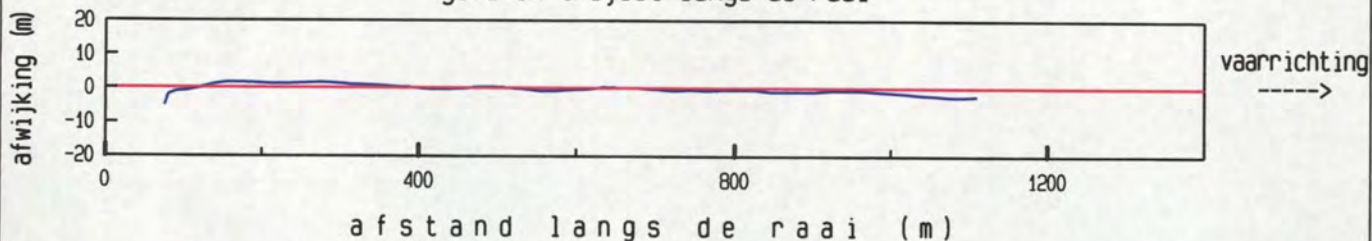

maximum gemiddelde stroom-
snelheid in de vertikaal

afstand uit nulpunt : 195 m

stroomsnelheid : 47 cm/sec

stroomrichting : 116°

doorstroomoppervlak : 20656 m²

raaidebiet : -6228 m³/sec

adcpfile : 0415020t.val

Pas van Terneuzen dd 25 april 2002
adcfile : 0415021t.val

tijd : 0843 - 0849

gemeten snelheid (cm/sec) (eb > 0 , vloed < 0)

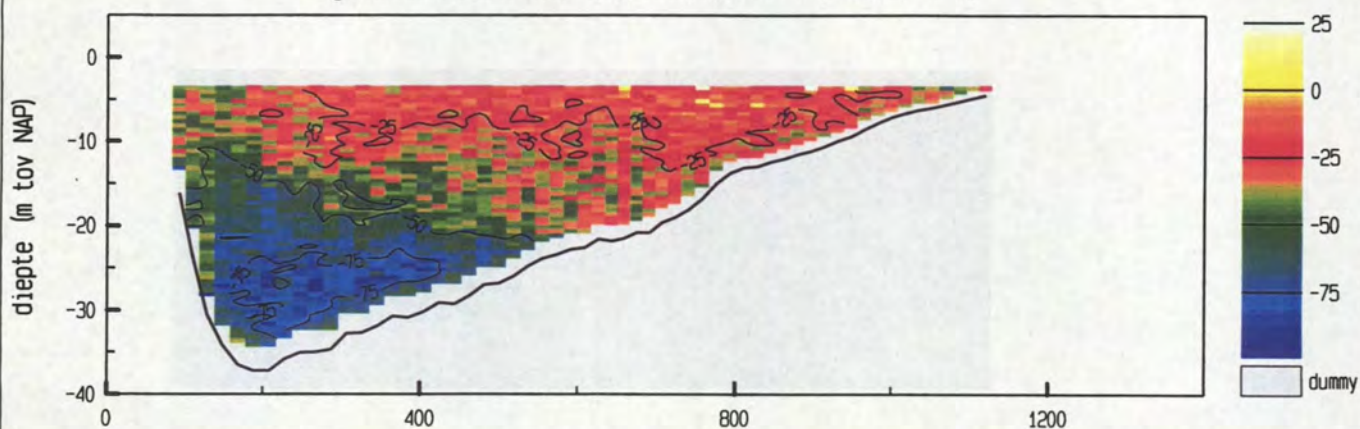

gemiddelde stroomsnelheid in de vertikaal

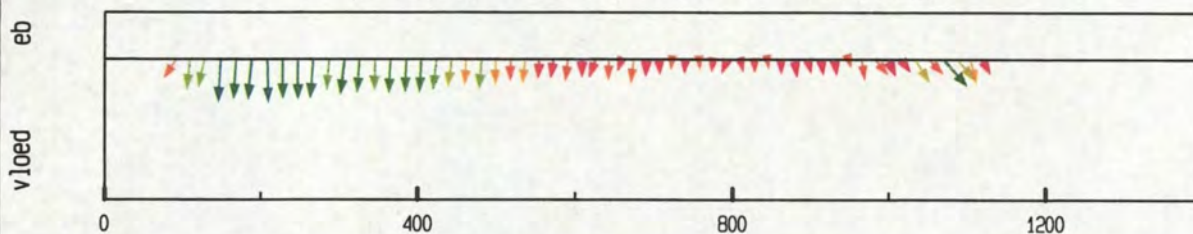

debiet- en stroomsnelheidsverdeling in de raai

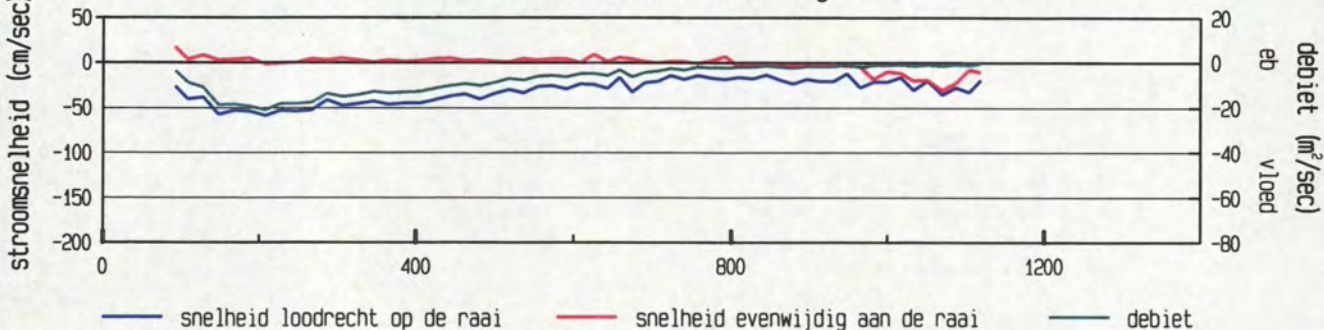

gevaren traject langs de raai

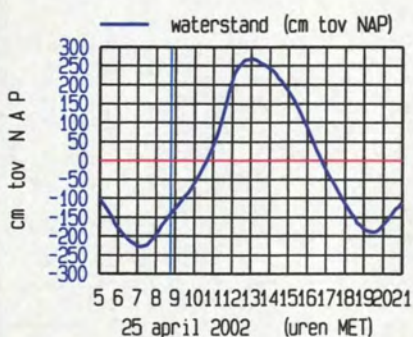
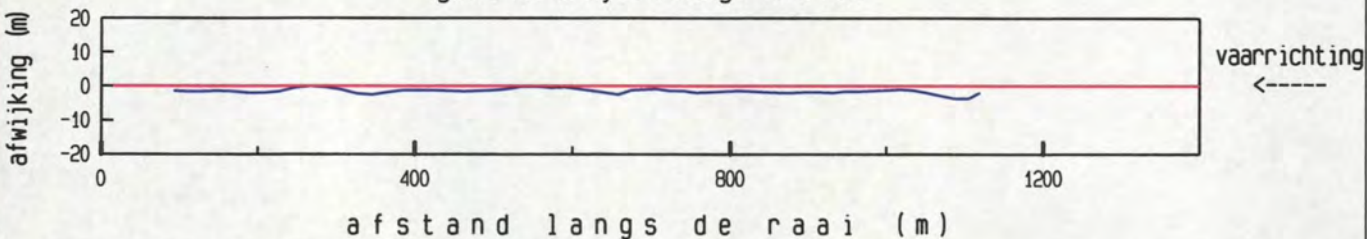

maximum gemiddelde stroom-
snelheid in de vertikaal

afstand uit nulpunt : 209 m

stroomsnelheid : 59 cm/sec

stroomrichting : 112°

doorstroomoppervlak : 20738 m²

raaidebiet : -7718 m³/sec

adcfile : 0415021t.val

Pas van Terneuzen dd 25 april 2002
adcpfile : 0415022t.val

tijd : 0850 - 0855

gemeten snelheid (cm/sec) (eb > 0 , vloed < 0)

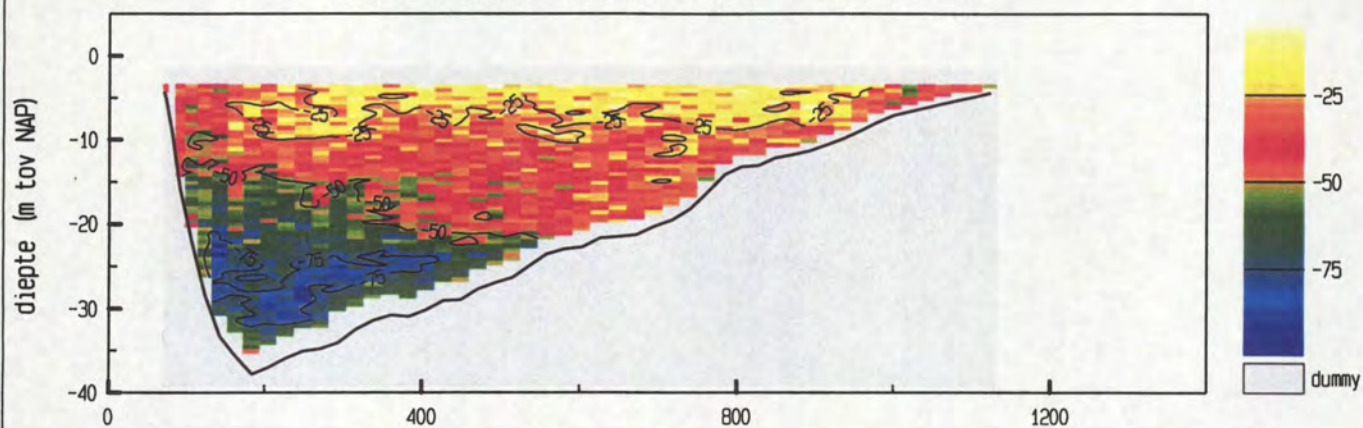

gemiddelde stroomsnelheid in de vertikaal

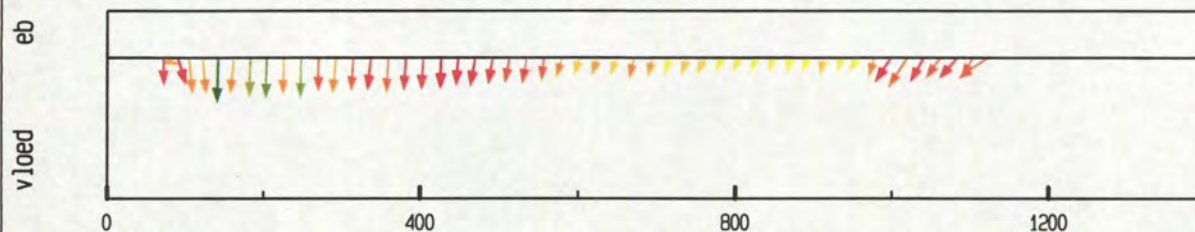

debiet- en stroomsnelheidsverdeling in de raai

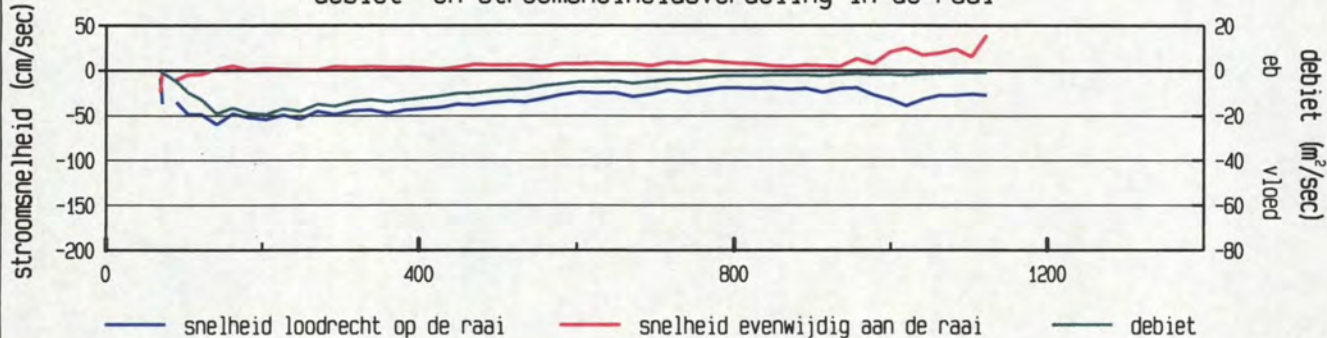

gevaren traject langs de raai

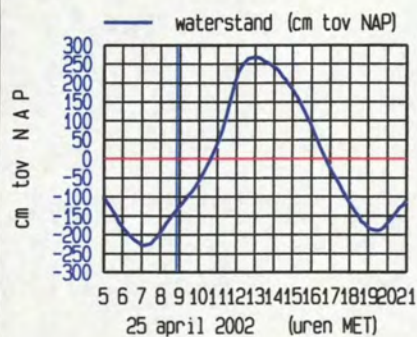
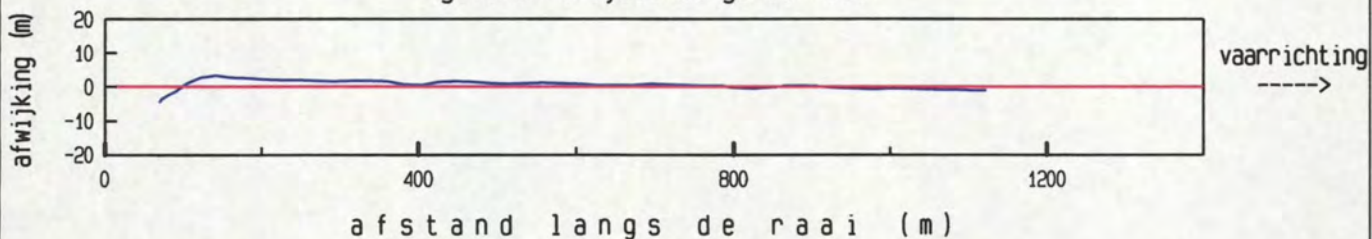

maximum gemiddelde stroom-
snelheid in de vertikaal

afstand uit nulpunt : 143 m

stroomsnelheid : 60 cm/sec

stroomrichting : 115 °

doorstroomoppervlak : 20831 m²

raaidebiet : -8022 m³/sec

adcpfile : 0415022t.val

Pas van Terneuzen dd 25 april 2002
 adcpfile : 0415023t.val

tijd : 0856 - 0902

gemeten snelheid (cm/sec) (eb > 0 , vloed < 0)

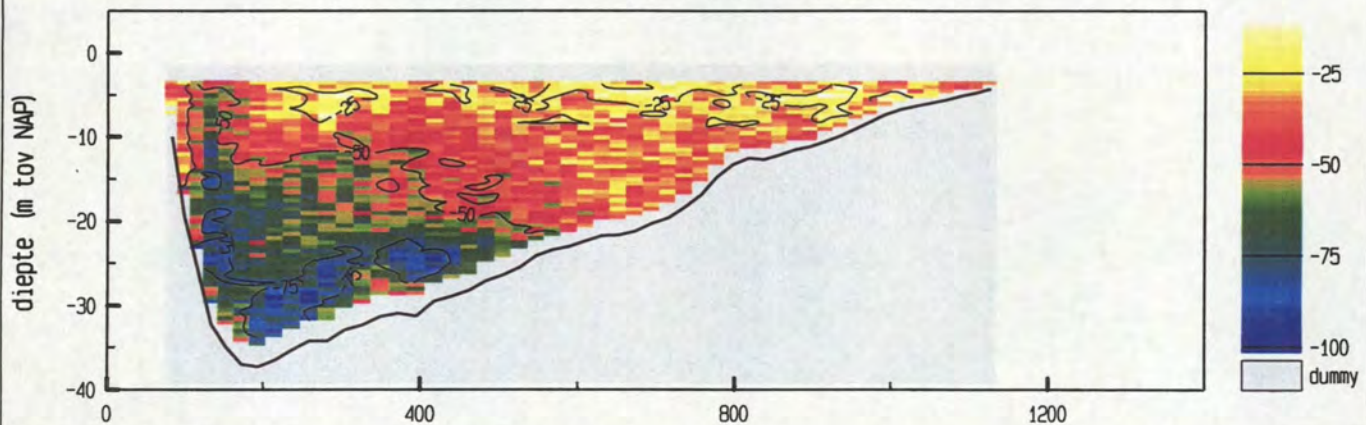

gemiddelde stroomsnelheid in de vertikaal

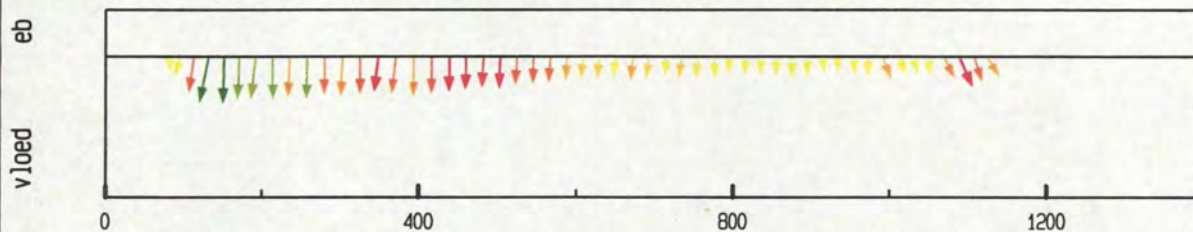

debiet- en stroomsnelheidsverdeling in de raai

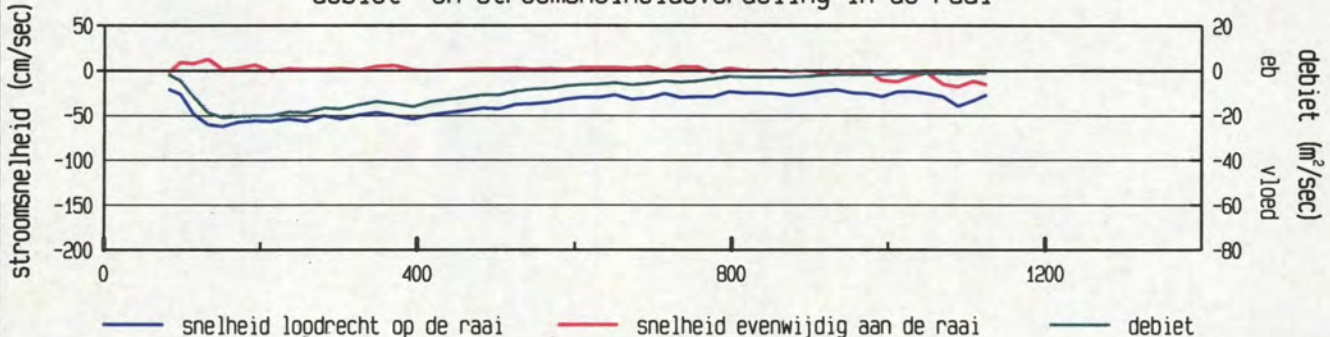

gevaren traject langs de raai

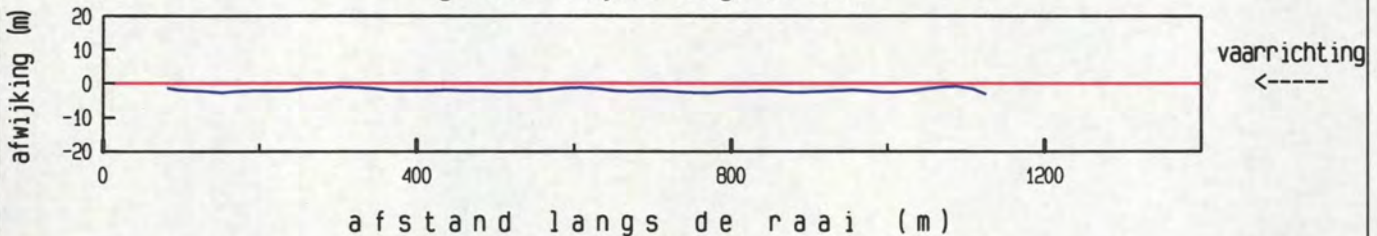

afstand langs de raai (m)

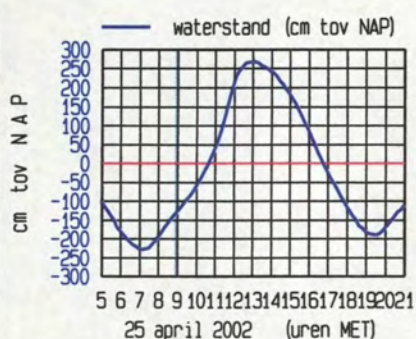

meetgebied

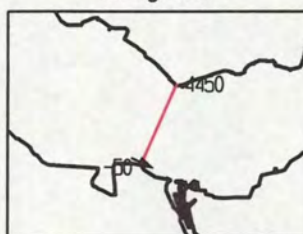

maximum gemiddelde stroom-
 snelheid in de vertikaal

afstand uit nulpunt : 152 m

stroomsnelheid : 62 cm/sec

stroomrichting : 115°

doorstroomoppervlak : 20883 m²

raaidebiet : -8982 m³/sec

adcpfile : 0415023t.val

Pas van Terneuzen dd 25 april 2002
adcpfile : 0415024t.val

tijd : 0903 - 0909

gemeten snelheid (cm/sec) (eb > 0 , vloed < 0)

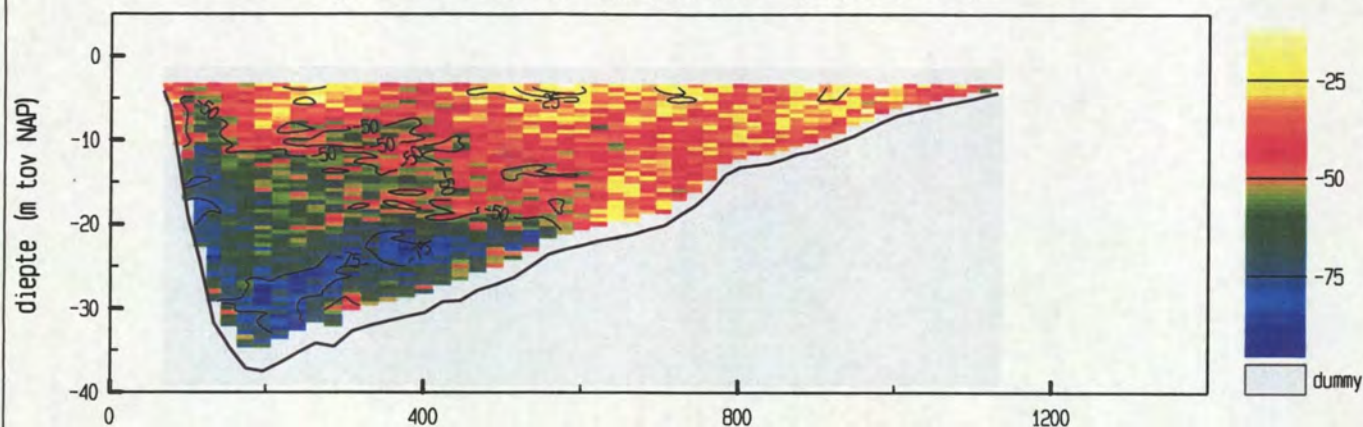

gemiddelde stroomsnelheid in de vertikaal

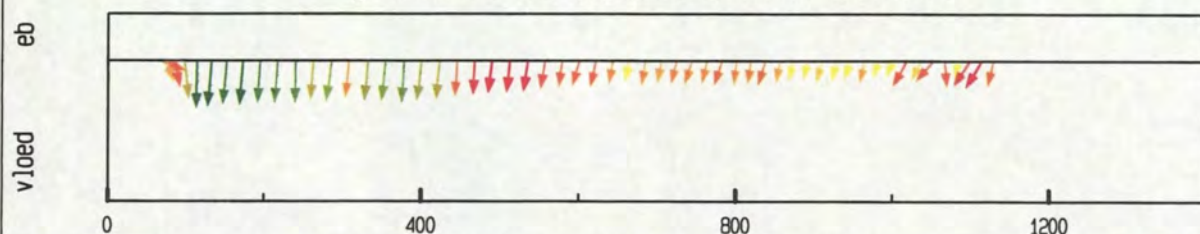

debiet- en stroomsnelheidsverdeling in de raai

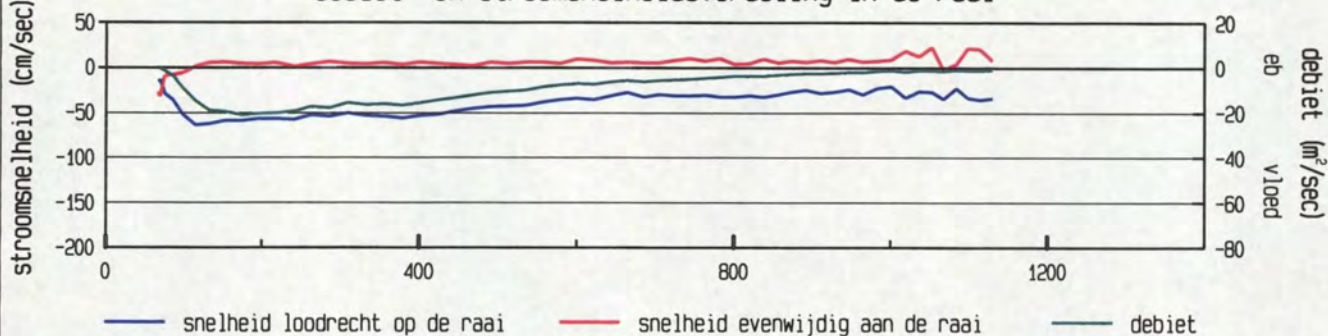

gevaren traject langs de raai

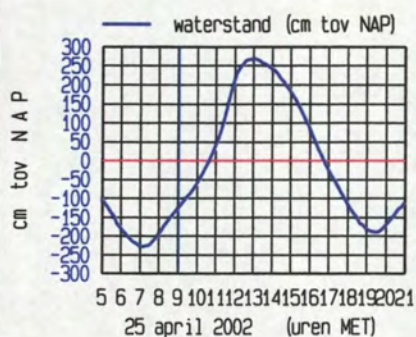
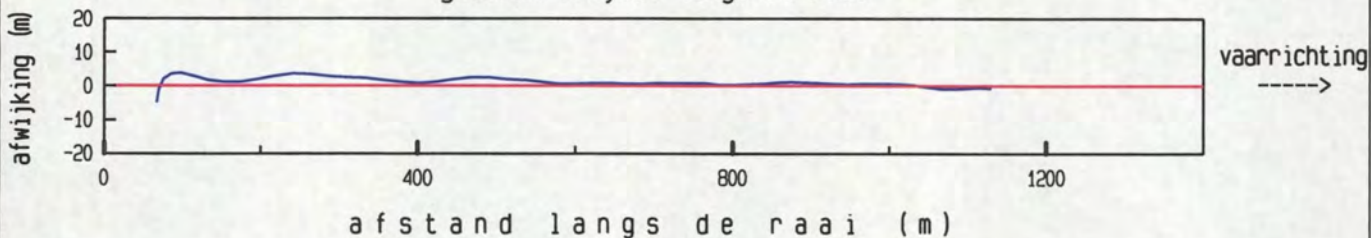

maximum gemiddelde stroom-
snelheid in de vertikaal

afstand uit nulpunt : 115 m

stroomsnelheid : 64 cm/sec

stroomrichting : 115°

doorstroomoppervlak : 20997 m²

raaidebiet : -9555 m³/sec

adcpfile : 0415024t.val

Pas van Terneuzen dd 25 april 2002
adcpfile : 0415025t.val

tijd : 0915 - 0921

gemeten snelheid (cm/sec) (eb > 0 , vloed < 0)

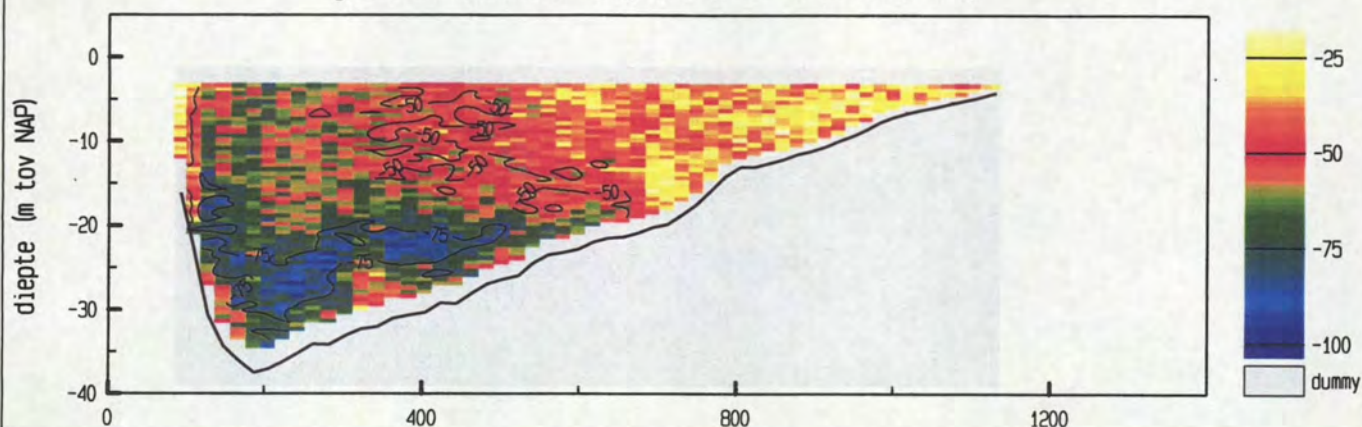

gemiddelde stroomsnelheid in de vertikaal

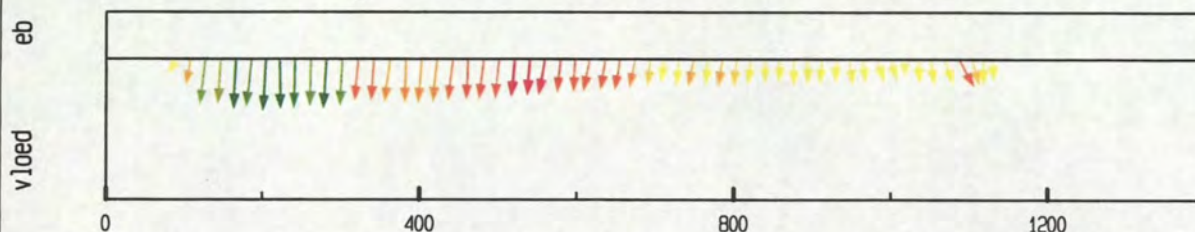

debiet- en stroomsnelheidsverdeling in de raai

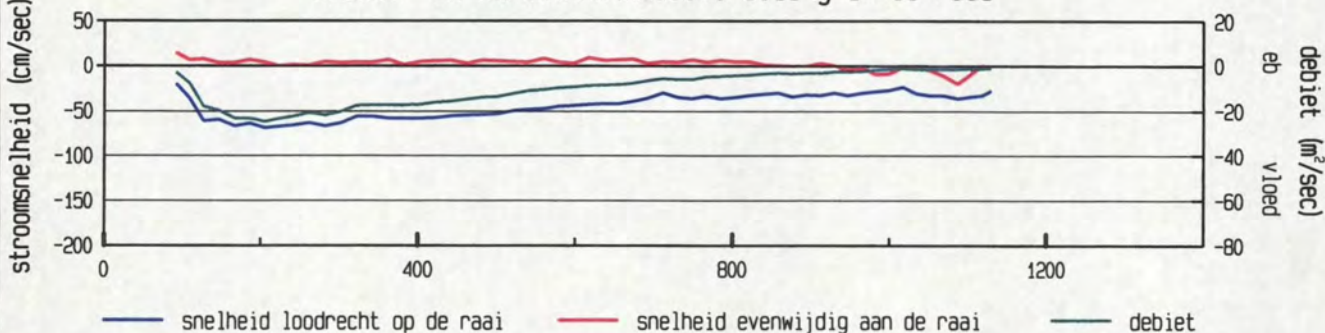

gevaren traject langs de raai

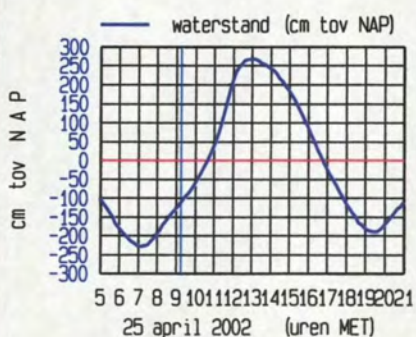
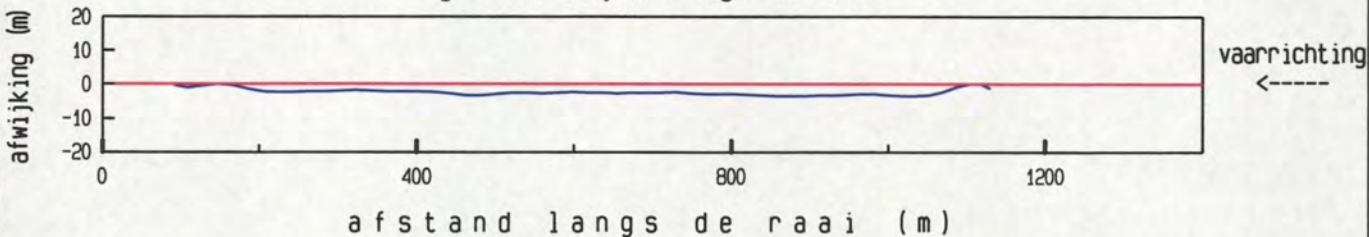

maximum gemiddelde stroom-
snelheid in de vertikaal

afstand uit nulpunt : 206 m

stroomsnelheid : 69 cm/sec

stroomrichting : 117 °

doorstroomoppervlak : 21023 m²

raaidebiet : -10718 m³/sec

adcpfile : 0415025t.val

Pas van Terneuzen dd 25 april 2002
adcpfile : 0415026t.val

tijd : 0928 - 0934

gemeten snelheid (cm/sec) (eb > 0 , vloed < 0)

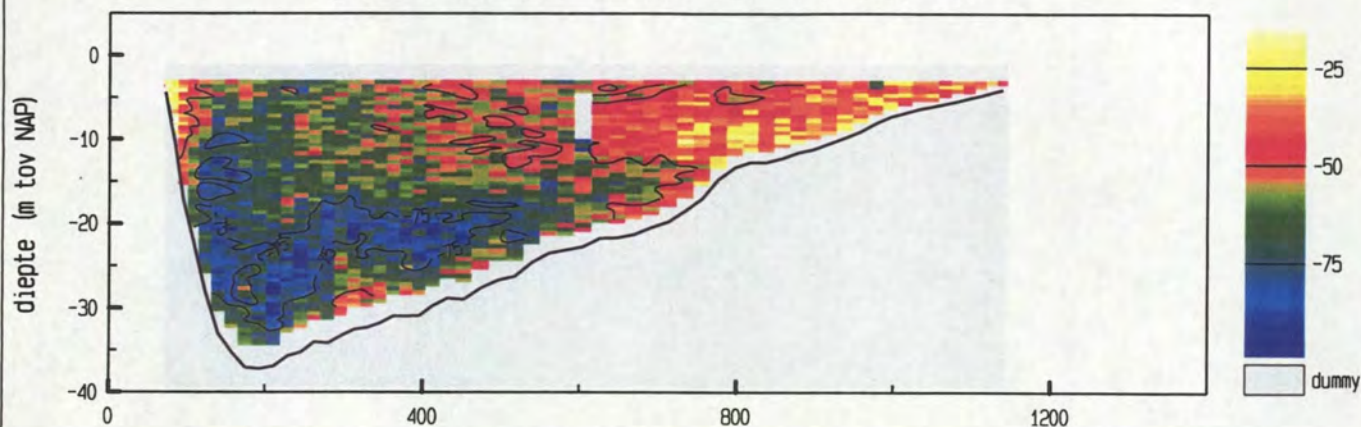

gemiddelde stroomsnelheid in de vertikaal

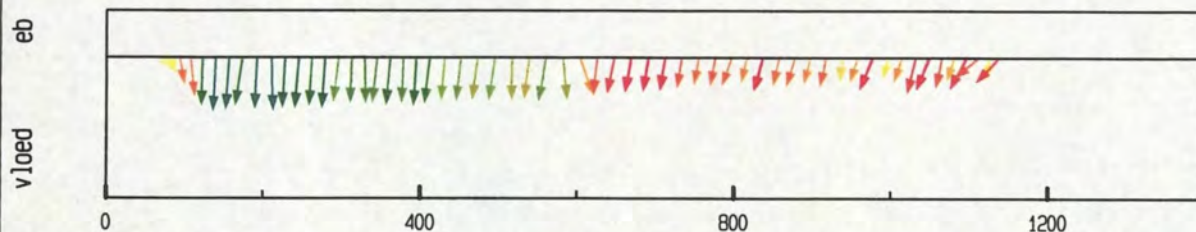

debiet- en stroomsnelheidsverdeling in de raai

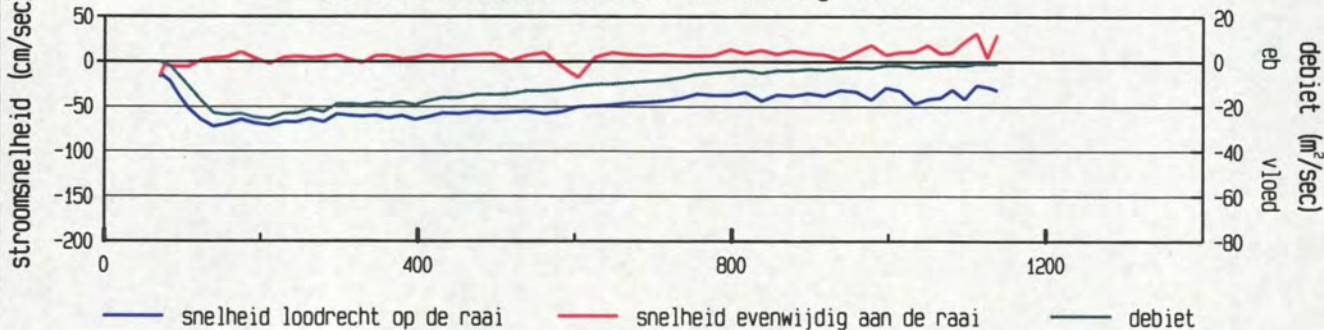

gevaren traject langs de raai

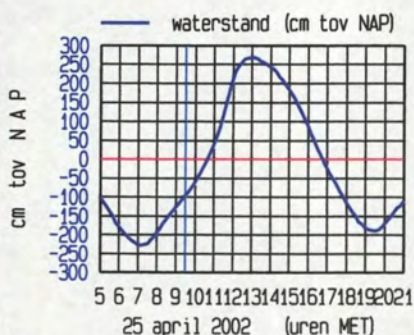
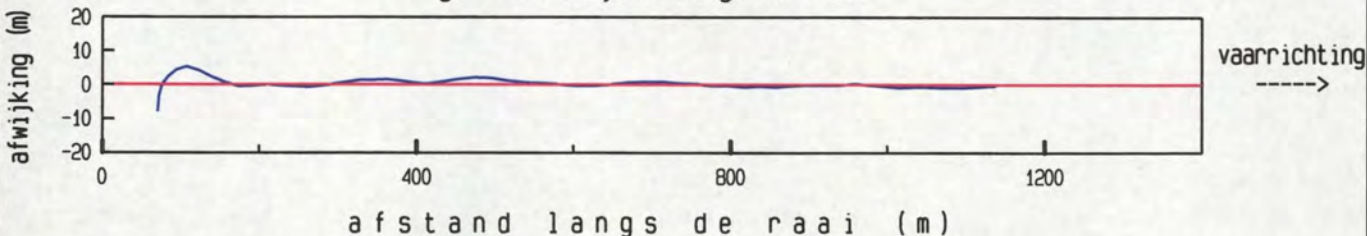

meetgebied

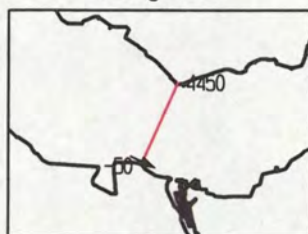

maximum gemiddelde stroom-
snelheid in de vertikaal

afstand uit nulpunt : 140 m

stroomsnelheid : 72 cm/sec

stroomrichting : 117 °

doorstroomoppervlak : 21271 m²

raaidebiet : -11823 m³/sec

adcpfile : 0415026t.val

Pas van Terneuzen dd 25 april 2002
adcpfile : 0415027t.val

tijd : 0937 - 0943

gemeten snelheid (cm/sec) (eb > 0 , vloed < 0)

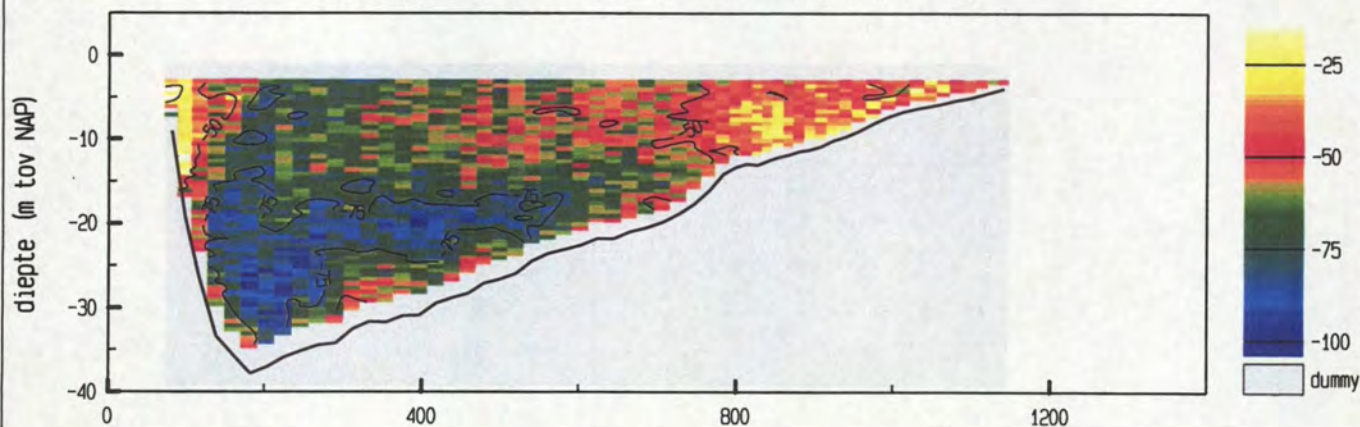

gemiddelde stroomsnelheid in de vertikaal

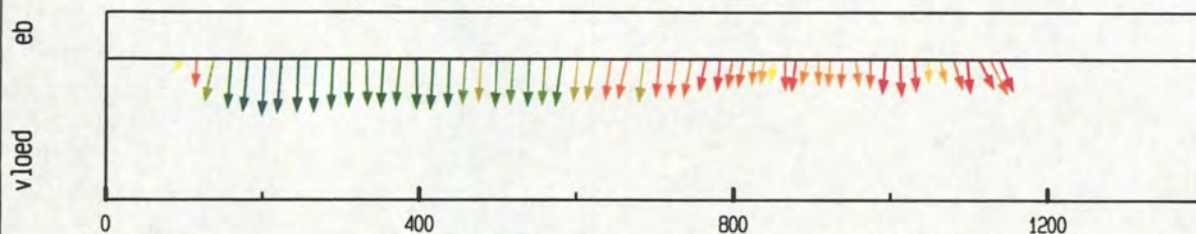

debiet- en stroomsnelheidsverdeling in de raai

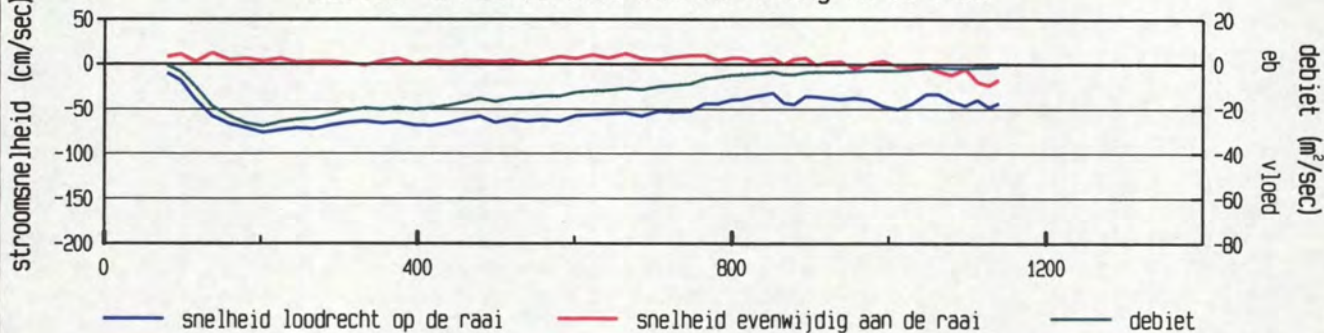

gevaaren traject langs de raai

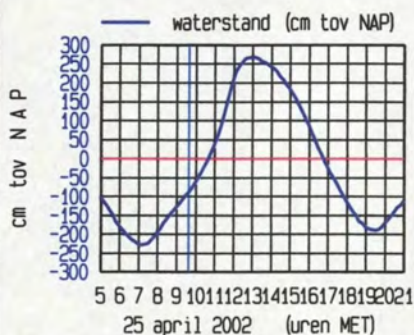
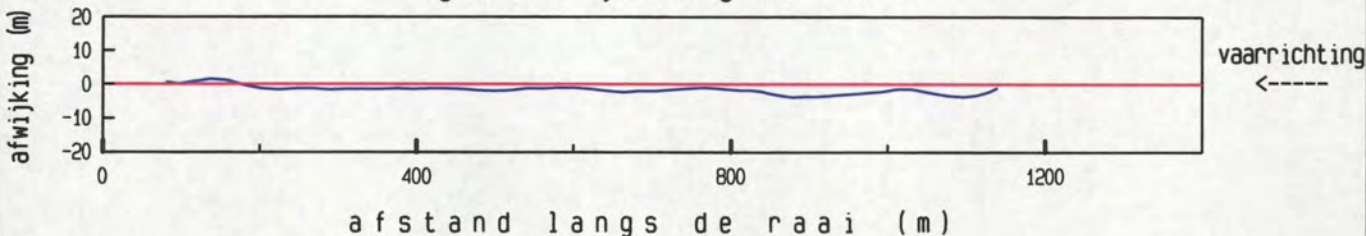

maximum gemiddelde stroom-
snelheid in de vertikaal

afstand uit nulpunt : 204 m

stroomsnelheid : 77 cm/sec

stroomrichting : 117 °

doorstroomoppervlak : 21399 m²

raaidebiet : -12667 m³/sec

adcpfile : 0415027t.val

Pas van Terneuzen dd 25 april 2002

tijd : 0944 - 0950

adcfile : 0415028t.val

gemeten snelheid (cm/sec) (eb > 0 , vloed < 0)

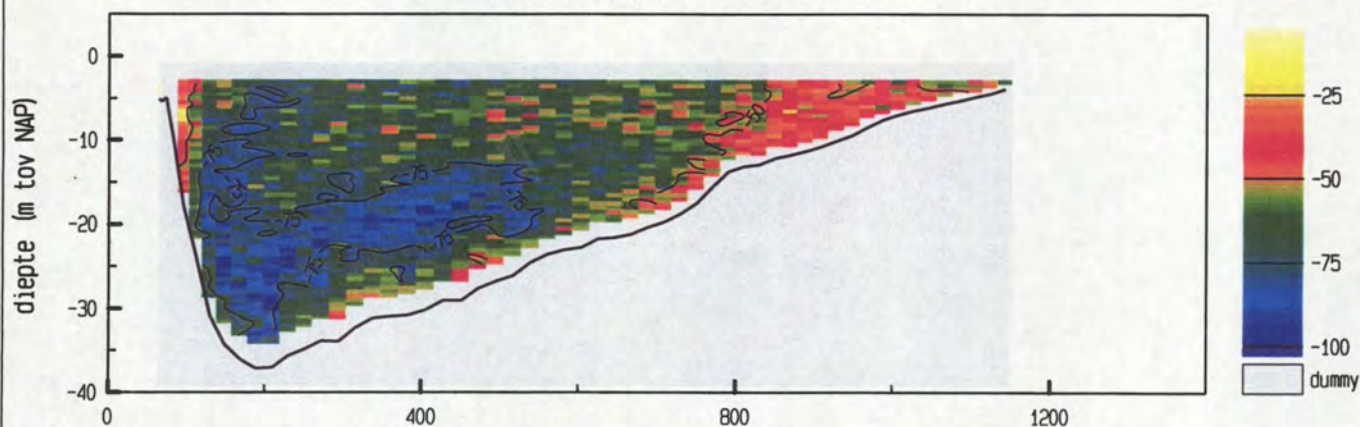

gemiddelde stroomsnelheid in de vertikaal

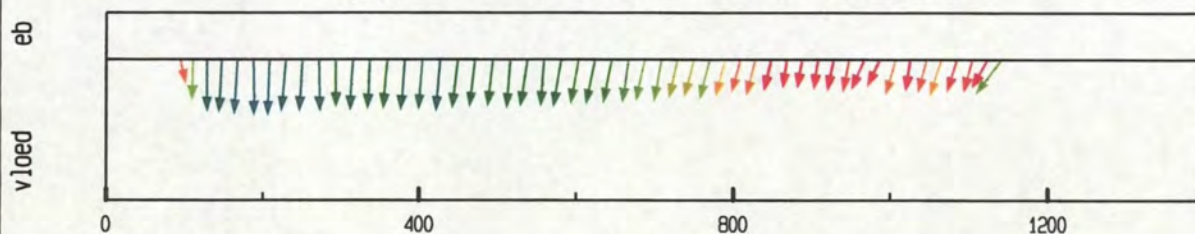

debiet- en stroomsnelheidsverdeling in de raai

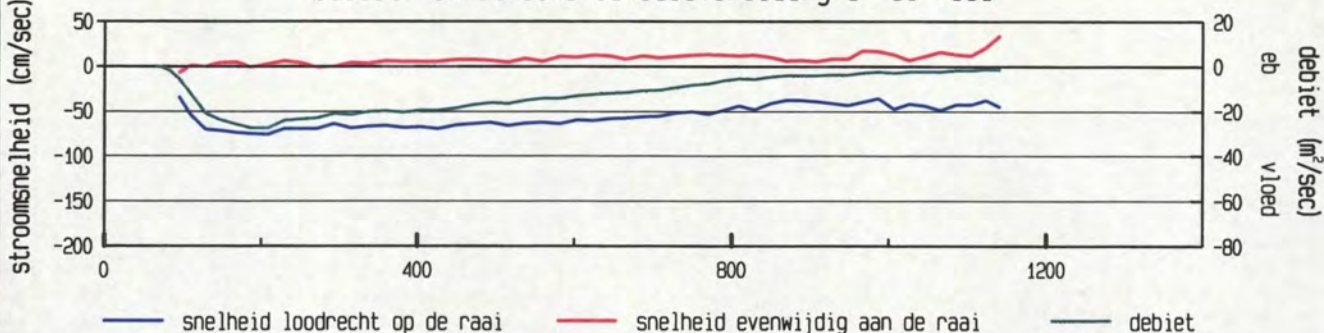

gevaren traject langs de raai

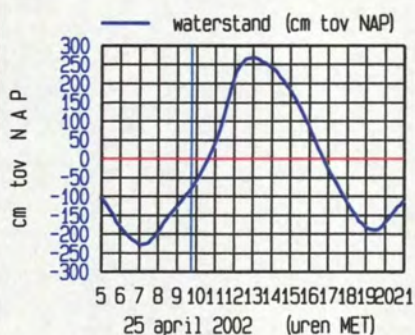
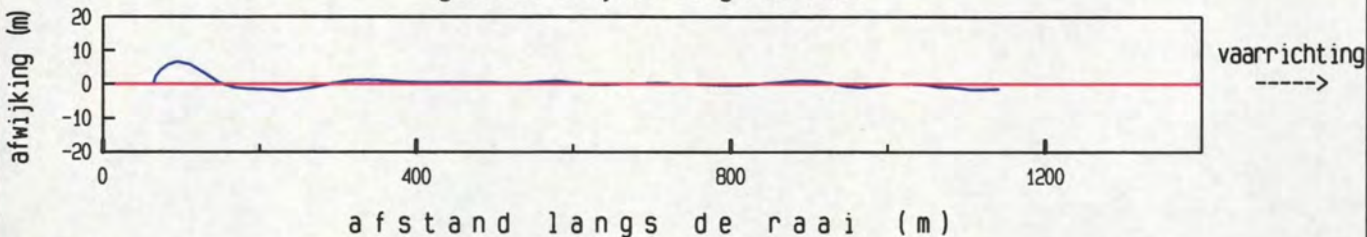

meetgebied

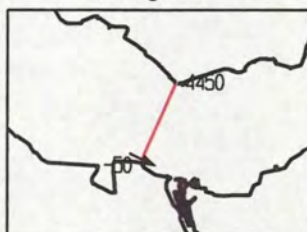

maximum gemiddelde stroom-
snelheid in de vertikaal

afstand uit nulpunt : 210 m

stroomsnelheid : 76 cm/sec

stroomrichting : 116°

doorstroomoppervlak : 21449 m²

raaidebiet : -13198 m³/sec

adcfile : 0415028t.val

Pas van Terneuzen dd 25 april 2002
adcpfile : 0415029t.val

tijd : 0951 - 0957

gemeten snelheid (cm/sec) (eb > 0 , vloed < 0)

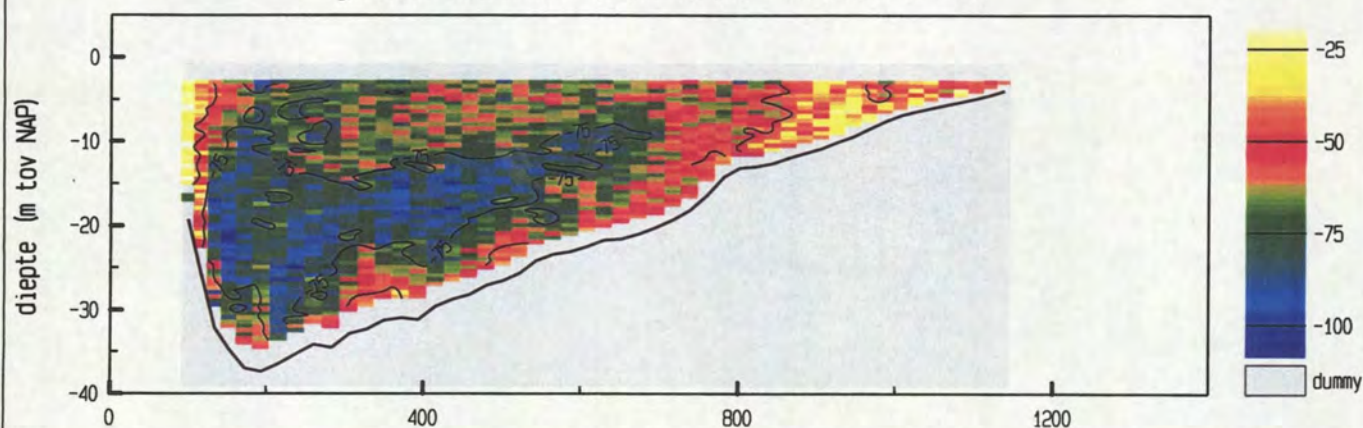

gemiddelde stroomsnelheid in de vertikaal

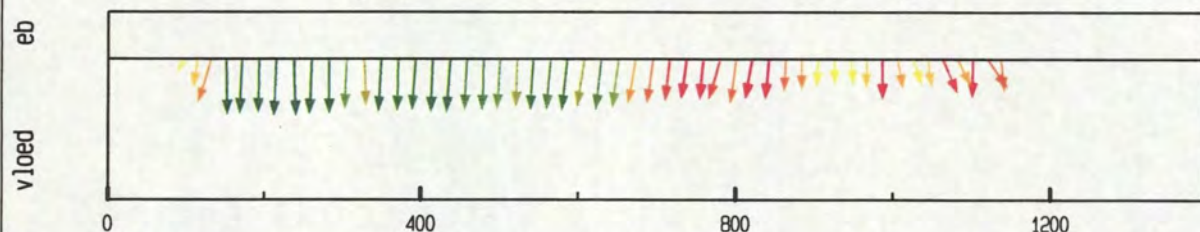

debiet- en stroomsnelheidsverdeling in de raai

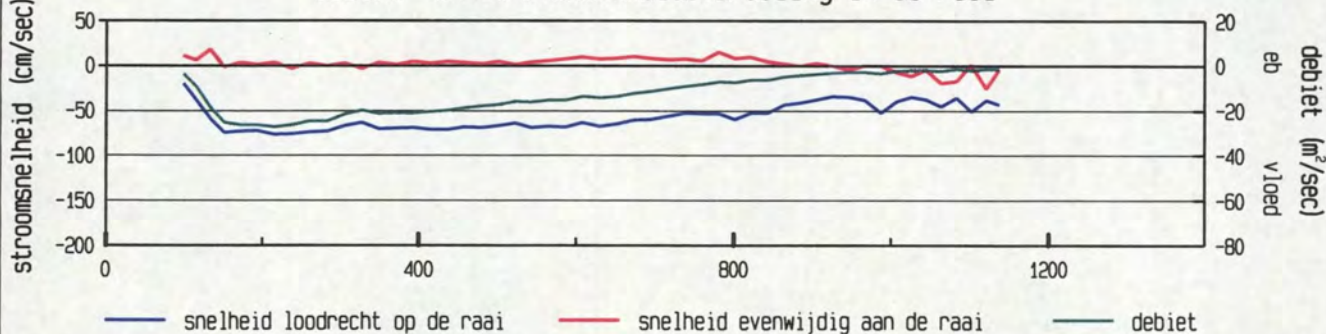

gevaren traject langs de raai

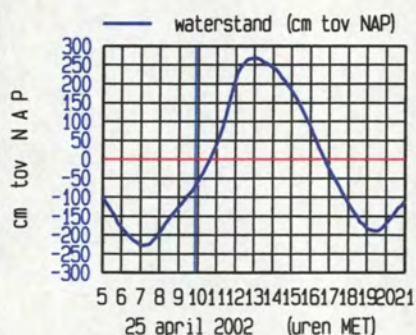
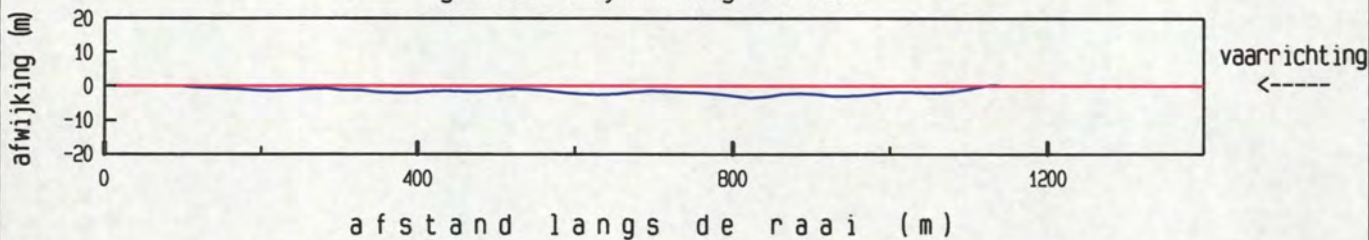

maximum gemiddelde stroom-
snelheid in de vertikaal

afstand uit nulpunt : 217 m

stroomsnelheid : 76 cm/sec

stroomrichting : 117 °

doorstroomoppervlak : 21368 m²

raaidebiet : -13548 m³/sec

adcpfile : 0415029t.val

Pas van Terneuzen dd 25 april 2002
adcpfile : 0415030t.val

tijd : 0959 - 1004

gemeten snelheid (cm/sec) (eb > 0 , vloed < 0)

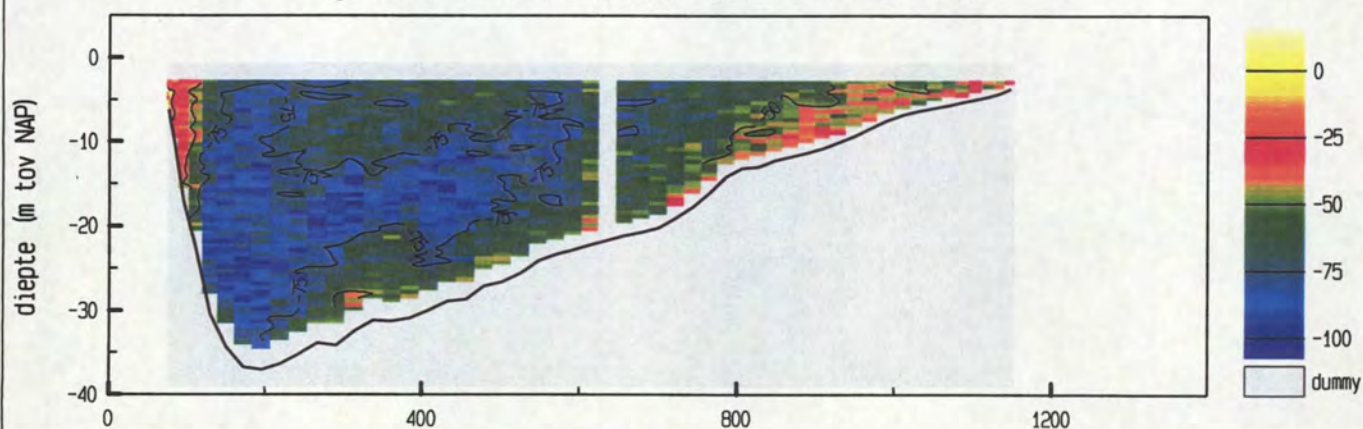

gemiddelde stroomsnelheid in de vertikaal

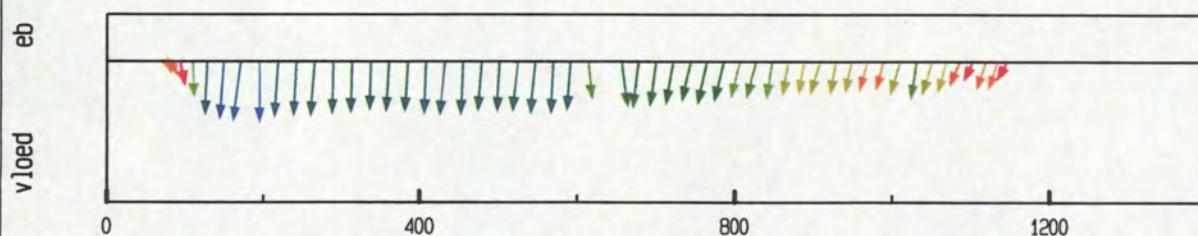

debiet- en stroomsnelheidsverdeling in de raai

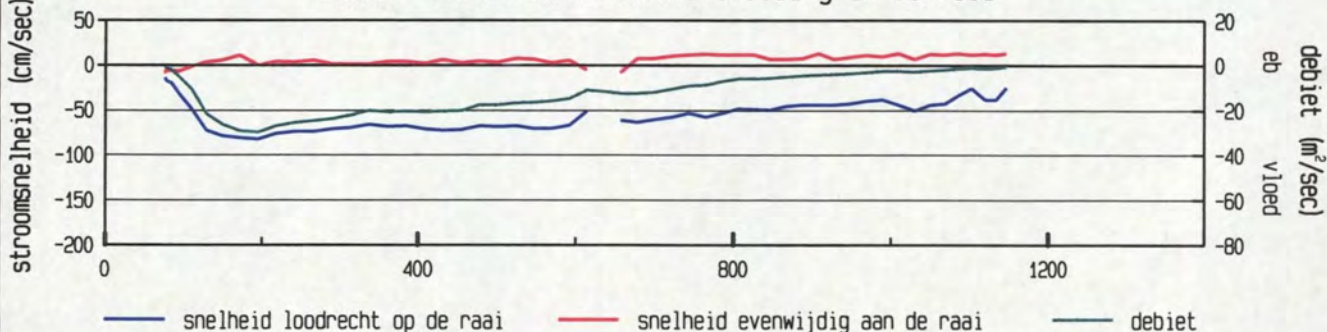

gevaren traject langs de raai

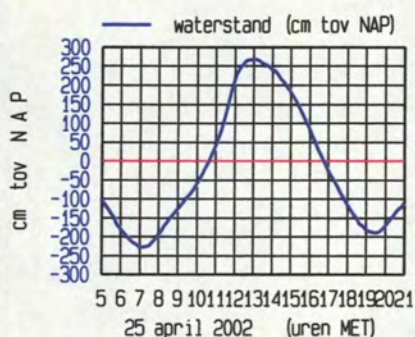
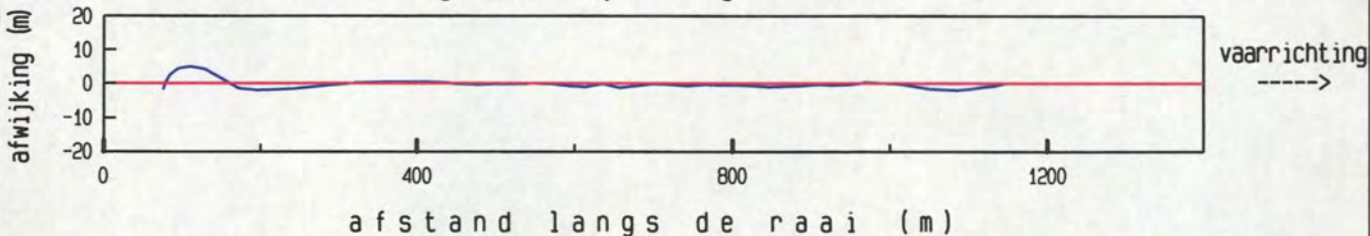

maximum gemiddelde stroom-
snelheid in de vertikaal

afstand uit nulpunt : 196 m
stroomsnelheid : 82 cm/sec
stroomrichting : 114°

doorstroomoppervlak : 21596 m²
raaidebiet : -13987 m³/sec

adcpfile : 0415030t.val

Pas van Terneuzen dd 25 april 2002
adcpfile : 0415031t.val

tijd : 1011 - 1018

gemeten snelheid (cm/sec) (eb > 0 , vloed < 0)

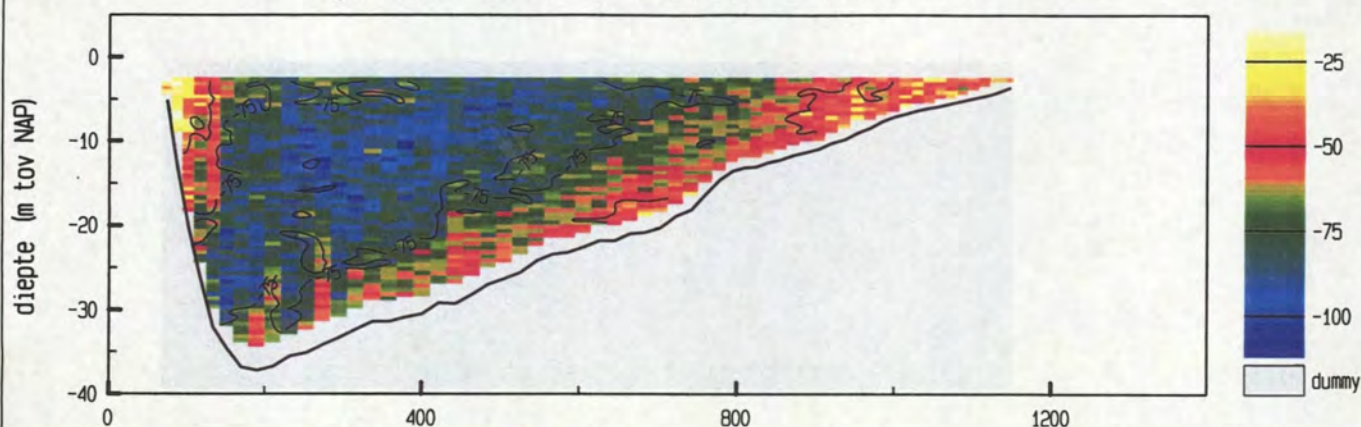

gemiddelde stroomsnelheid in de vertikaal

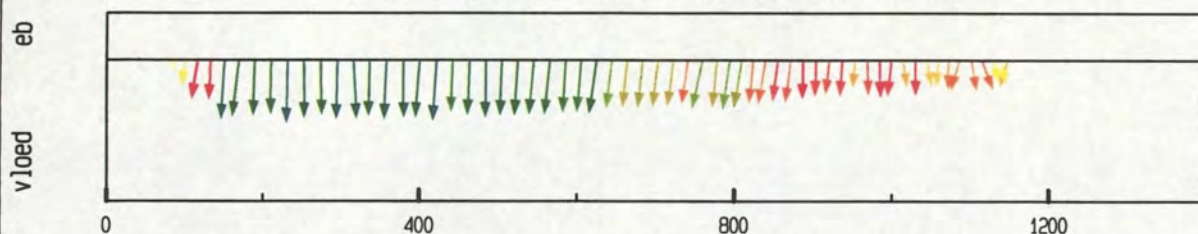

debiet- en stroomsnelheidsverdeling in de raai

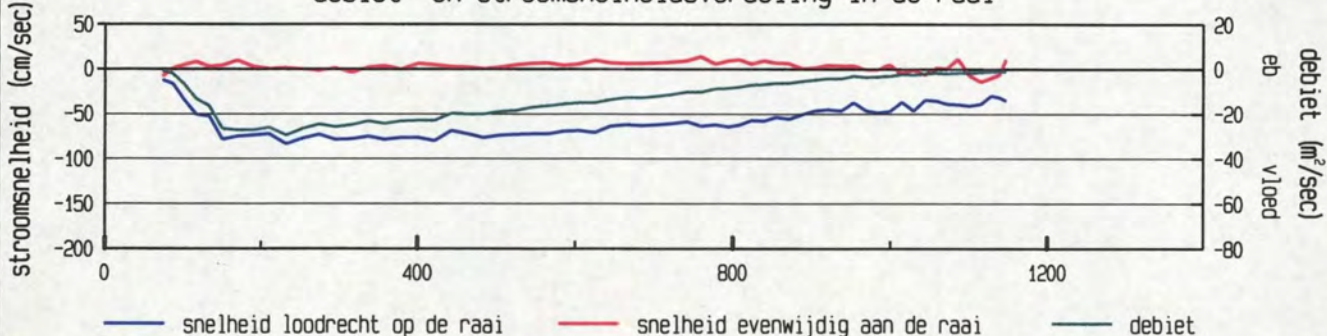

gevaren traject langs de raai

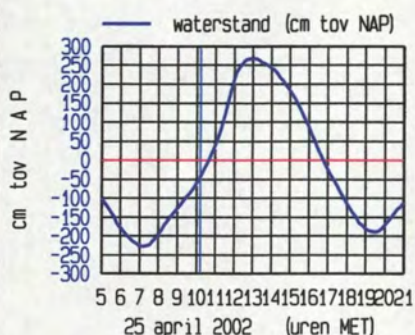
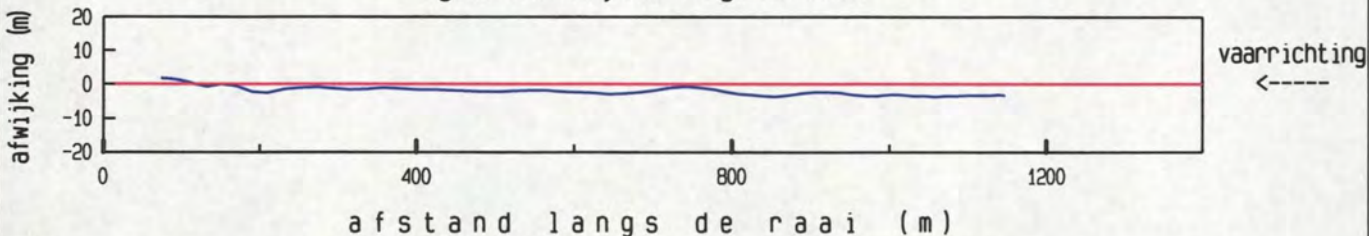

maximum gemiddelde stroom-
snelheid in de vertikaal

afstand uit nulpunt : 233 m
stroomsnelheid : 84 cm/sec
stroomrichting : 115°

doorstroomoppervlak : 21865 m²
raaidebiet : -14811 m³/sec

adcpfile : 0415031t.val

Pas van Terneuzen dd 25 april 2002
adcpfile : 0415032t.val

tijd : 1020 - 1026

gemeten snelheid (cm/sec) (eb > 0 , vloed < 0)

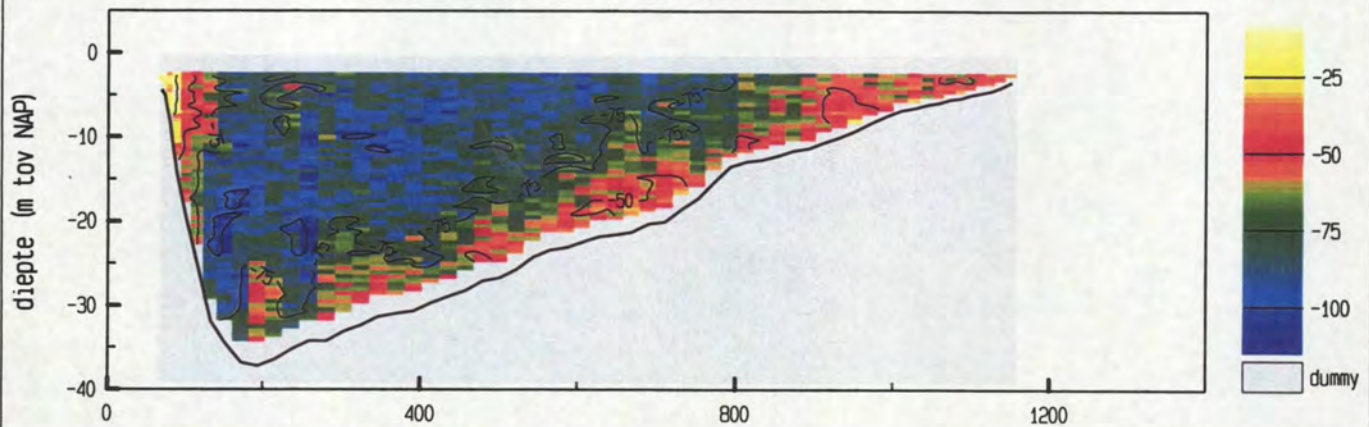

gemiddelde stroomsnelheid in de vertikaal

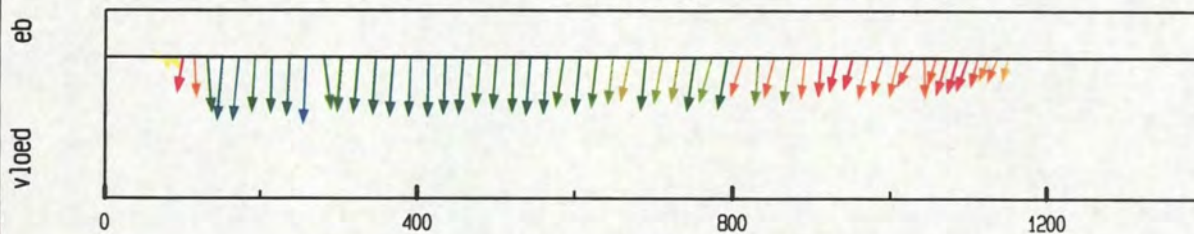

debiet- en stroomsnelheidsverdeling in de raai

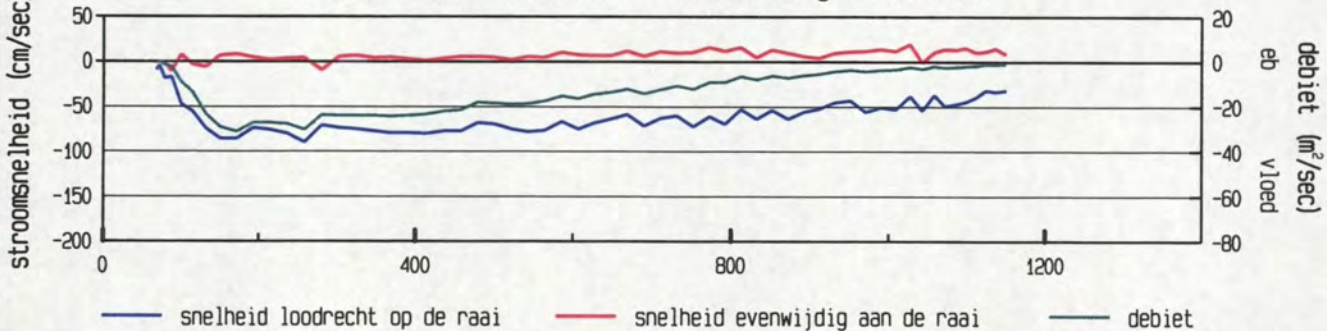

gevaren traject langs de raai

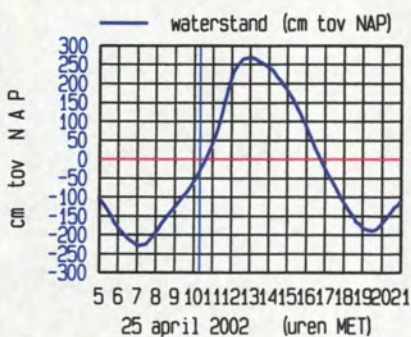
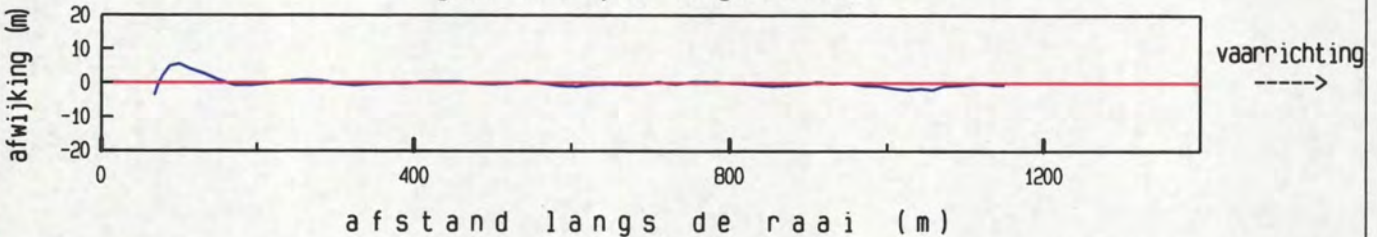

meetgebied

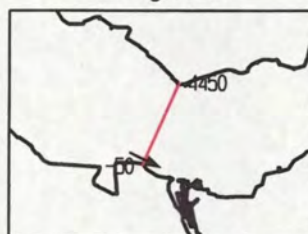

maximum gemiddelde stroom-
snelheid in de vertikaal

afstand uit nulpunt : 260 m

stroomsnelheid : 90 cm/sec

stroomrichting : 116°

doorstroomoppervlak : 22000 m²

raaidebiet : -15482 m³/sec

adcpfile : 0415032t.val

Pas van Terneuzen dd 25 april 2002
adcpfile : 0415033t.val

tijd : 1028 - 1034

gemeten snelheid (cm/sec) (eb > 0 , vloed < 0)

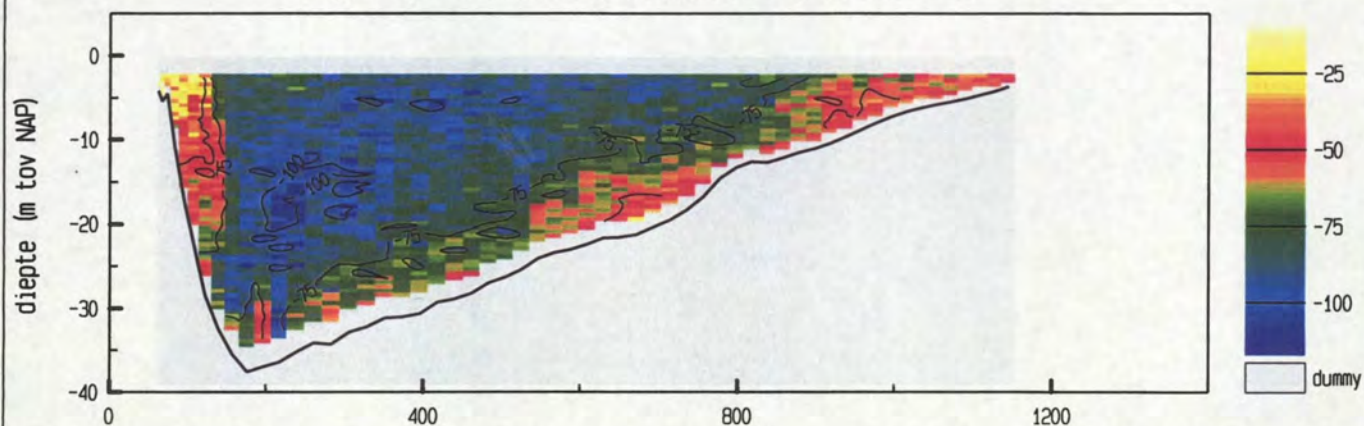

gemiddelde stroomsnelheid in de vertikaal

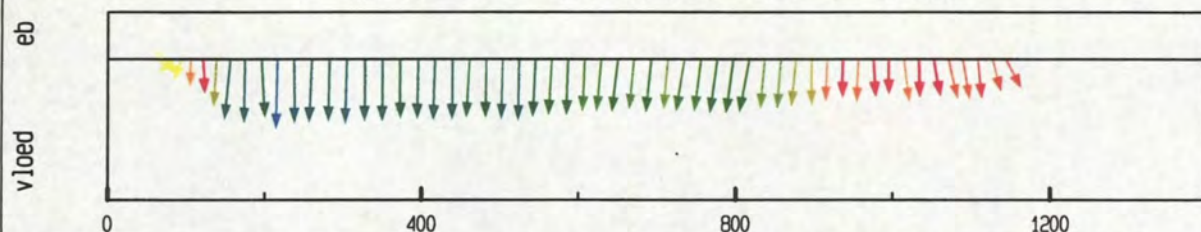

debiet- en stroomsnelheidsverdeling in de raai

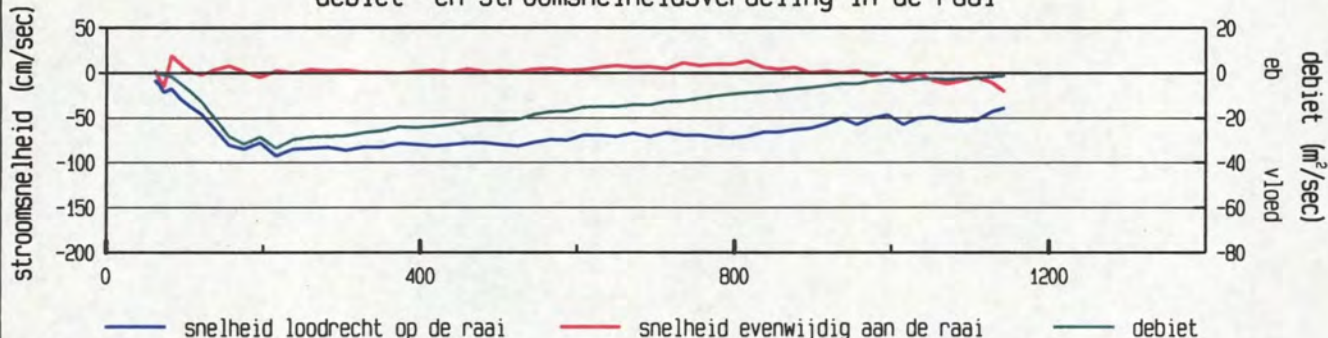

gevaaren traject langs de raai

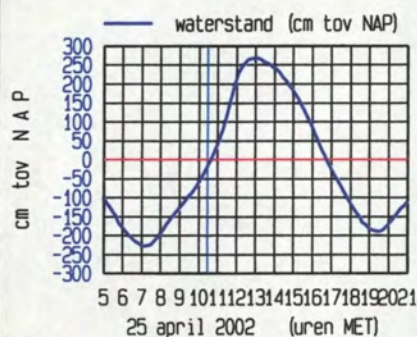
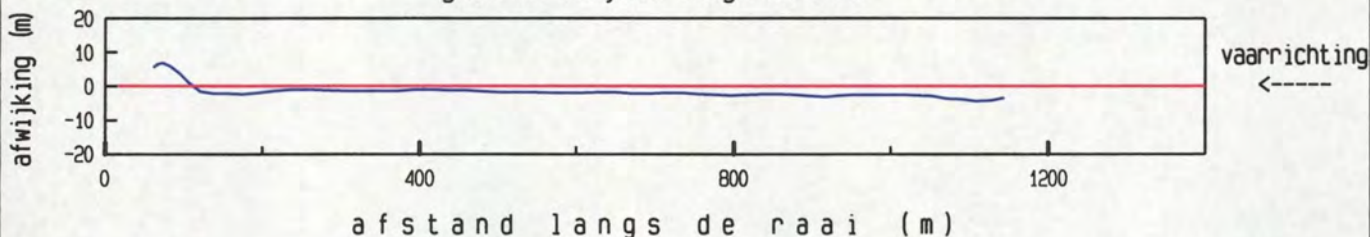

meetgebied

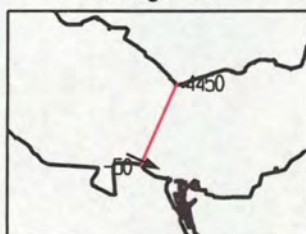

maximum gemiddelde stroom-
snelheid in de vertikaal

afstand uit nulpunt : 218 m
stroomsnelheid : 93 cm/sec
stroomrichting : 115°

doorstroomoppervlak : 22134 m²
raaidebiet : -16290 m³/sec

adcpfile : 0415033t.val

Pas van Terneuzen dd 25 april 2002
adcpfile : 0415034t.val

tijd : 1035 - 1042

gemeten snelheid (cm/sec) (eb > 0 , vloed < 0)

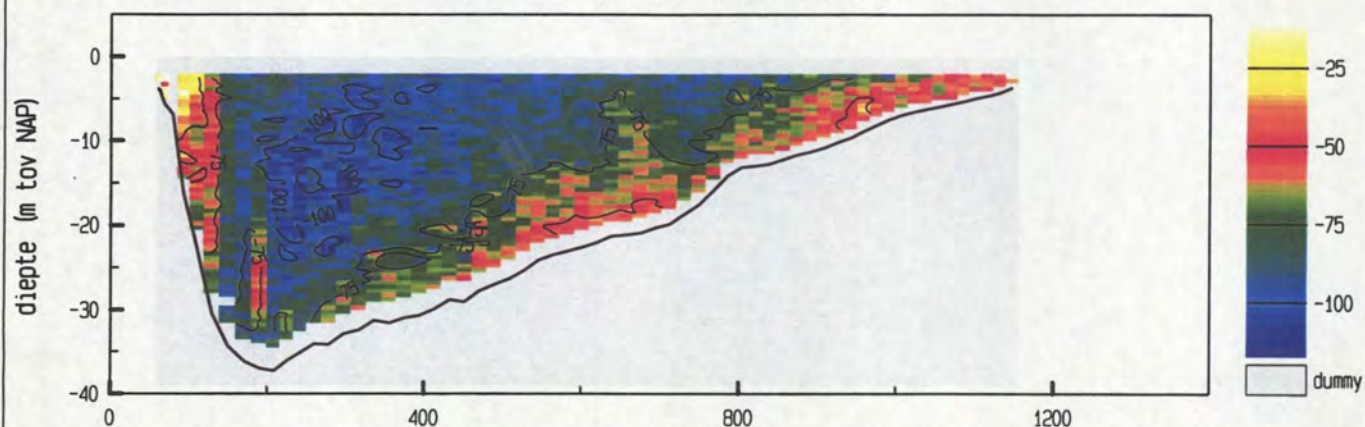

gemiddelde stroomsnelheid in de vertikaal

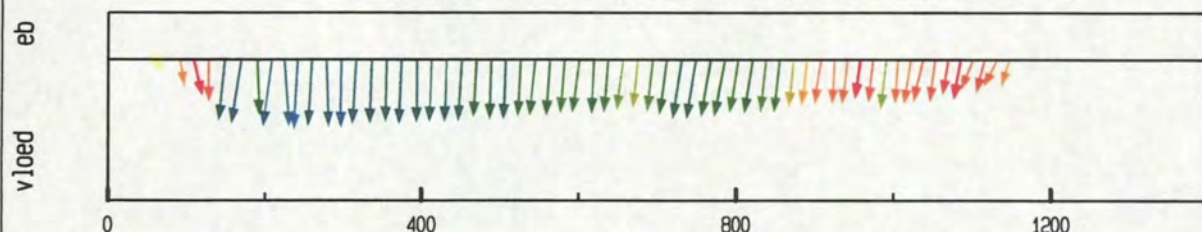

debiet- en stroomsnelheidsverdeling in de raai

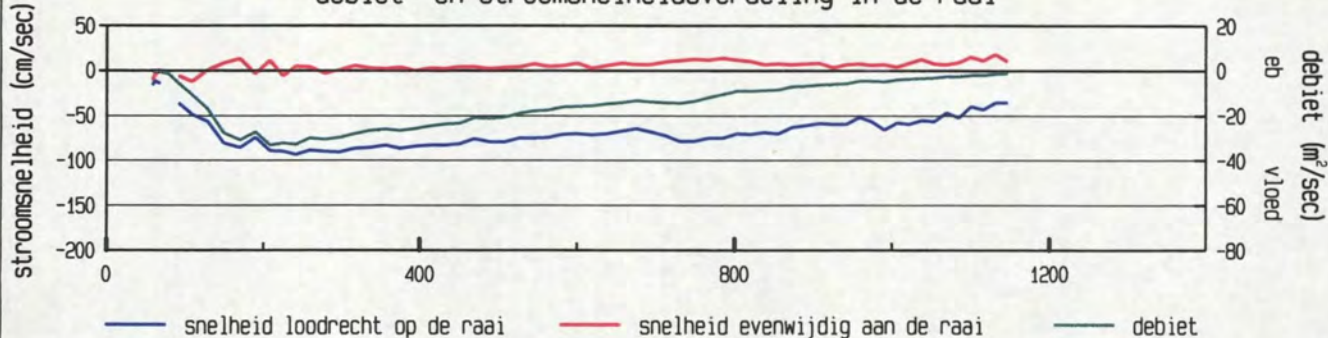

gevaaren traject langs de raai

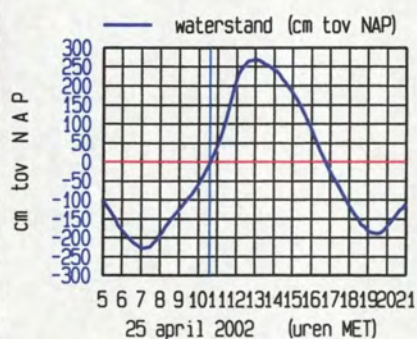
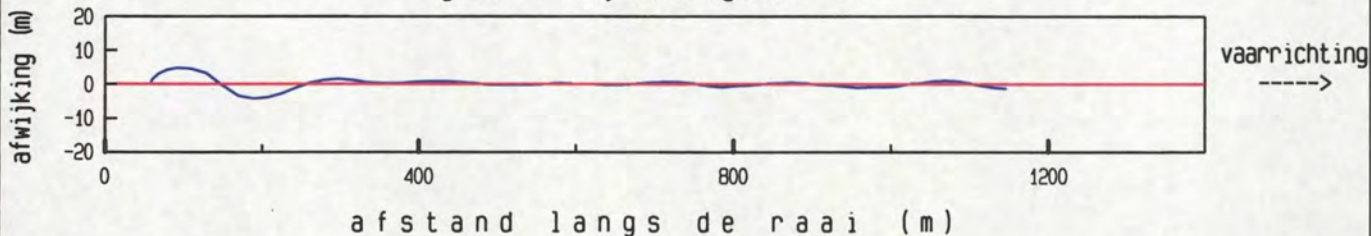

maximum gemiddelde stroom-
snelheid in de vertikaal

afstand uit nulpunt : 243 m
stroomsnelheid : 94 cm/sec
stroomrichting : 117 °

doorstroomoppervlak : 22269 m²
raaidebiet : -16843 m³/sec

adcpfile : 0415034t.val

Pas van Terneuzen dd 25 april 2002
adcpfile : 0415035t.val

tijd : 1043 - 1049

gemeten snelheid (cm/sec) (eb > 0 , vloed < 0)

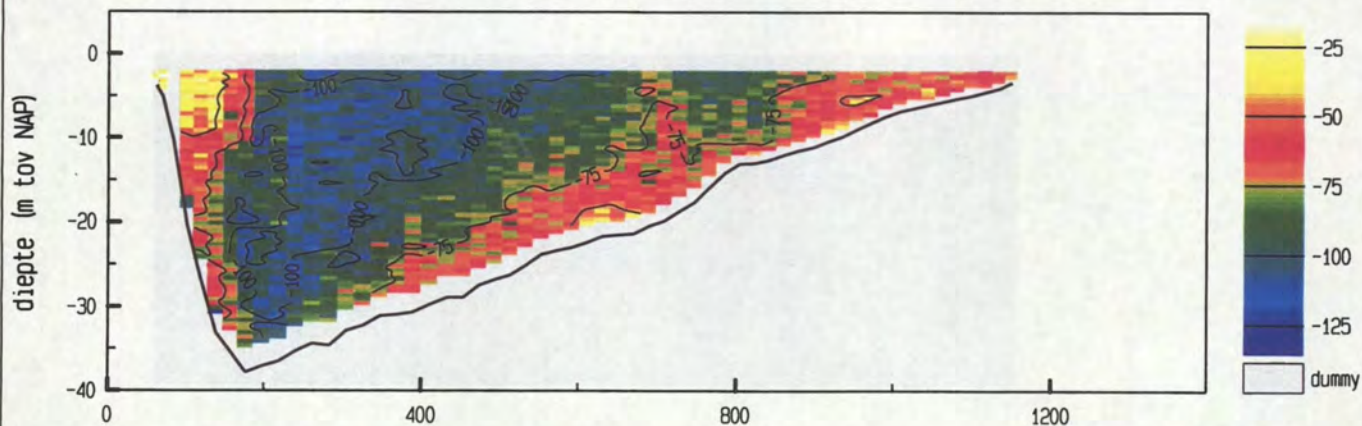

gemiddelde stroomsnelheid in de vertikaal

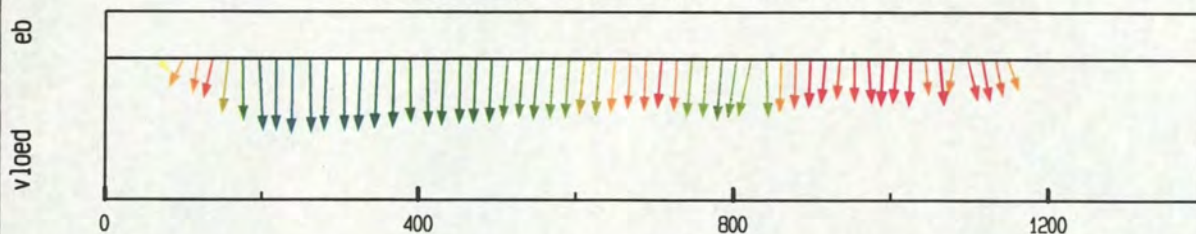

debiet- en stroomsnelheidsverdeling in de raai

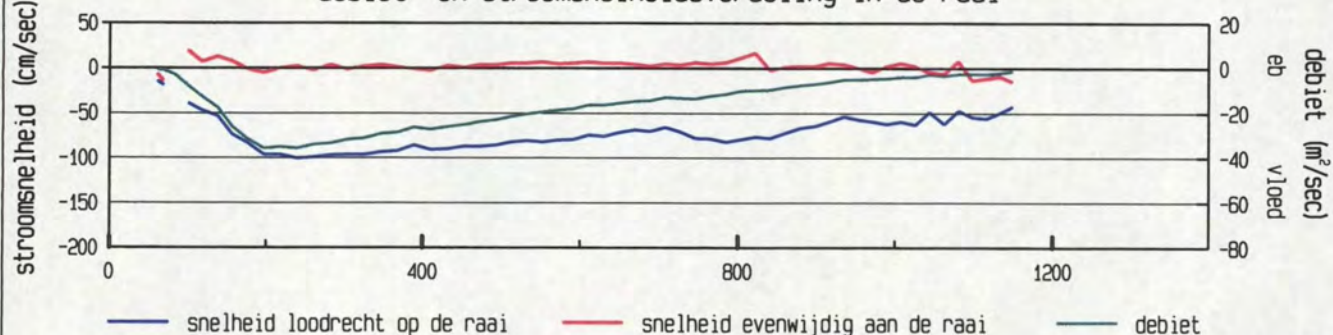

gevaren traject langs de raai

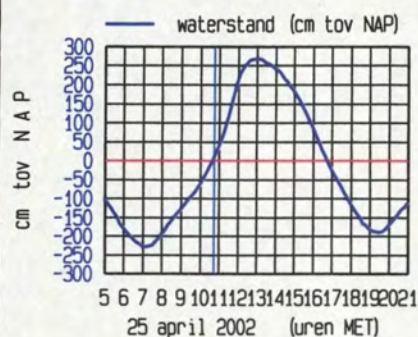
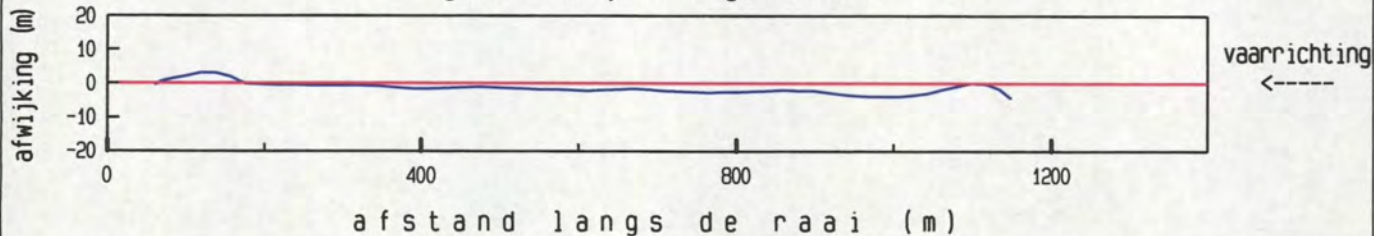

maximum gemiddelde stroom-
snelheid in de vertikaal

afstand uit nulpunt : 241 m
stroomsnelheid : 101 cm/sec
stroomrichting : 115°

doorstroomoppervlak : 22501 m²
raaidebiet : -17979 m³/sec

adcpfile : 0415035t.val

Pas van Terneuzen dd 25 april 2002
adcpfile : 0415036t.val

tijd : 1051 - 1058

gemeten snelheid (cm/sec) (eb > 0 , vloed < 0)

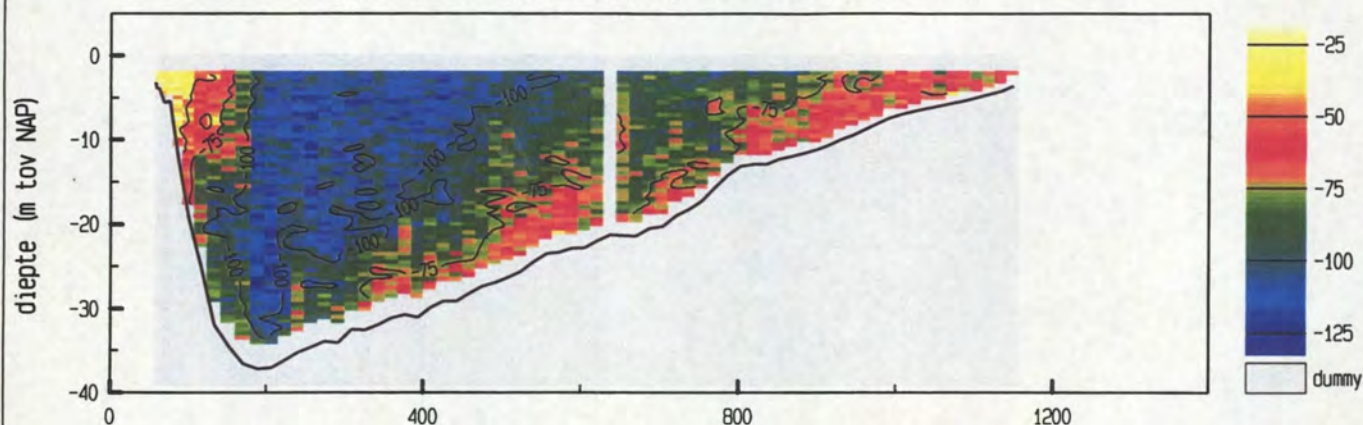

gemiddelde stroomsnelheid in de vertikaal

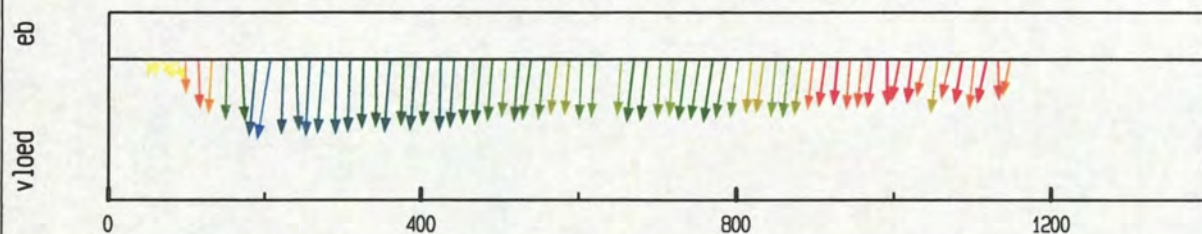

debiet- en stroomsnelheidsverdeling in de raai

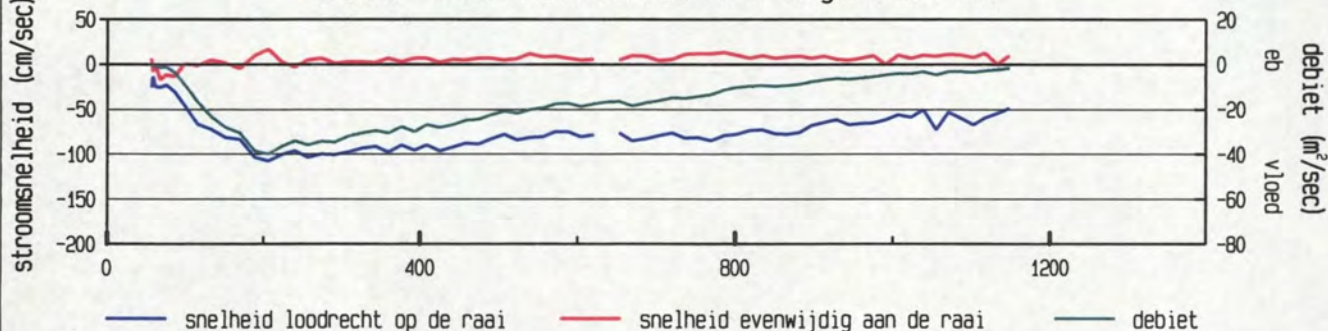

gevaaren traject langs de raai

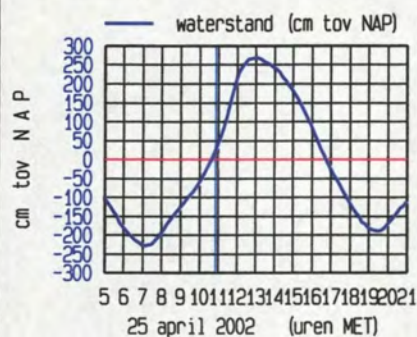
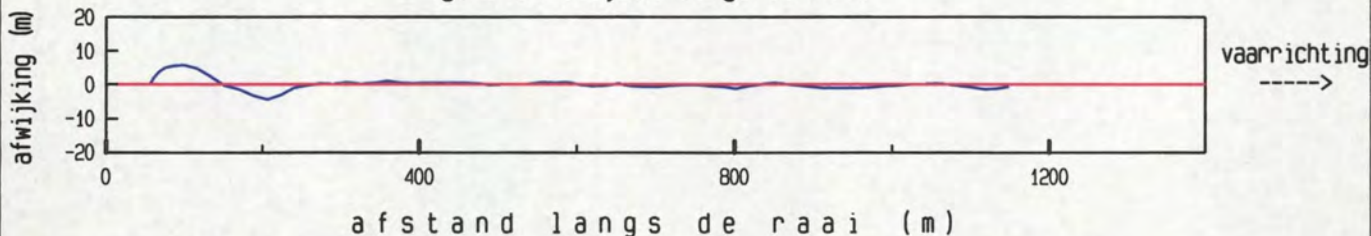

maximum gemiddelde stroom-
snelheid in de vertikaal

afstand uit nulpunt : 208 m

stroomsnelheid : 109 cm/sec

stroomrichting : 123°

doorstroomoppervlak : 22660 m²

raaidebiet : -19068 m³/sec

adcpfile : 0415036t.val

Pas van Terneuzen dd 25 april 2002
adcpfile : 0415037t.val

tijd : 1101 - 1107

gemeten snelheid (cm/sec) (eb > 0 , vloed < 0)

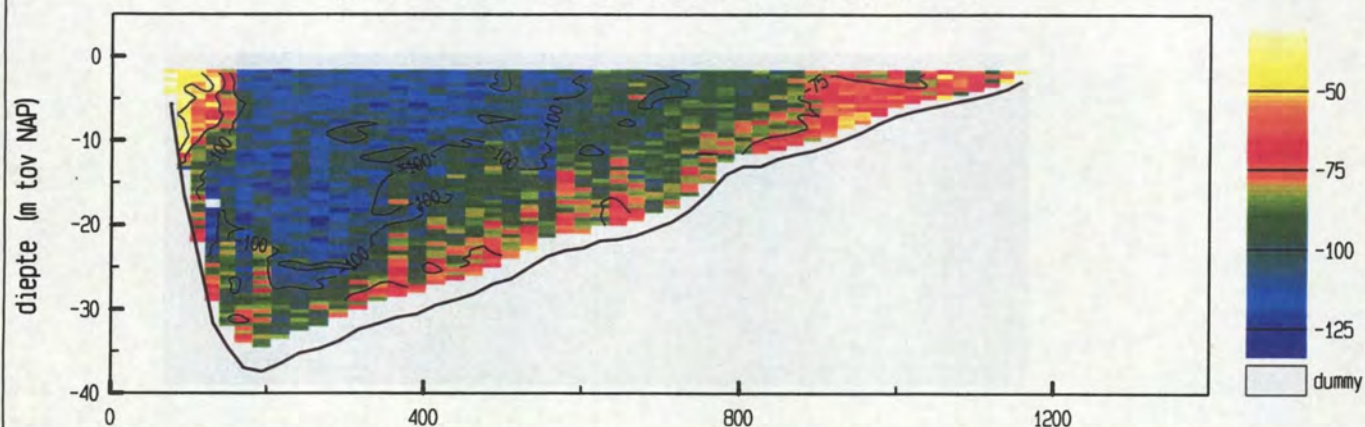

gemiddelde stroomsnelheid in de vertikaal

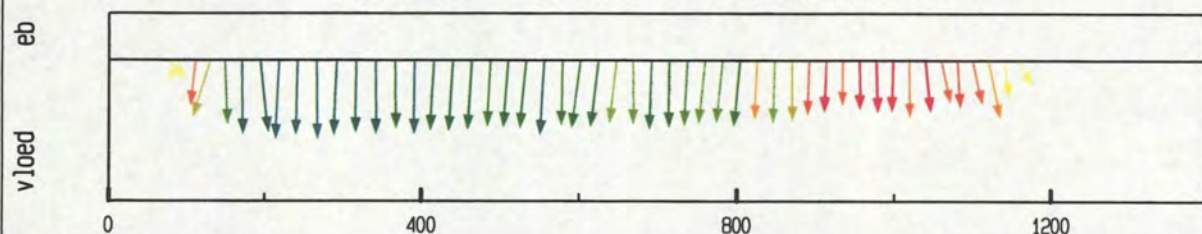

debiet- en stroomsnelheidsverdeling in de raai

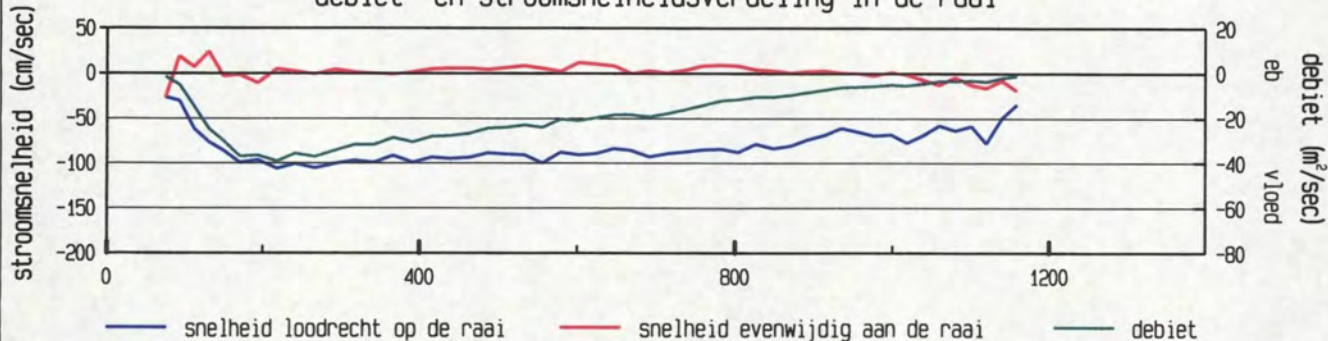

gevaren traject langs de raai

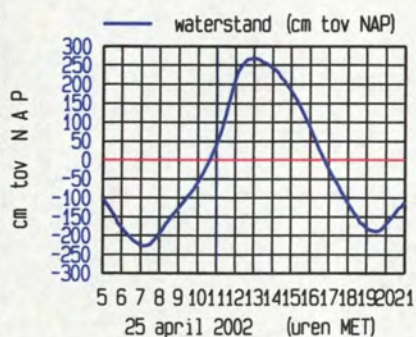
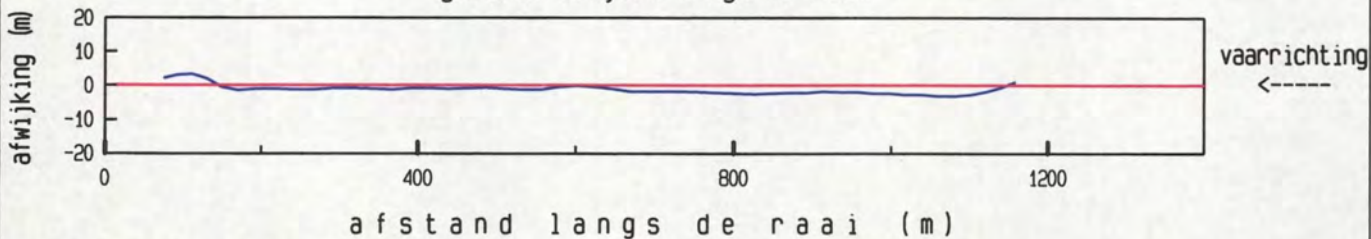

maximum gemiddelde stroom-
snelheid in de vertikaal

afstand uit nulpunt : 219 m

stroomsnelheid : 106 cm/sec

stroomrichting : 117 °

doorstroomoppervlak : 22868 m²

raaidebiet : -20303 m³/sec

adcpfile : 0415037t.val

Pas van Terneuzen dd 25 april 2002
adcpfile : 0415038t.val

tijd : 1108 - 1114

gemeten snelheid (cm/sec) (eb > 0 , vloed < 0)

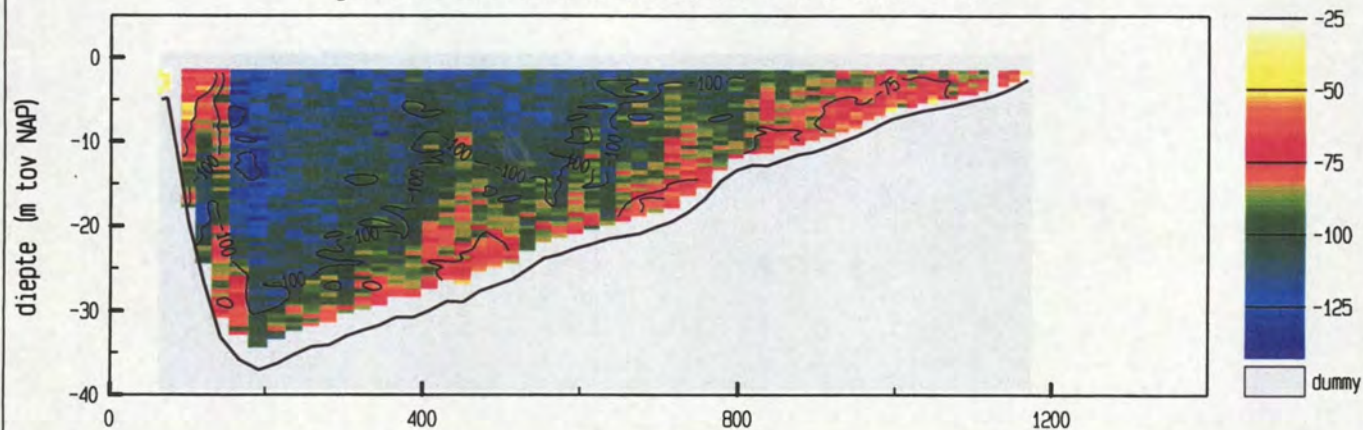

gemiddelde stroomsnelheid in de vertikaal

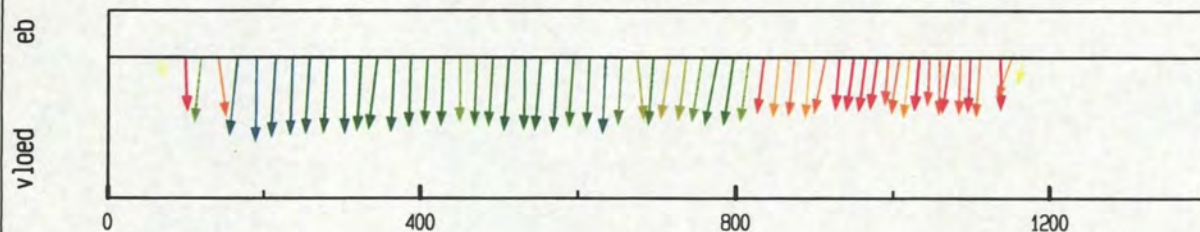

debiet- en stroomsnelheidsverdeling in de raai

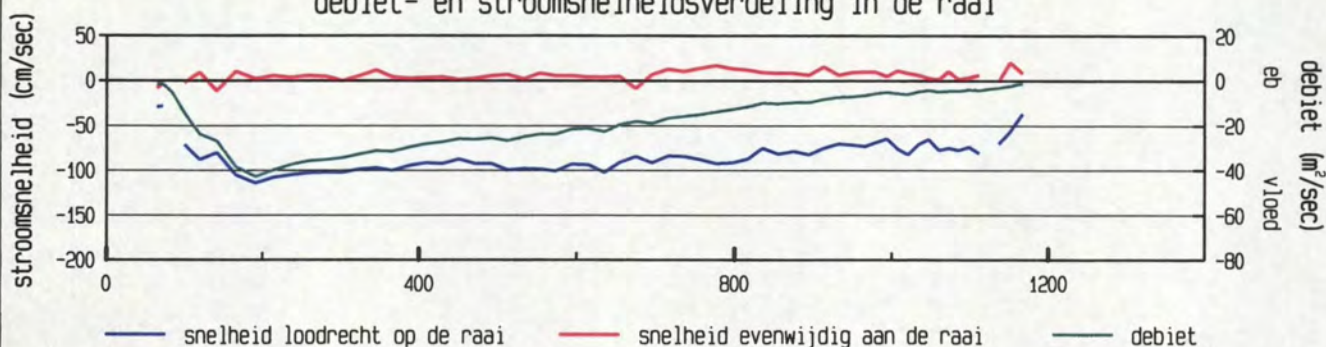

gevaaren traject langs de raai

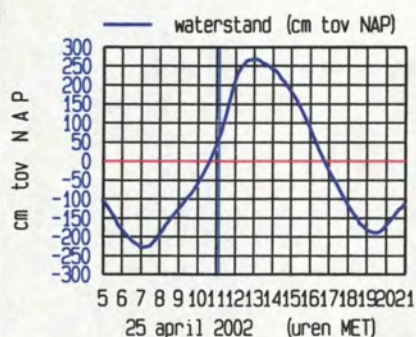
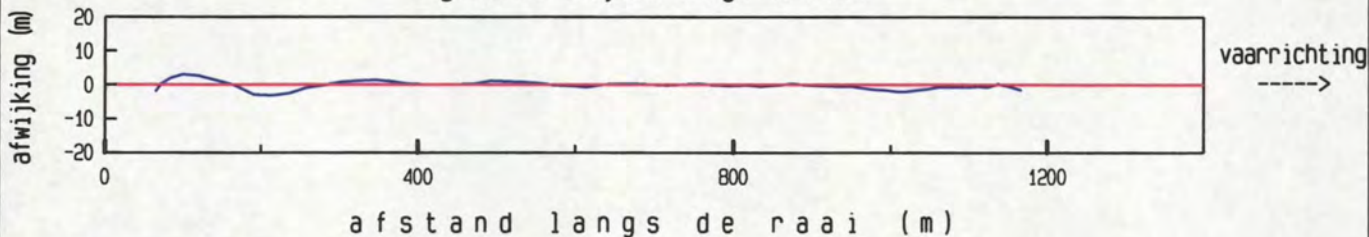

maximum gemiddelde stroom-
snelheid in de vertikaal

afstand uit nulpunt : 192 m
stroomsnelheid : 114 cm/sec
stroomrichting : 115°

doorstroomoppervlak : 23018 m²
raaidebiet : -21269 m³/sec

adcpfile : 0415038t.val

Pas van Terneuzen dd 25 april 2002
adcpfile : 0415039t.val

tijd : 1121 - 1126

gemeten snelheid (cm/sec) (eb > 0 , vloed < 0)

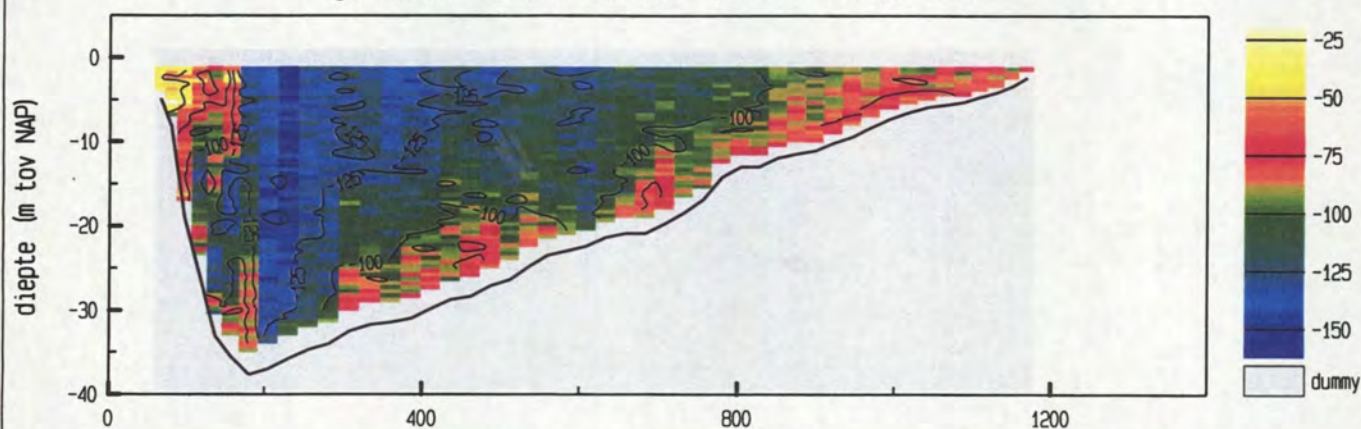

gemiddelde stroomsnelheid in de vertikaal

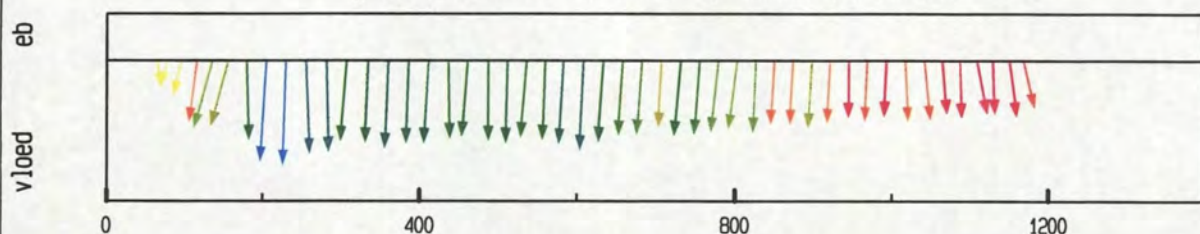

debiet- en stroomsnelheidsverdeling in de raai

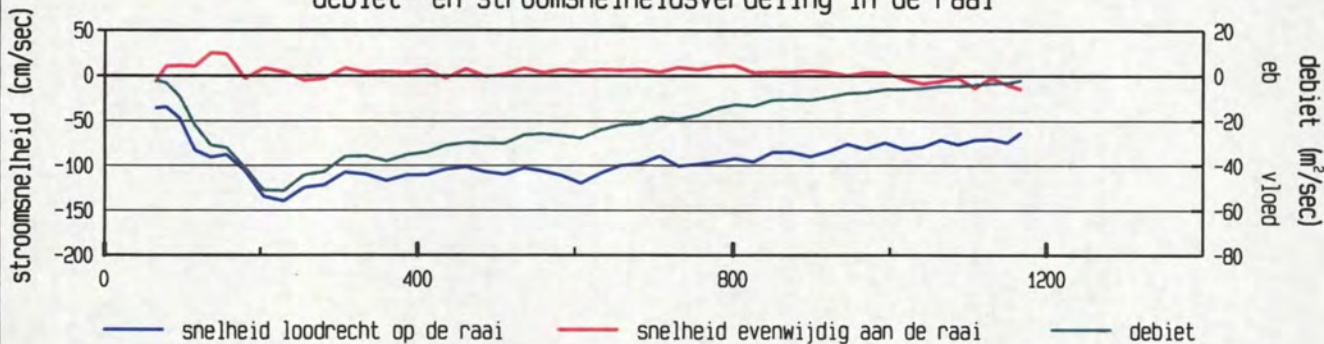

gevaren traject langs de raai

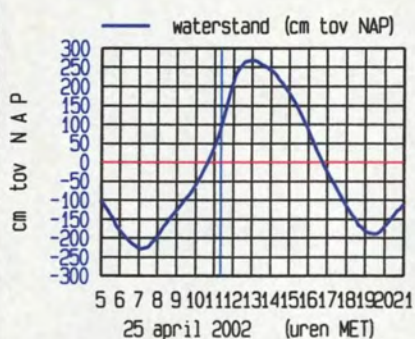
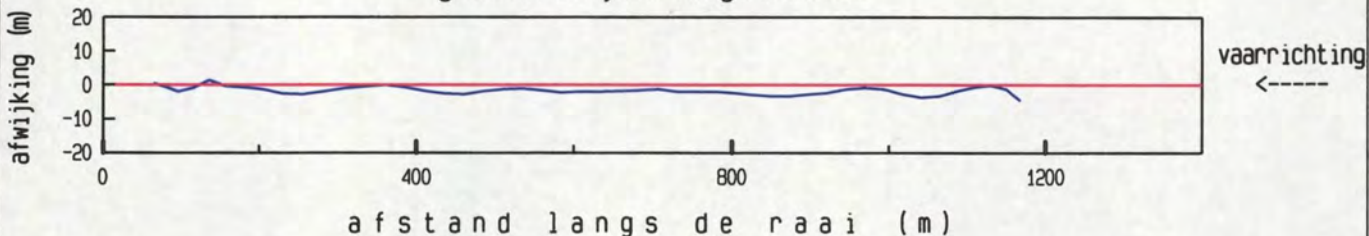

maximum gemiddelde stroom-
snelheid in de vertikaal

afstand uit nulpunt : 231 m
stroomsnelheid : 140 cm/sec
stroomrichting : 116°

doorstroomoppervlak : 23491 m²
raaidebiet : -24246 m³/sec

adcpfile : 0415039t.val

Pas van Terneuzen dd 25 april 2002
adcpfile : 0415040t.val

tijd : 1130 - 1137

gemeten snelheid (cm/sec) (eb > 0 , vloed < 0)

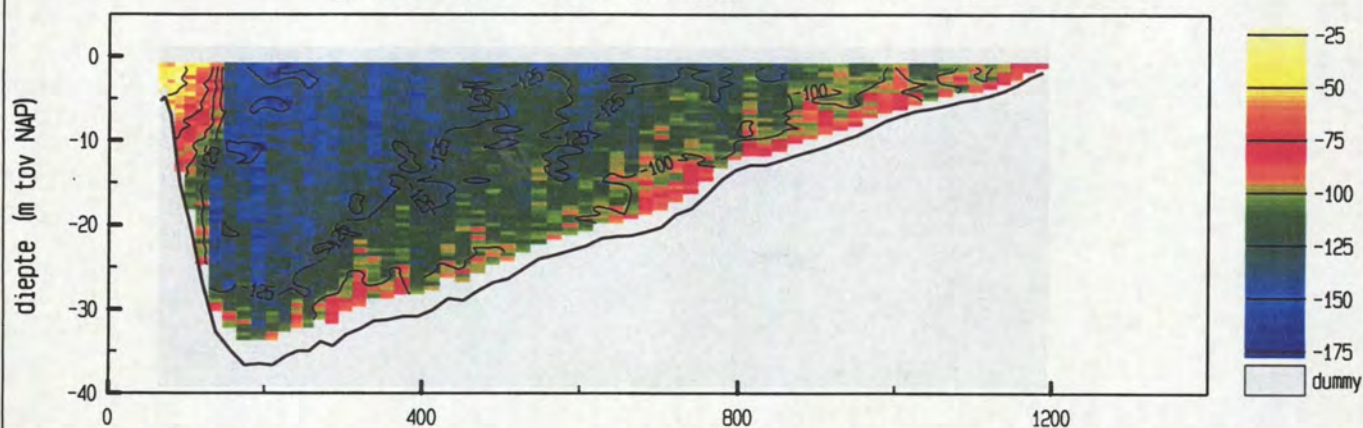

gemiddelde stroomsnelheid in de vertikaal

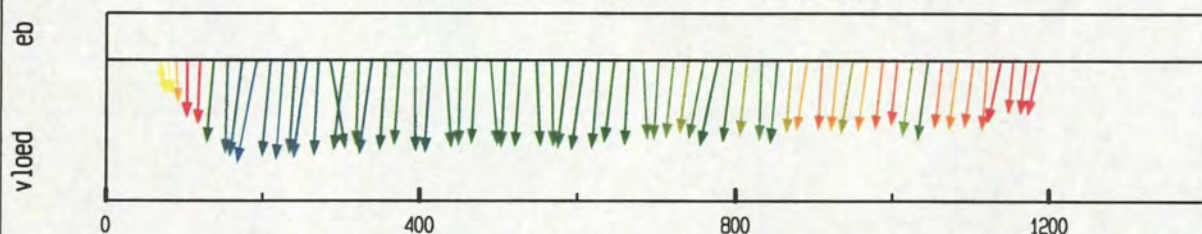

debiet- en stroomsnelheidsverdeling in de raai

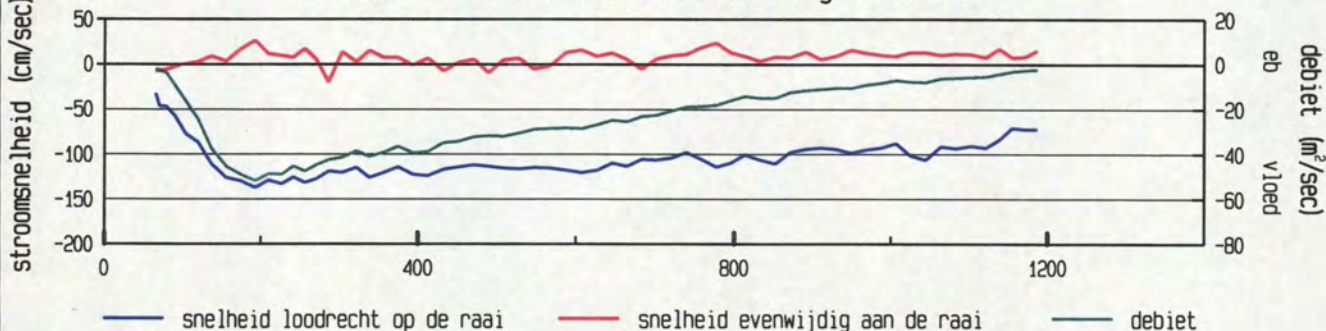

gevaren traject langs de raai

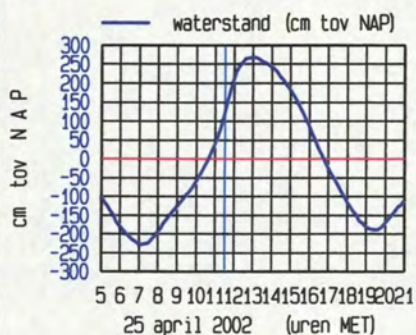
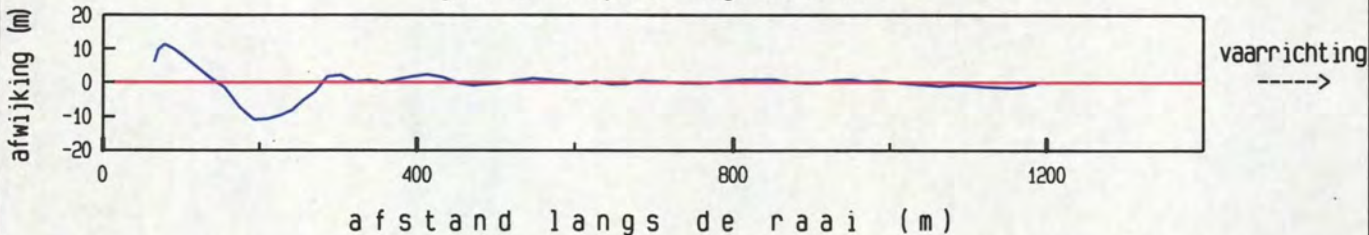

maximum gemiddelde stroom-
snelheid in de vertikaal

afstand uit nulpunt : 194 m

stroomsnelheid : 140 cm/sec

stroomrichting : 125°

doorstroomoppervlak : 23831 m²

raaidebiet : -26945 m³/sec

adcpfile : 0415040t.val

Pas van Terneuzen dd 25 april 2002
adcpfile : 0415041t.val

tijd : 1139 - 1145

gemeten snelheid (cm/sec) (eb > 0 , vloed < 0)

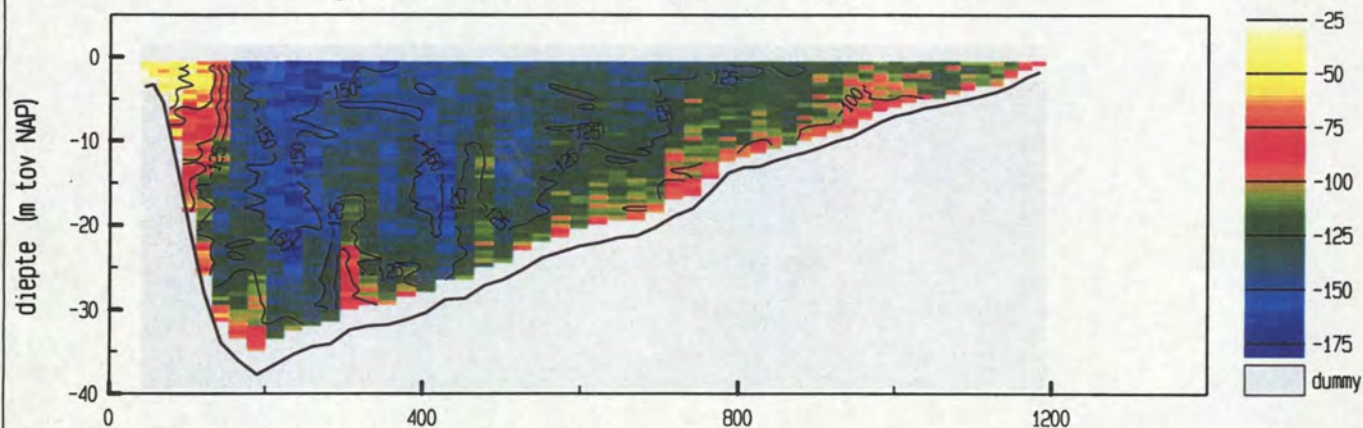

gemiddelde stroomsnelheid in de vertikaal

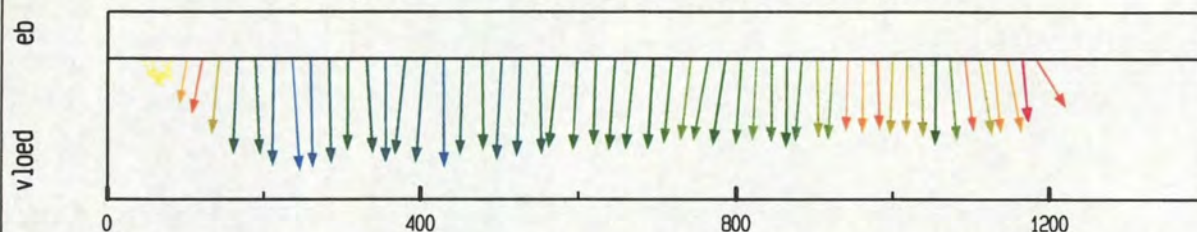

debiet- en stroomsnelheidsverdeling in de raai

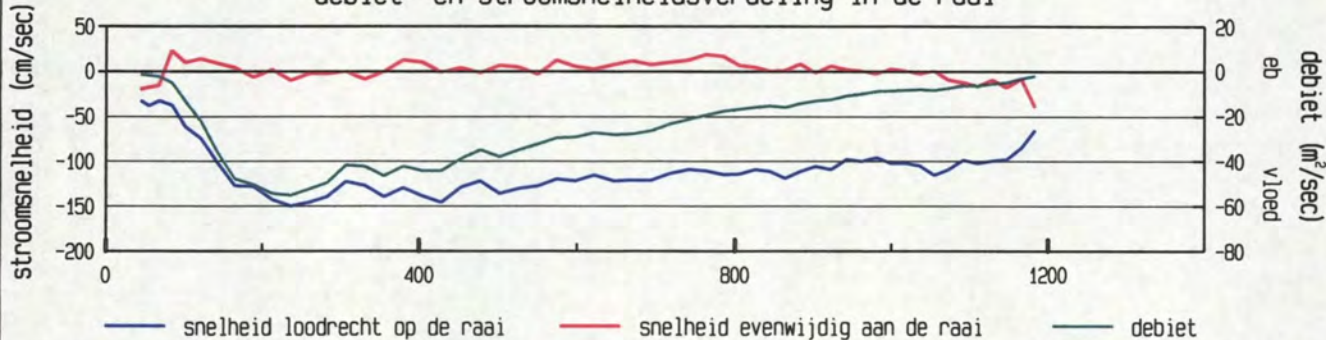

gevaaren traject langs de raai

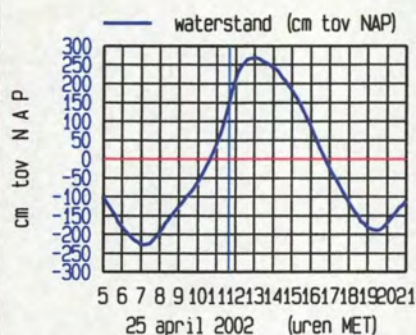
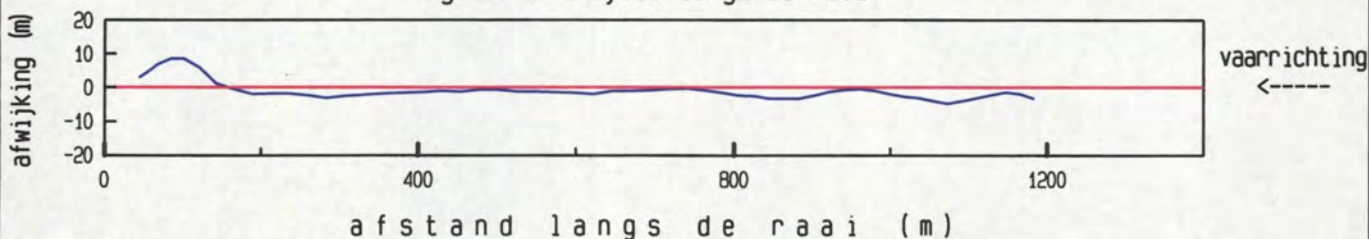

maximum gemiddelde stroom-
snelheid in de vertikaal

afstand uit nulpunt : 238 m
stroomsnelheid : 150 cm/sec
stroomrichting : 110°

doorstroomoppervlak : 24272 m²
raaidebiet : -29334 m³/sec

adcpfile : 0415041t.val

Pas van Terneuzen dd 25 april 2002
adcpfile : 0415042t.val

tijd : 1146 - 1153

gemeten snelheid (cm/sec) (eb > 0 , vloed < 0)

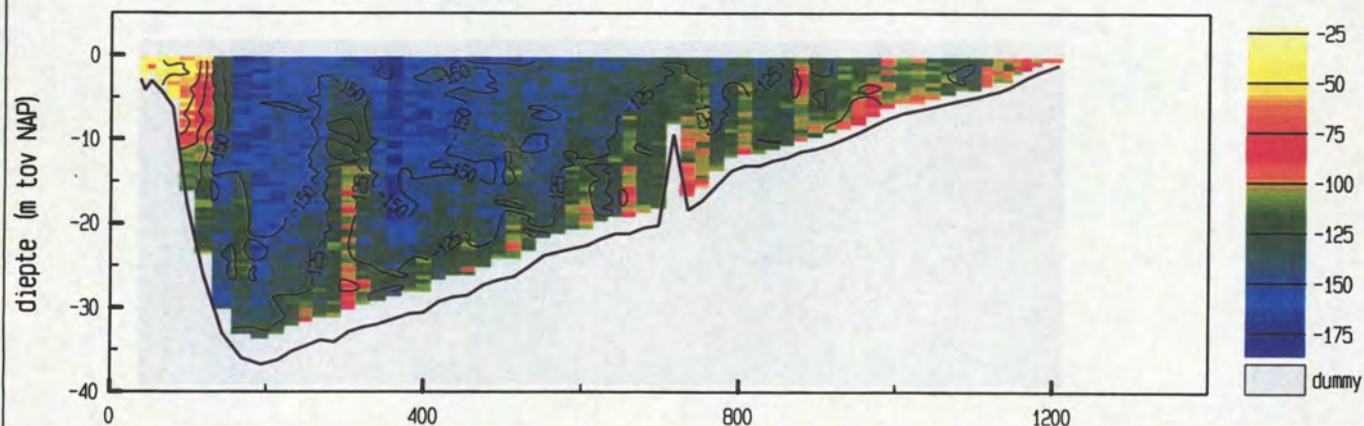

gemiddelde stroomsnelheid in de vertikaal

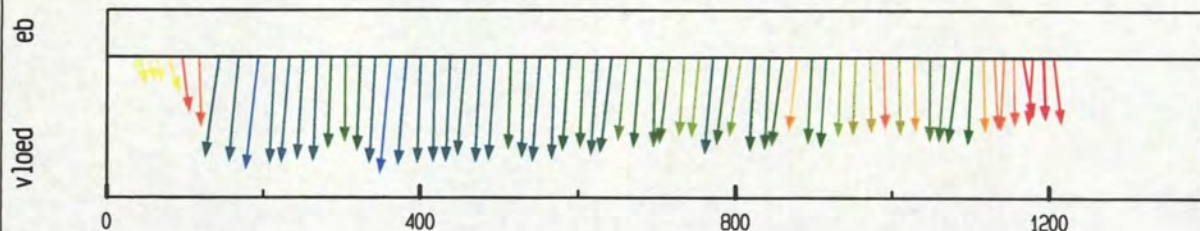

debiet- en stroomsnelheidsverdeling in de raai

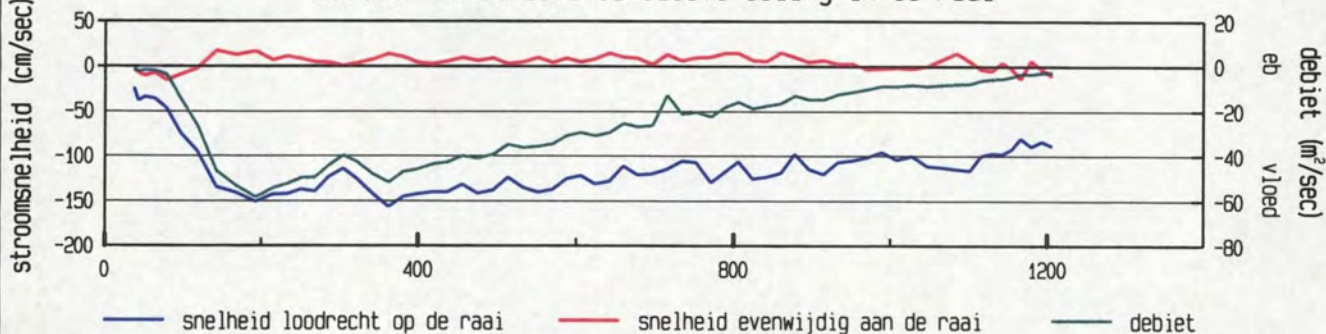

gevaaren traject langs de raai

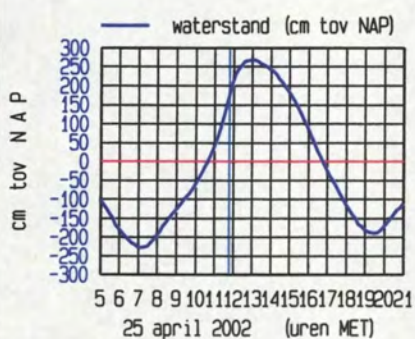
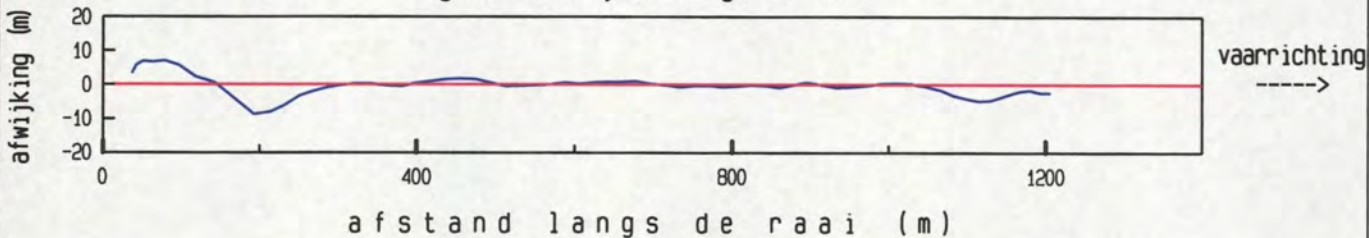

maximum gemiddelde stroom-
snelheid in de vertikaal

afstand uit nulpunt : 363 m

stroomsnelheid : 157 cm/sec

stroomrichting : 119°

doorstroomoppervlak : 24385 m²

raaidebiet : -30806 m³/sec

adcpfile : 0415042t.val

Pas van Terneuzen dd 25 april 2002

tijd : 1155 - 1201

adcpfile : 0415043t.val

gemeten snelheid (cm/sec) (eb > 0 , vloed < 0)

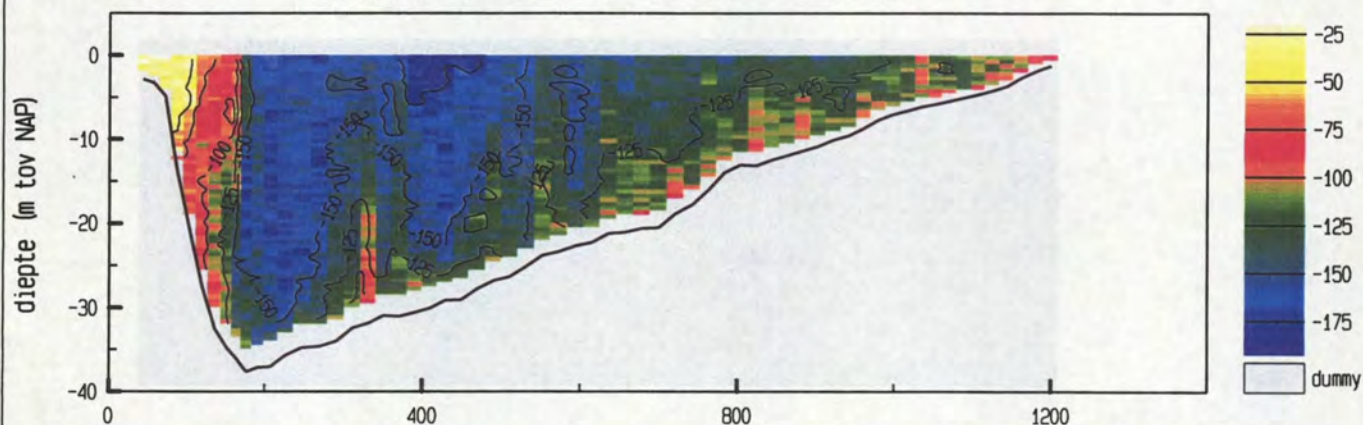

gemiddelde stroomsnelheid in de vertikaal

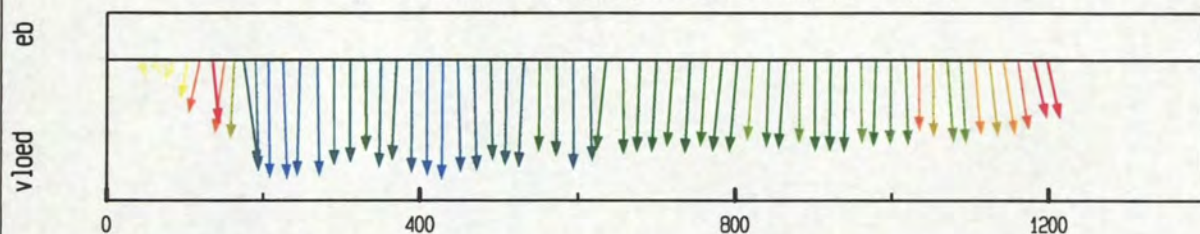

debiet- en stroomsnelheidsverdeling in de raai

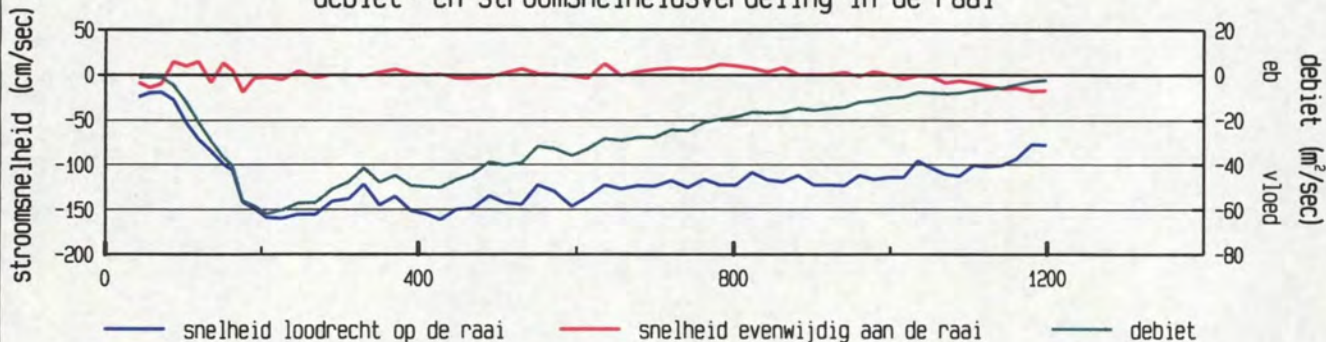

gevaaren traject langs de raai

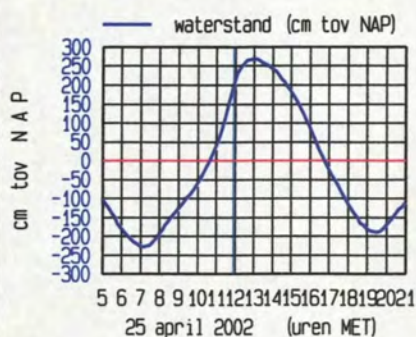
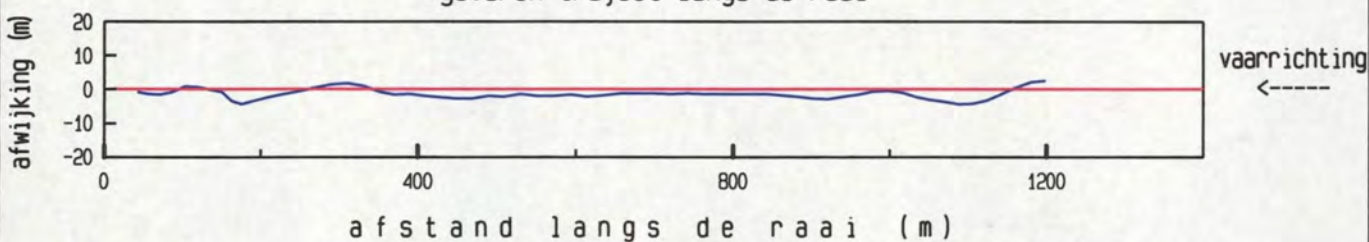

meetgebied



maximum gemiddelde stroom-
snelheid in de vertikaal

afstand uit nulpunt : 428 m

stroomsnelheid : 161 cm/sec

stroomrichting : 114°

doorstroomoppervlak : 24859 m²

raaidebiet : -31894 m³/sec

adcpfile : 0415043t.val

Pas van Terneuzen dd 25 april 2002

tijd : 1202 - 1209

adcpfile : 0415044t.val

gemeten snelheid (cm/sec) (eb > 0 , vloed < 0)

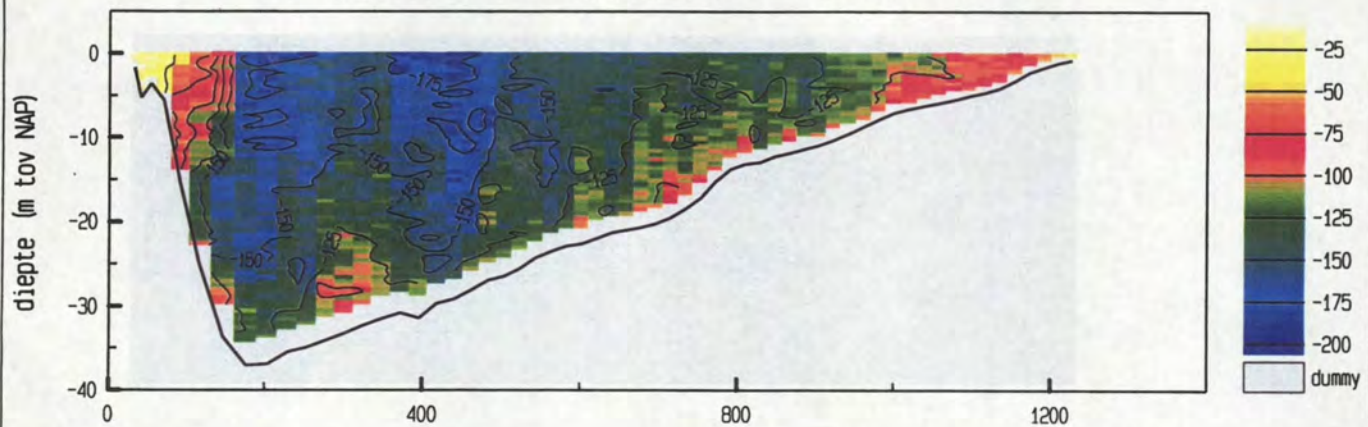

gemiddelde stroomsnelheid in de vertikaal

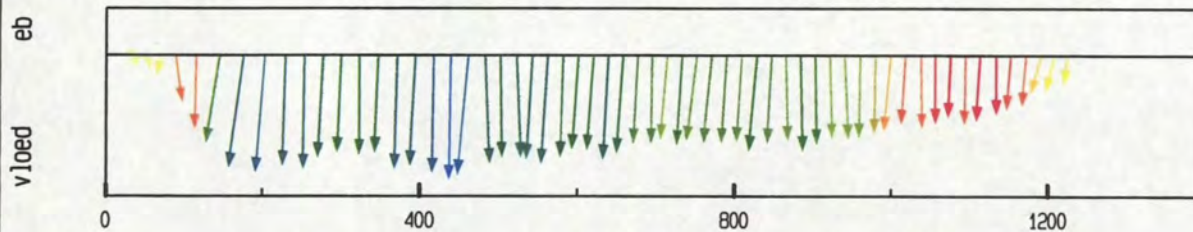

debiet- en stroomsnelheidsverdeling in de raai

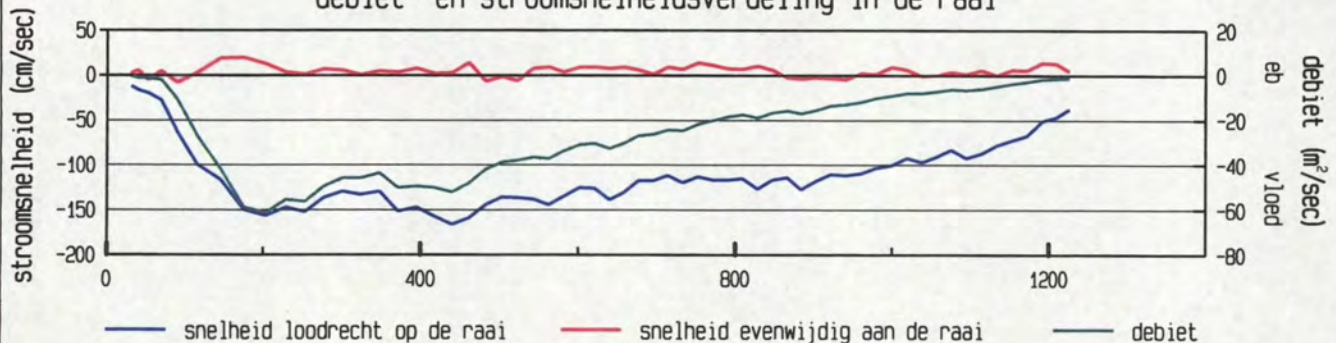

gevaaren traject langs de raai

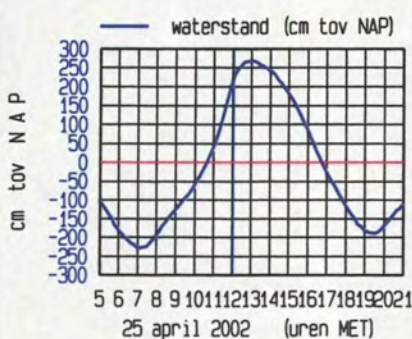
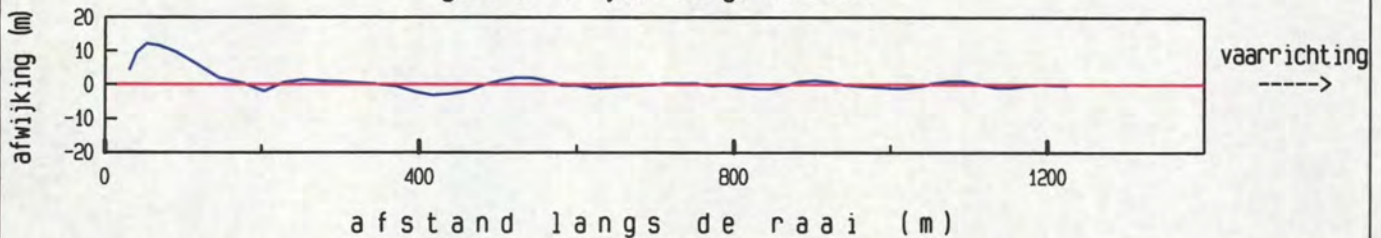

maximum gemiddelde stroom-
snelheid in de vertikaal

afstand uit nulpunt : 440 m

stroomsnelheid : 166 cm/sec

stroomrichting : 115°

doorstroomoppervlak : 25202 m²

raaidebiet : -32439 m³/sec

adcpfile : 0415044t.val

Pas van Terneuzen dd 25 april 2002
adcpfile : 0415045t.val

tijd : 1210 - 1217

gemeten snelheid (cm/sec) (eb > 0 , vloed < 0)

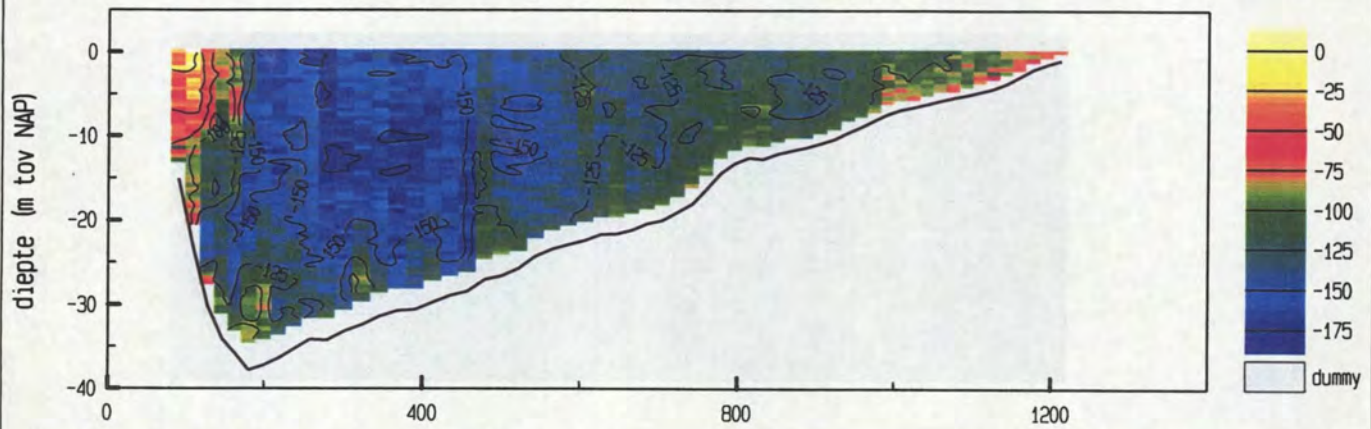

gemiddelde stroomsnelheid in de vertikaal

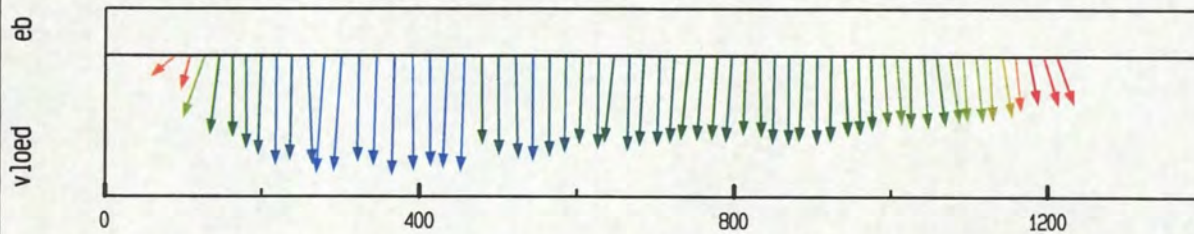

debiet- en stroomsnelheidsverdeling in de raai

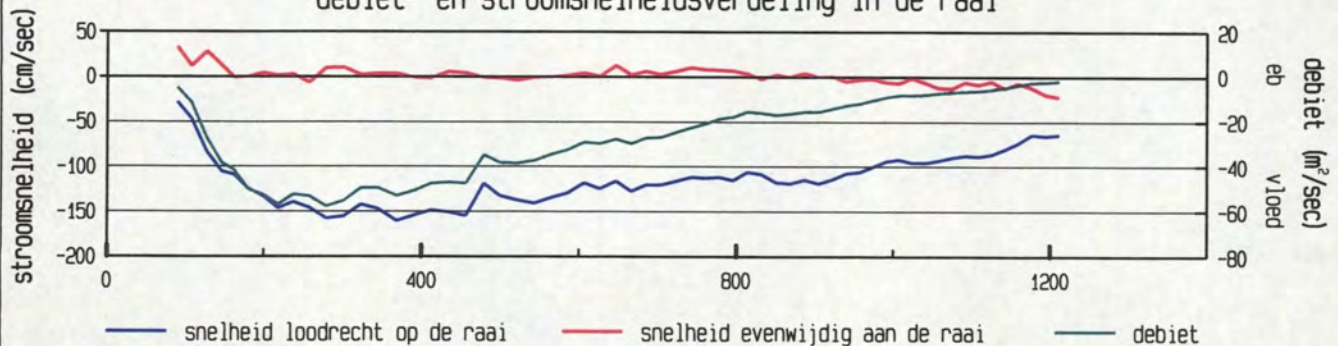

gevaren traject langs de raai

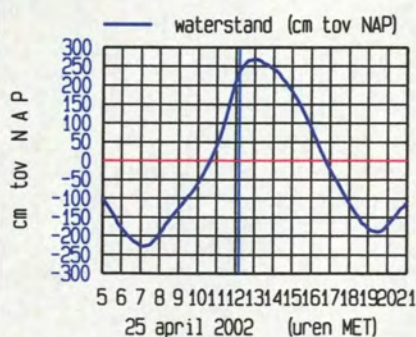
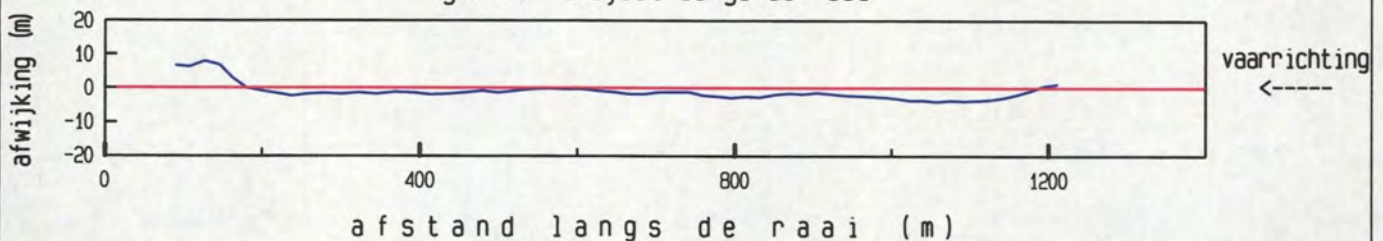

maximum gemiddelde stroom-
snelheid in de vertikaal

afstand uit nulpunt : 369 m

stroomsnelheid : 160 cm/sec

stroomrichting : 115°

doorstroomoppervlak : 24993 m²

raaidebiet : -31361 m³/sec

adcpfile : 0415045t.val

Pas van Terneuzen dd 25 april 2002
adcpfile : 0415046t.val

tijd : 1227 - 1233

gemeten snelheid (cm/sec) (eb > 0 , vloed < 0)

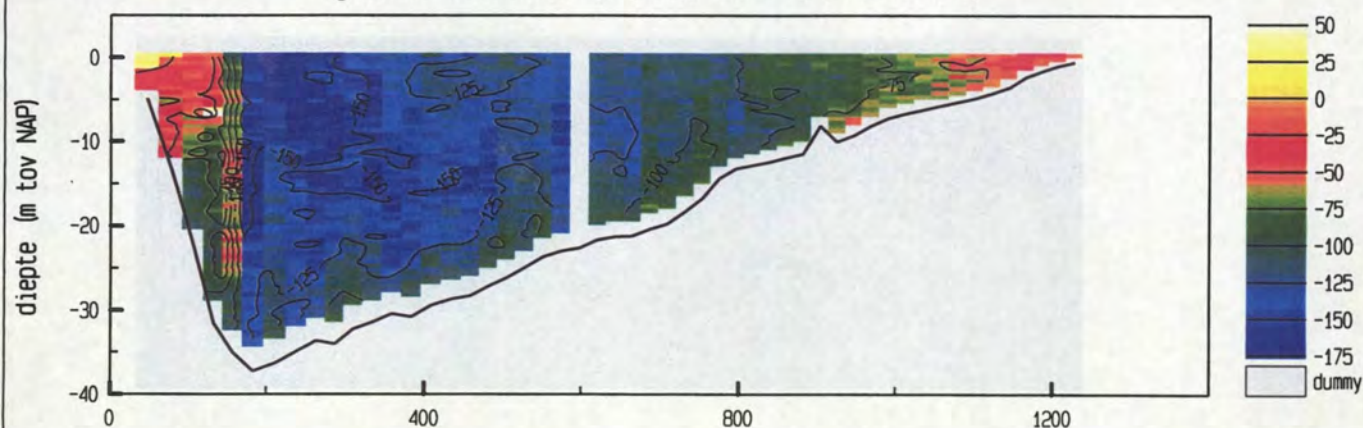

gemiddelde stroomsnelheid in de vertikaal

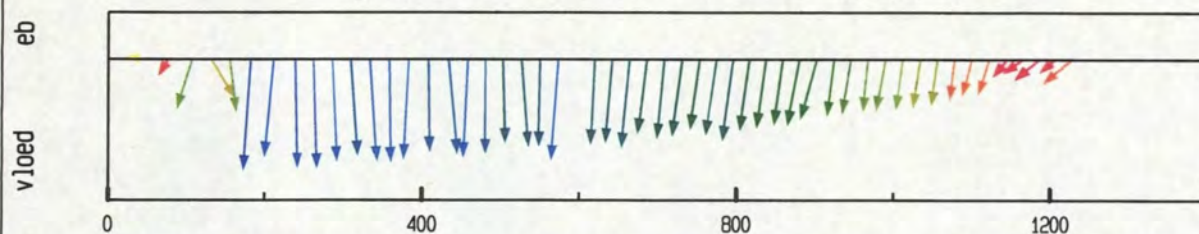

debiet- en stroomsnelheidsverdeling in de raai

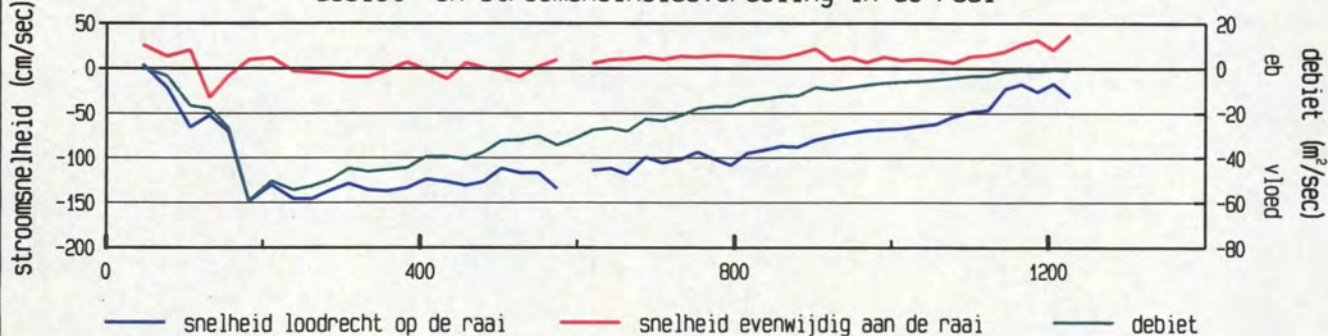

gevaaren traject langs de raai

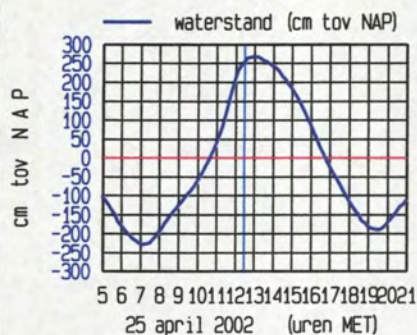
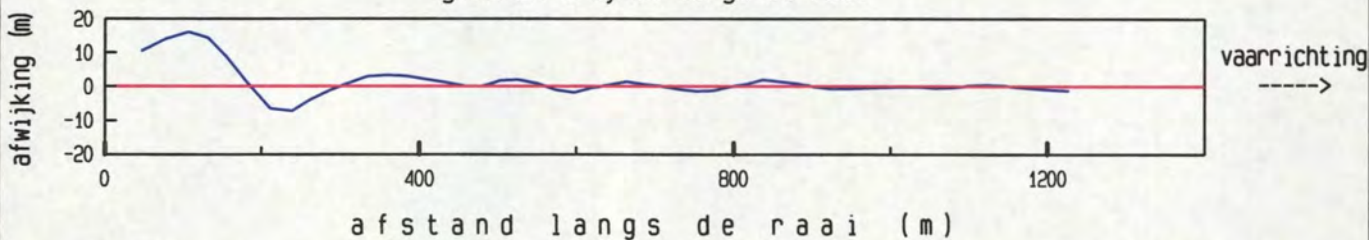

maximum gemiddelde stroom-
snelheid in de vertikaal

afstand uit nulpunt : 183 m

stroomsnelheid : 148 cm/sec

stroomrichting : 118°

doorstroomoppervlak : 25565 m²

raaidebiet : -27610 m³/sec

adcpfile : 0415046t.val

Pas van Terneuzen dd 25 april 2002
adcpfile : 0415047t.val

tijd : 1248 - 1253

gemeten snelheid (cm/sec) (eb > 0 , vloed < 0)

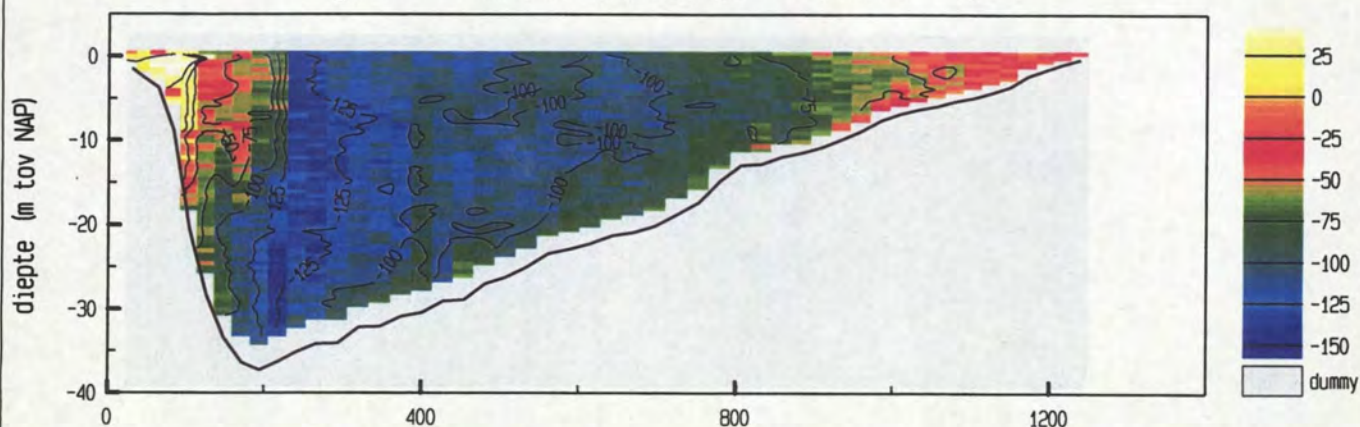

gemiddelde stroomsnelheid in de vertikaal

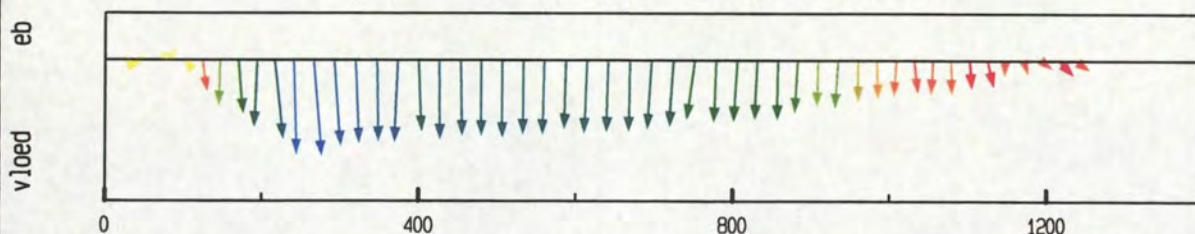

debiet- en stroomsnelheidsverdeling in de raai

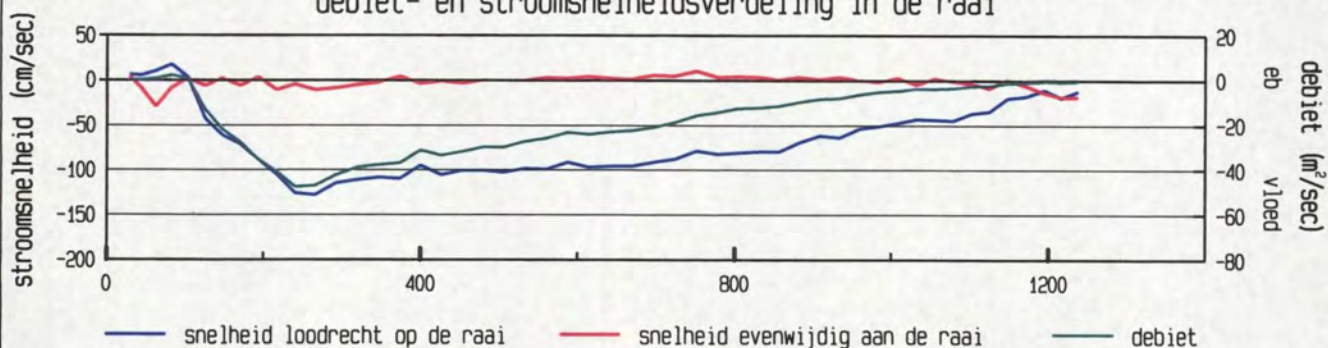

gevaren traject langs de raai

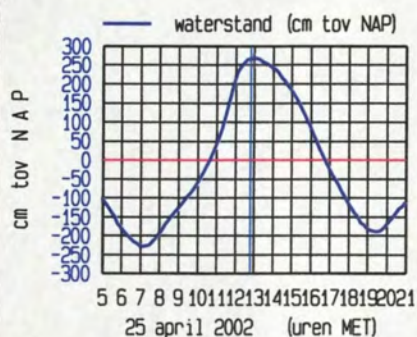
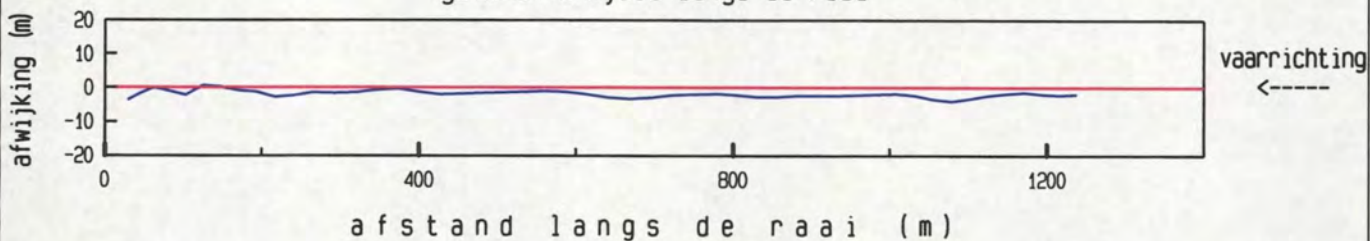

maximum gemiddelde stroom-
snelheid in de vertikaal

afstand uit nulpunt : 268 m
stroomsnelheid : 128 cm/sec
stroomrichting : 109°

doorstroomoppervlak : 25717 m²
raaidebiet : -22146 m³/sec

adcpfile : 0415047t.val

Pas van Terneuzen dd 25 april 2002
 adcfile : 0415048t.val

tijd : 1254 - 1300

gemeten snelheid (cm/sec) (eb > 0 , vloed < 0)

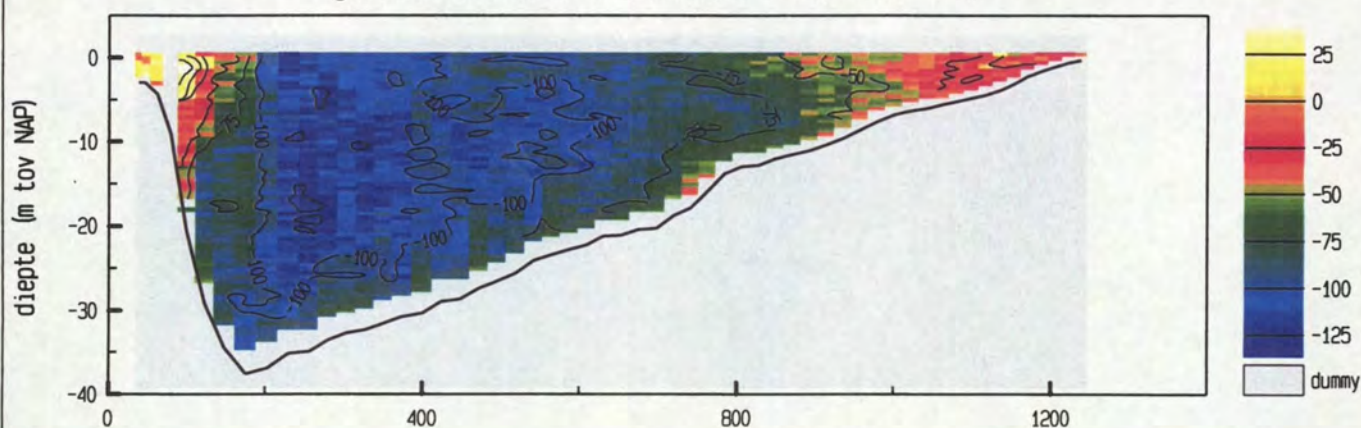

gemiddelde stroomsnelheid in de vertikaal

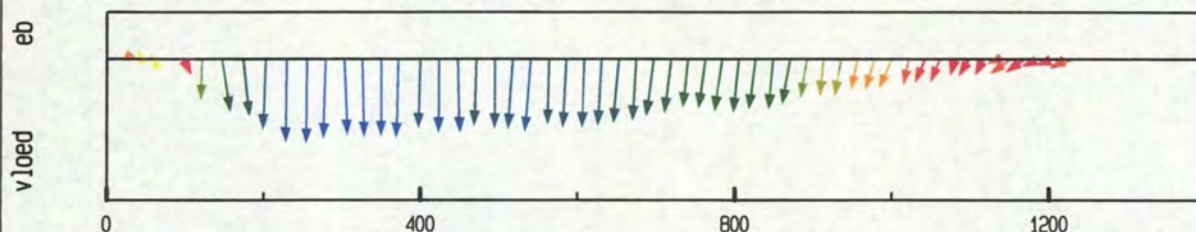

debiet- en stroomsnelheidsverdeling in de raai

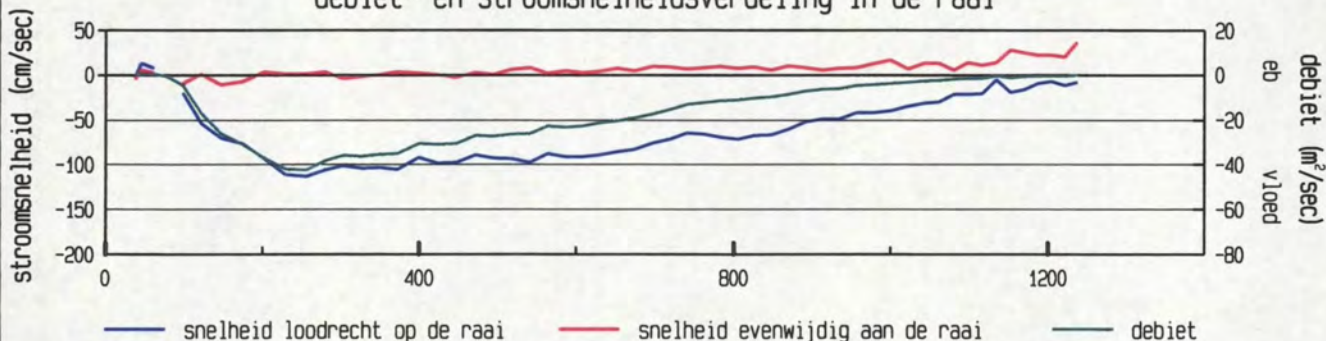

gevaren traject langs de raai

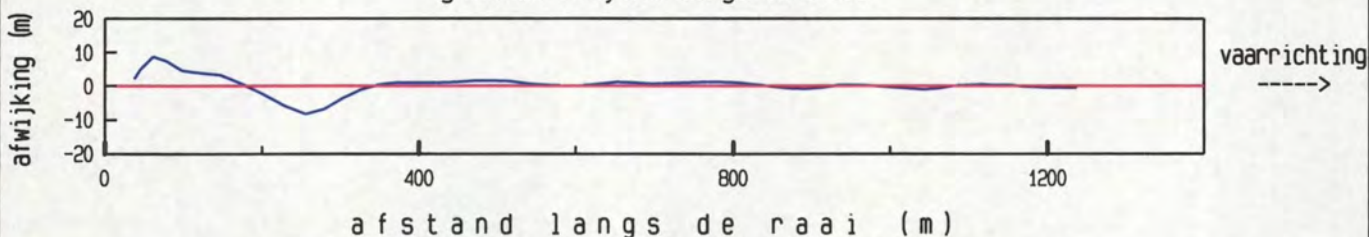

waterstand (cm tov NAP)

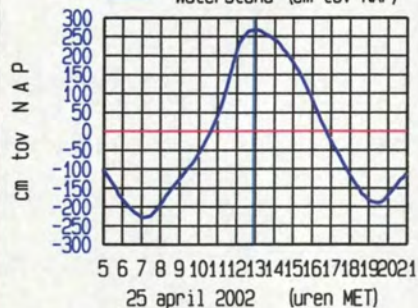

meetgebied



maximum gemiddelde stroom-
 snelheid in de vertikaal

afstand uit nulpunt : 257 m

stroomsnelheid : 113 cm/sec

stroomrichting : 115°

doorstroomoppervlak : 25693 m²

raaidebiet : -20507 m³/sec

adcfile : 0415048t.val

Pas van Terneuzen dd 25 april 2002
adcpfile : 0415049t.val

tijd : 1302 - 1308

gemeten snelheid (cm/sec) (eb > 0 , vloed < 0)

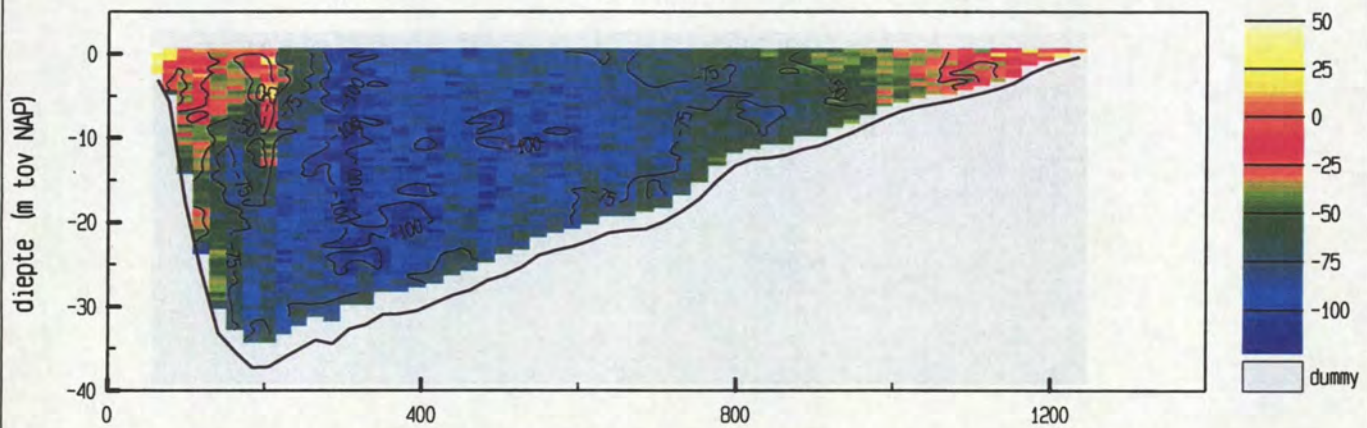

gemiddelde stroomsnelheid in de vertikaal

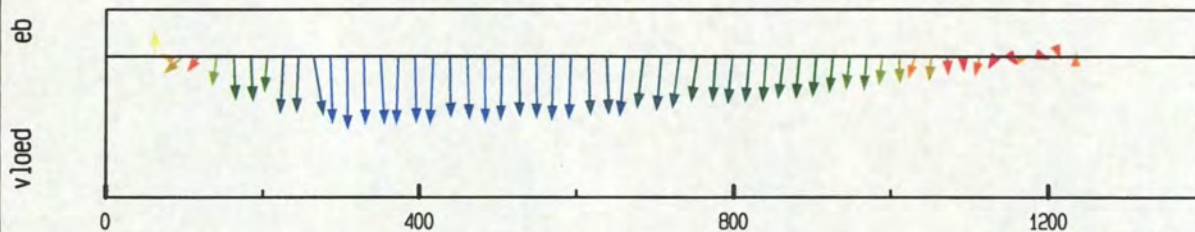

debiet- en stroomsnelheidsverdeling in de raai

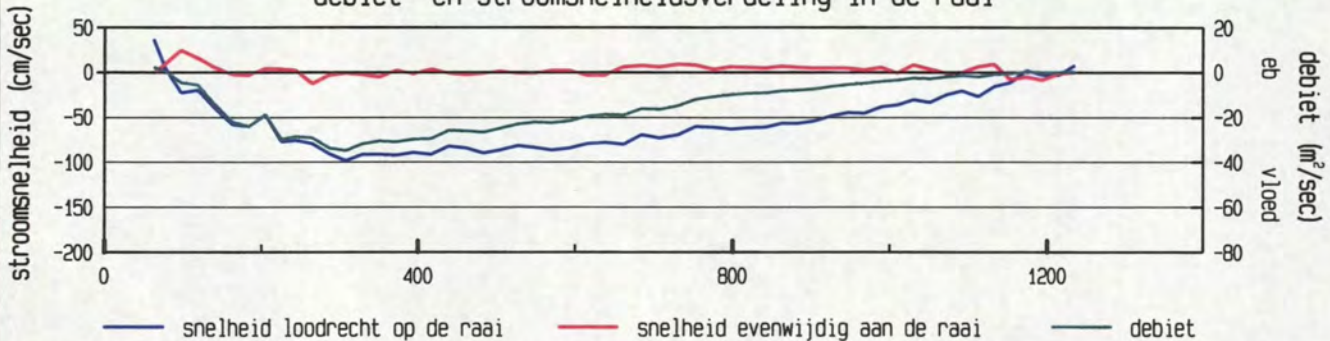

gevaren traject langs de raai

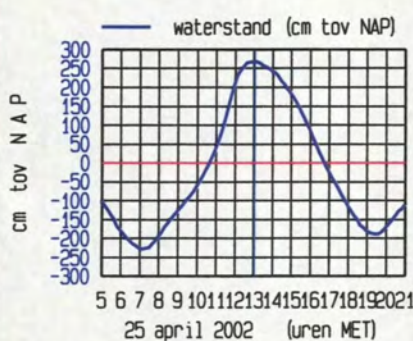
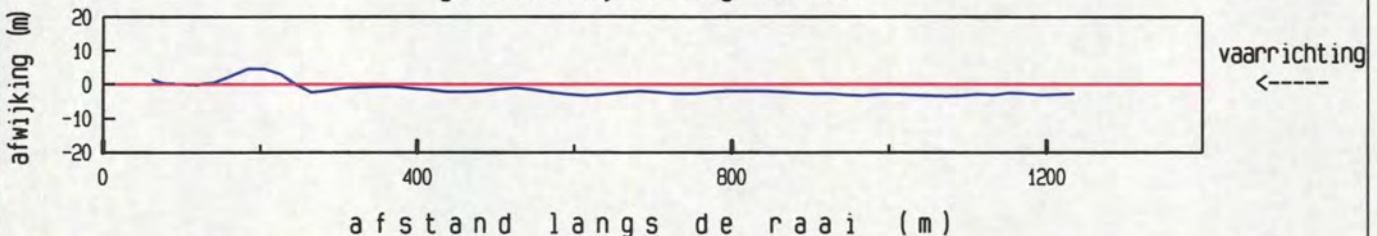

meetgebied



maximum gemiddelde stroom-
snelheid in de vertikaal

afstand uit nulpunt : 309 m
stroomsnelheid : 99 cm/sec
stroomrichting : 114°

doorstroomoppervlak : 25585 m²
raaidebiet : -17477 m³/sec

adcpfile : 0415049t.val

Pas van Terneuzen dd 25 april 2002

tijd : 1308 - 1315

adcpfile : 0415050t.val

gemeten snelheid (cm/sec) (eb > 0 , vloed < 0)

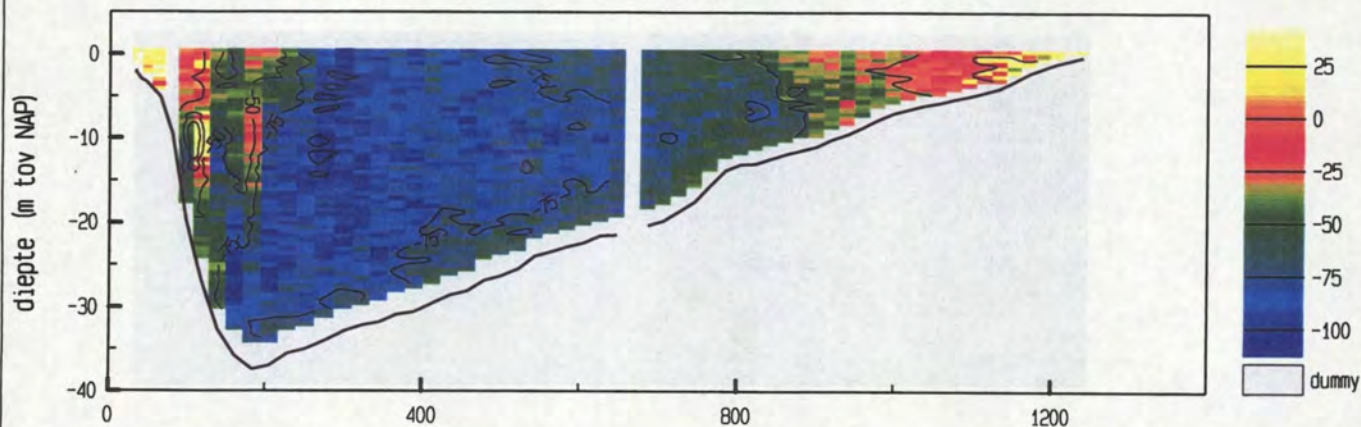

gemiddelde stroomsnelheid in de vertikaal

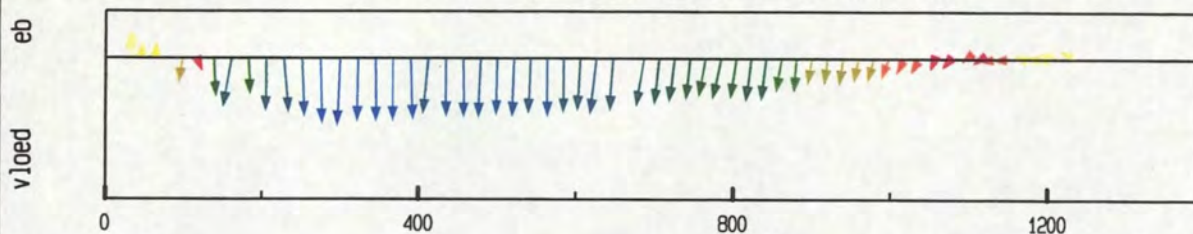

debiet- en stroomsnelheidsverdeling in de raai

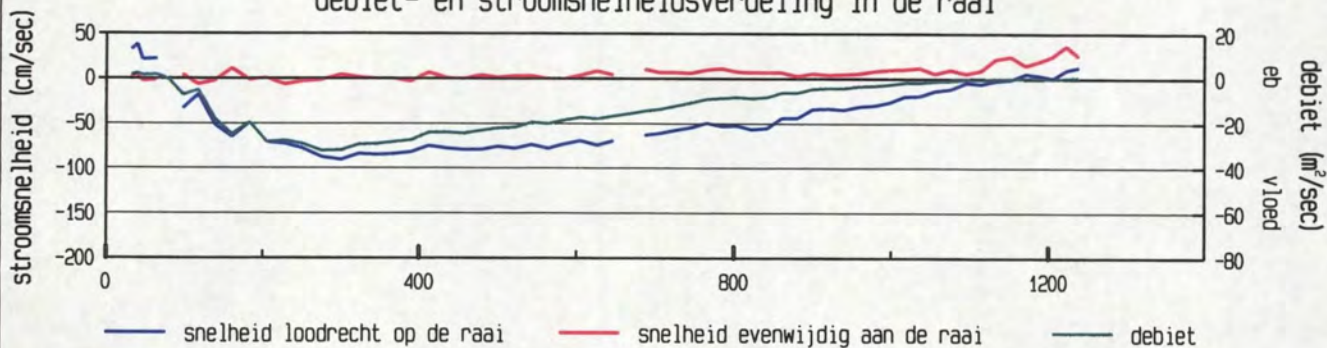

gevaren traject langs de raai

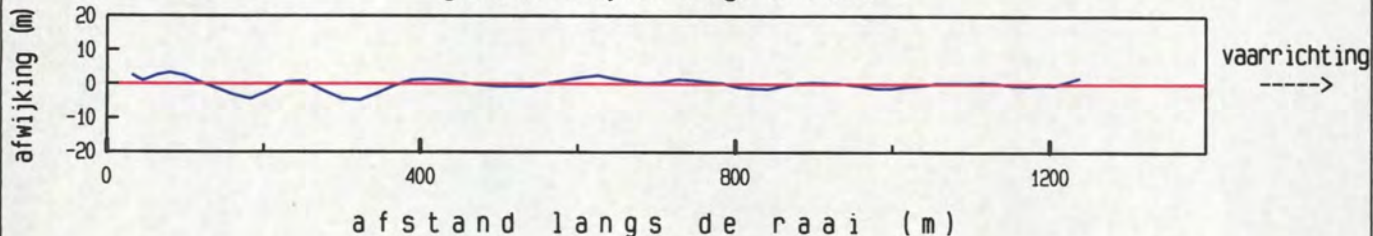

afstand langs de raai (m)

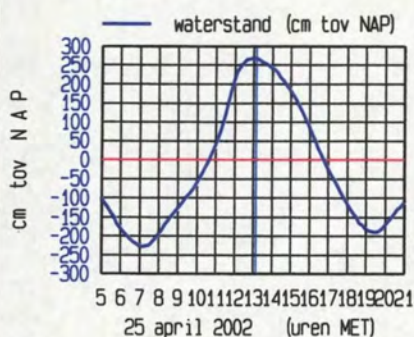

meetgebied

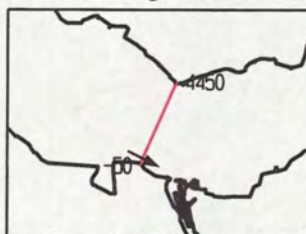

maximum gemiddelde stroom-
snelheid in de vertikaal

afstand uit nulpunt : 302 m

stroomsnelheid : 90 cm/sec

stroomrichting : 116°

doorstroomoppervlak : 25709 m²

raaidebiet : -15928 m³/sec

adcpfile : 0415050t.val

Pas van Terneuzen dd 25 april 2002
adcpfile : 0415051t.val

tijd : 1322 - 1329

gemeten snelheid (cm/sec) (eb > 0 , vloed < 0)

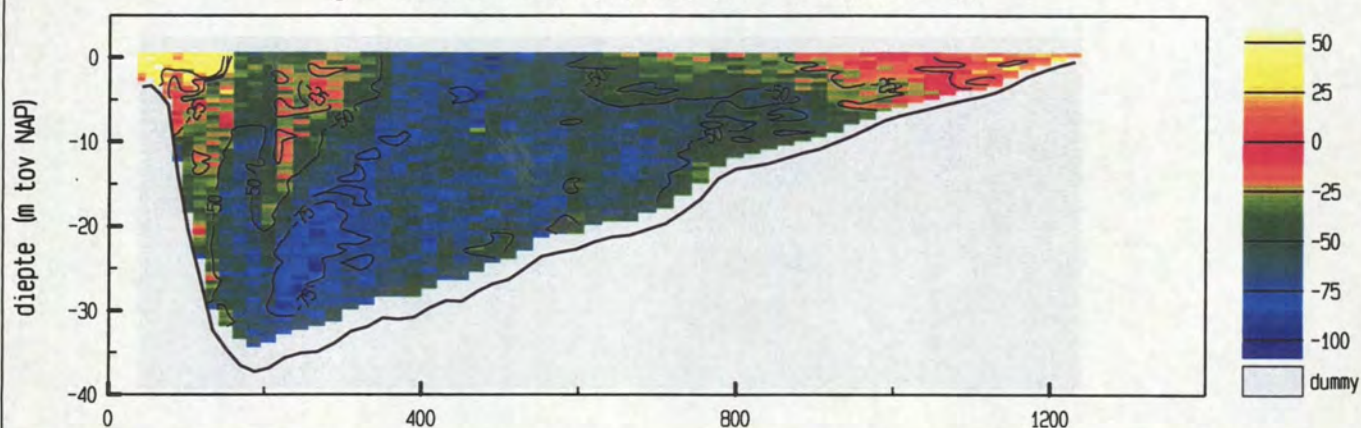

gemiddelde stroomsnelheid in de vertikaal

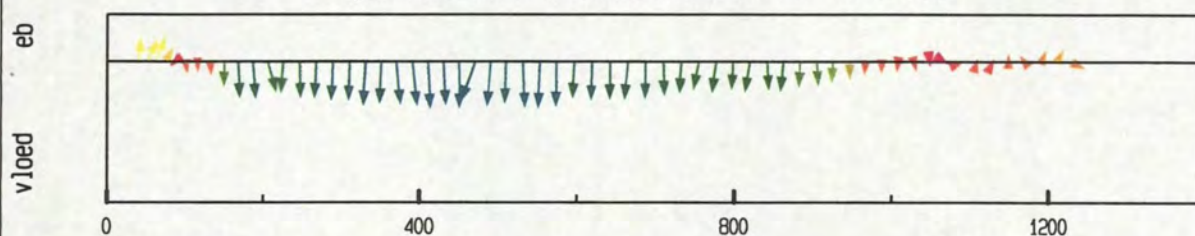

debiet- en stroomsnelheidsverdeling in de raai

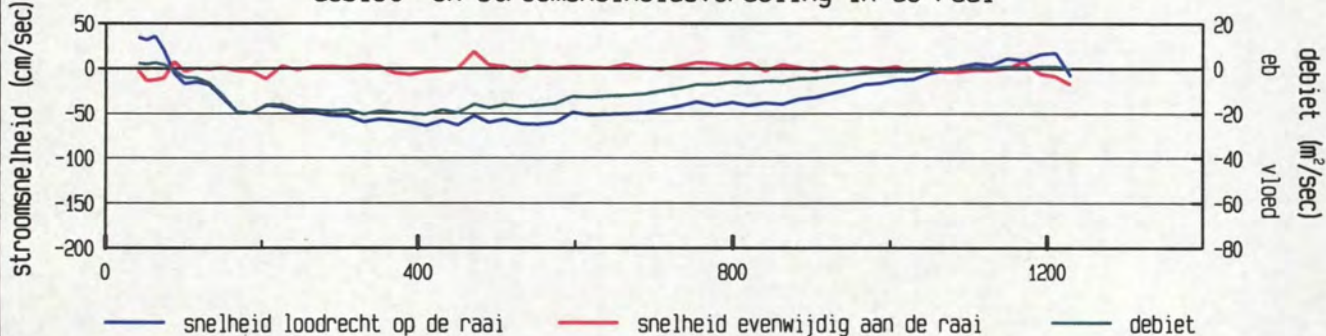

gevaren traject langs de raai

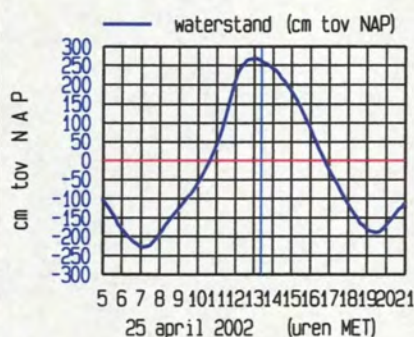
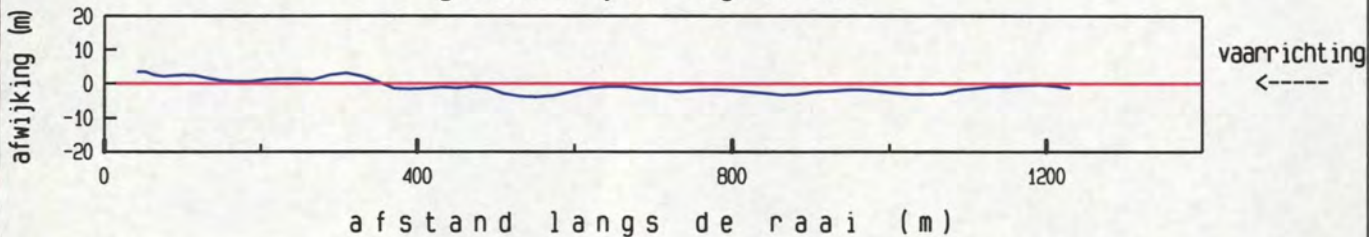

maximum gemiddelde stroom-
snelheid in de vertikaal

afstand uit nulpunt : 411 m
stroomsnelheid : 64 cm/sec
stroomrichting : 111°

doorstroomoppervlak : 25649 m²
raaidebiet : -11143 m³/sec

adcpfile : 0415051t.val

Pas van Terneuzen dd 25 april 2002
adcpfile : 0415052t.val

tijd : 1329 - 1335

gemeten snelheid (cm/sec) (eb > 0 , vloed < 0)

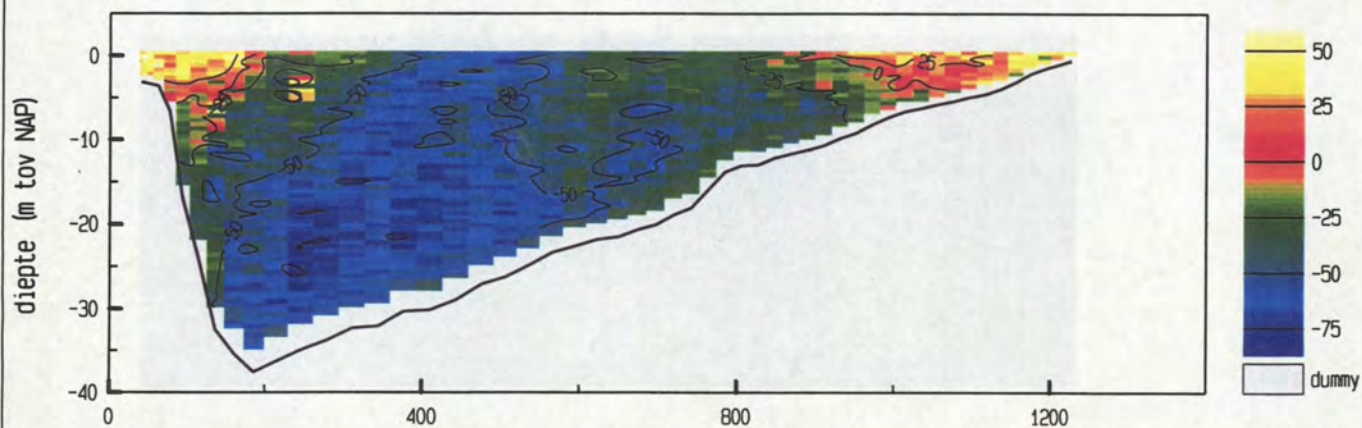

gemiddelde stroomsnelheid in de vertikaal

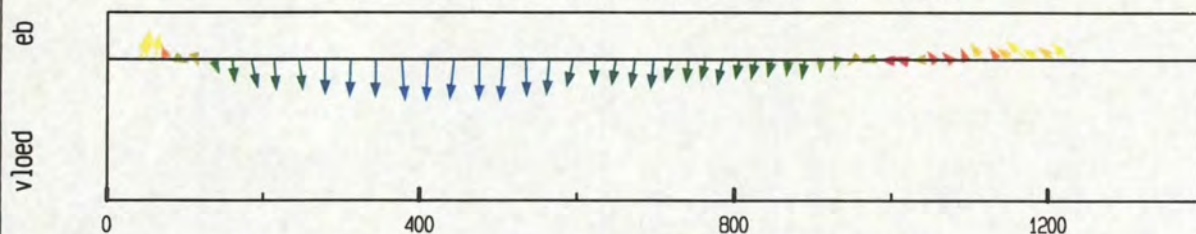

debiet- en stroomsnelheidsverdeling in de raai

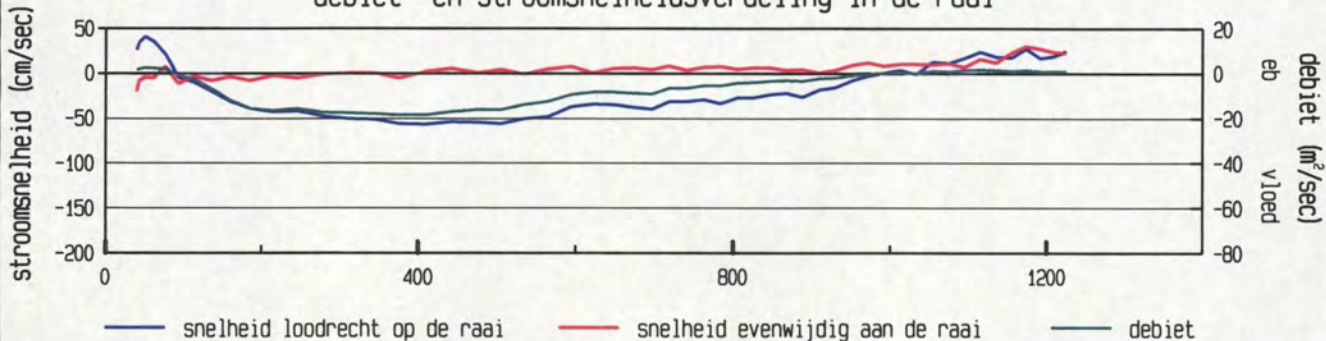

gevaren traject langs de raai

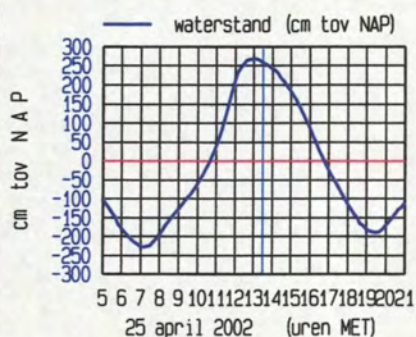
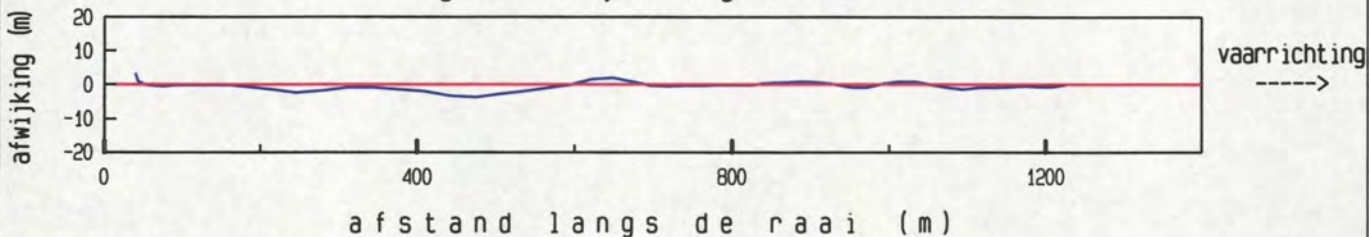

maximum gemiddelde stroom-
snelheid in de vertikaal

afstand uit nulpunt : 410 m
stroomsnelheid : 57 cm/sec
stroomrichting : 116°

doorstroomoppervlak : 25516 m²
raaidebiet : -9087 m³/sec

adcpfile : 0415052t.val

Pas van Terneuzen dd 25 april 2002
adcpfile : 0415053t.val

tijd : 1336 - 1342

gemeten snelheid (cm/sec) (eb > 0 , vloed < 0)

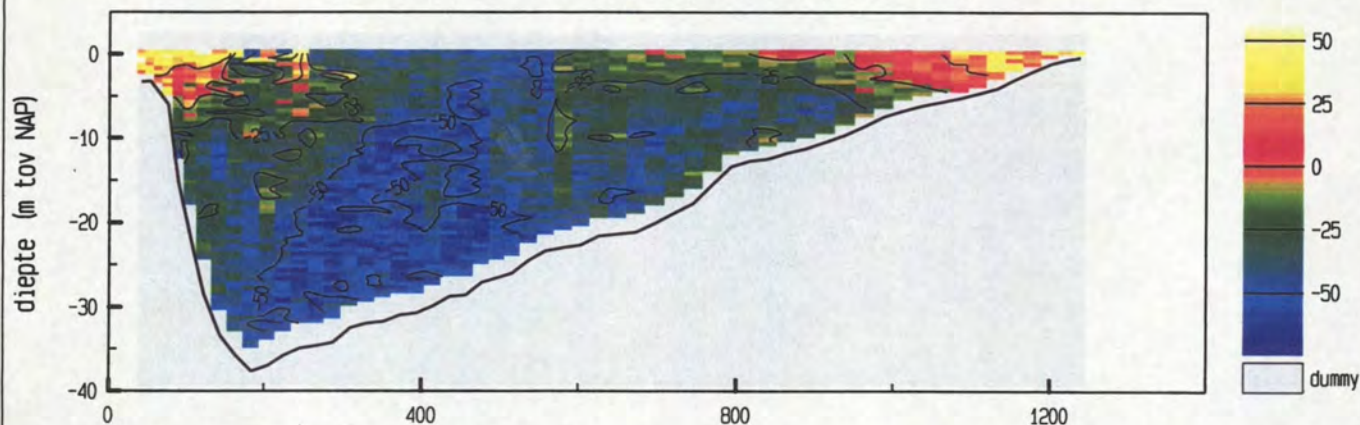

gemiddelde stroomsnelheid in de vertikaal

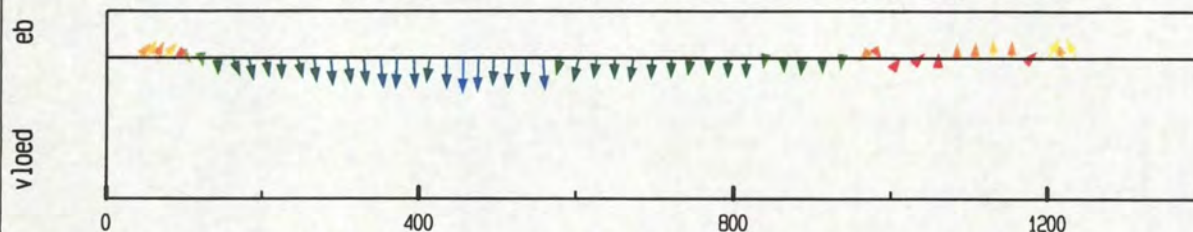

debiet- en stroomsnelheidsverdeling in de raai

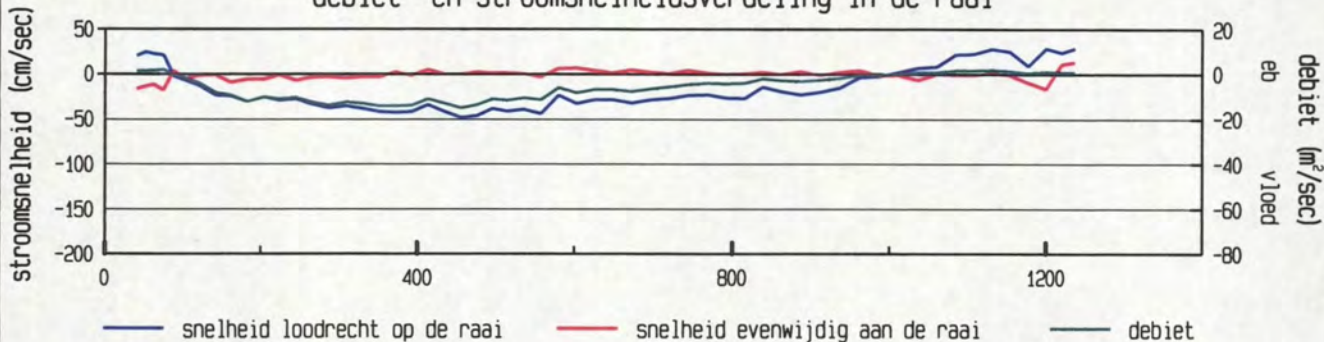

gevaaren traject langs de raai

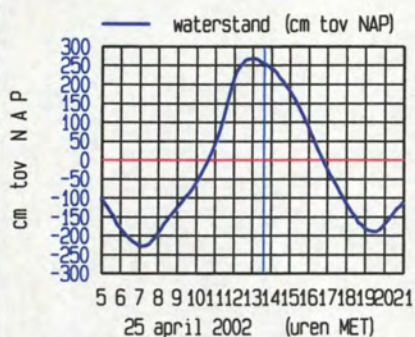
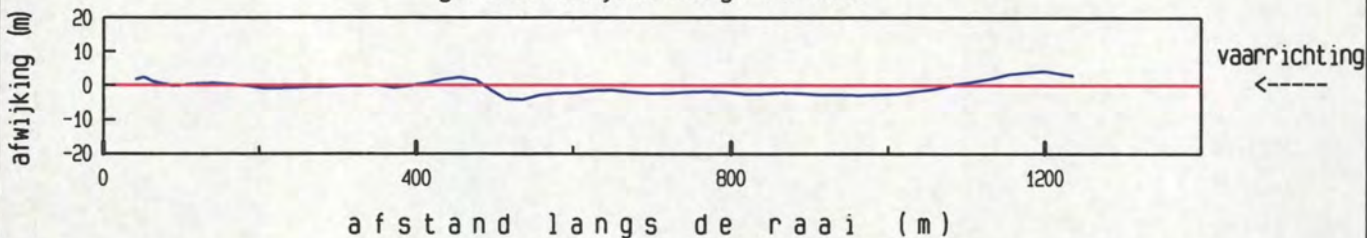

maximum gemiddelde stroom-
snelheid in de vertikaal

afstand uit nulpunt : 455 m
stroomsnelheid : 48 cm/sec
stroomrichting : 114 °

doorstroomoppervlak : 25580 m²
raaidebiet : -6931 m³/sec

adcpfile : 0415053t.val

Pas van Terneuzen dd 25 april 2002

tijd : 1344 - 1351

adcpfile : 0415054t.val

gemeten snelheid (cm/sec) (eb > 0 , vloed < 0)

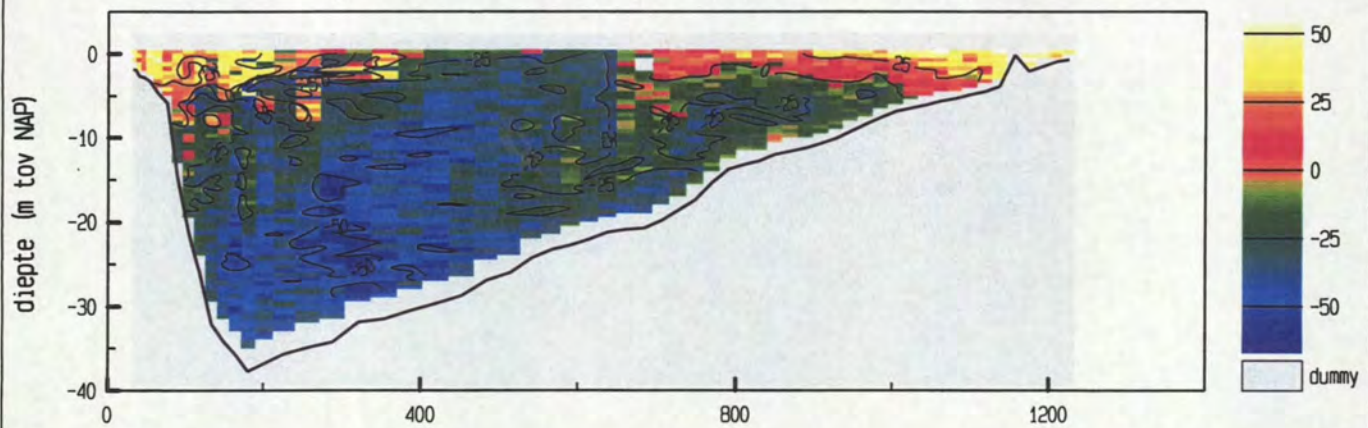

gemiddelde stroomsnelheid in de vertikaal



debiet- en stroomsnelheidsverdeling in de raai

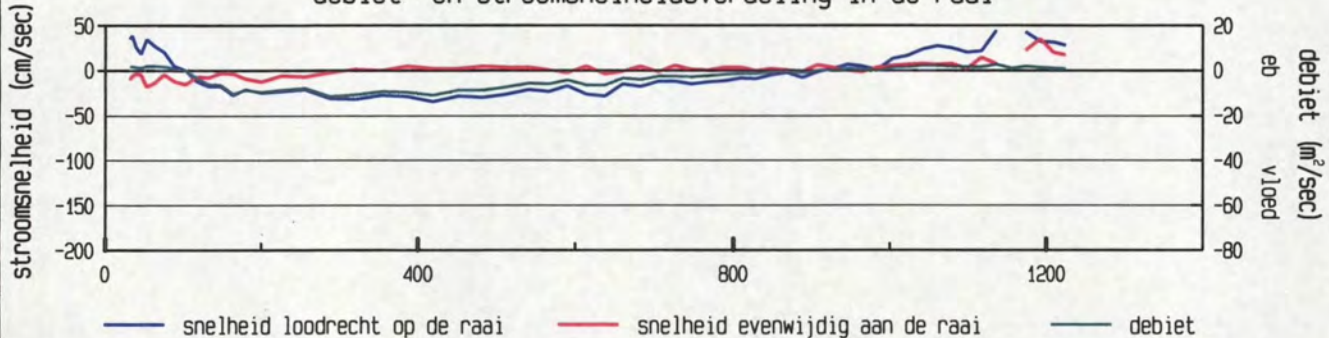

gevaren traject langs de raai

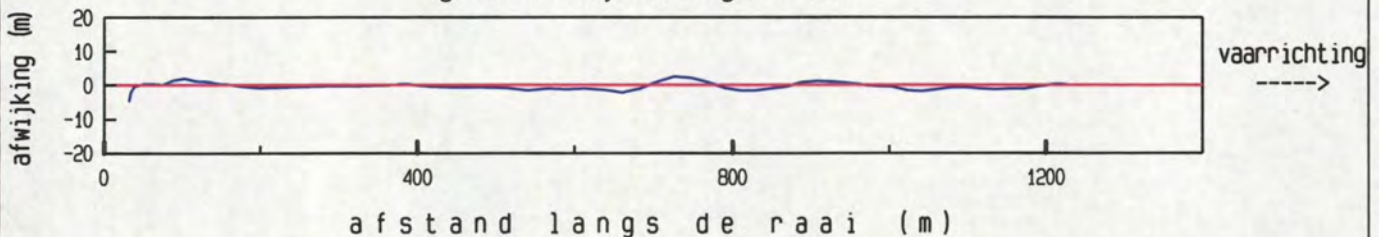

afstand langs de raai (m)

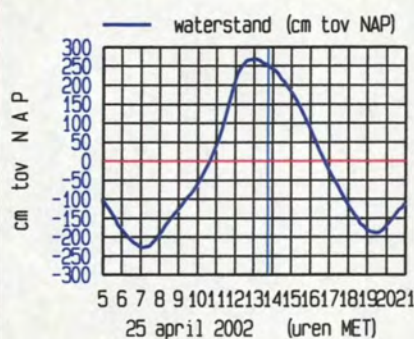

maximum gemiddelde stroom-
snelheid in de vertikaal

afstand uit nulpunt : 1174 m

stroomsnelheid : 48 cm/sec

stroomrichting : 267 °

doorstroomoppervlak : 25470 m²

raaidebiet : -4525 m³/sec

adcpfile : 0415054t.val

Pas van Terneuzen dd 25 april 2002
adcpfile : 0415055t.val

tijd : 1356 - 1402

gemeten snelheid (cm/sec) (eb > 0 , vloed < 0)

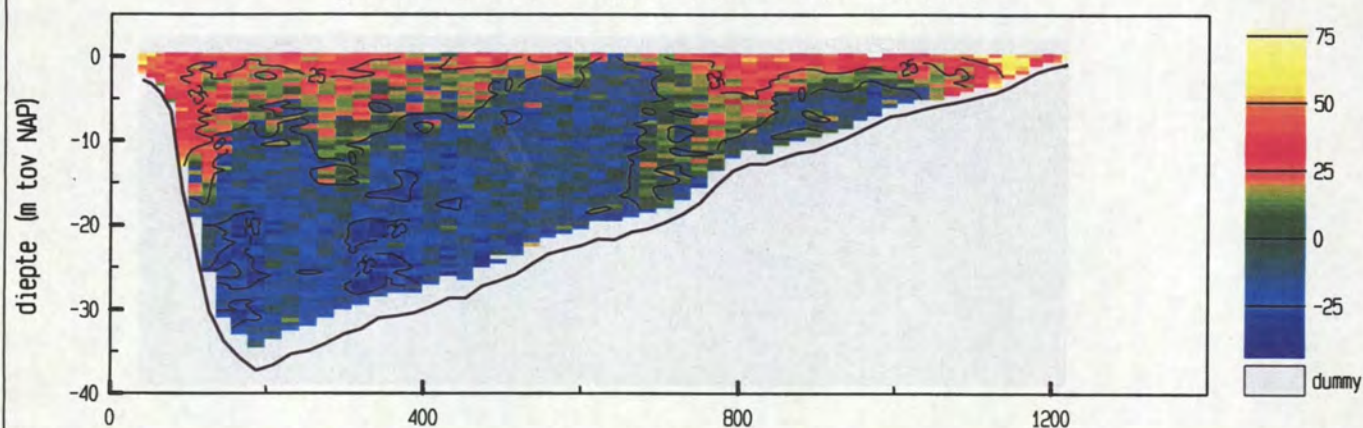

gemiddelde stroomsnelheid in de vertikaal

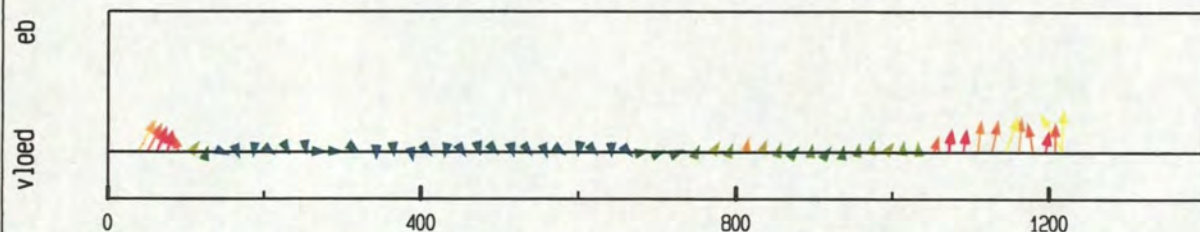

debiet- en stroomsnelheidsverdeling in de raai

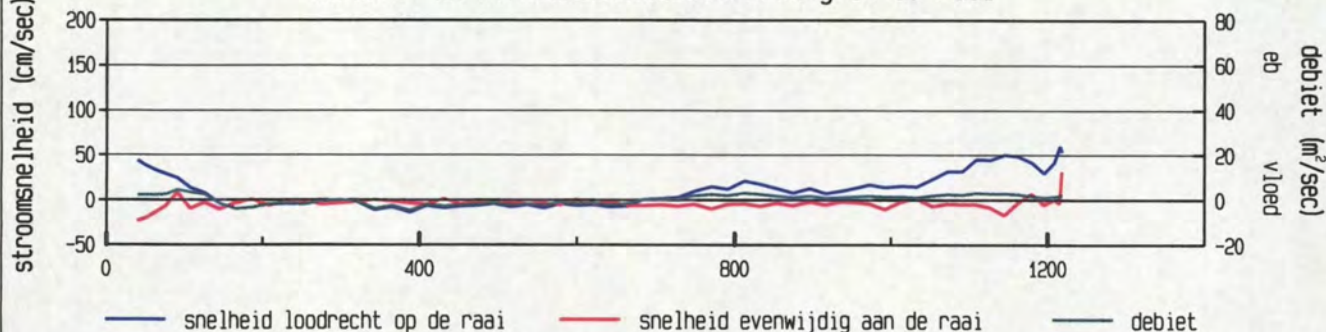

gevaren traject langs de raai

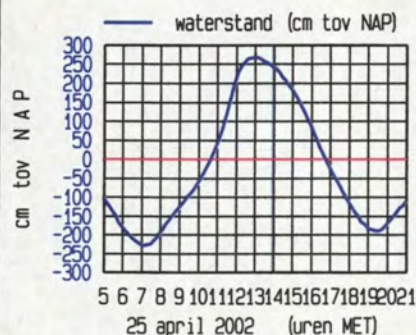
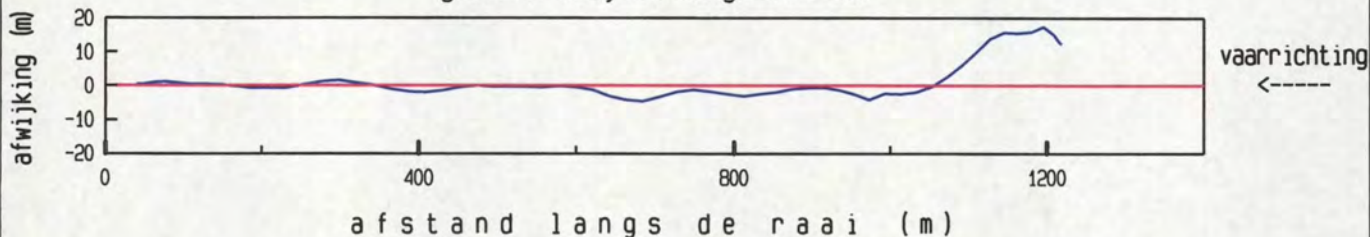

maximum gemiddelde stroom-
snelheid in de vertikaal

afstand uit nulpunt : 1219 m

stroomsnelheid : 63 cm/sec

stroomrichting : 264°

doorstroomoppervlak : 25300 m²

raaidebiet : 244 m³/sec

adcpfile : 0415055t.val

Pas van Terneuzen dd 25 april 2002

tijd : 1408 - 1414

adcfile : 0415056t.val

gemeten snelheid (cm/sec) (eb > 0 , vloed < 0)

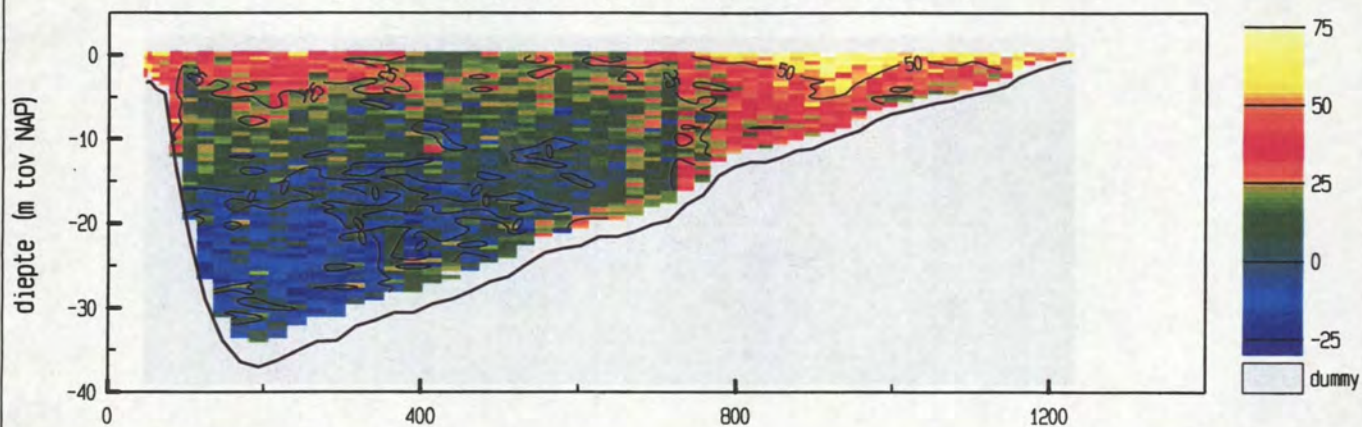

gemiddelde stroomsnelheid in de vertikaal

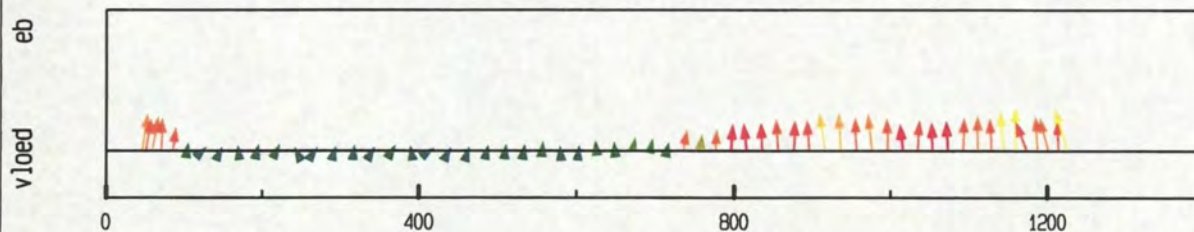

debiet- en stroomsnelheidsverdeling in de raai

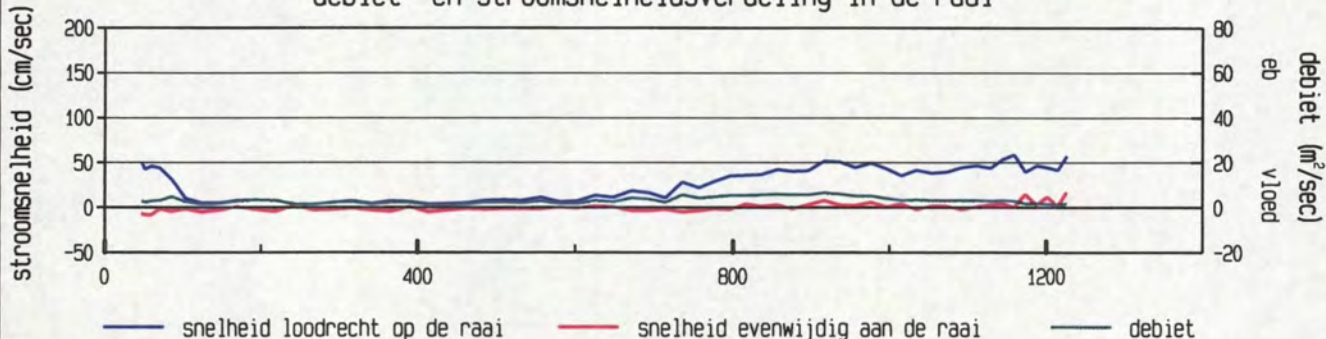

gevaaren traject langs de raai

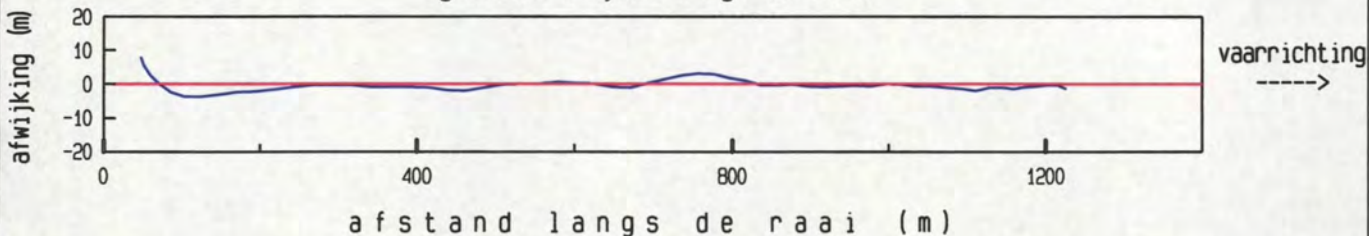

afstand langs de raai (m)

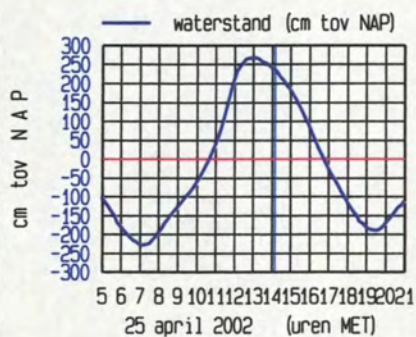

meetgebied



maximum gemiddelde stroom-
snelheid in de vertikaal

afstand uit nulpunt : 1227 m

stroomsnelheid : 60 cm/sec

stroomrichting : 277 °

doorstroomoppervlak : 25240 m²

raaidebiet : 3765 m³/sec

adcfile : 0415056t.val

Pas van Terneuzen dd 25 april 2002
adcpfile : 0415057t.val

tijd : 1415 - 1424

gemeten snelheid (cm/sec) (eb > 0 , vloed < 0)

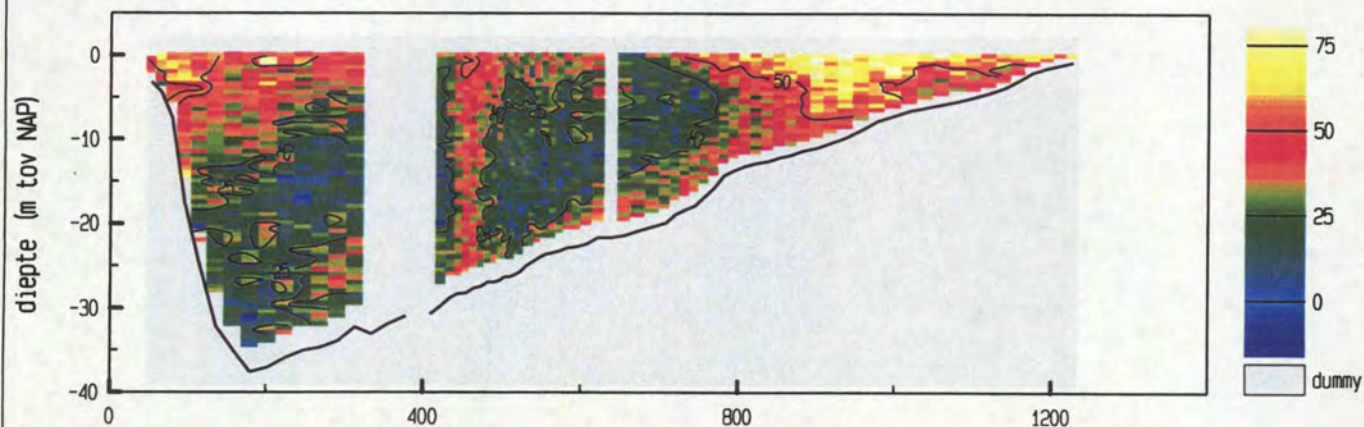

gemiddelde stroomsnelheid in de vertikaal

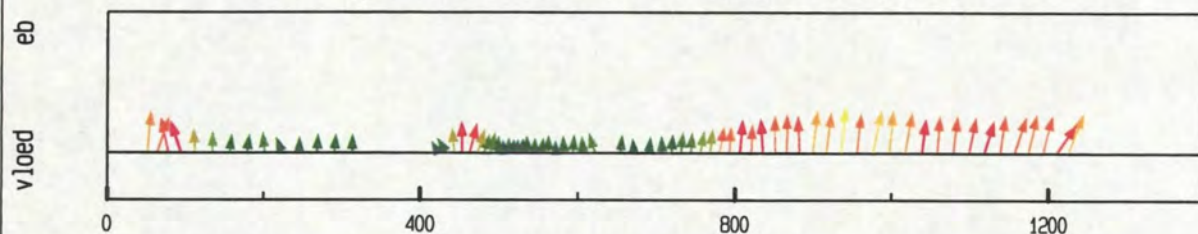

debiet- en stroomsnelheidsverdeling in de raai

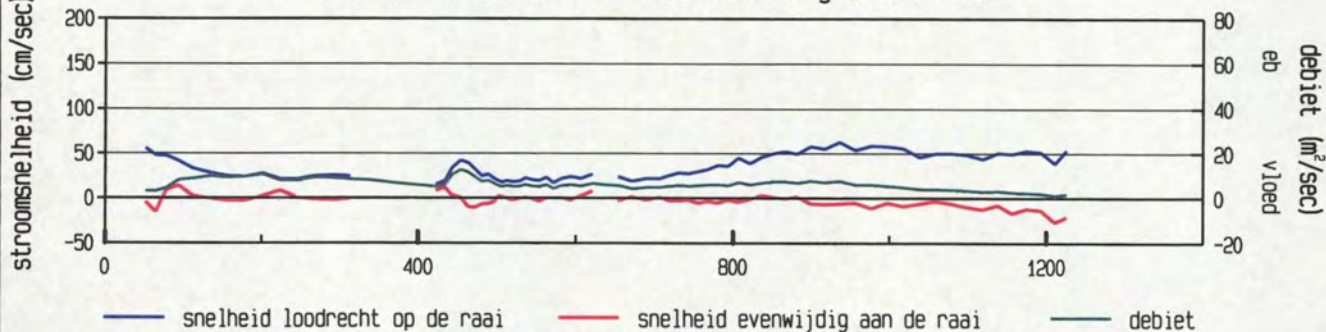

gevaaren traject langs de raai

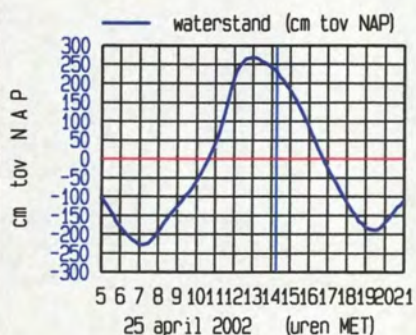
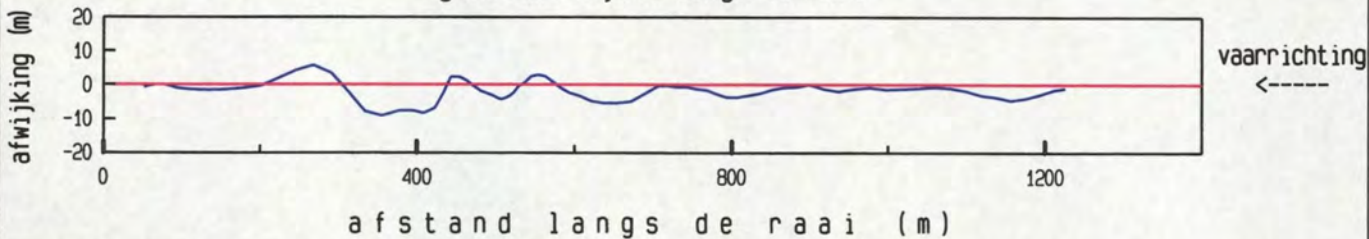

maximum gemiddelde stroom-
snelheid in de vertikaal

afstand uit nulpunt : 937 m

stroomsnelheid : 63 cm/sec

stroomrichting : 299°

doorstroomoppervlak : 25270 m²

raaidebiet : 7415 m³/sec

adcpfile : 0415057t.val

Pas van Terneuzen dd 25 april 2002

tijd : 1428 - 1435

adcfile : 0415058t.val

gemeten snelheid (cm/sec) (eb > 0 , vloed < 0)

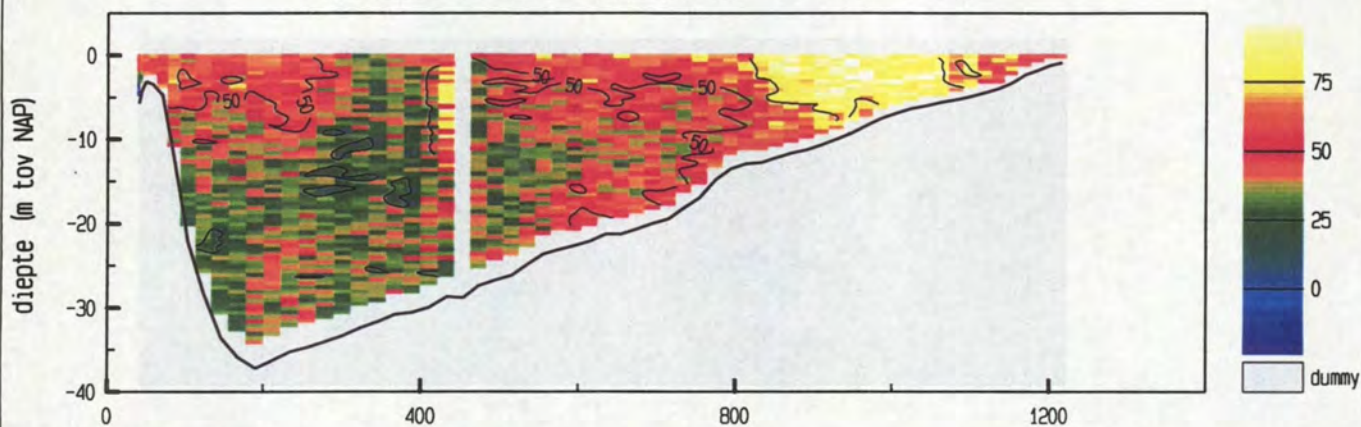

gemiddelde stroomsnelheid in de vertikaal

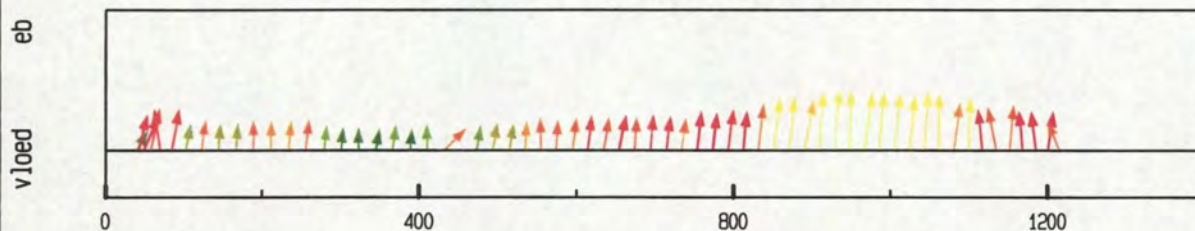

debiet- en stroomsnelheidsverdeling in de raai

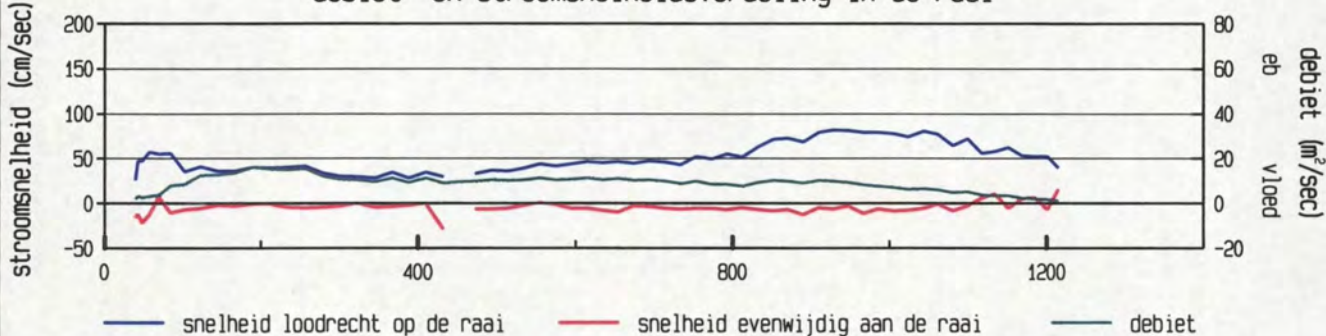

gevaren traject langs de raai

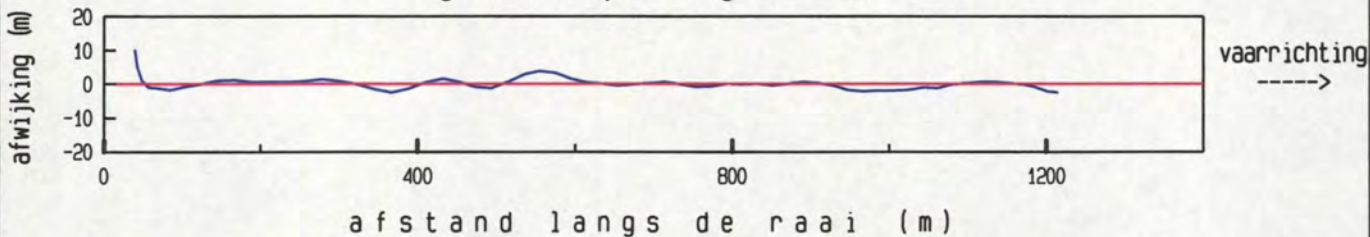

afstand langs de raai (m)

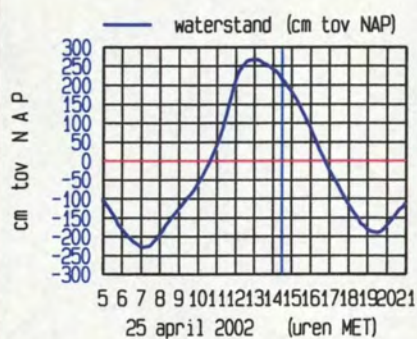

maximum gemiddelde stroom-
snelheid in de vertikaal

afstand uit nulpunt : 930 m

stroomsnelheid : 83 cm/sec

stroomrichting : 298 °

doorstroomoppervlak : 25024 m²

raaidebiet : 10905 m³/sec

adcfile : 0415058t.val

Pas van Terneuzen dd 25 april 2002
adcpfile : 0415059t.val

tijd : 1436 - 1441

gemeten snelheid (cm/sec) (eb > 0 , vloed < 0)

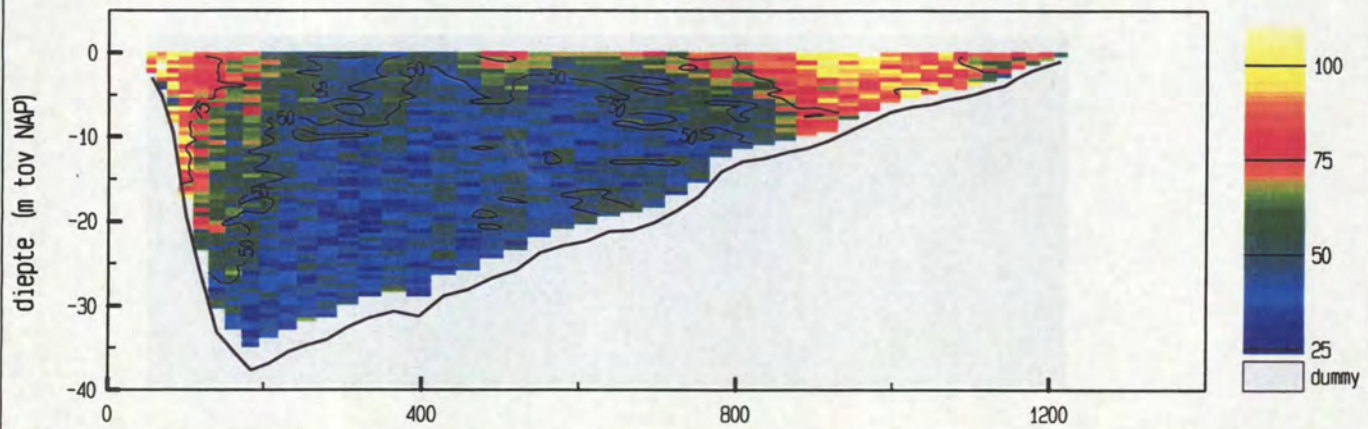

gemiddelde stroomsnelheid in de vertikaal

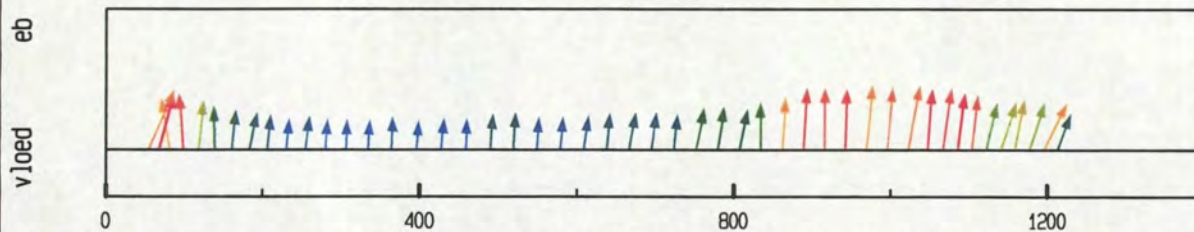

debiet- en stroomsnelheidsverdeling in de raai

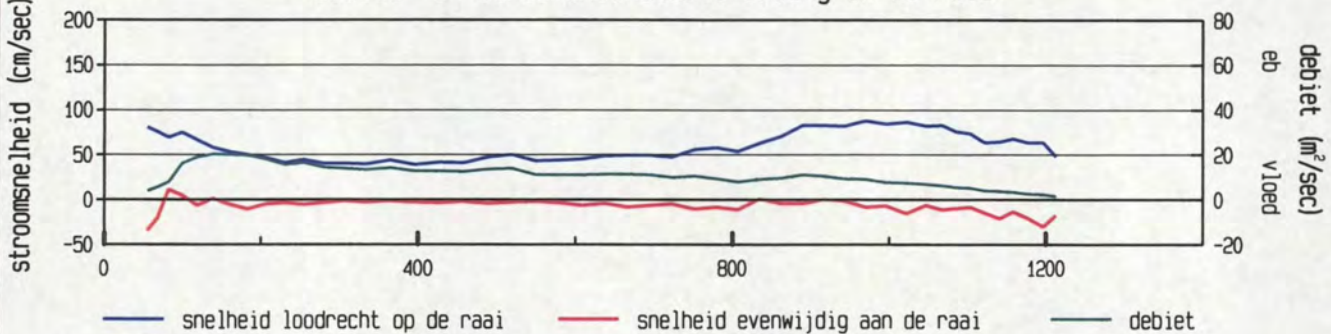

gevaren traject langs de raai

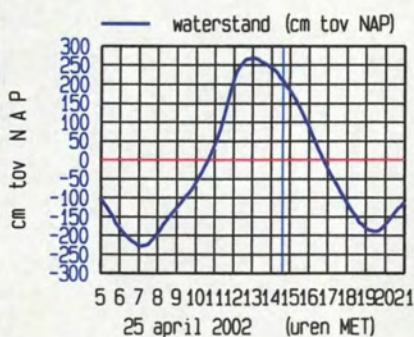
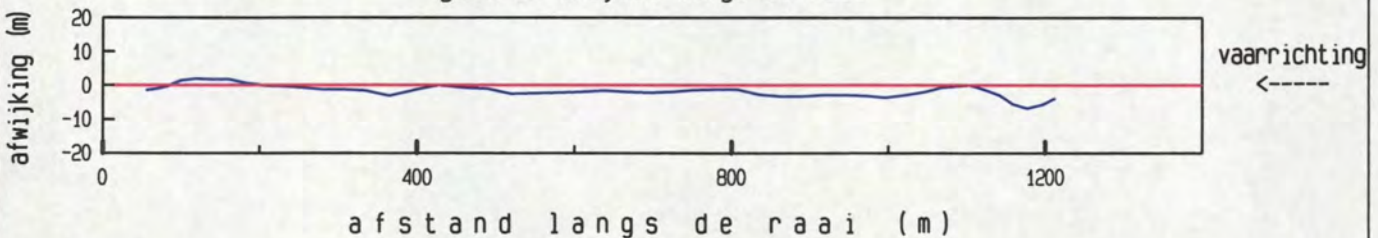

maximum gemiddelde stroom-
snelheid in de vertikaal

afstand uit nulpunt : 970 m

stroomsnelheid : 88 cm/sec

stroomrichting : 299 °

doorstroomoppervlak : 24821 m²

raaidebiet : 12847 m³/sec

adcpfile : 0415059t.val

Pas van Terneuzen dd 25 april 2002
adcpfile : 0415060t.val

tijd : 1442 - 1449

gemeten snelheid (cm/sec) (eb > 0 , vloed < 0)

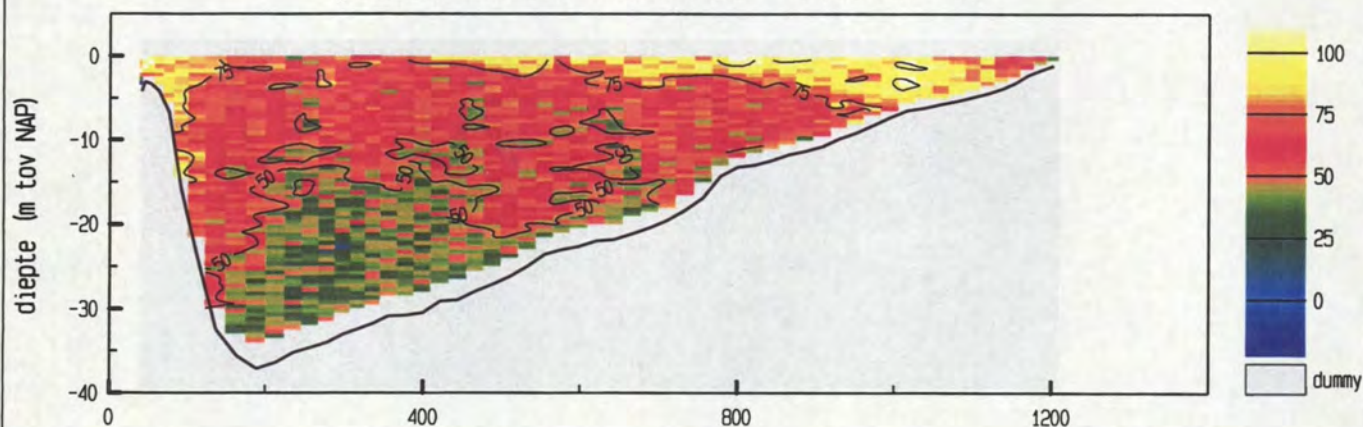

gemiddelde stroomsnelheid in de vertikaal

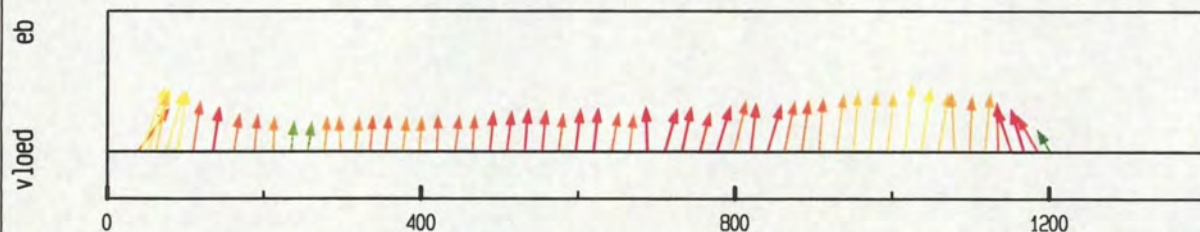

debiet- en stroomsnelheidsverdeling in de raai

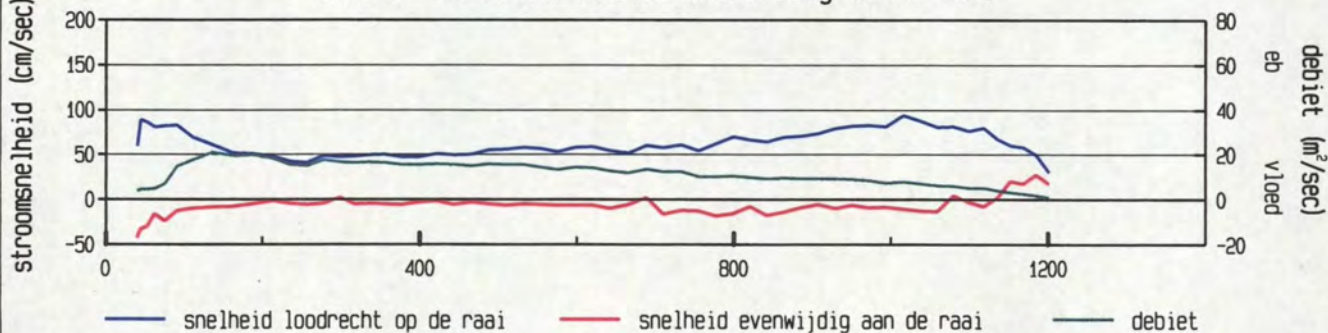

gevaaren traject langs de raai

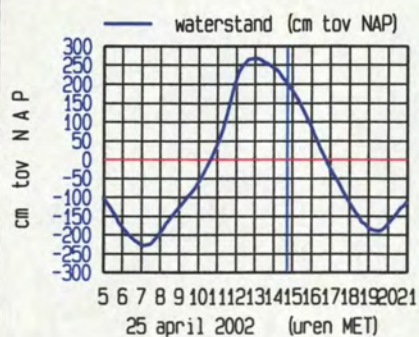
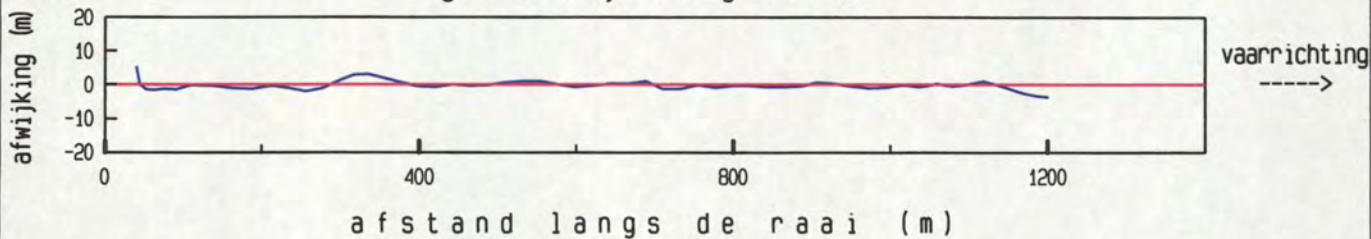

meetgebied

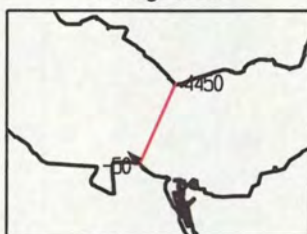

maximum gemiddelde stroom-
snelheid in de vertikaal

afstand uit nulpunt : 45 m
stroomsnelheid : 95 cm/sec
stroomrichting : 314 °

doorstroomoppervlak : 24788 m²
raaidebiet : 14081 m³/sec

adcpfile : 0415060t.val

Pas van Terneuzen dd 25 april 2002
adcpfile : 0415061t.val

tijd : 1453 - 1459

gemeten snelheid (cm/sec) (eb > 0 , vloed < 0)

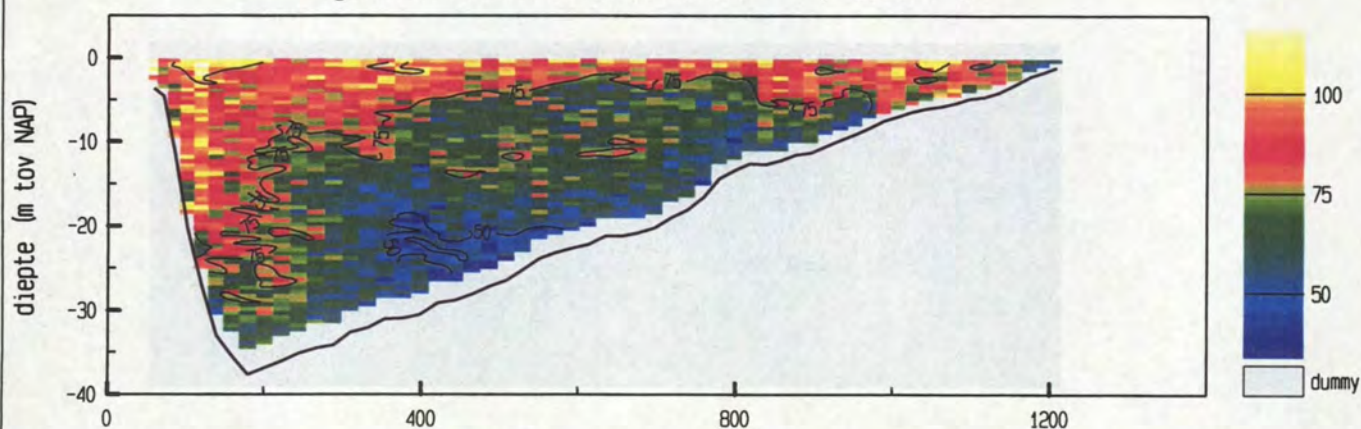

gemiddelde stroomsnelheid in de vertikaal

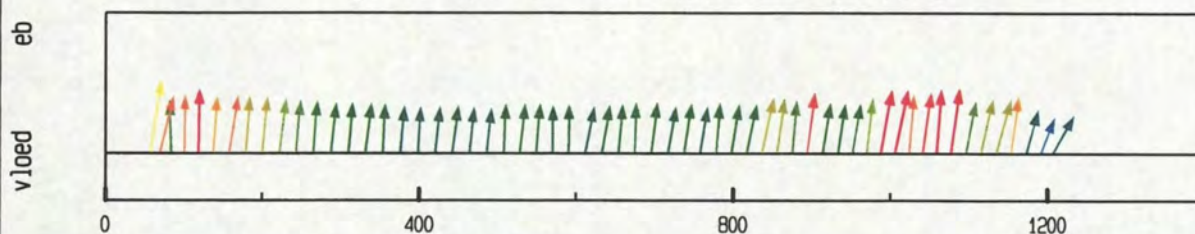

debiet- en stroomsnelheidsverdeling in de raai

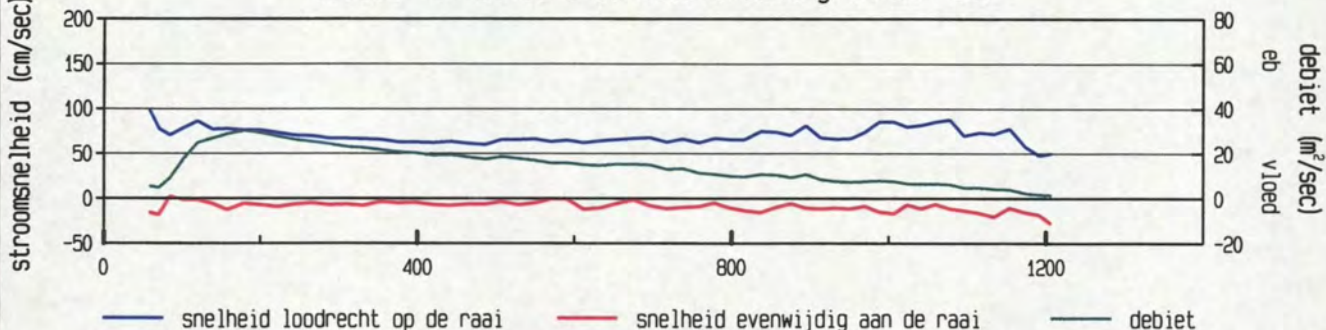

gevaren traject langs de raai

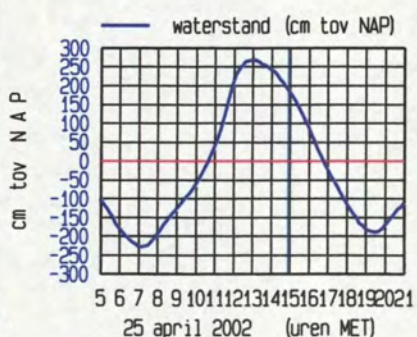
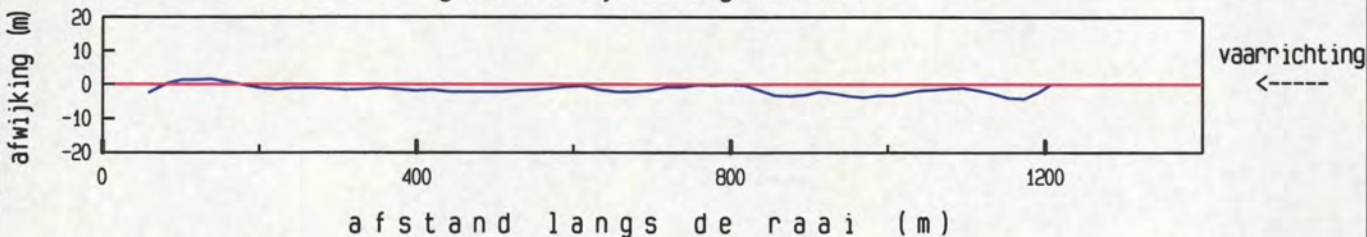

maximum gemiddelde stroom-
snelheid in de vertikaal

afstand uit nulpunt : 59 m
stroomsnelheid : 100 cm/sec
stroomrichting : 303°

doorstroomoppervlak : 24650 m²
raaidebiet : 17045 m³/sec

adcpfile : 0415061t.val

Pas van Terneuzen dd 25 april 2002
 adcpfile : 0415062t.val

tijd : 1500 - 1506

gemeten snelheid (cm/sec) (eb > 0 , vloed < 0)

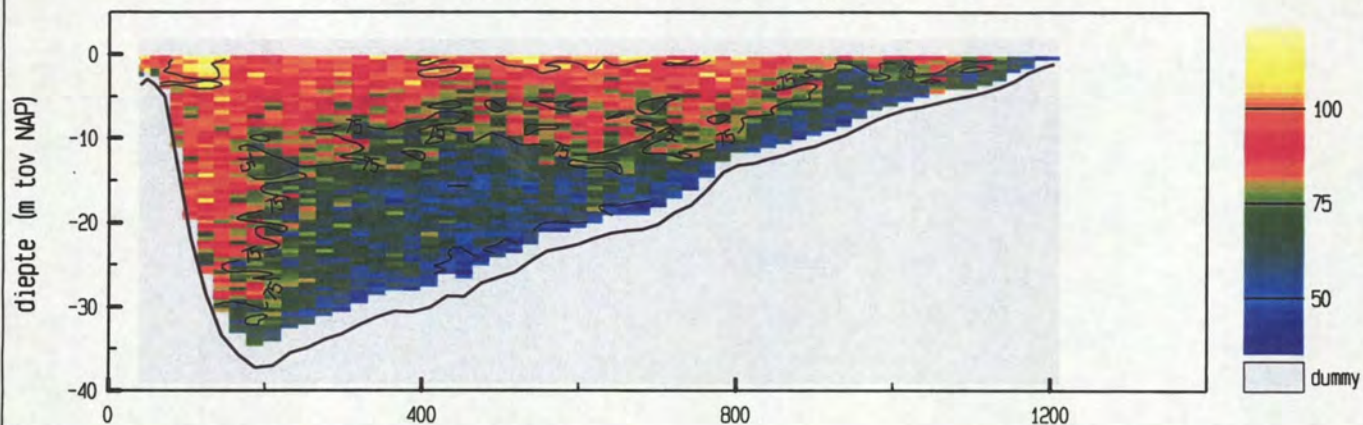

gemiddelde stroomsnelheid in de vertikaal

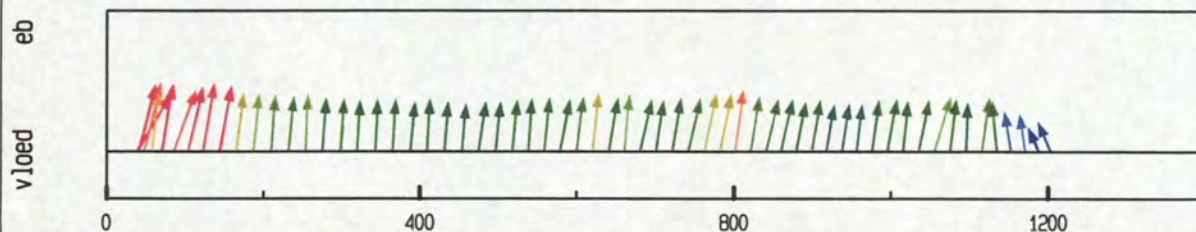

debiet- en stroomsnelheidsverdeling in de raai

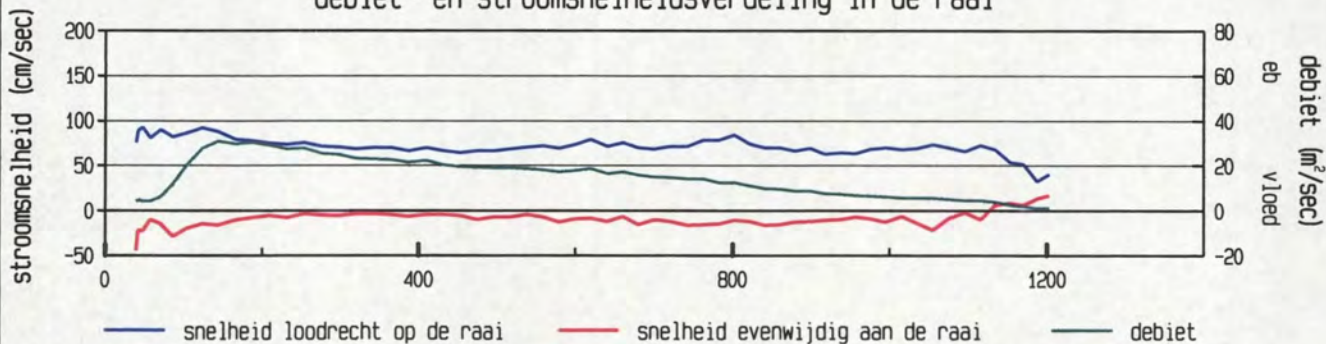

gevaaren traject langs de raai

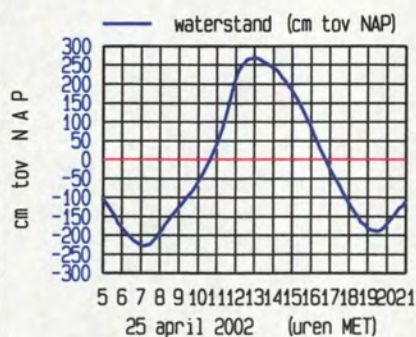
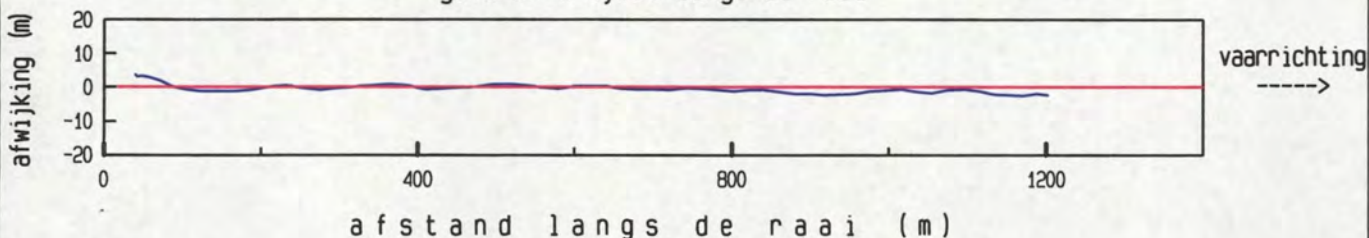

maximum gemiddelde stroom-
 snelheid in de vertikaal

afstand uit nulpunt : 48 m
 stroomsnelheid : 95 cm/sec
 stroomrichting : 308°

doorstroomoppervlak : 24555 m²
 raaidebiet : 17840 m³/sec

adcpfile : 0415062t.val

Pas van Terneuzen dd 25 april 2002
 adcpfile : 0415063t.val

tijd : 1508 - 1515

gemeten snelheid (cm/sec) (eb > 0 , vloed < 0)

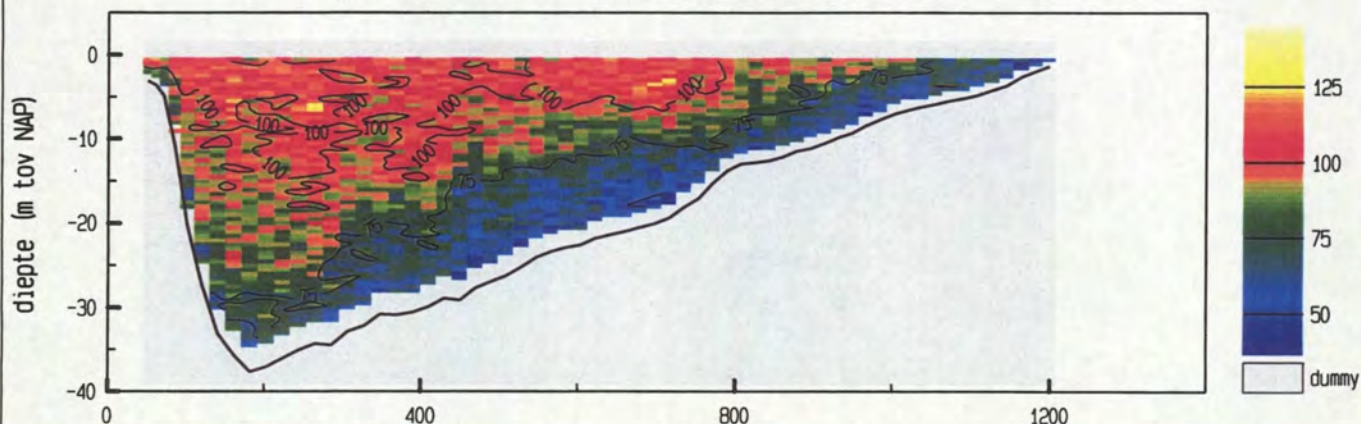

gemiddelde stroomsnelheid in de vertikaal

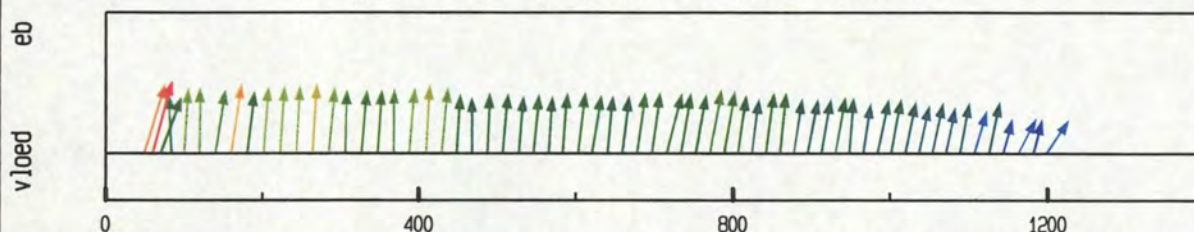

debiet- en stroomsnelheidsverdeling in de raai

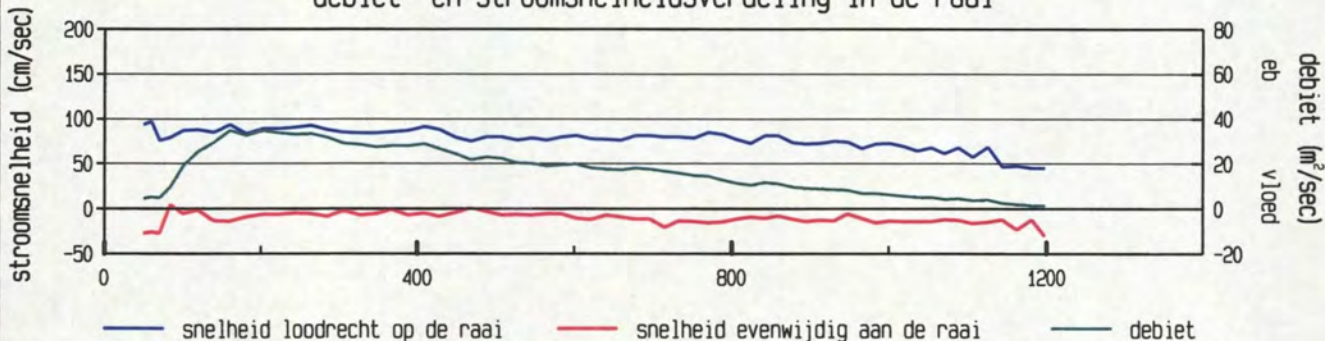

gevaren traject langs de raai

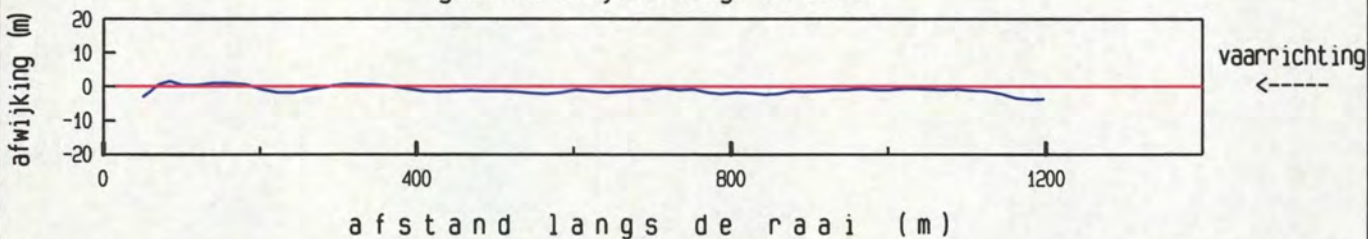

afstand langs de raai (m)

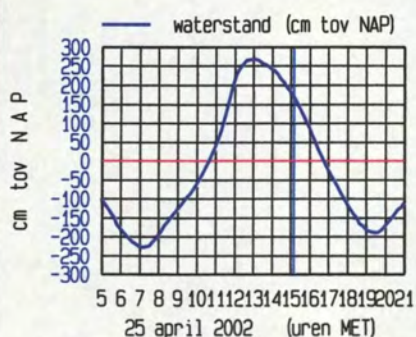

meetgebied

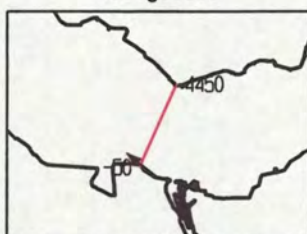

maximum gemiddelde stroom-
 snelheid in de vertikaal

afstand uit nulpunt : 61 m
 stroomsnelheid : 100 cm/sec
 stroomrichting : 309°

doorstroomoppervlak : 24383 m²
 raaidebiet : 19974 m³/sec

adcpfile : 0415063t.val

Pas van Terneuzen dd 25 april 2002
 adcpfile : 0415064t.val

tijd : 1516 - 1522

gemeten snelheid (cm/sec) (eb > 0 , vloed < 0)

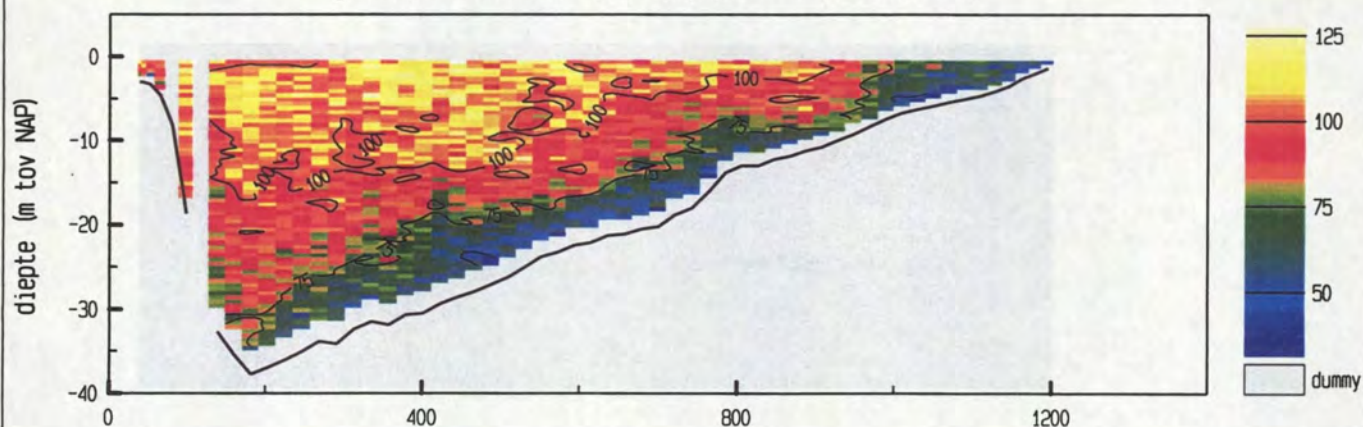

gemiddelde stroomsnelheid in de vertikaal

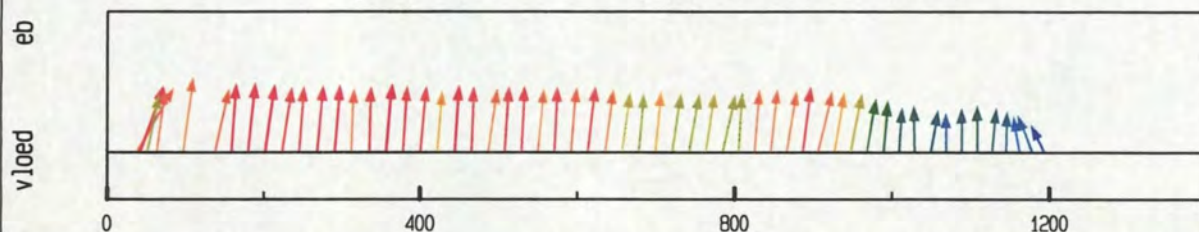

debiet- en stroomsnelheidsverdeling in de raai

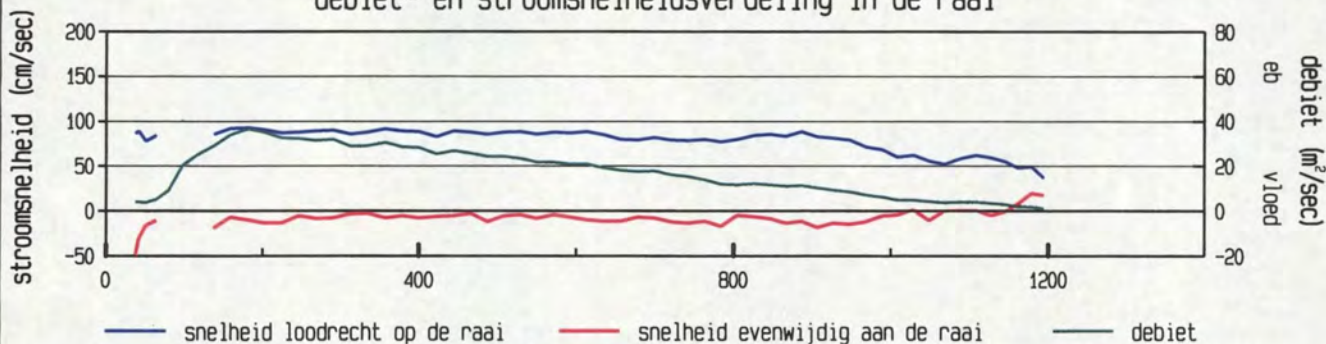

gevaren traject langs de raai

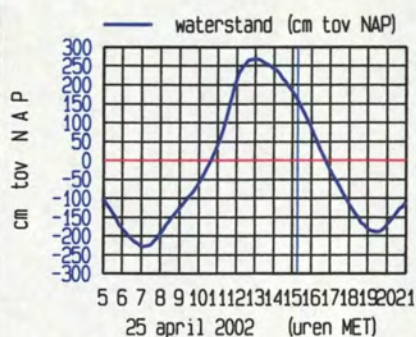
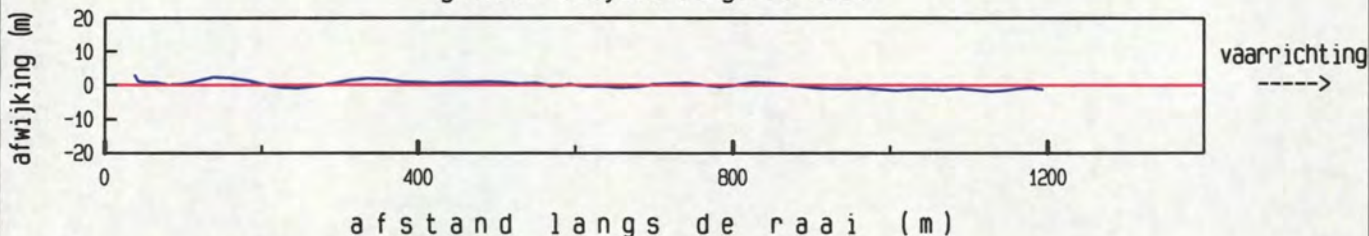

maximum gemiddelde stroom-
 snelheid in de vertikaal

afstand uit nulpunt : 98 m
 stroomsnelheid : 102 cm/sec
 stroomrichting : 302°

doorstroomoppervlak : 24286 m²
 raaidebiet : 20641 m³/sec

adcpfile : 0415064t.val

Pas van Terneuzen dd 25 april 2002
adcpfile : 0415065t.val

tijd : 1524 - 1529

gemeten snelheid (cm/sec) (eb > 0 , vloed < 0)

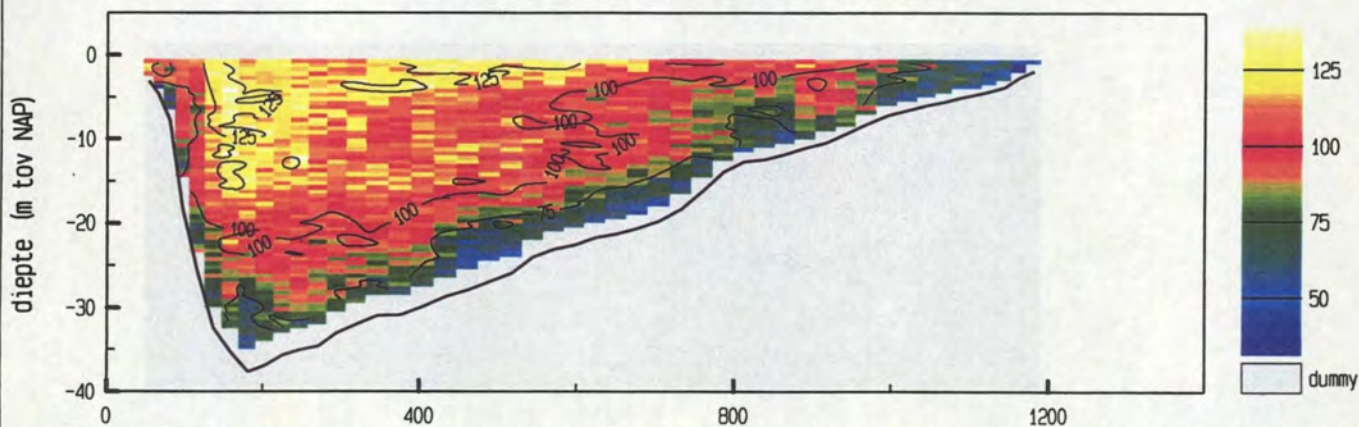

gemiddelde stroomsnelheid in de vertikaal

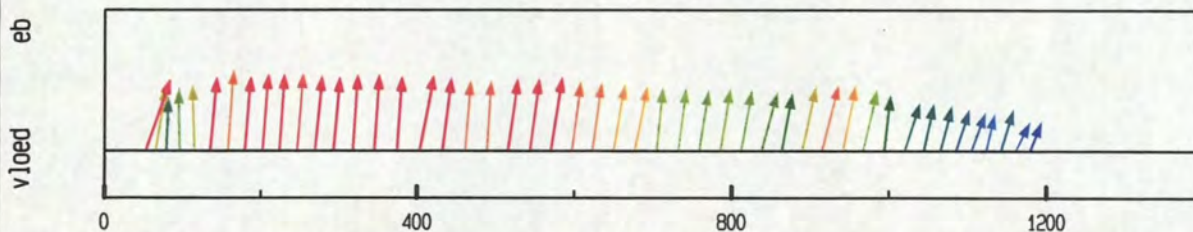

debiet- en stroomsnelheidsverdeling in de raai

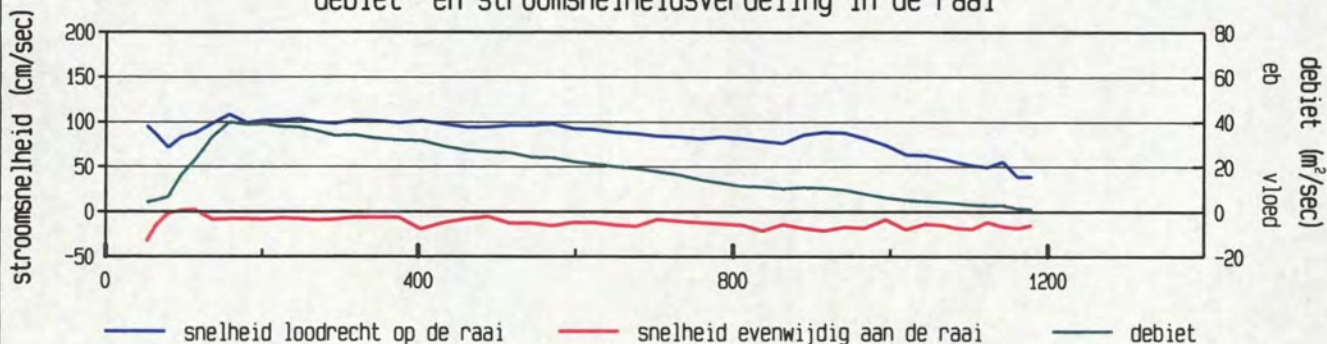

gevaren traject langs de raai

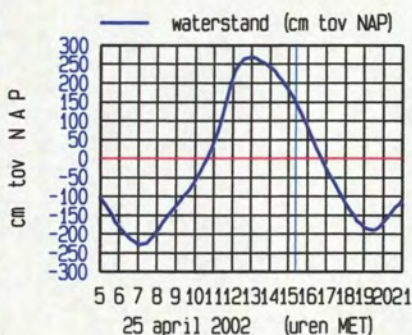
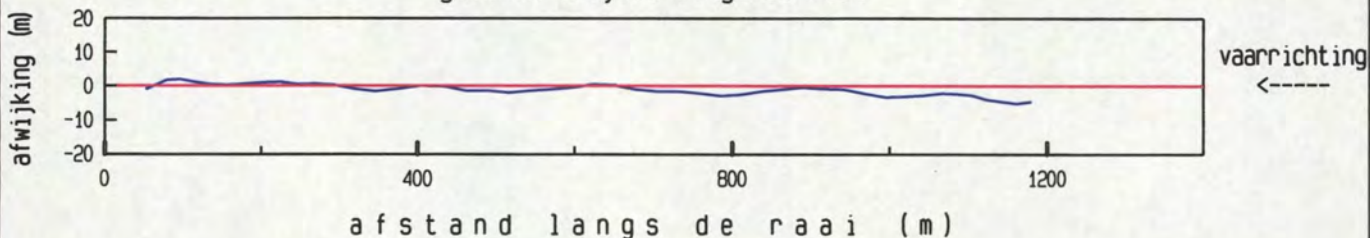

maximum gemiddelde stroom-
snelheid in de vertikaal

afstand uit nulpunt : 159 m
stroomsnelheid : 109 cm/sec
stroomrichting : 298 °

doorstroomoppervlak : 24016 m²
raaidebiet : 22213 m³/sec

adcpfile : 0415065t.val

Pas van Terneuzen dd 25 april 2002

tijd : 1530 - 1536

adcfile : 0415066t.val

gemeten snelheid (cm/sec) (eb > 0 , vloed < 0)

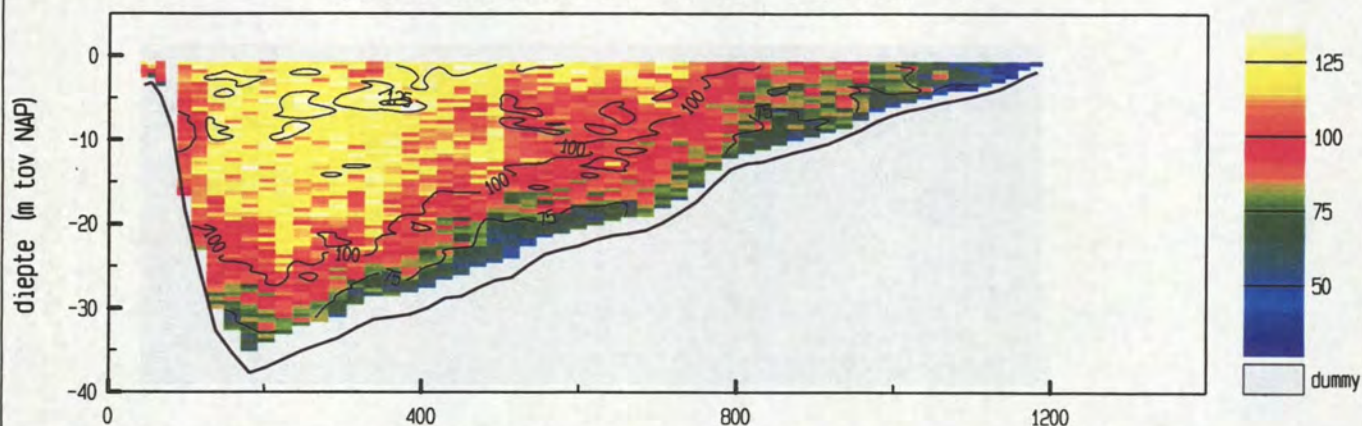

gemiddelde stroomsnelheid in de vertikaal

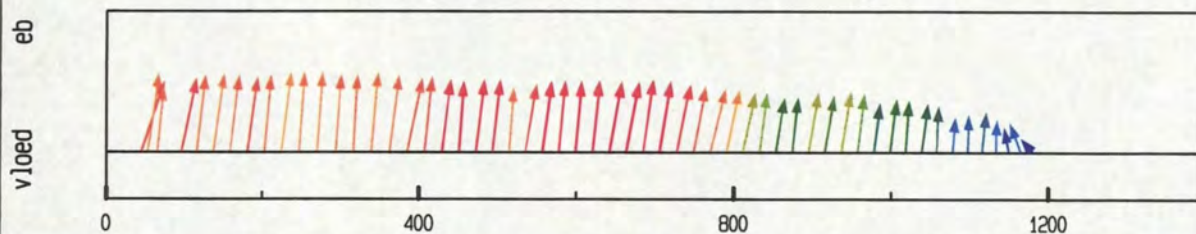

debiet- en stroomsnelheidsverdeling in de raai

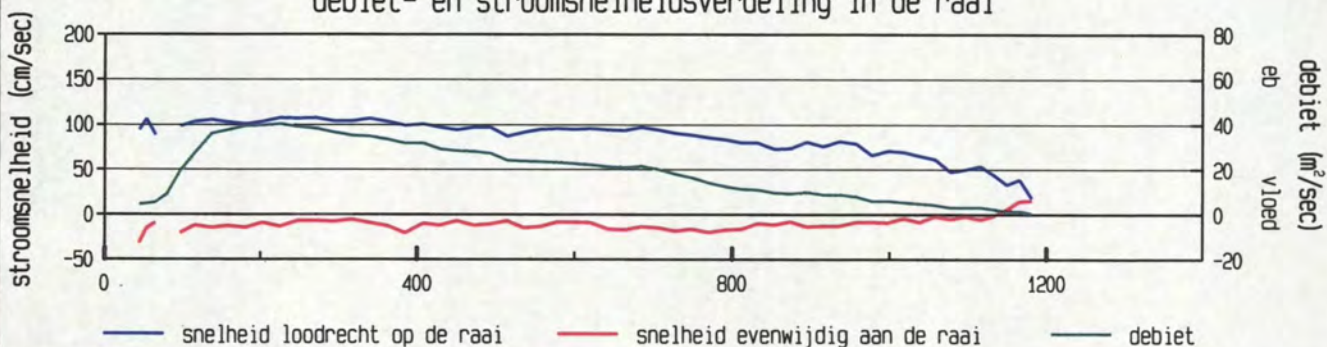

gevaren traject langs de raai

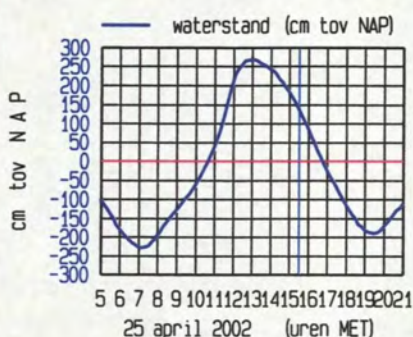
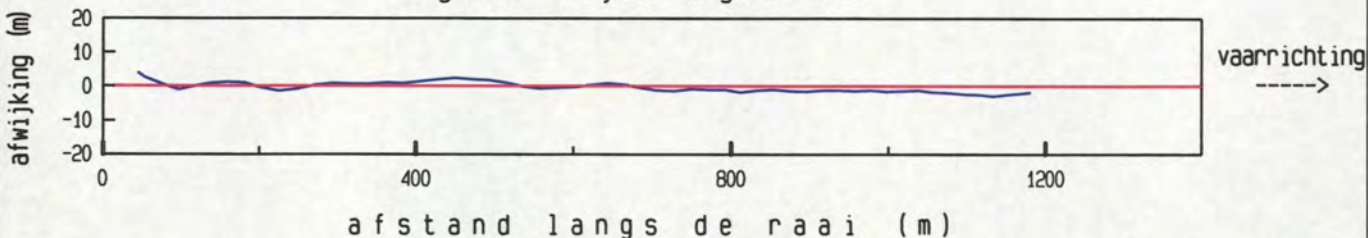

meetgebied

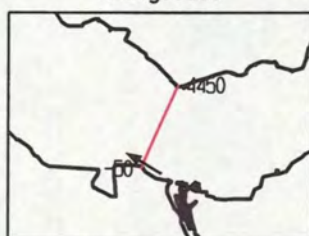

maximum gemiddelde stroom-
snelheid in de vertikaal

afstand uit nulpunt : 226 m

stroomsnelheid : 108 cm/sec

stroomrichting : 301°

doorstroomoppervlak : 23976 m²

raaidebiet : 22688 m³/sec

adcfile : 0415066t.val

Pas van Terneuzen dd 25 april 2002
adcpfile : 0415067t.val

tijd : 1548 - 1554

gemeten snelheid (cm/sec) (eb > 0 , vloed < 0)

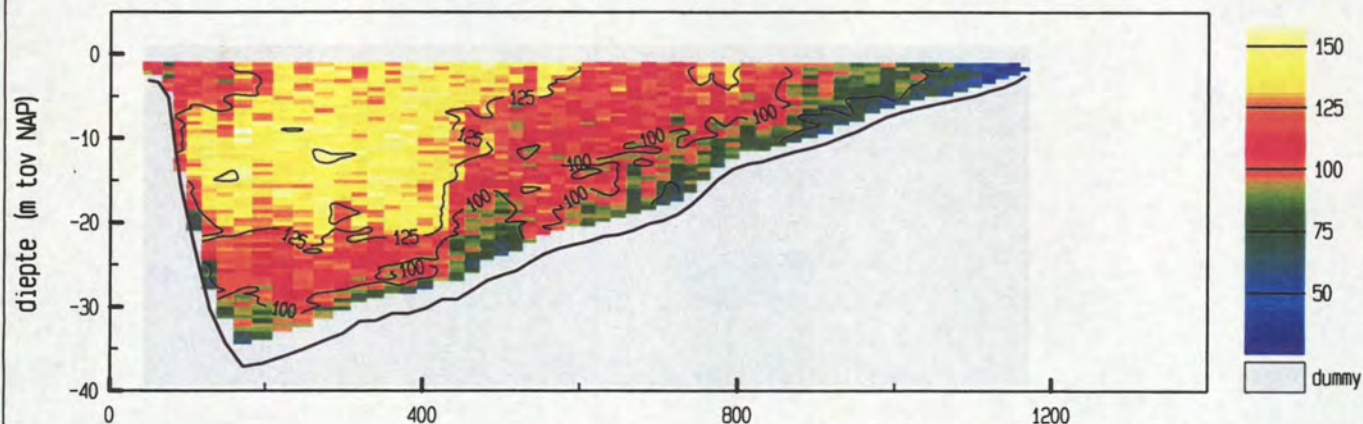

gemiddelde stroomsnelheid in de vertikaal

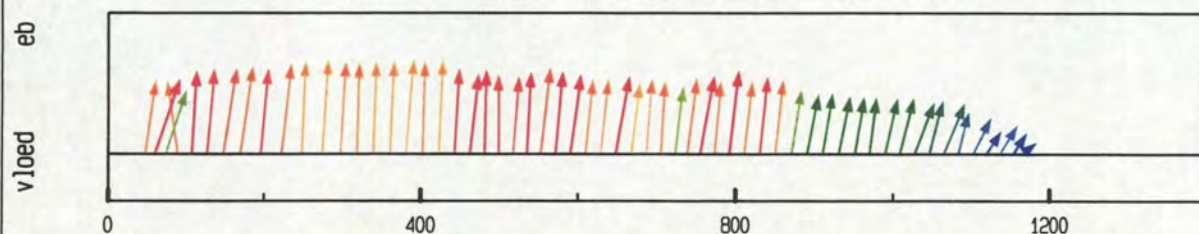

debiet- en stroomsnelheidsverdeling in de raai

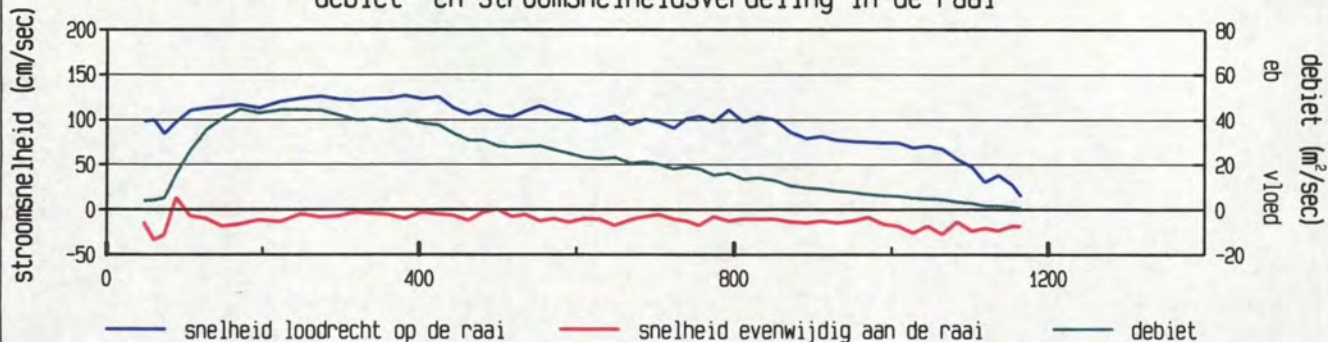

gevaaren traject langs de raai

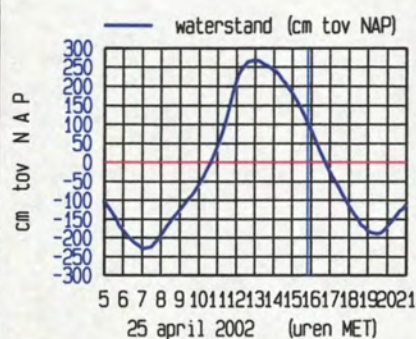
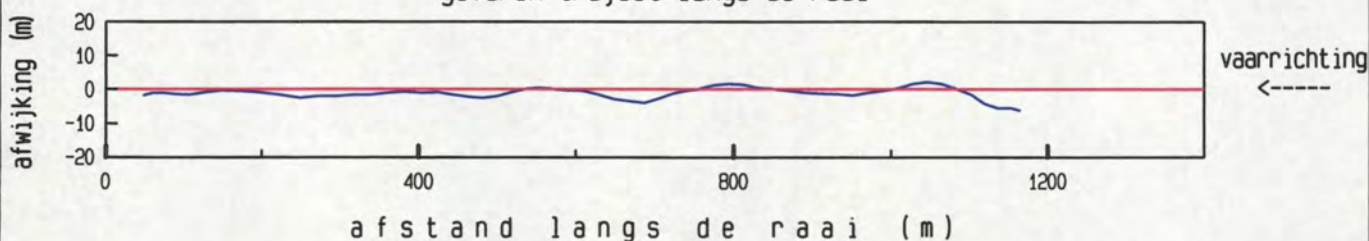

maximum gemiddelde stroom-
snelheid in de vertikaal

afstand uit nulpunt : 383 m
stroomsnelheid : 127 cm/sec
stroomrichting : 298°

doorstroomoppervlak : 23526 m²
raaidebiet : 25359 m³/sec

adcpfile : 0415067t.val

Pas van Terneuzen dd 25 april 2002
adcpfile : 0415068t.val

tijd : 1559 - 1605

gemeten snelheid (cm/sec) (eb > 0 , vloed < 0)

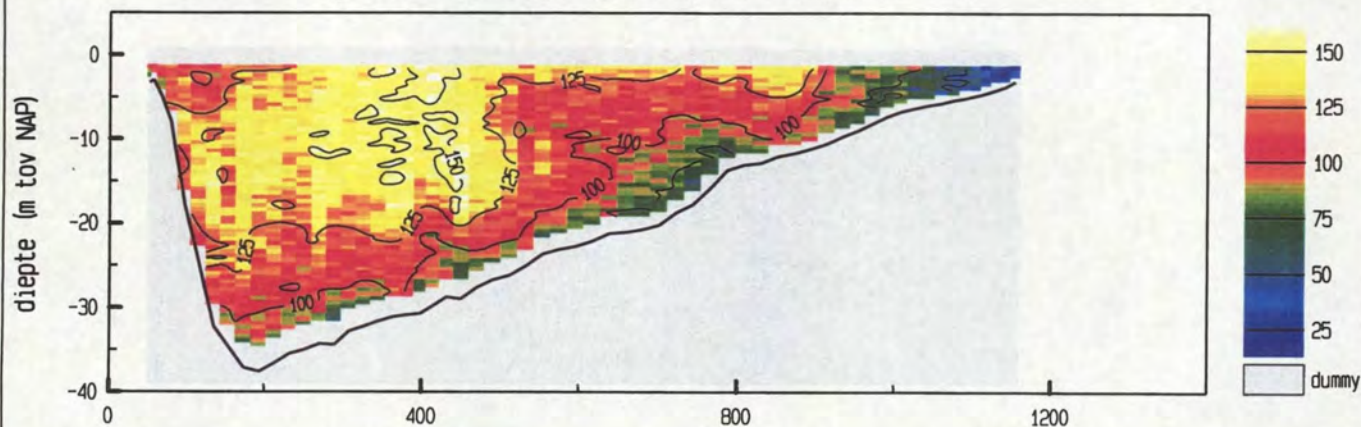

gemiddelde stroomsnelheid in de vertikaal

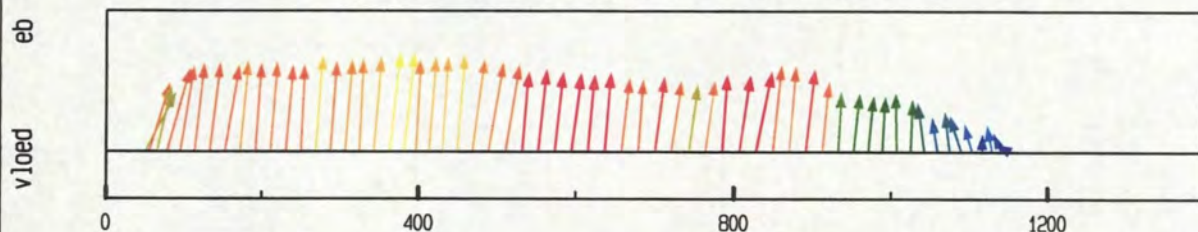

debiet- en stroomsnelheidsverdeling in de raai

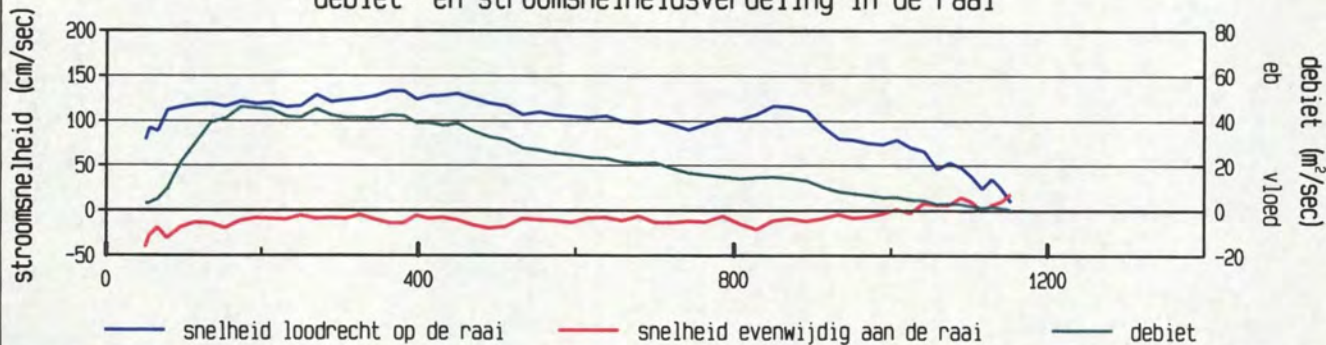

gevaaren traject langs de raai

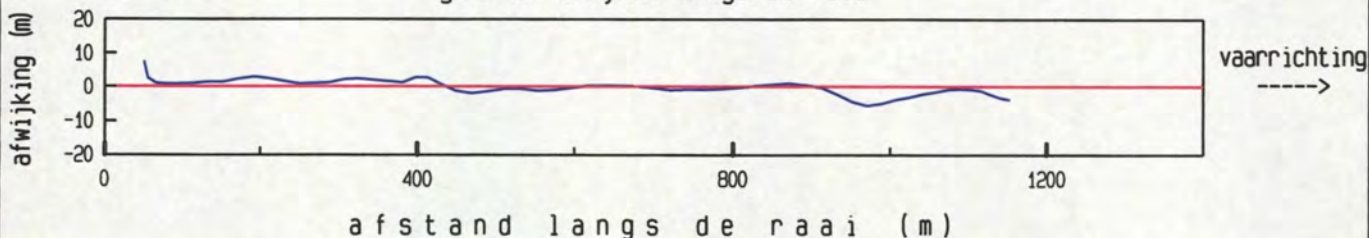

afstand langs de raai (m)

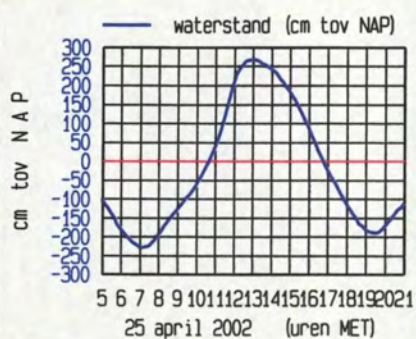

meetgebied

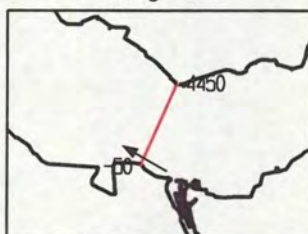

maximum gemiddelde stroom-
snelheid in de vertikaal

afstand uit nulpunt : 364 m
stroomsnelheid : 134 cm/sec
stroomrichting : 300 °

doorstroomoppervlak : 23273 m²
raaidebiet : 25965 m³/sec

adcpfile : 0415068t.val

Pas van Terneuzen dd 25 april 2002
adcpfile : 0415069t.val

tijd : 1607 - 1614

gemeten snelheid (cm/sec) (eb > 0 , vloed < 0)

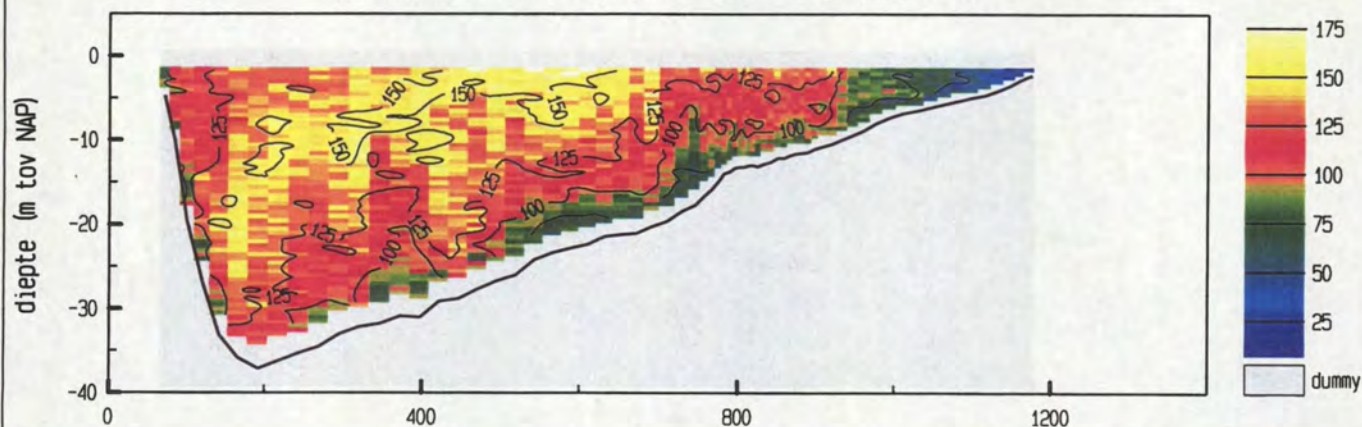

gemiddelde stroomsnelheid in de vertikaal

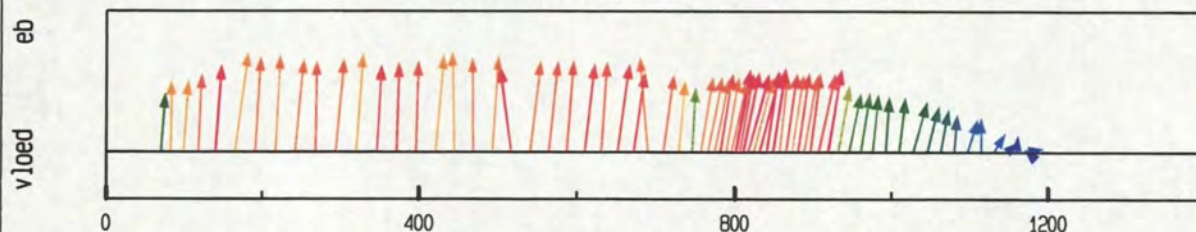

debiet- en stroomsnelheidsverdeling in de raai

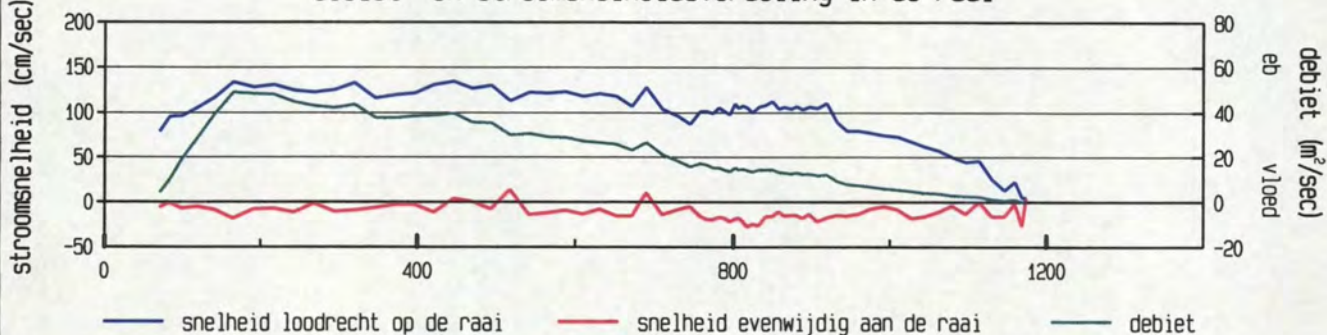

gevaren traject langs de raai

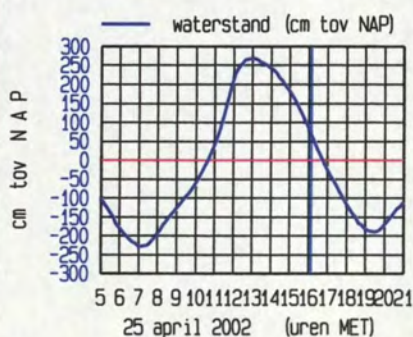
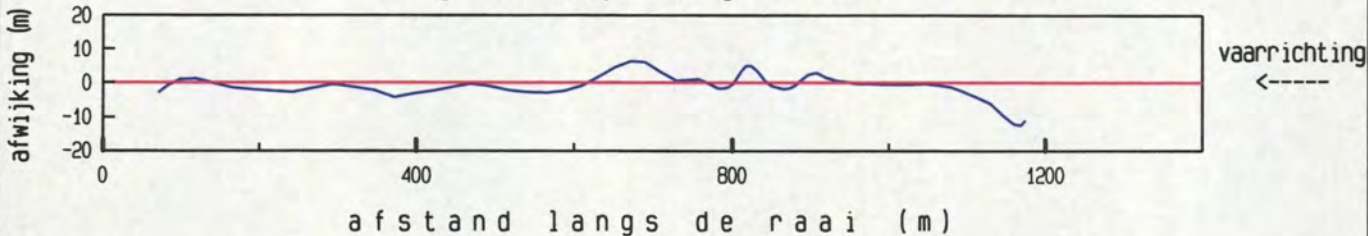

maximum gemiddelde stroom-
snelheid in de vertikaal

afstand uit nulpunt : 166 m
stroomsnelheid : 135 cm/sec
stroomrichting : 302°

doorstroomoppervlak : 23070 m²
raaidebiet : 26580 m³/sec

adcpfile : 0415069t.val

Pas van Terneuzen dd 25 april 2002

tijd : 1615 - 1622

adcpfile : 0415070t.val

gemeten snelheid (cm/sec) (eb > 0 , vloed < 0)

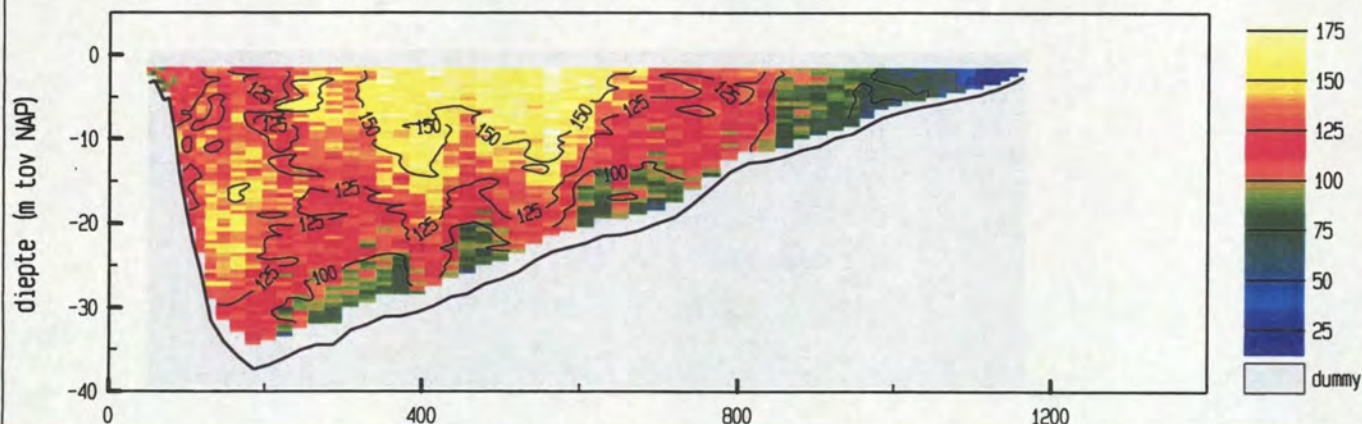

gemiddelde stroomsnelheid in de vertikaal

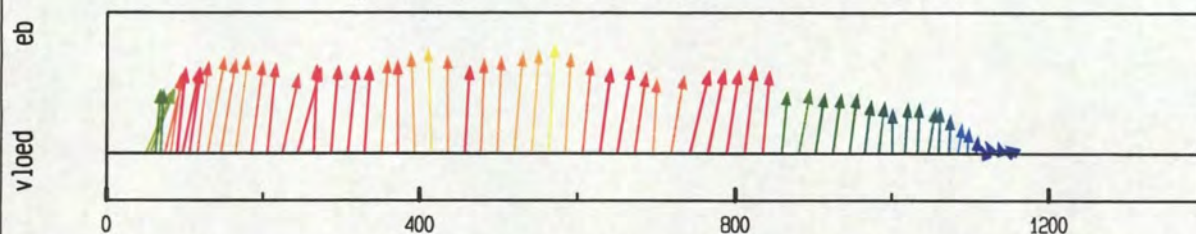

debiet- en stroomsnelheidsverdeling in de raai

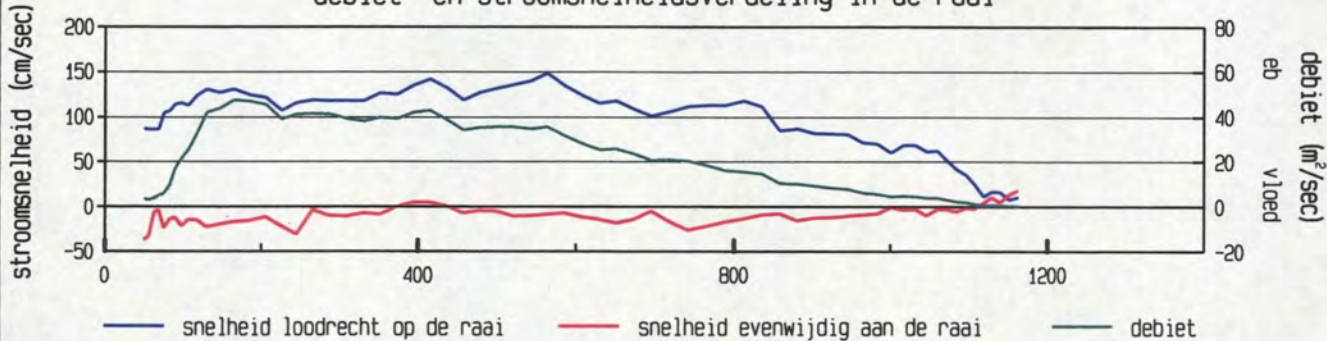

gevaren traject langs de raai

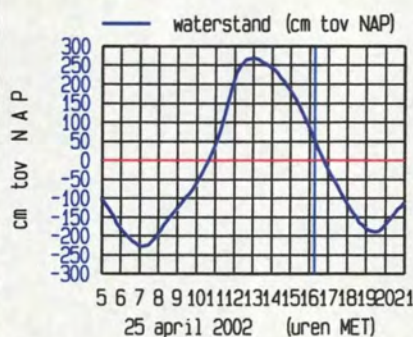
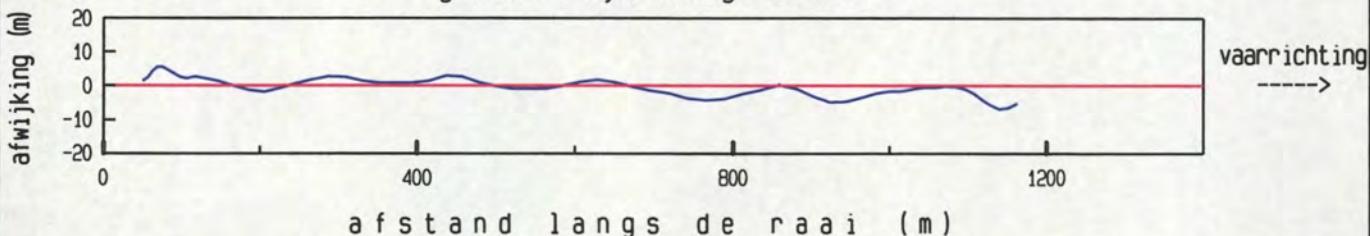

maximum gemiddelde stroom-
snelheid in de vertikaal

afstand uit nulpunt : 564 m

stroomsnelheid : 148 cm/sec

stroomrichting : 297°

doorstroomoppervlak : 22935 m²

raaidebiet : 26732 m³/sec

adcpfile : 0415070t.val

Pas van Terneuzen dd 25 april 2002
adcpfile : 0415071t.val

tijd : 1623 - 1629

gemeten snelheid (cm/sec) (eb > 0 , vloed < 0)

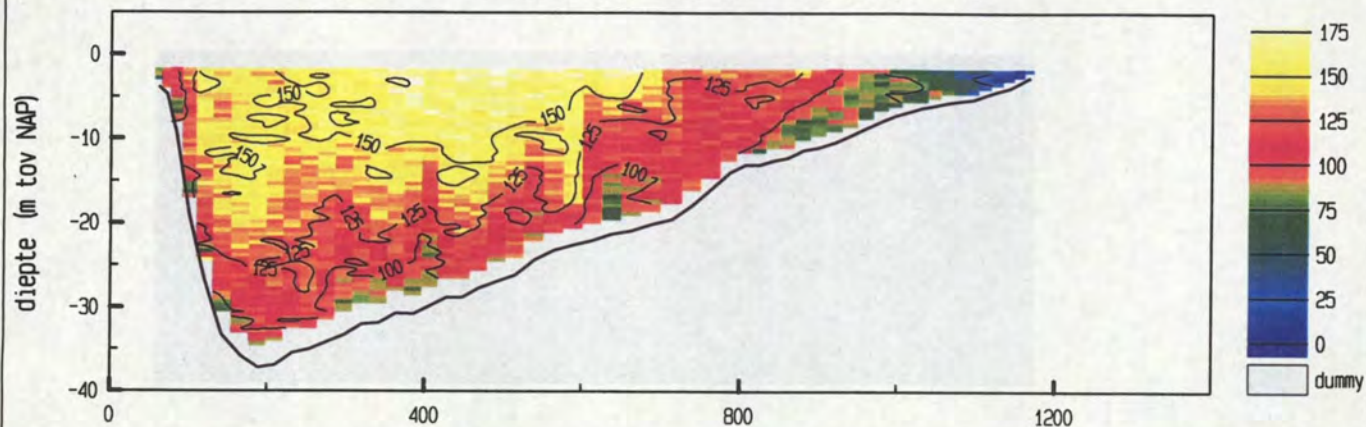

gemiddelde stroomsnelheid in de vertikaal

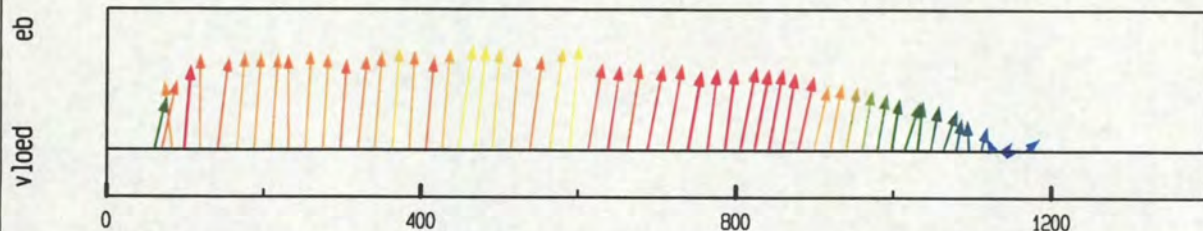

debiet- en stroomsnelheidsverdeling in de raai

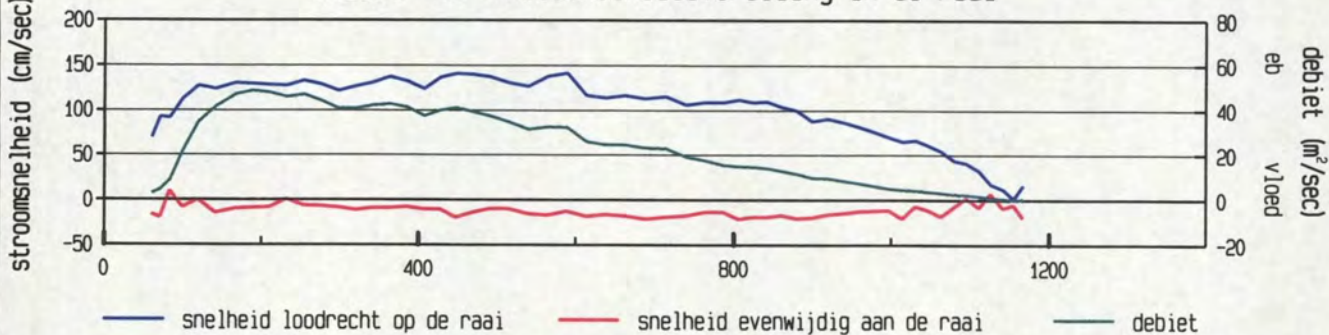

gevaaren traject langs de raai

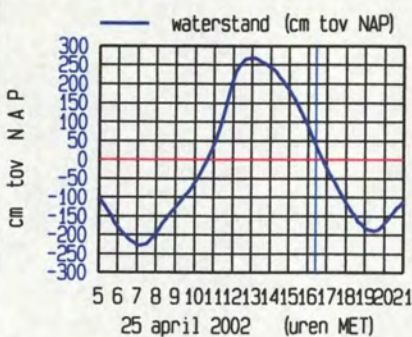
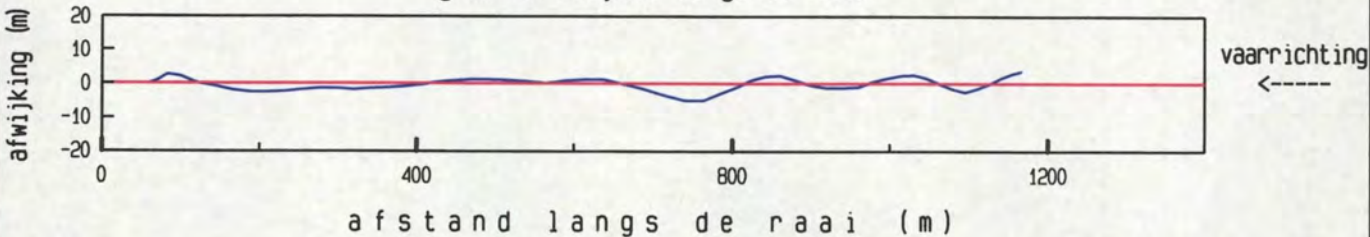

maximum gemiddelde stroom-
snelheid in de vertikaal

afstand uit nulpunt : 447 m
stroomsnelheid : 142 cm/sec
stroomrichting : 302°

doorstroomoppervlak : 22718 m²
raaidebiet : 27286 m³/sec

adcpfile : 0415071t.val

Pas van Terneuzen dd 25 april 2002
 adcpfile : 0415072t.val

tijd : 1630 - 1636

gemeten snelheid (cm/sec) (eb > 0 , vloed < 0)

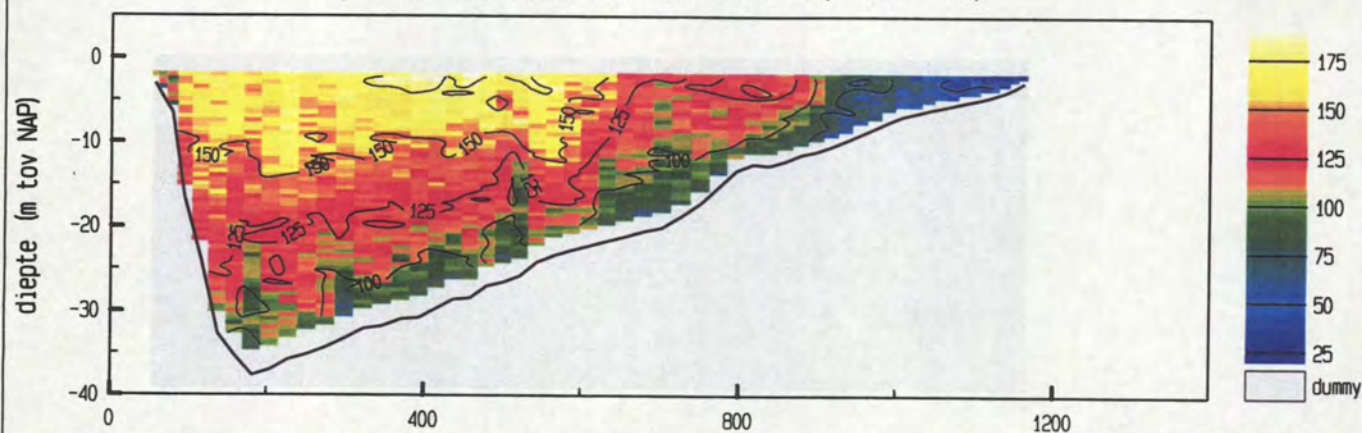

gemiddelde stroomsnelheid in de vertikaal

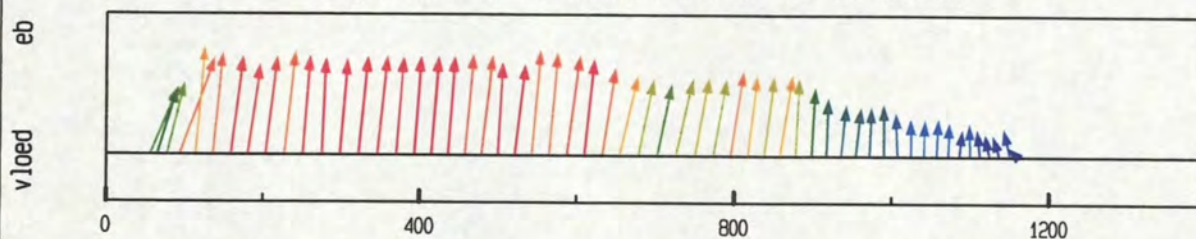

debiet- en stroomsnelheidsverdeling in de raai

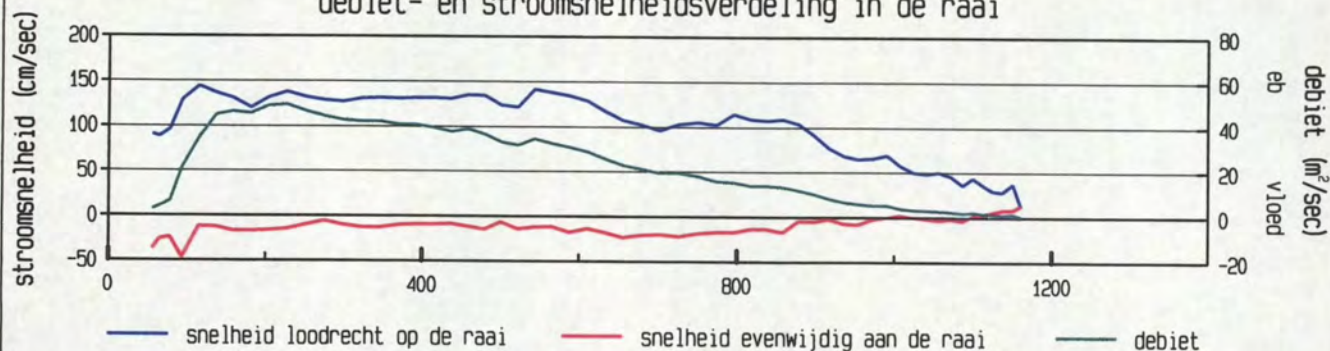

gevaaren traject langs de raai

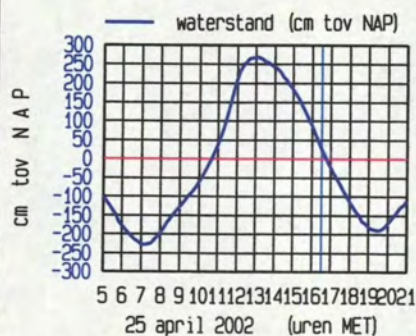
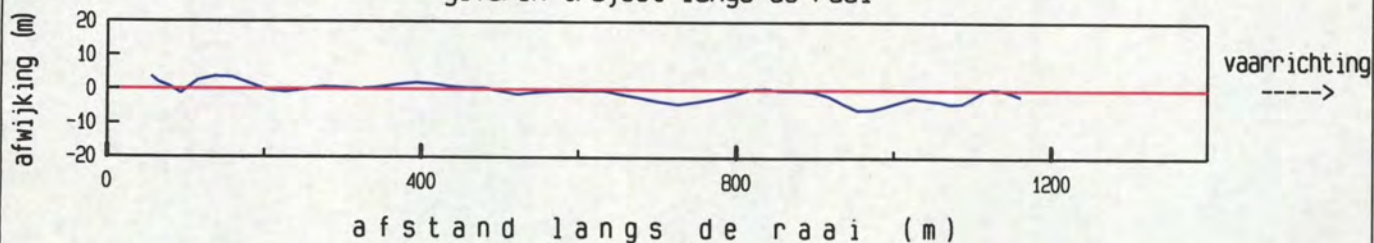

maximum gemiddelde stroom-
 snelheid in de vertikaal

afstand uit nulpunt : 114 m
 stroomsnelheid : 145 cm/sec
 stroomrichting : 299°

doorstroomoppervlak : 22607 m²
 raaidebiet : 27124 m³/sec

adcpfile : 0415072t.val

Pas van Terneuzen dd 25 april 2002

tijd : 1637 - 1643

adcpfile : 0415073t.val

gemeten snelheid (cm/sec) (eb > 0 , vloed < 0)

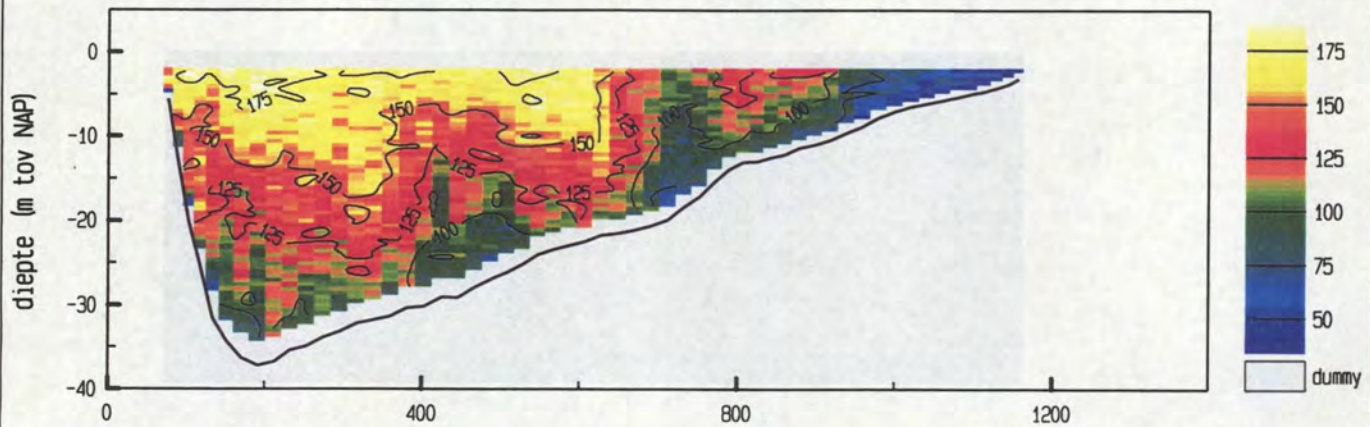

gemiddelde stroomsnelheid in de vertikaal

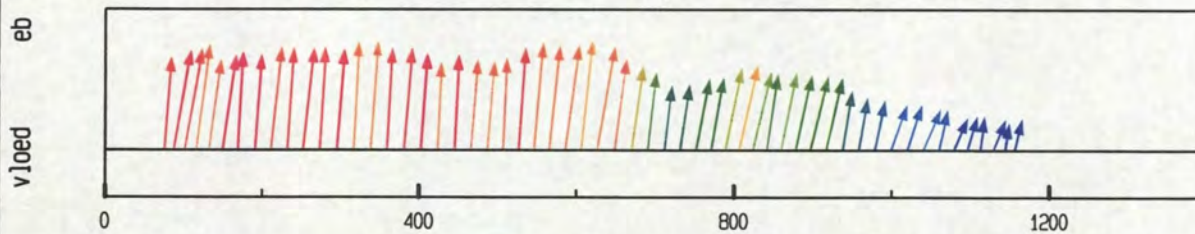

debiet- en stroomsnelheidsverdeling in de raai

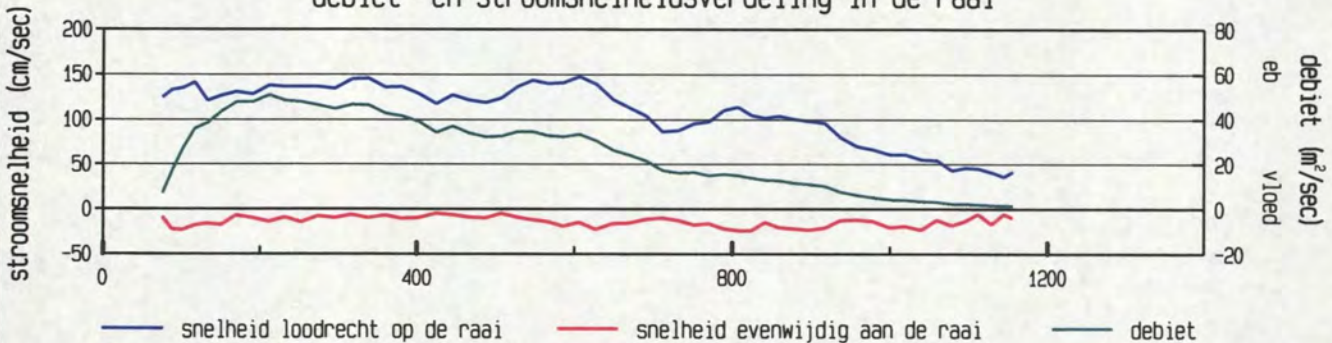

gevaren traject langs de raai

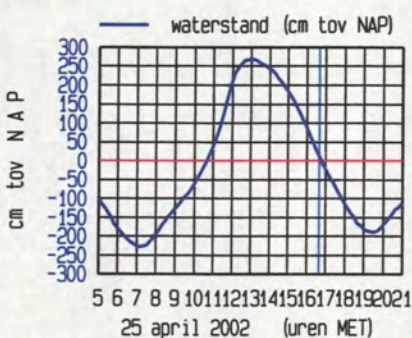
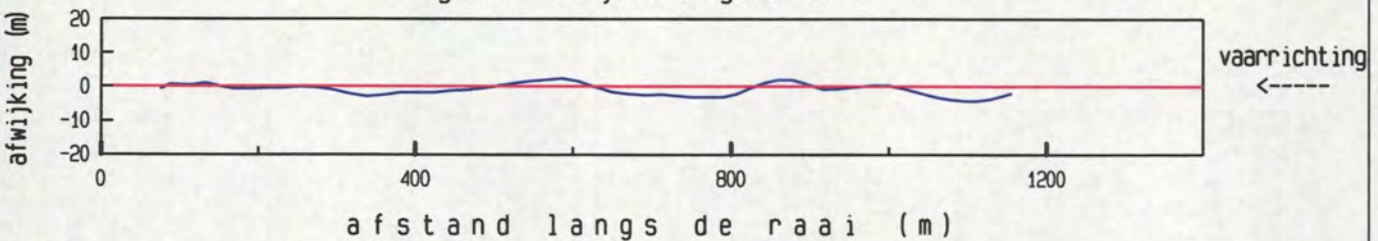

maximum gemiddelde stroom-
snelheid in de vertikaal

afstand uit nulpunt : 607 m

stroomsnelheid : 148 cm/sec

stroomrichting : 300°

doorstroomoppervlak : 22418 m²

raaidebiet : 27399 m³/sec

adcpfile : 0415073t.val

Pas van Terneuzen dd 25 april 2002

tijd : 1643 - 1650

adcfile : 0415074t.val

gemeten snelheid (cm/sec) (eb > 0 , vloed < 0)

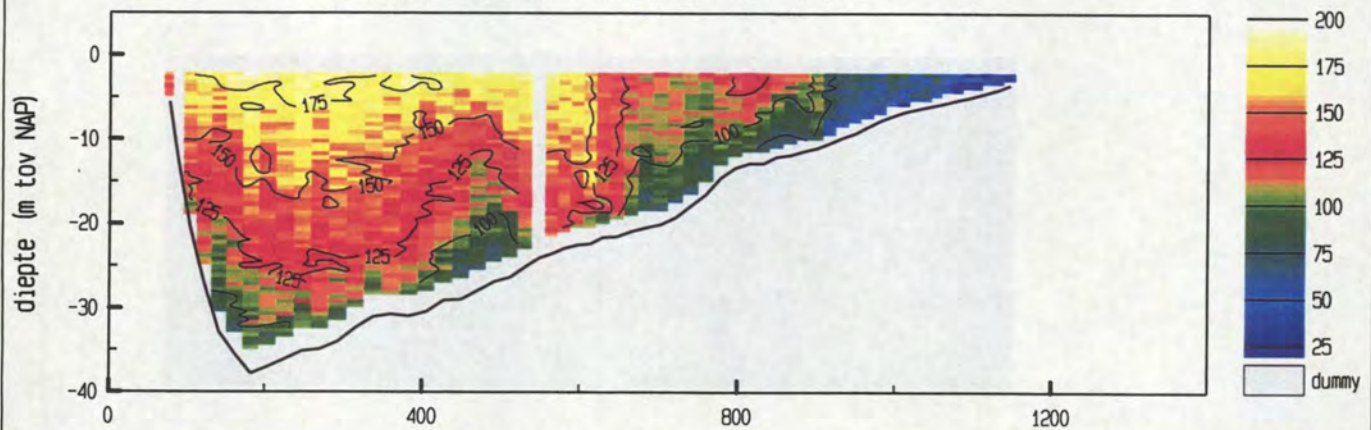

gemiddelde stroomsnelheid in de vertikaal

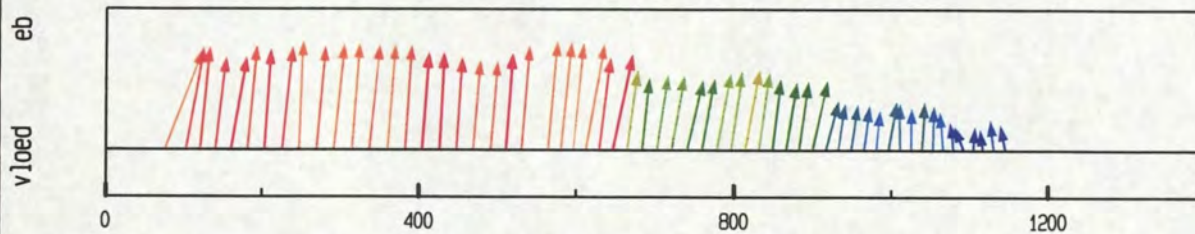

debiet- en stroomsnelheidsverdeling in de raai

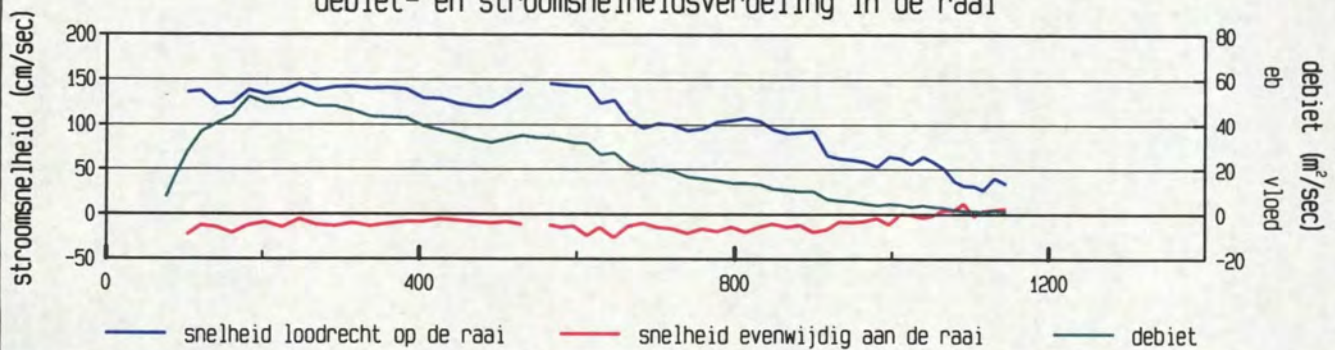

gevaren traject langs de raai

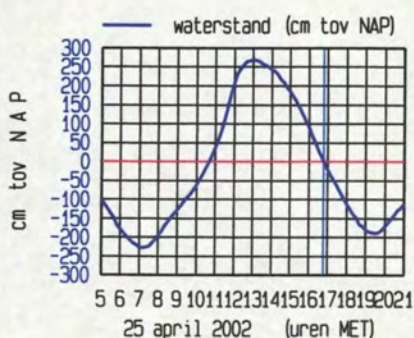
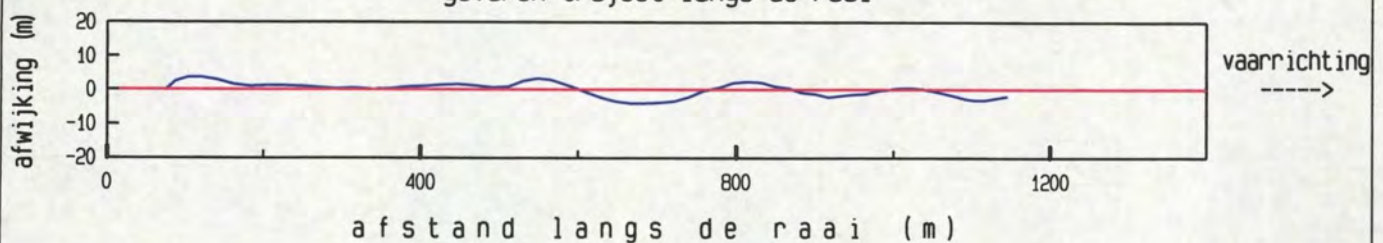

maximum gemiddelde stroom-
snelheid in de vertikaal

afstand uit nulpunt : 565 m

stroomsnelheid : 146 cm/sec

stroomrichting : 299°

doorstroomoppervlak : 22238 m²

raaidebiet : 27244 m³/sec

adcfile : 0415074t.val

Pas van Terneuzen dd 25 april 2002
adcpfile : 0415075t.val

tijd : 1651 - 1657

gemeten snelheid (cm/sec) (eb > 0 , vloed < 0)

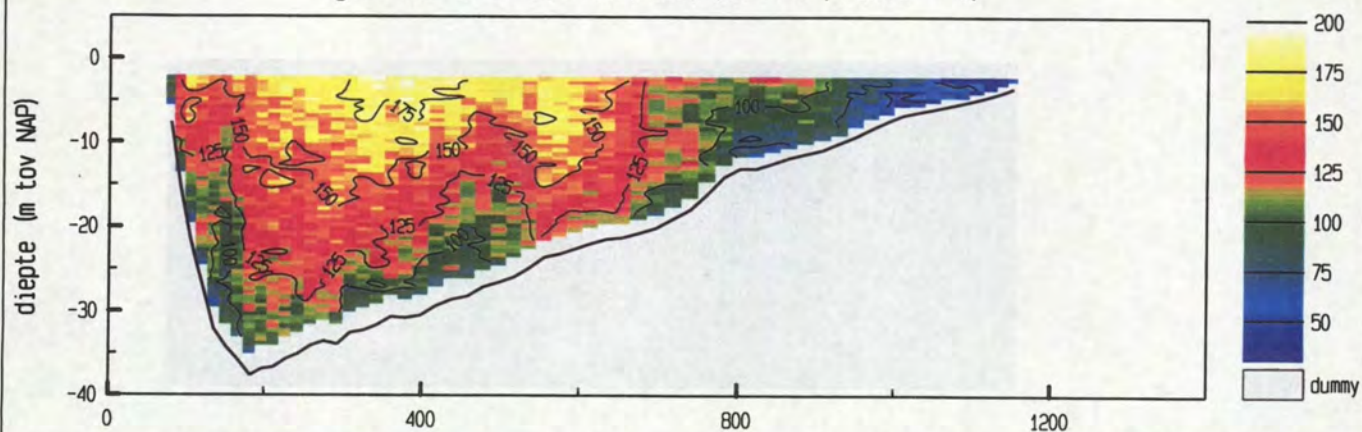

gemiddelde stroomsnelheid in de vertikaal

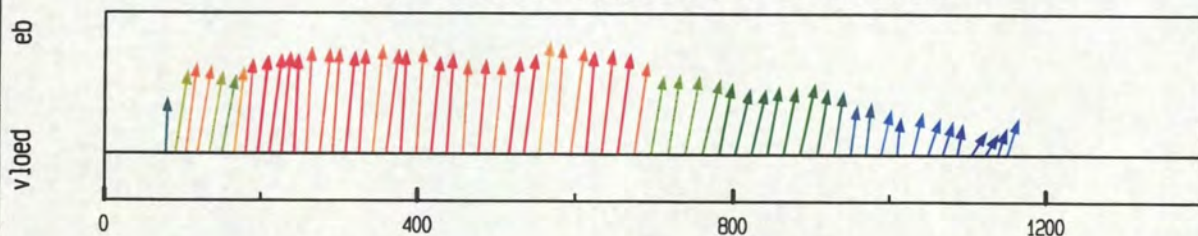

debiet- en stroomsnelheidsverdeling in de raai

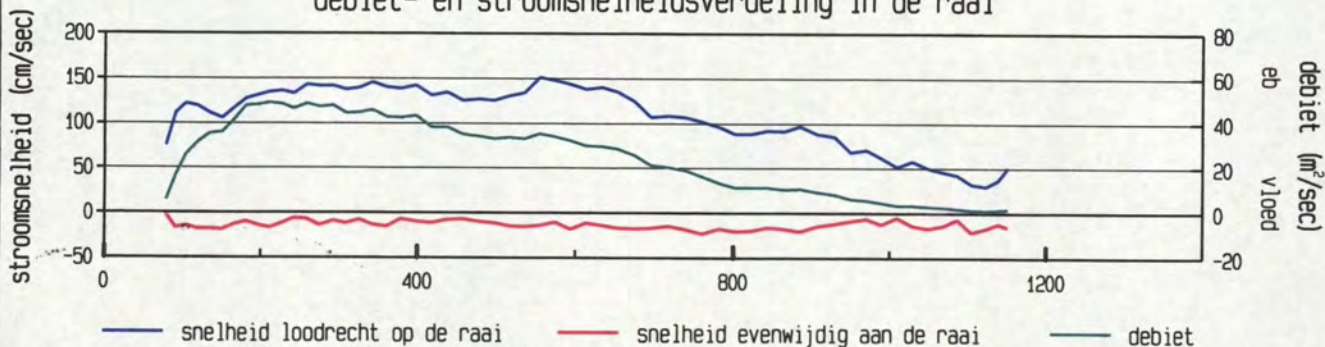

gevaren traject langs de raai

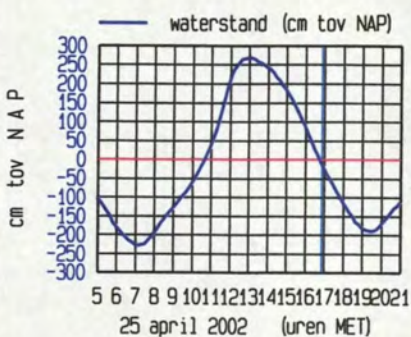
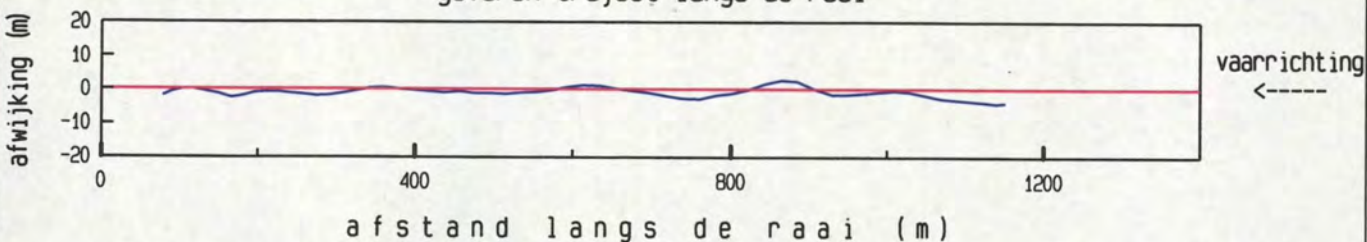

maximum gemiddelde stroom-
snelheid in de vertikaal

afstand uit nulpunt : 555 m
stroomsnelheid : 152 cm/sec
stroomrichting : 299°

doorstroomoppervlak : 22056 m²
raaidebiet : 26946 m³/sec

adcpfile : 0415075t.val

Pas van Terneuzen dd 25 april 2002
adcpfile : 0415076t.val

tijd : 1701 - 1707

gemeten snelheid (cm/sec) (eb > 0 , vloed < 0)

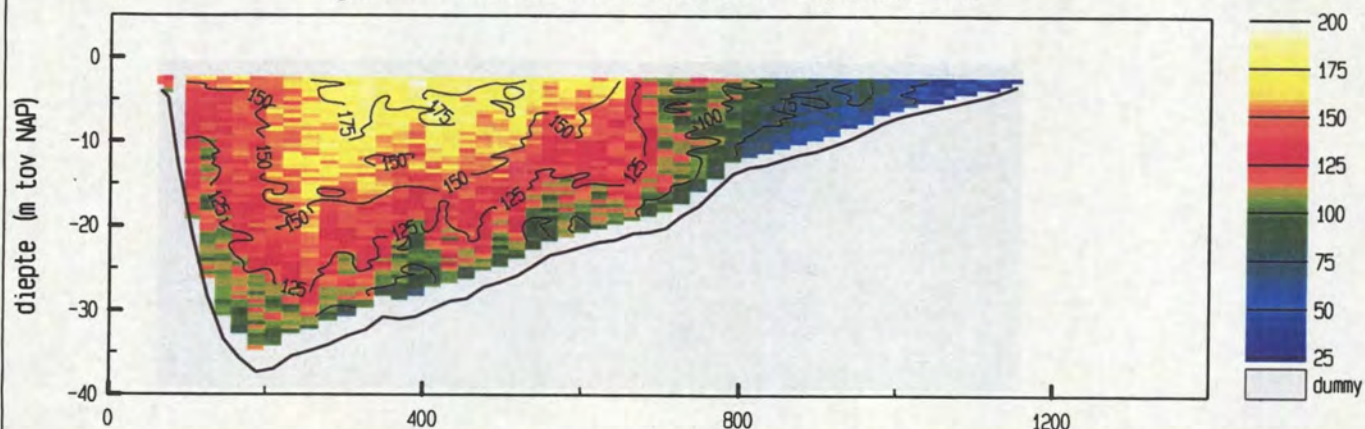

gemiddelde stroomsnelheid in de vertikaal

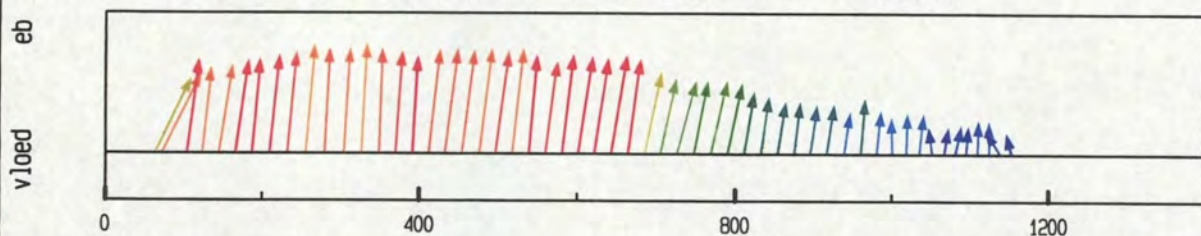

debiet- en stroomsnelheidsverdeling in de raai

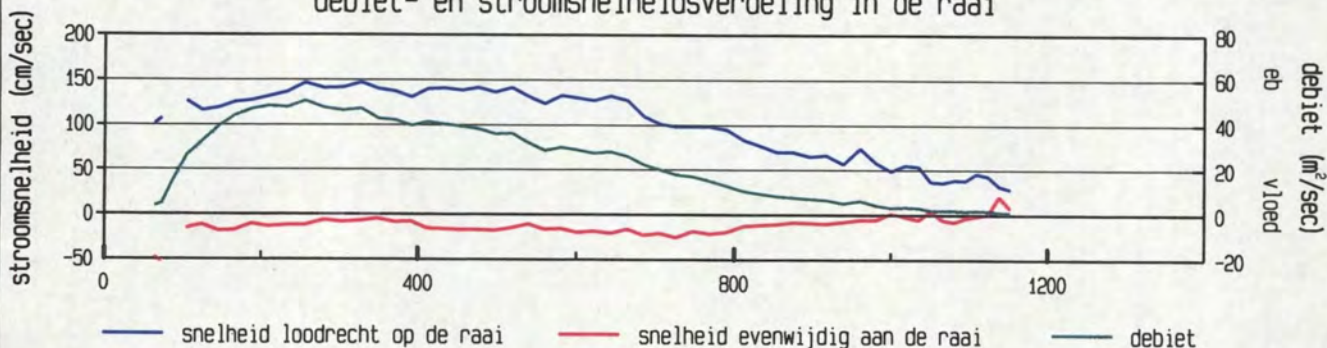

gevaren traject langs de raai

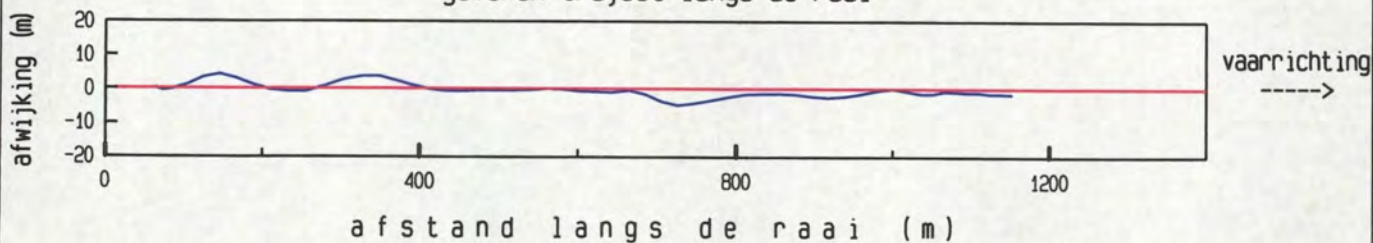

afstand langs de raai (m)

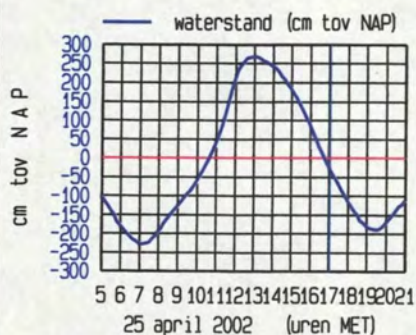

meetgebied

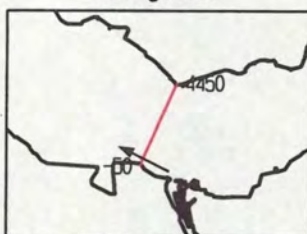

maximum gemiddelde stroom-
snelheid in de vertikaal

afstand uit nulpunt : 329 m
stroomsnelheid : 147 cm/sec
stroomrichting : 297 °

doorstroomoppervlak : 21955 m²
raaidebiet : 26606 m³/sec

adcpfile : 0415076t.val

Pas van Terneuzen dd 25 april 2002
adcpfile : 0415077t.val

tijd : 1708 - 1714

gemeten snelheid (cm/sec) (eb > 0, vloed < 0)

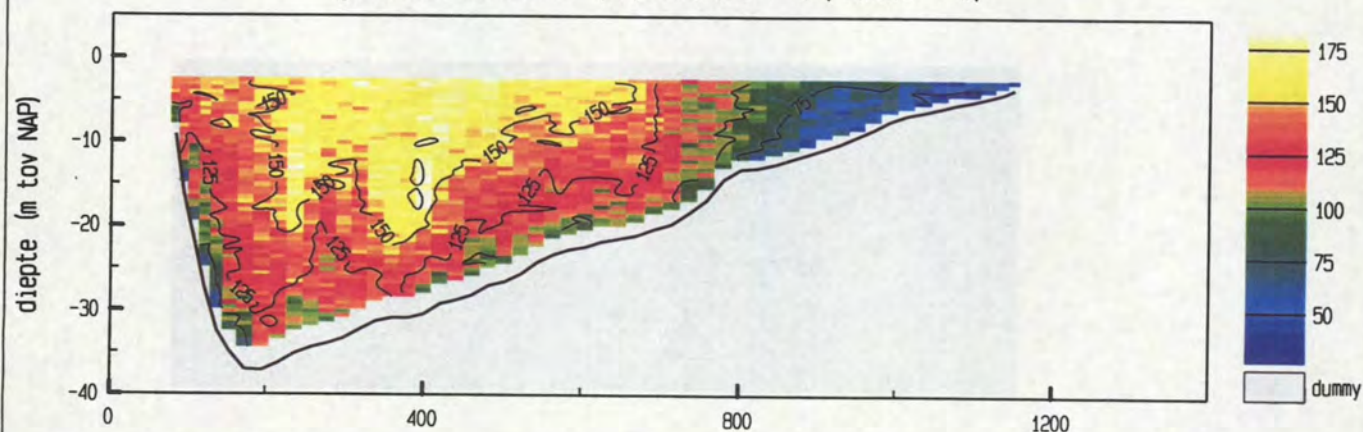

gemiddelde stroomsnelheid in de vertikaal

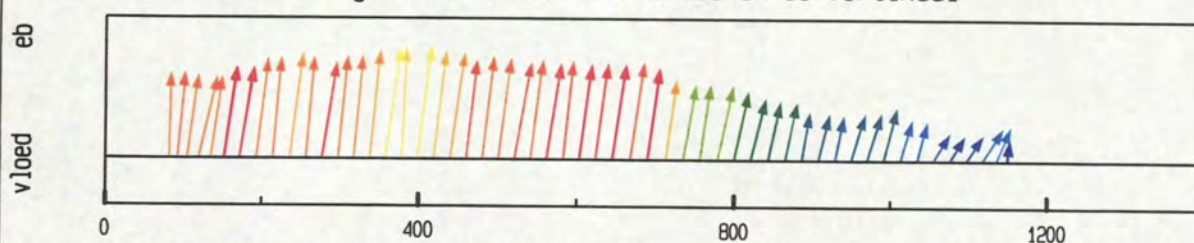

debiet- en stroomsnelheidsverdeling in de raai

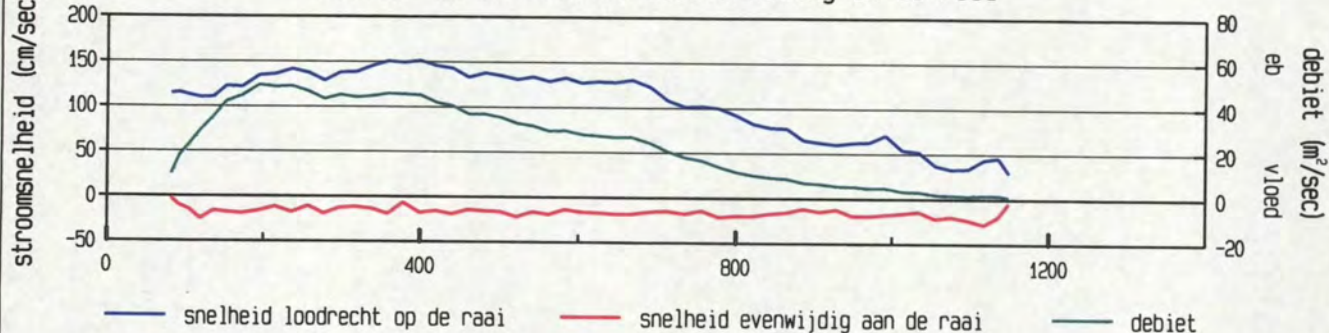

gevaaren traject langs de raai

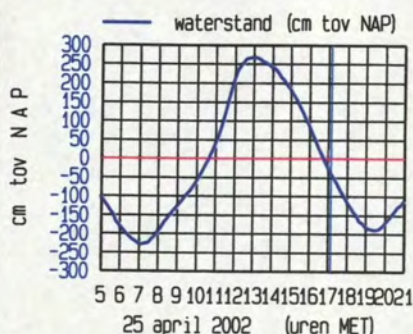
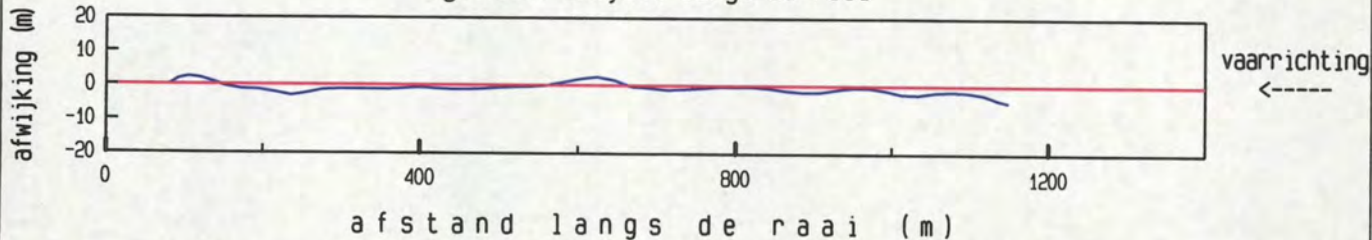

maximum gemiddelde stroom-
snelheid in de vertikaal

afstand uit nulpunt : 400 m
stroomsnelheid : 152 cm/sec
stroomrichting : 301°

doorstroomoppervlak : 21746 m²
raaidebiet : 26562 m³/sec

adcpfile : 0415077t.val

Pas van Terneuzen dd 25 april 2002
adcpfile : 0415078t.val

tijd : 1715 - 1721

gemeten snelheid (cm/sec) (eb > 0 , vloed < 0)

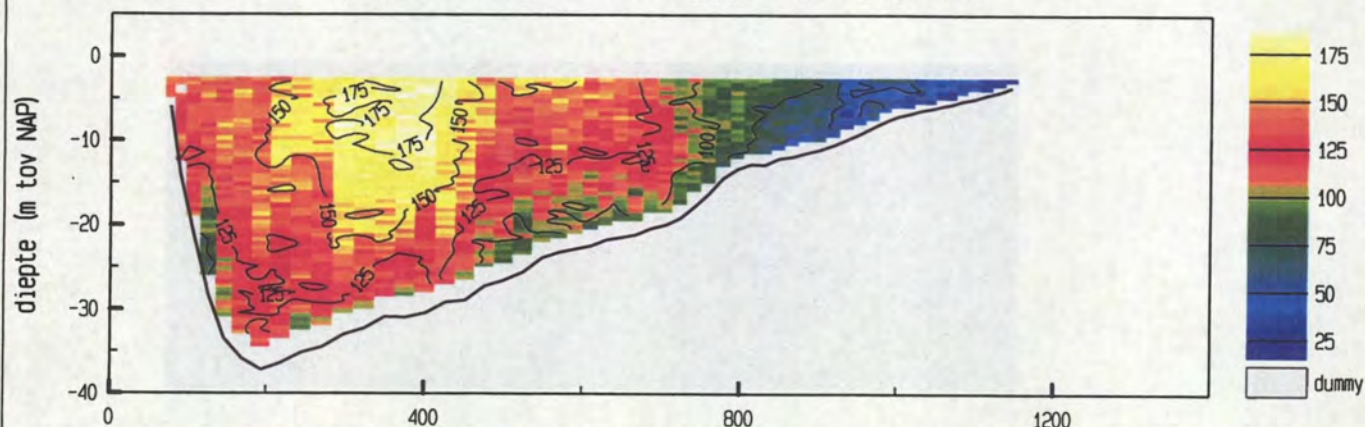

gemiddelde stroomsnelheid in de vertikaal

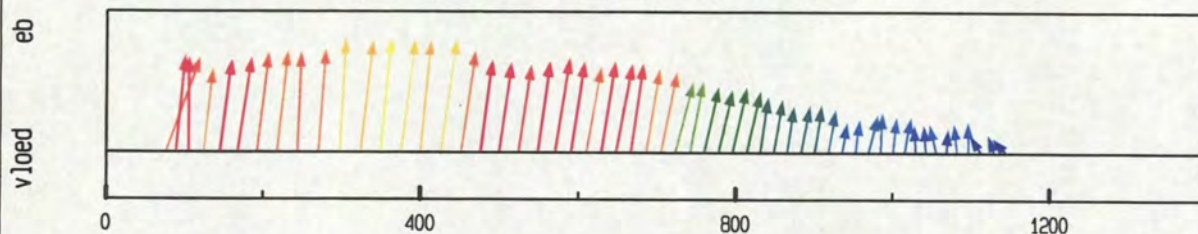

debiet- en stroomsnelheidsverdeling in de raai

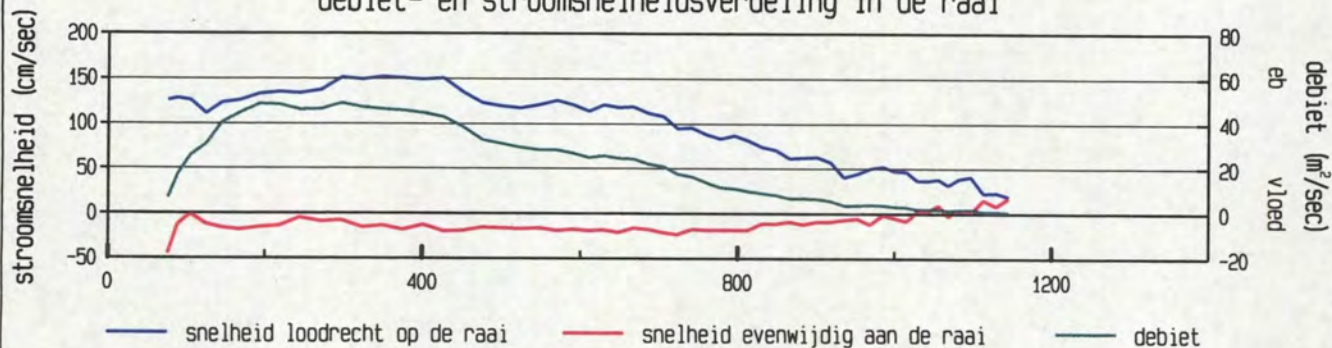

gevaaren traject langs de raai

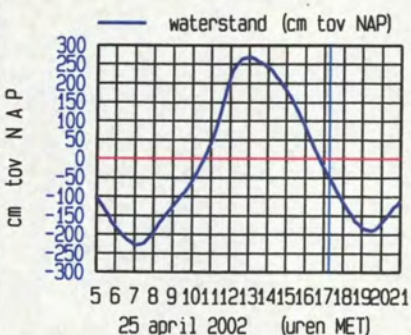
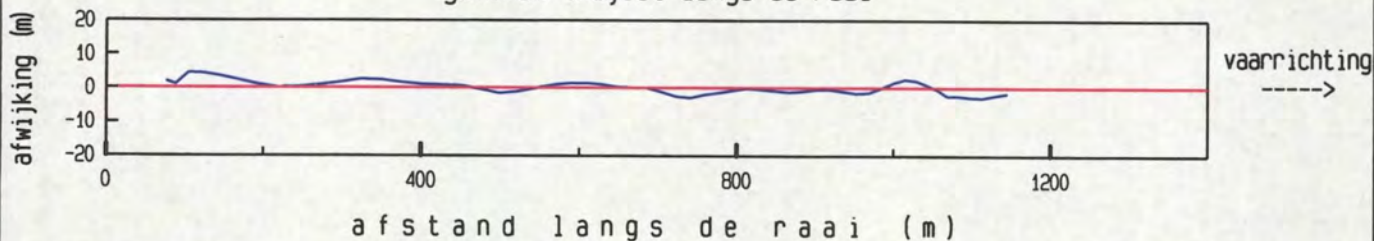

meetgebied

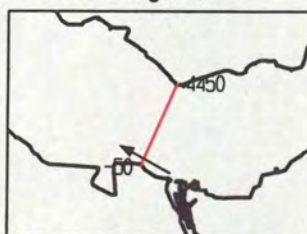

maximum gemiddelde stroom-
snelheid in de vertikaal

afstand uit nulpunt : 351 m
stroomsnelheid : 153 cm/sec
stroomrichting : 299°

doorstroomoppervlak : 21639 m²
raaidebiet : 25829 m³/sec

adcpfile : 0415078t.val

Pas van Terneuzen dd 25 april 2002
adcpfile : 0415079t.val

tijd : 1723 - 1730

gemeten snelheid (cm/sec) (eb > 0 , vloed < 0)

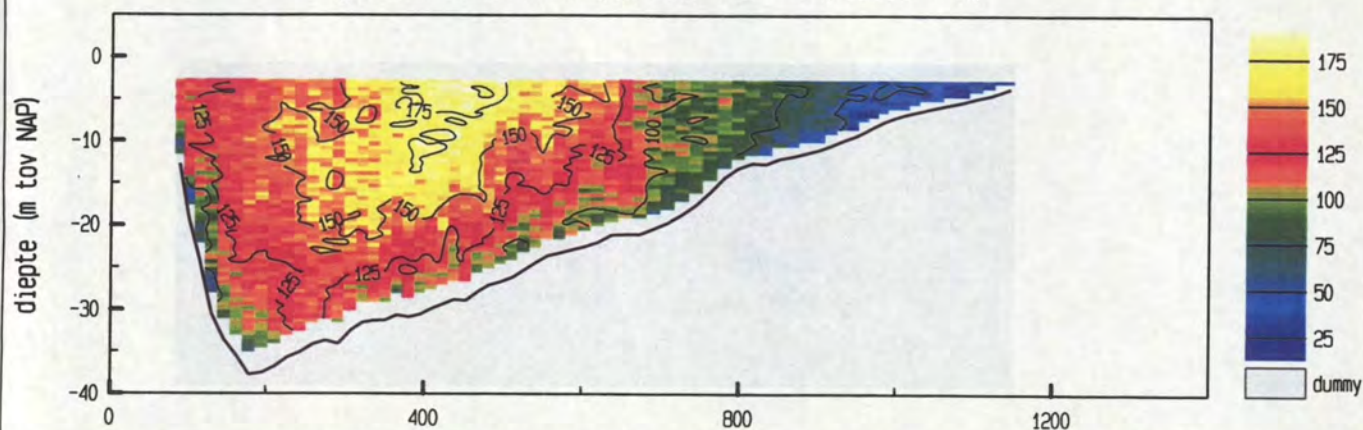

gemiddelde stroomsnelheid in de vertikaal

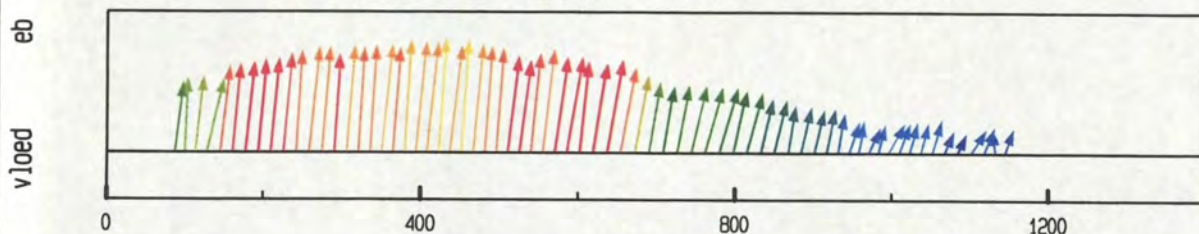

debiet- en stroomsnelheidsverdeling in de raai

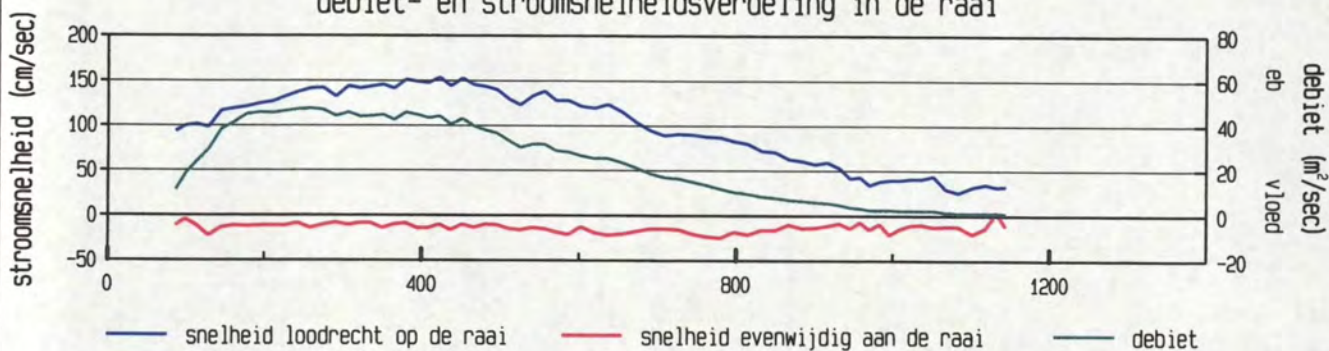

gevaaren traject langs de raai

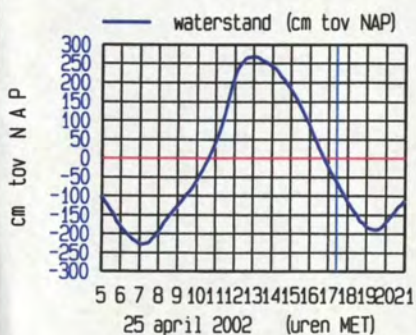
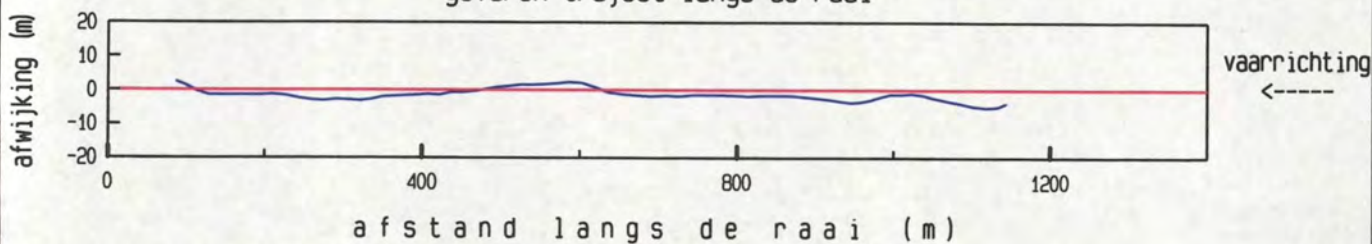

maximum gemiddelde stroom-
snelheid in de vertikaal

afstand uit nulpunt : 423 m
stroomsnelheid : 154 cm/sec
stroomrichting : 298 °

doorstroomoppervlak : 21457 m²
raaidebiet : 25285 m³/sec

adcpfile : 0415079t.val

Pas van Terneuzen dd 25 april 2002
adcpfile : 0415080t.val

tijd : 1733 - 1739

gemeten snelheid (cm/sec) (eb > 0, vloed < 0)

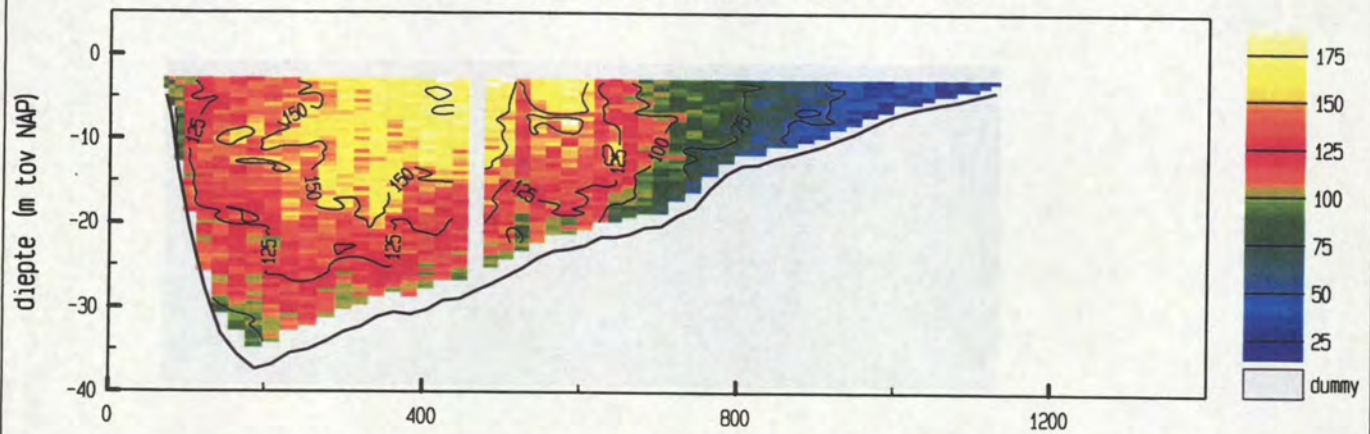

gemiddelde stroomsnelheid in de vertikaal

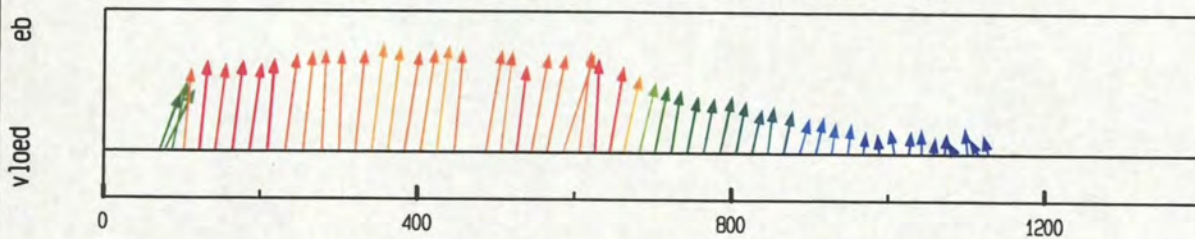

debiet- en stroomsnelheidsverdeling in de raai

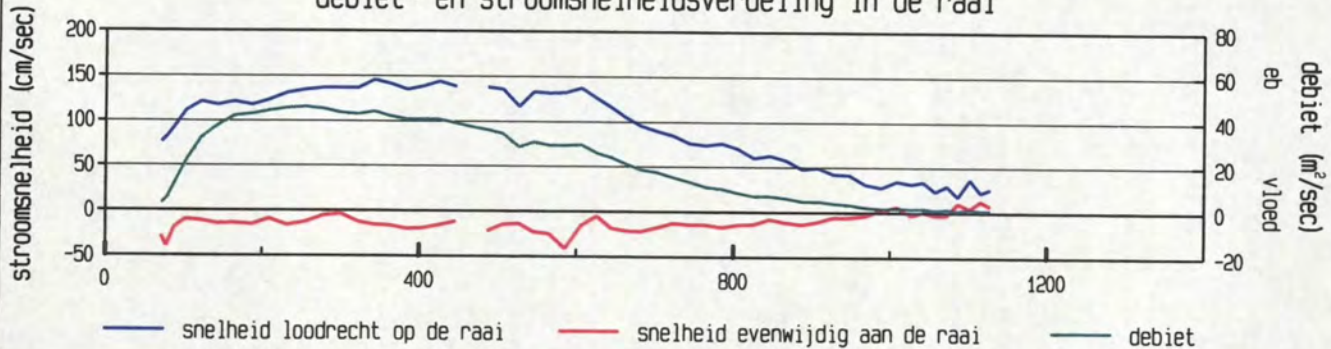

gevaaren traject langs de raai

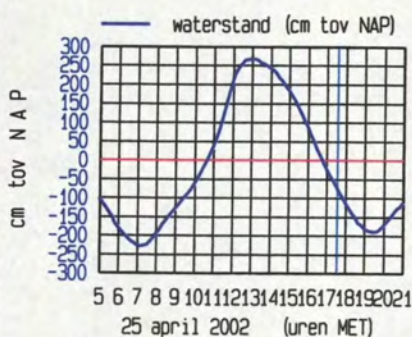
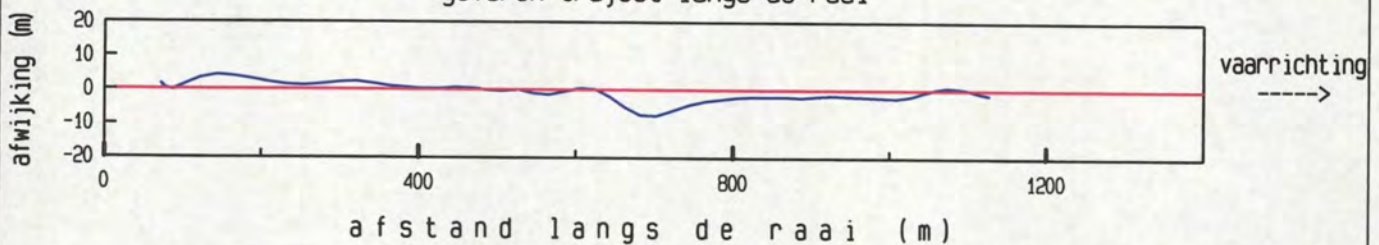

maximum gemiddelde stroom-
snelheid in de vertikaal

afstand uit nulpunt : 343 m

stroomsnelheid : 147 cm/sec

stroomrichting : 300°

doorstroomoppervlak : 21321 m²

raaidebiet : 24483 m³/sec

adcpfile : 0415080t.val

Pas van Terneuzen dd 25 april 2002
adcpfile : 0415081t.val

tijd : 1740 - 1746

gemeten snelheid (cm/sec) (eb > 0 , vloed < 0)

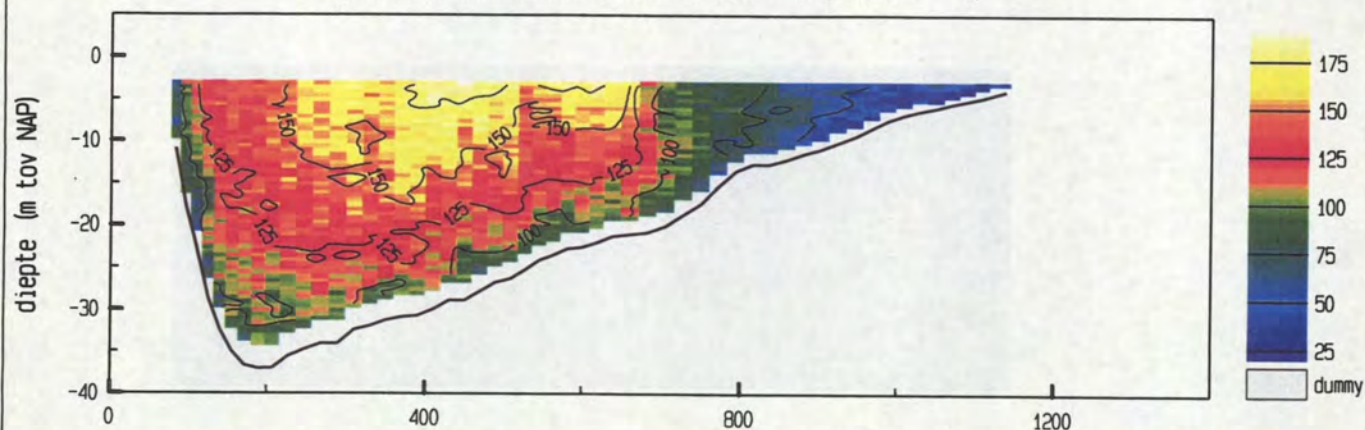

gemiddelde stroomsnelheid in de vertikaal

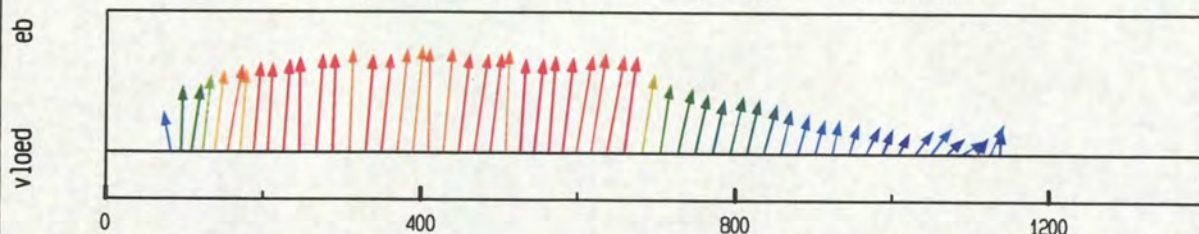

debiet- en stroomsnelheidsverdeling in de raai

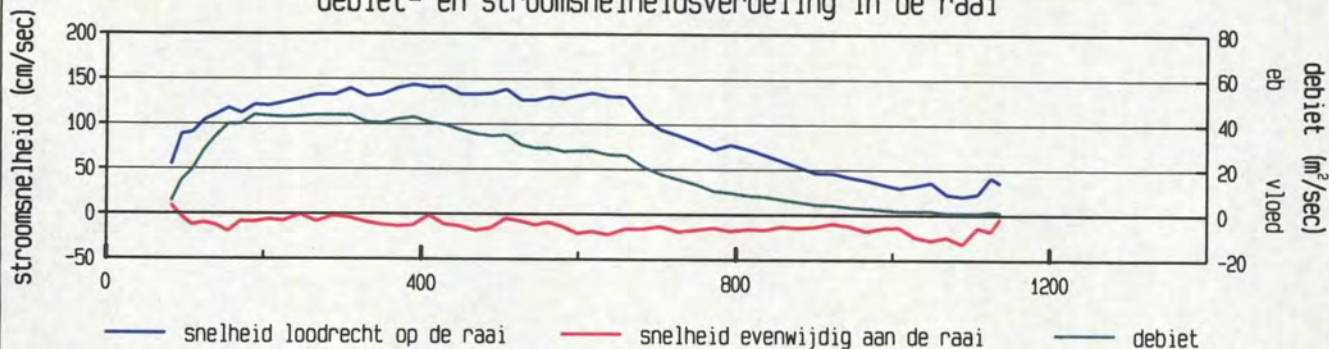

gevaren traject langs de raai

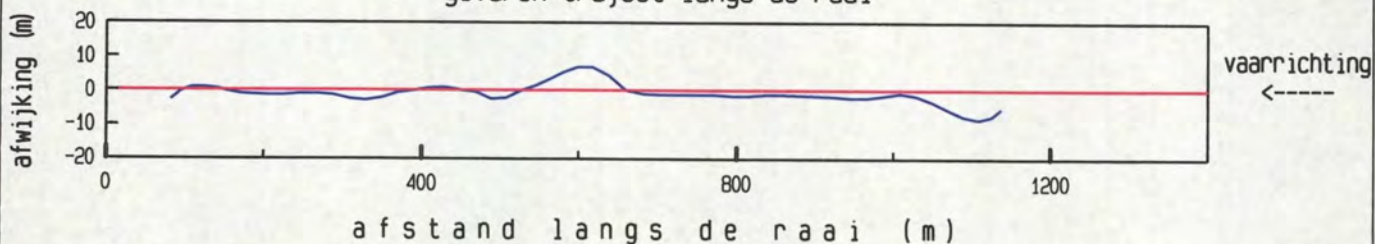

waterstand (cm tov NAP)

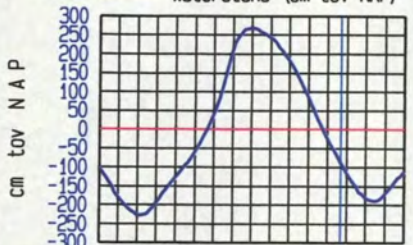

5 6 7 8 9 10 11 12 13 14 15 16 17 18 19 20 21
25 april 2002 (uren MET)

meetgebied



maximum gemiddelde stroom-
snelheid in de vertikaal

afstand uit nulpunt : 390 m

stroomsnelheid : 144 cm/sec

stroomrichting : 299°

doorstroomoppervlak : 21224 m²

raaidebiet : 24115 m³/sec

adcpfile : 0415081t.val

Pas van Terneuzen dd 25 april 2002

adcpfile : 0415082t.val

tijd : 1750 - 1756

gemeten snelheid (cm/sec) (eb > 0 , vloed < 0)

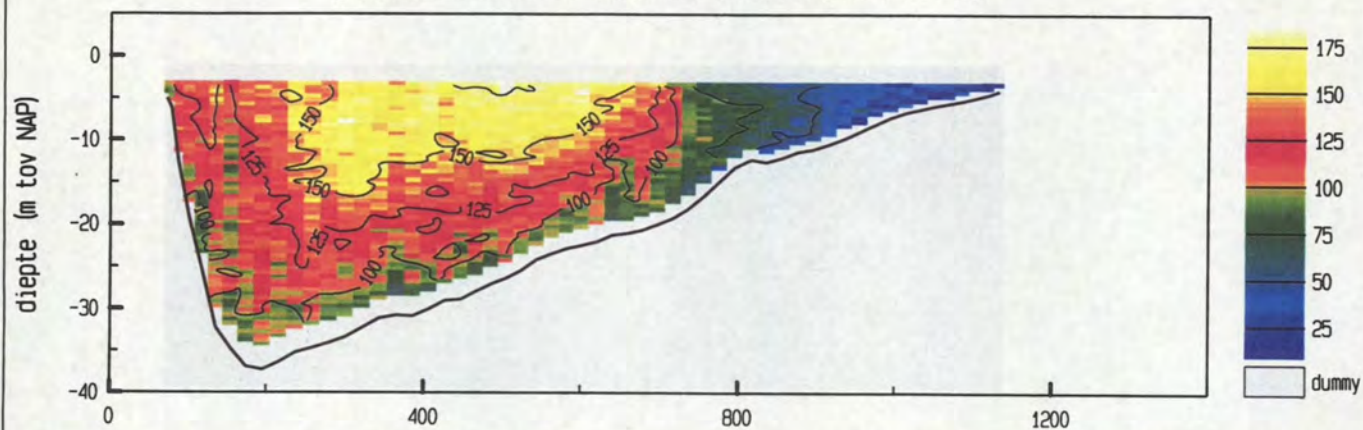

gemiddelde stroomsnelheid in de vertikaal

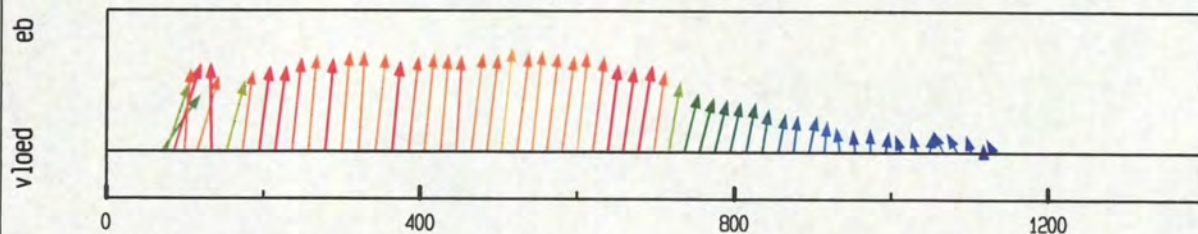

debiet- en stroomsnelheidsverdeling in de raai

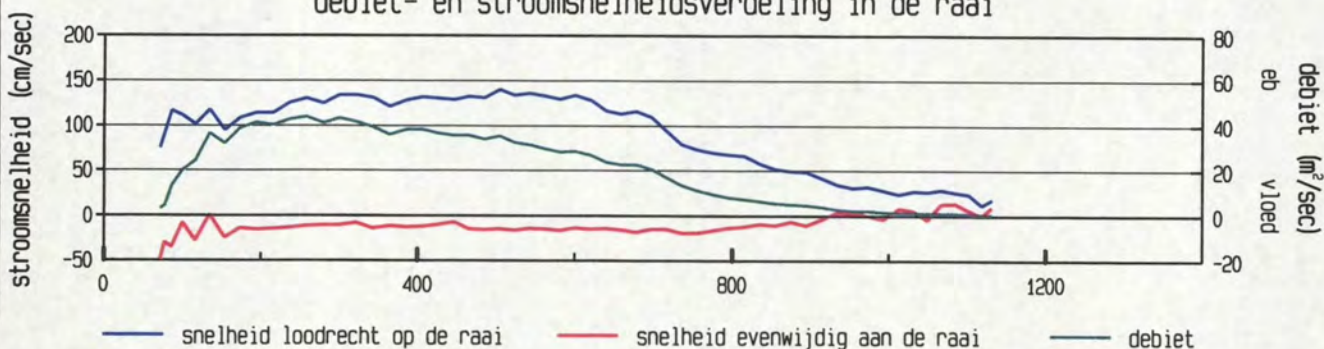

gevaren traject langs de raai

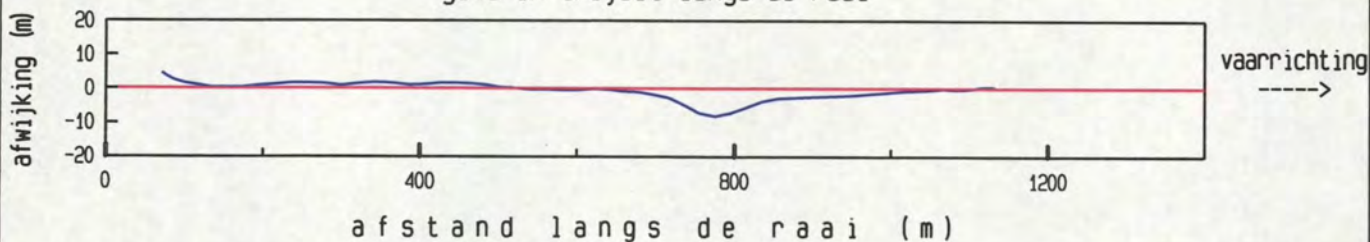

waterstand (cm tov NAP)

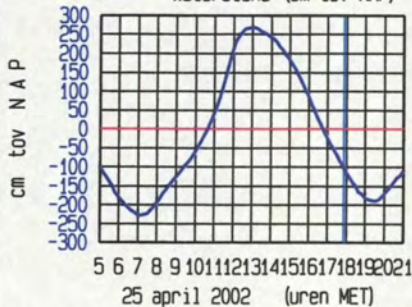

meetgebied



maximum gemiddelde stroom-
snelheid in de vertikaal

afstand uit nulpunt : 504 m

stroomsnelheid : 140 cm/sec

stroomrichting : 300°

doorstroomoppervlak : 21028 m²

raaidebiet : 23224 m³/sec

adcpfile : 0415082t.val

Pas van Terneuzen dd 25 april 2002
adcpfile : 0415083t.val

tijd : 1757 - 1804

gemeten snelheid (cm/sec) (eb > 0 , vloed < 0)

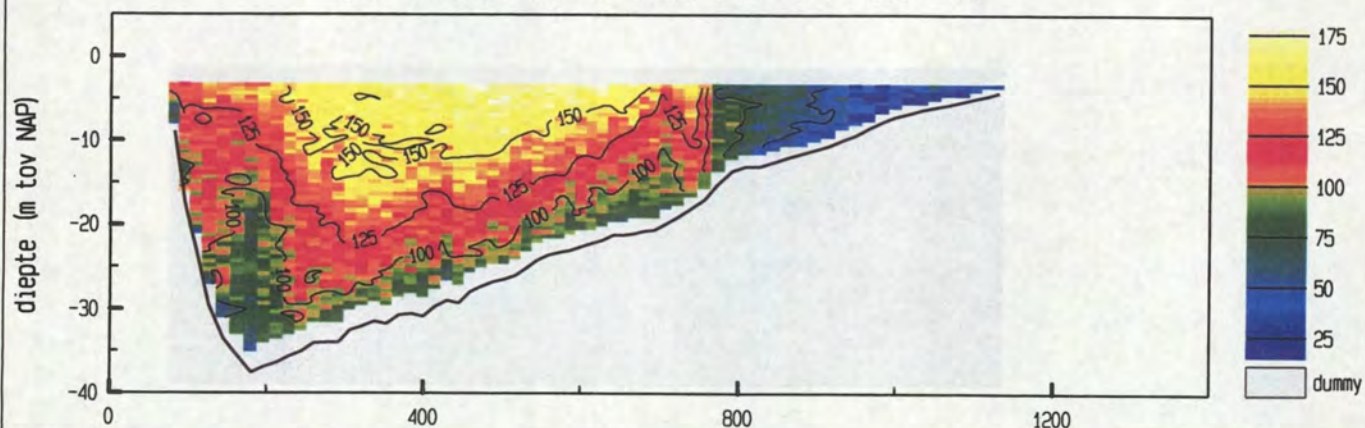

gemiddelde stroomsnelheid in de vertikaal

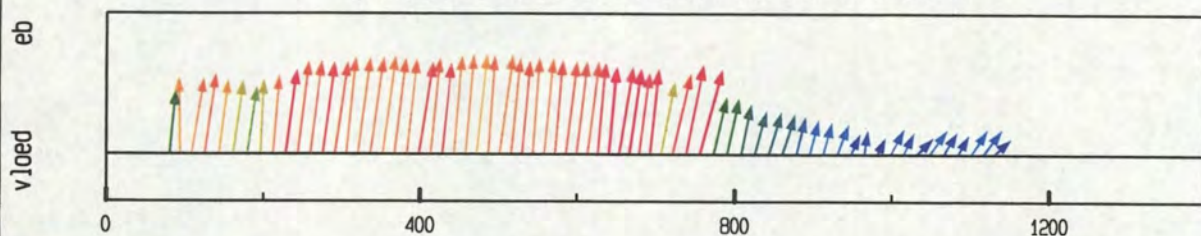

debiet- en stroomsnelheidsverdeling in de raai

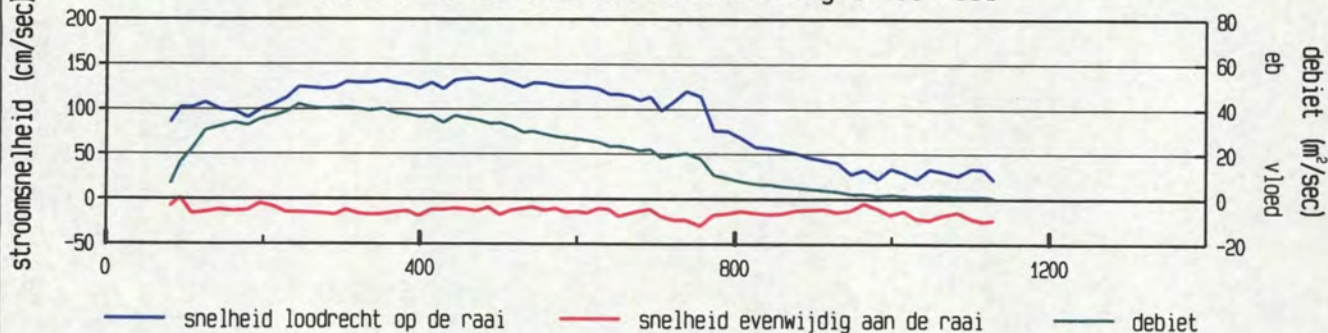

gevaren traject langs de raai

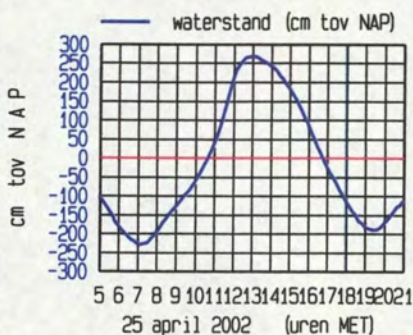
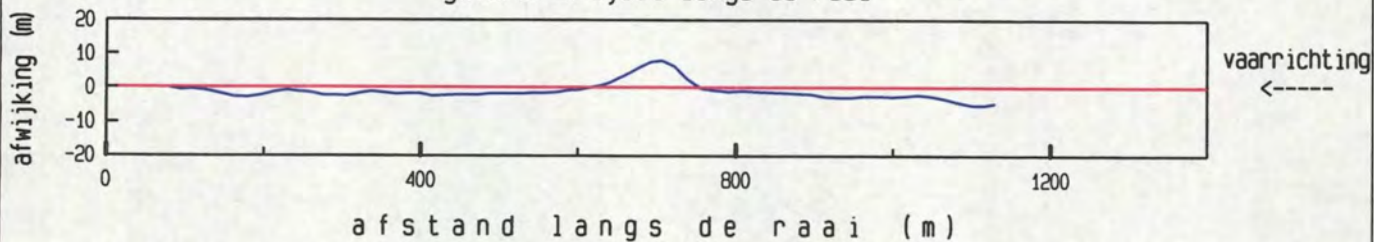

maximum gemiddelde stroom-
snelheid in de vertikaal

afstand uit nulpunt : 472 m

stroomsnelheid : 135 cm/sec

stroomrichting : 300°

doorstroomoppervlak : 20965 m²

raaidebiet : 22763 m³/sec

adcpfile : 0415083t.val

Pas van Terneuzen dd 25 april 2002

adcpfile : 0415084t.val

tijd : 1812 - 1819

gemeten snelheid (cm/sec) (eb > 0 , vloed < 0)

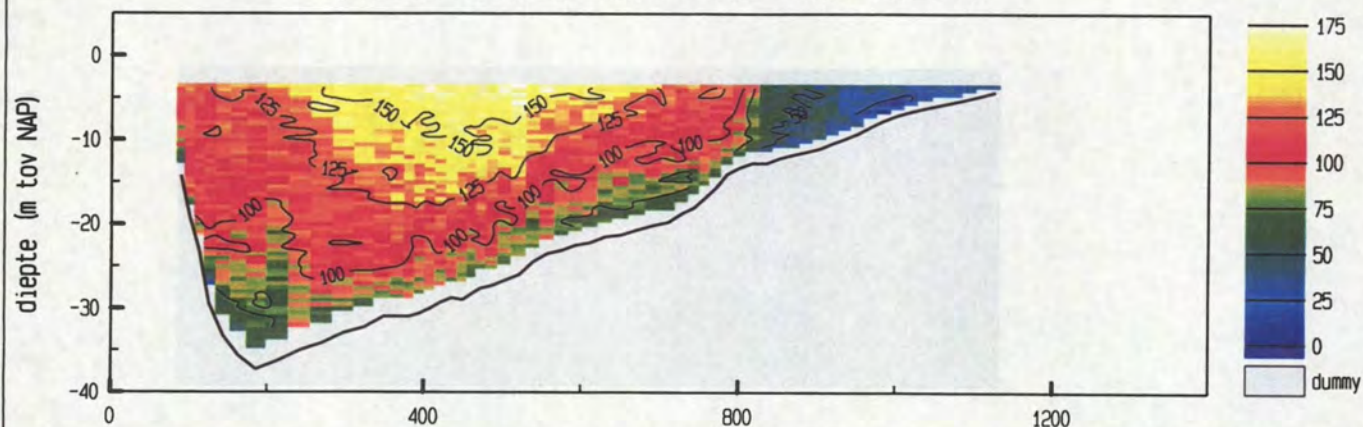

gemiddelde stroomsnelheid in de vertikaal

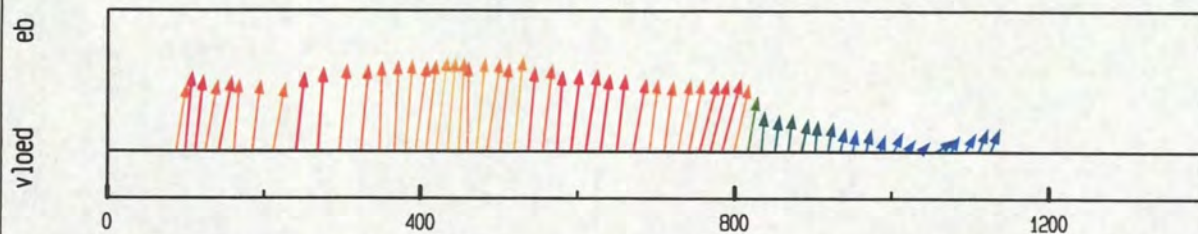

debiet- en stroomsnelheidsverdeling in de raai

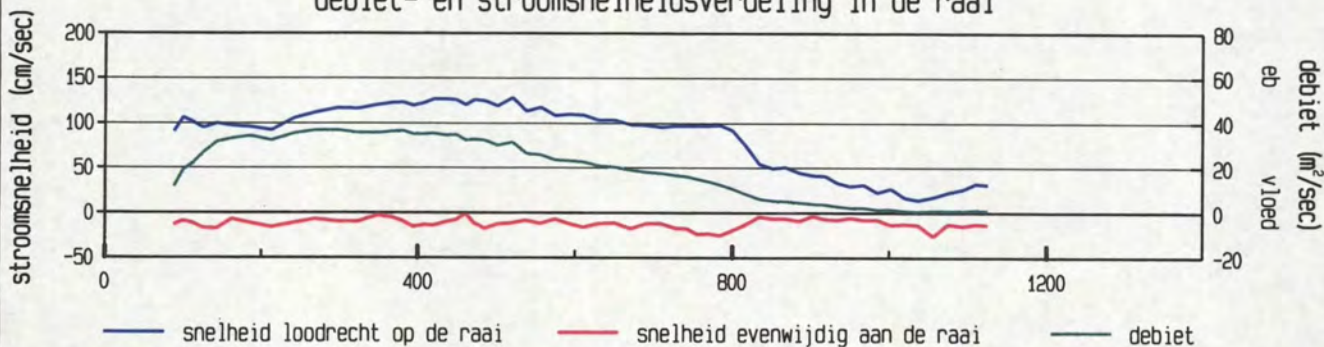

gevaren traject langs de raai

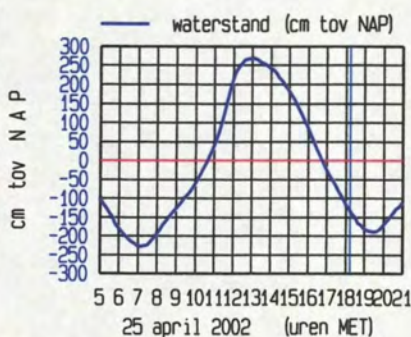
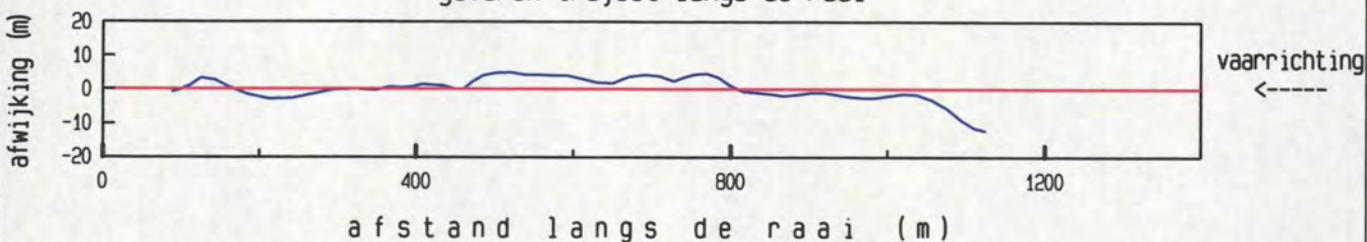

maximum gemiddelde stroomsnelheid in de vertikaal

afstand uit nulpunt : 520 m

stroomsnelheid : 128 cm/sec

stroomrichting : 299°

doorstroomoppervlak : 20636 m²

raaidebiet : 20881 m³/sec

adcpfile : 0415084t.val

Pas van Terneuzen dd 25 april 2002
 adcpfile : 0415085t.val

tijd : 1821 - 1826

gemeten snelheid (cm/sec) (eb > 0 , vloed < 0)

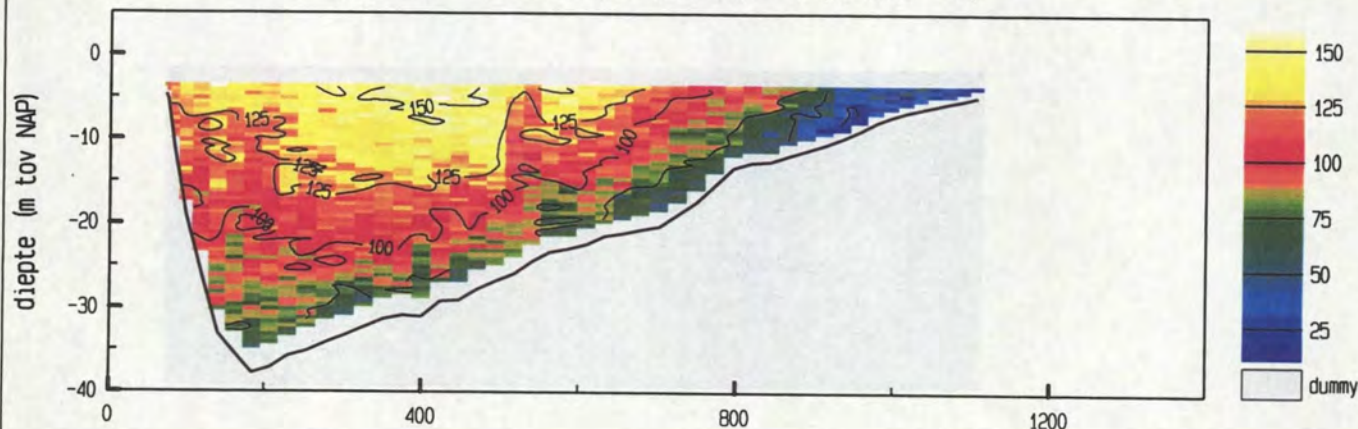

gemiddelde stroomsnelheid in de vertikaal

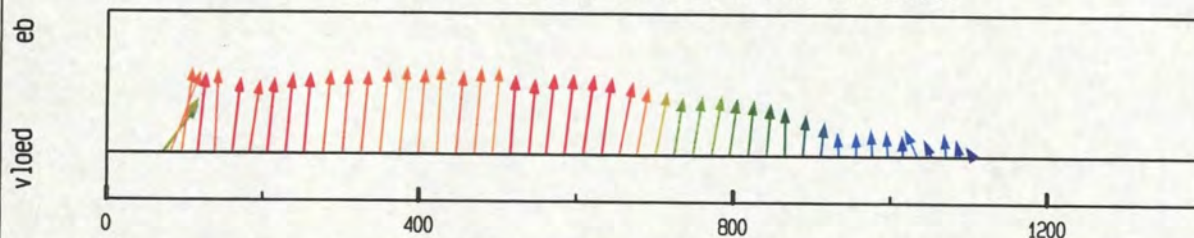

debiet- en stroomsnelheidsverdeling in de raai

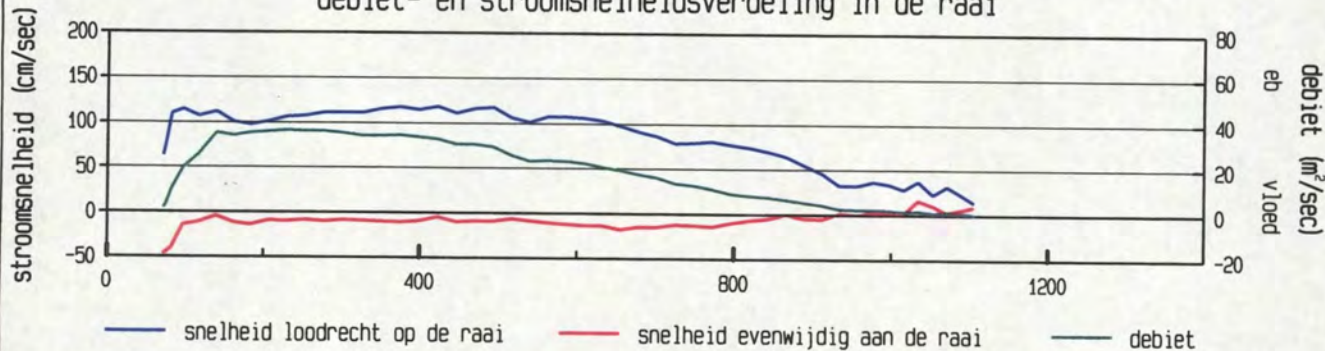

gevaaren traject langs de raai

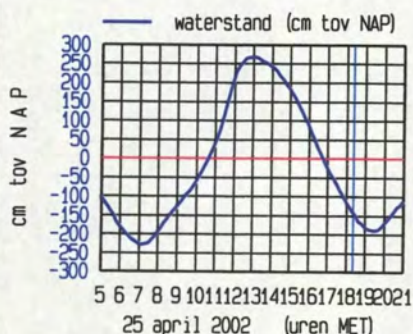
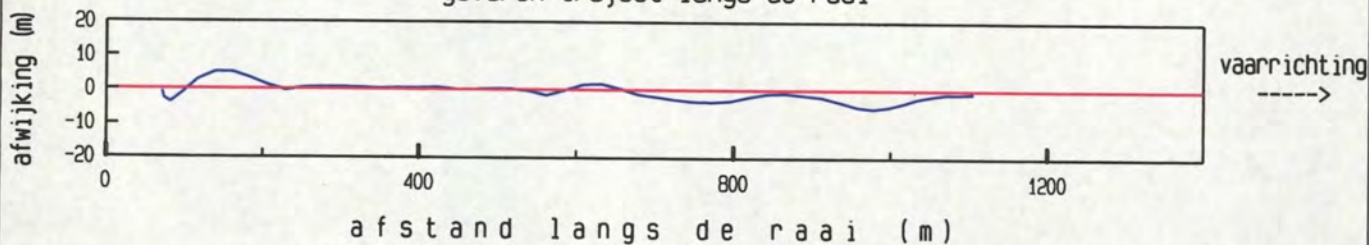

maximum gemiddelde stroom-
 snelheid in de vertikaal

afstand uit nulpunt : 423 m
 stroomsnelheid : 118 cm/sec
 stroomrichting : 296°

doorstroomoppervlak : 20637 m²
 raaidebiet : 20473 m³/sec

adcpfile : 0415085t.val

Pas van Terneuzen dd 25 april 2002
adcpfile : 0415086t.val

tijd : 1827 - 1834

gemeten snelheid (cm/sec) (eb > 0 , vloed < 0)

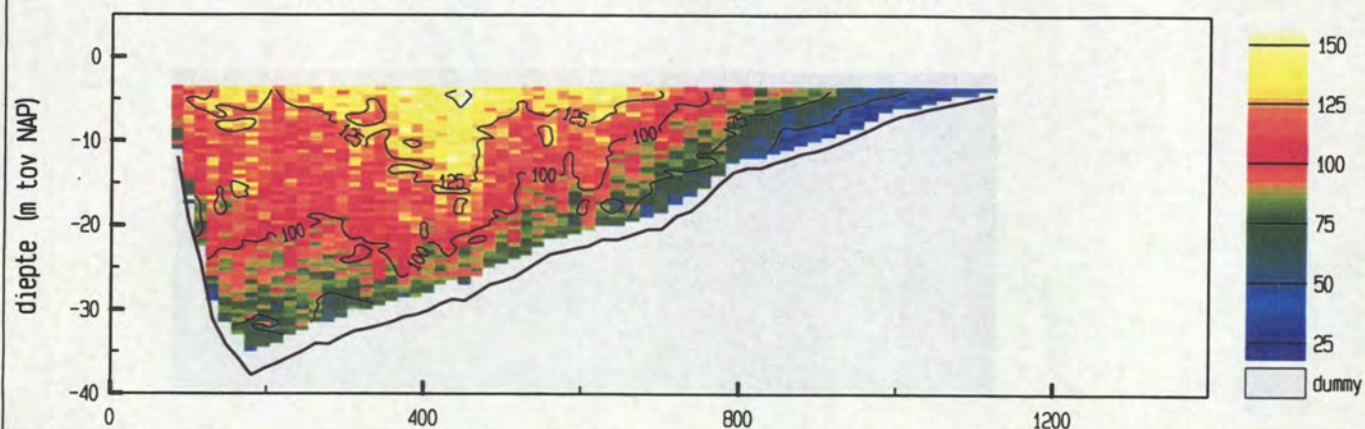

gemiddelde stroomsnelheid in de vertikaal

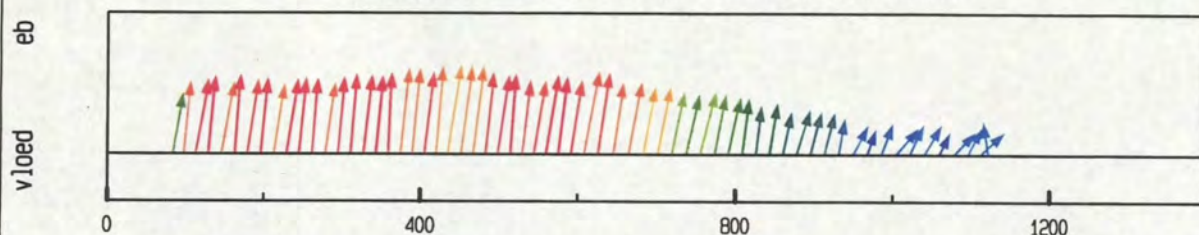

debiet- en stroomsnelheidsverdeling in de raai

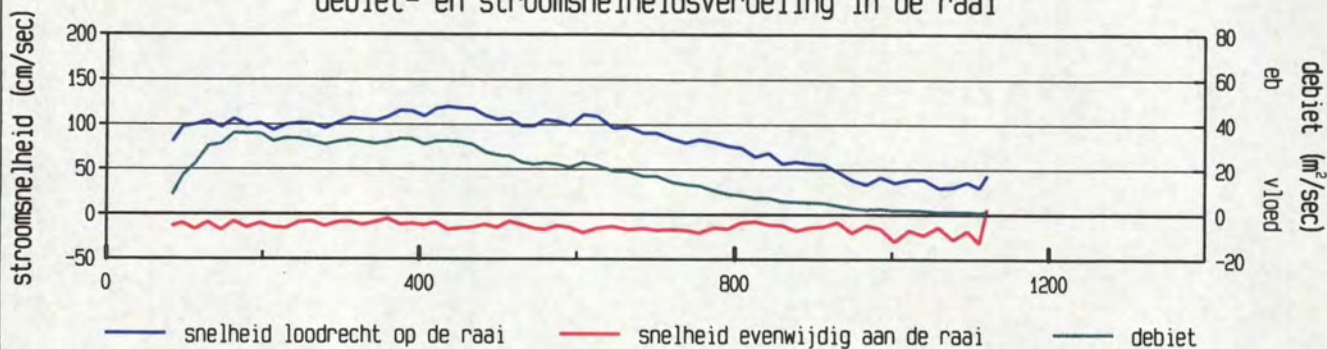

gevaren traject langs de raai

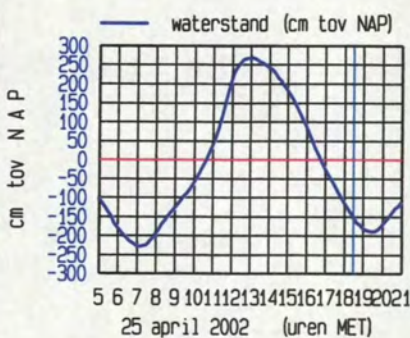
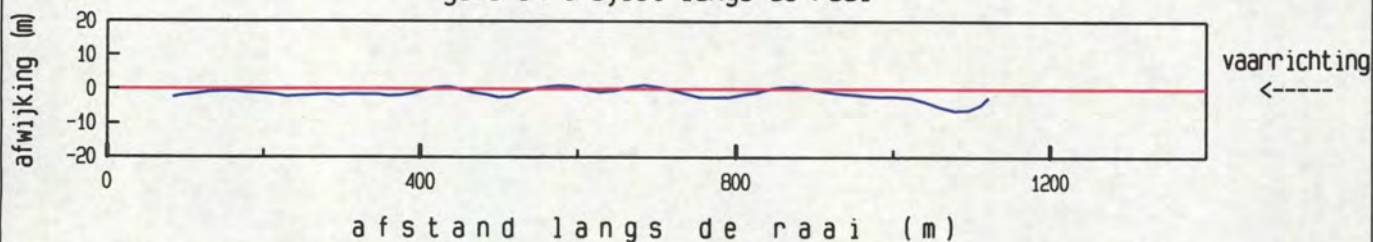

maximum gemiddelde stroom-
snelheid in de vertikaal

afstand uit nulpunt : 436 m

stroomsnelheid : 121 cm/sec

stroomrichting : 302°

doorstroomoppervlak : 20600 m²

raaidebiet : 19807 m³/sec

adcpfile : 0415086t.val

Pas van Terneuzen dd 25 april 2002
adcpfile : 0415087t.val

tijd : 1835 - 1840

gemeten snelheid (cm/sec) (eb > 0 , vloed < 0)

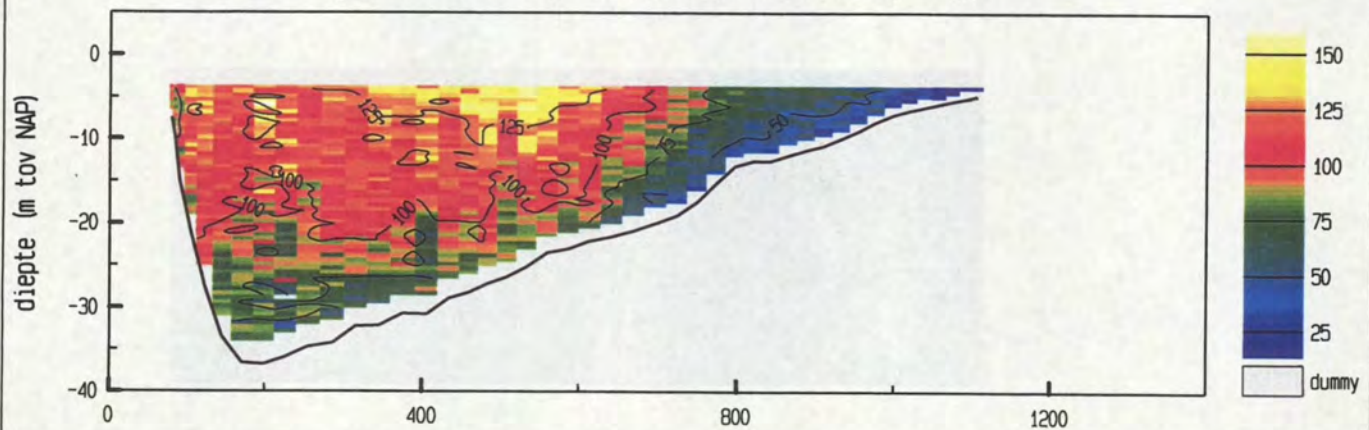

gemiddelde stroomsnelheid in de vertikaal

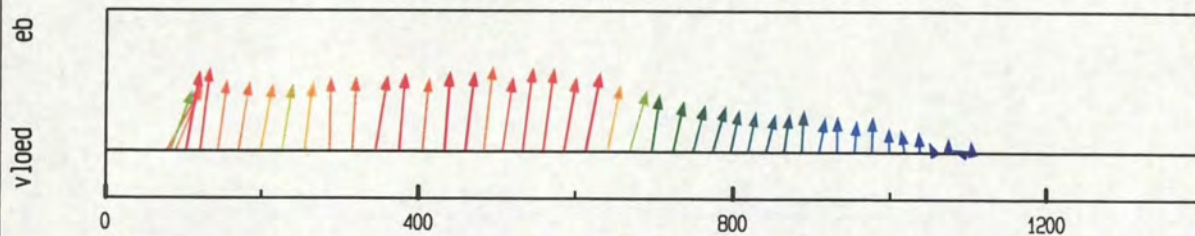

debiet- en stroomsnelheidsverdeling in de raai

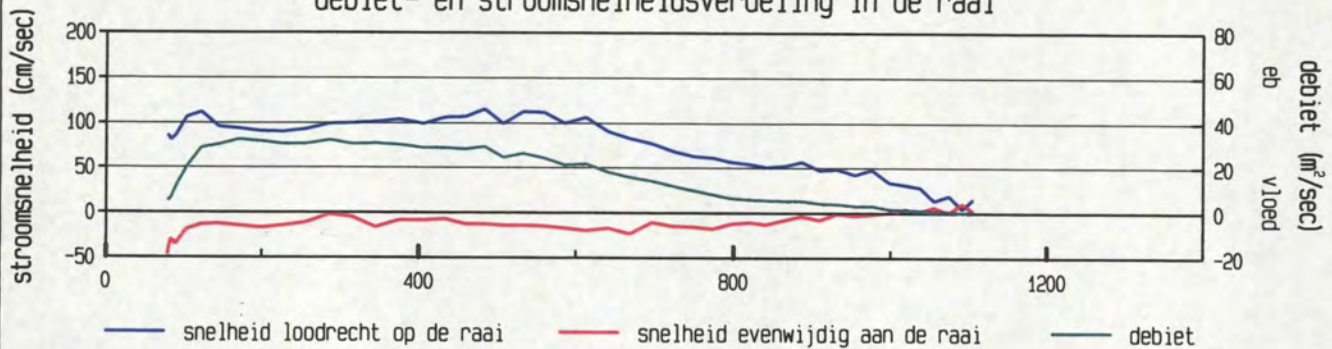

gevaaren traject langs de raai

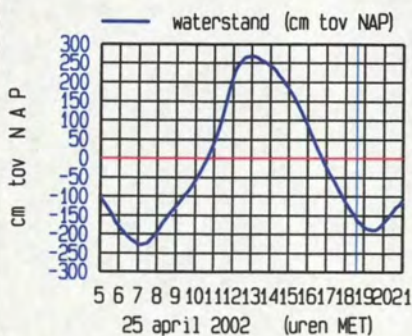
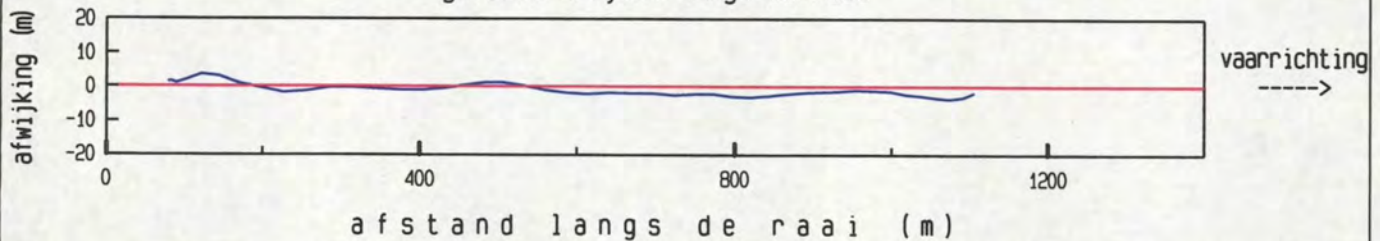

maximum gemiddelde stroom-
snelheid in de vertikaal

afstand uit nulpunt : 483 m

stroomsnelheid : 116 cm/sec

stroomrichting : 300°

doorstroomoppervlak : 20384 m²

raaidebiet : 18426 m³/sec

adcpfile : 0415087t.val

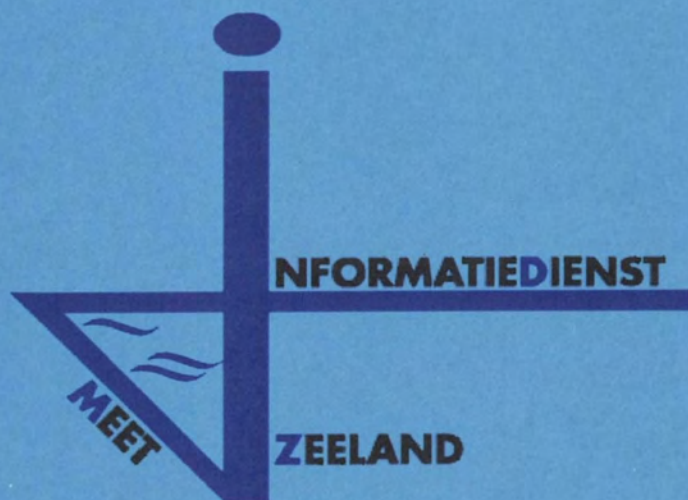

10a. Ontbonden gegevens deelraai-1

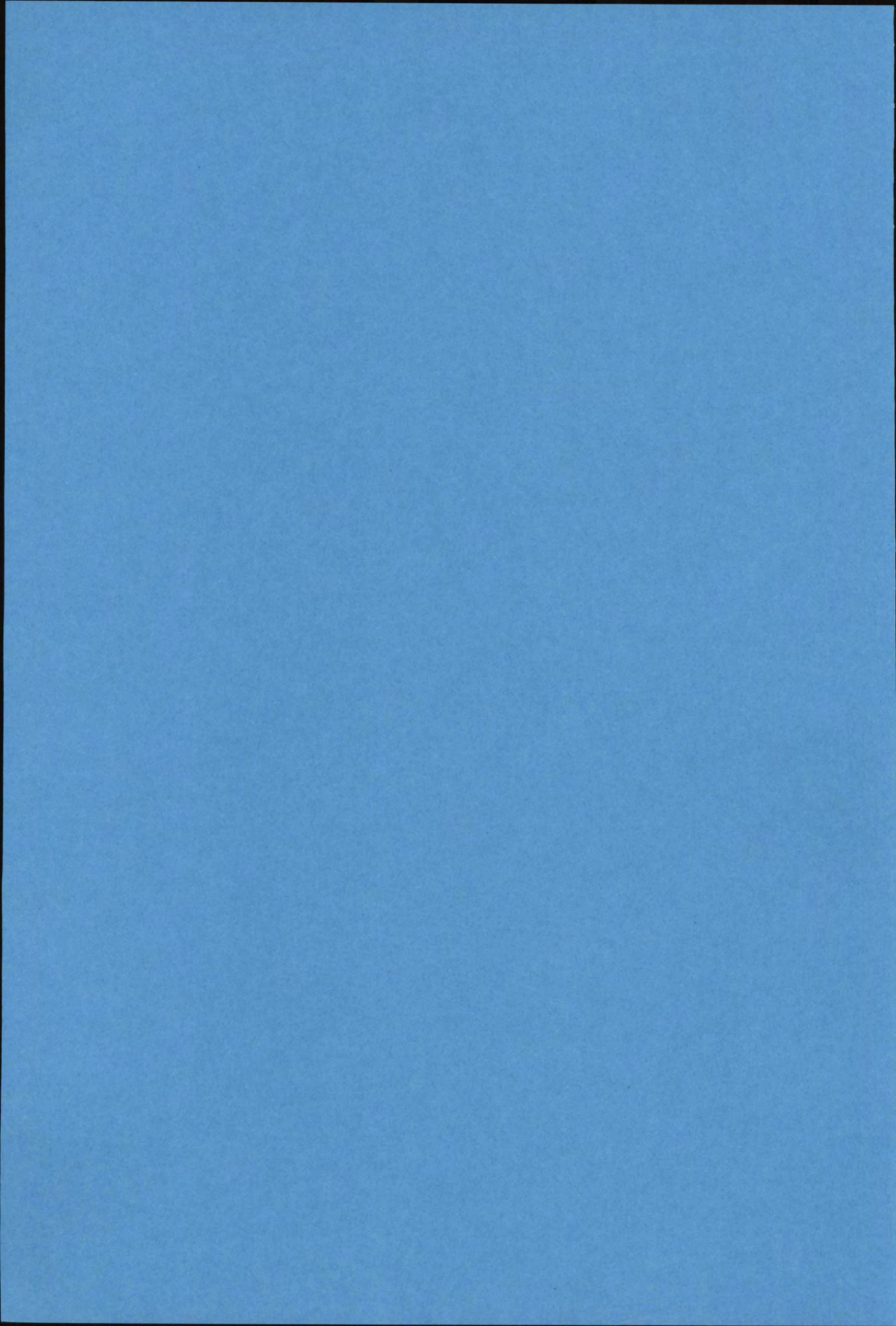

Pas van Terneuzen dd 25 april 2002
adcpfile : 0415001t.val

tijd : 0546 - 0552

snelheid loodrecht op de raai (cm/sec)

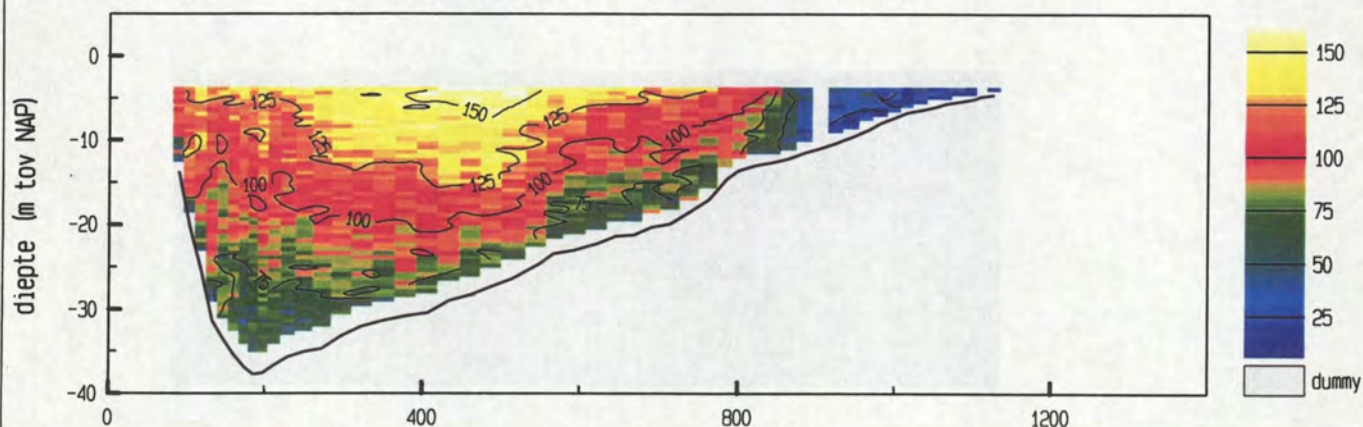

snelheid evenwijdig aan de raai (cm/sec)

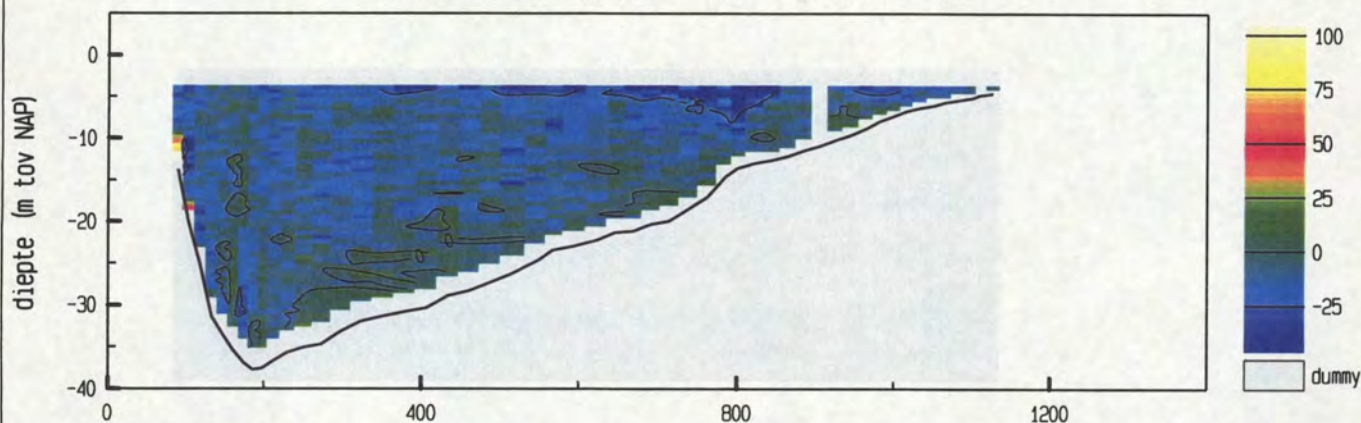

vertikale snelheid (cm/sec)

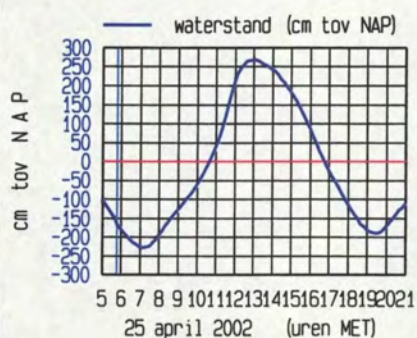
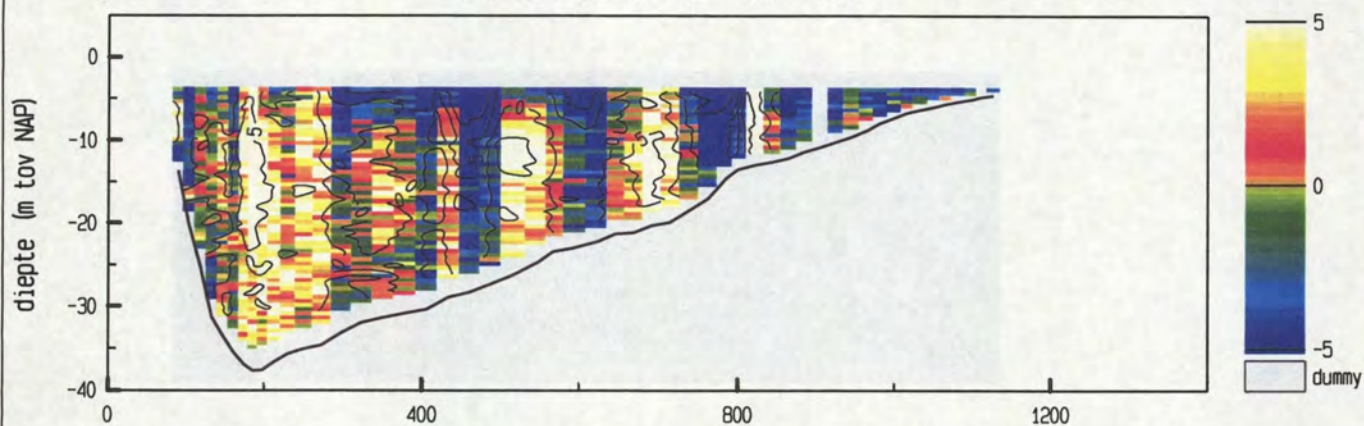

meetgebied



maximum gemiddelde stroom-
snelheid in de vertikaal

afstand uit nulpunt : 487 m

stroomsnelheid : 120 cm/sec

stroomrichting : 298°

doorstroomoppervlak : 20545 m²

raaidebiet : 19662 m³/sec

adcpfile : 0415001t.val

Pas van Terneuzen dd 25 april 2002
adcpfile : 0415002t.val

tijd : 0609 - 0614

snelheid loodrecht op de raai (cm/sec)

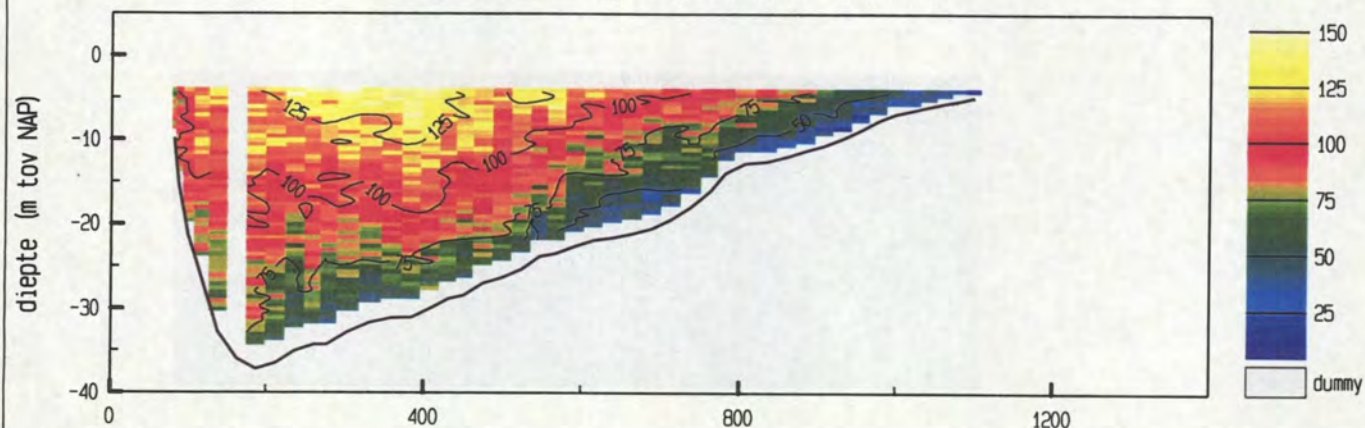

snelheid evenwijdig aan de raai (cm/sec)

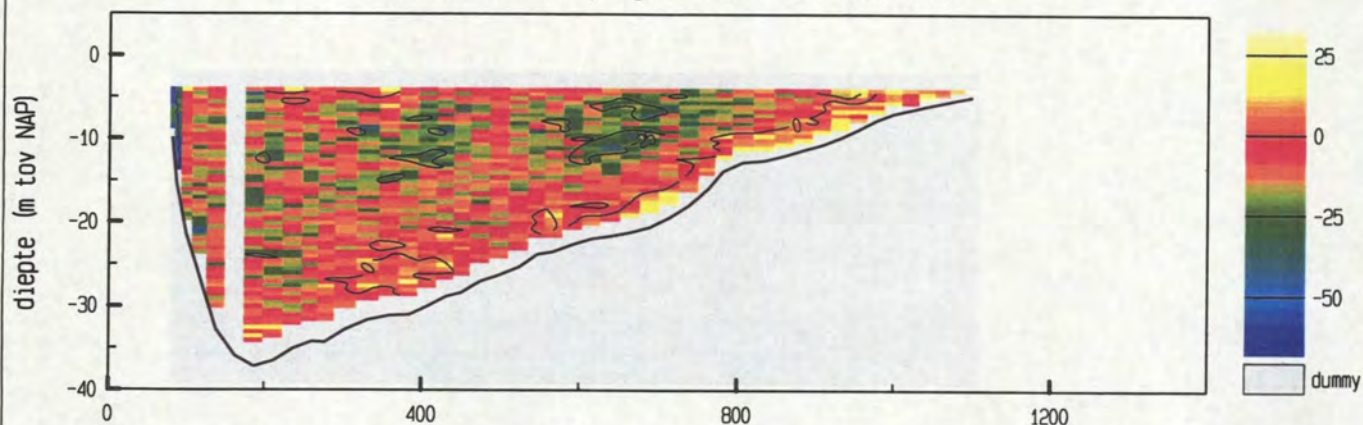

vertikale snelheid (cm/sec)

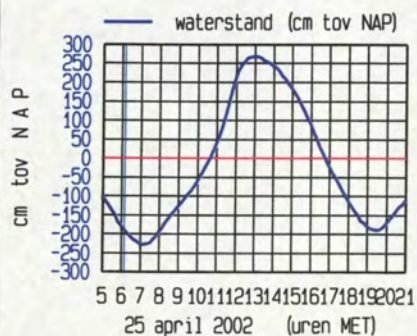
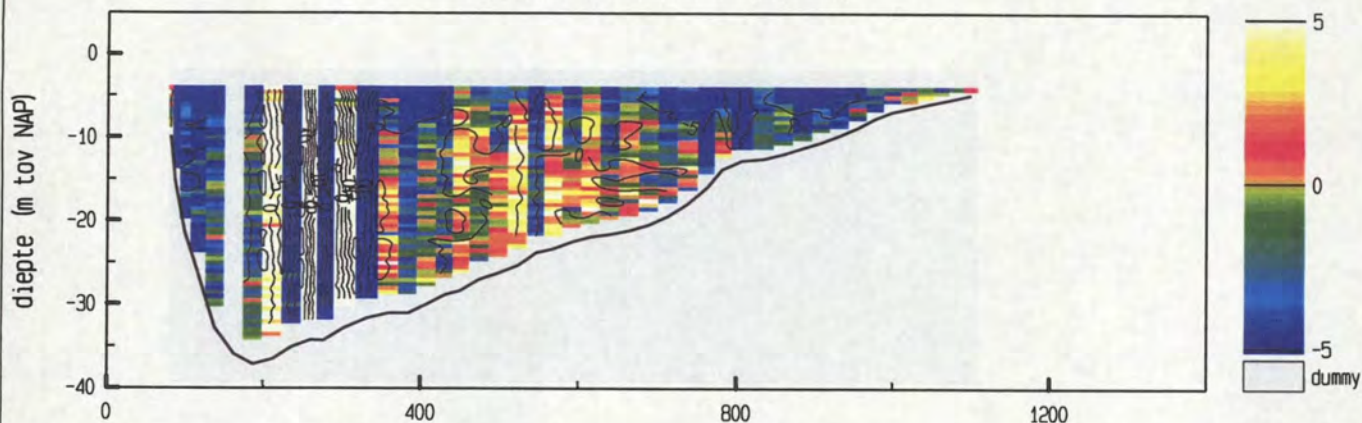

meetgebied



maximum gemiddelde stroom-
snelheid in de vertikaal

afstand uit nulpunt : 408 m

stroomsnelheid : 105 cm/sec

stroomrichting : 301°

doorstroomoppervlak : 20013 m²

raaidebiet : 17161 m³/sec

adcpfile : 0415002t.val

Pas van Terneuzen dd 25 april 2002
adcpfile : 0415003t.val

tijd : 0616 - 0621

snelheid loodrecht op de raai (cm/sec)

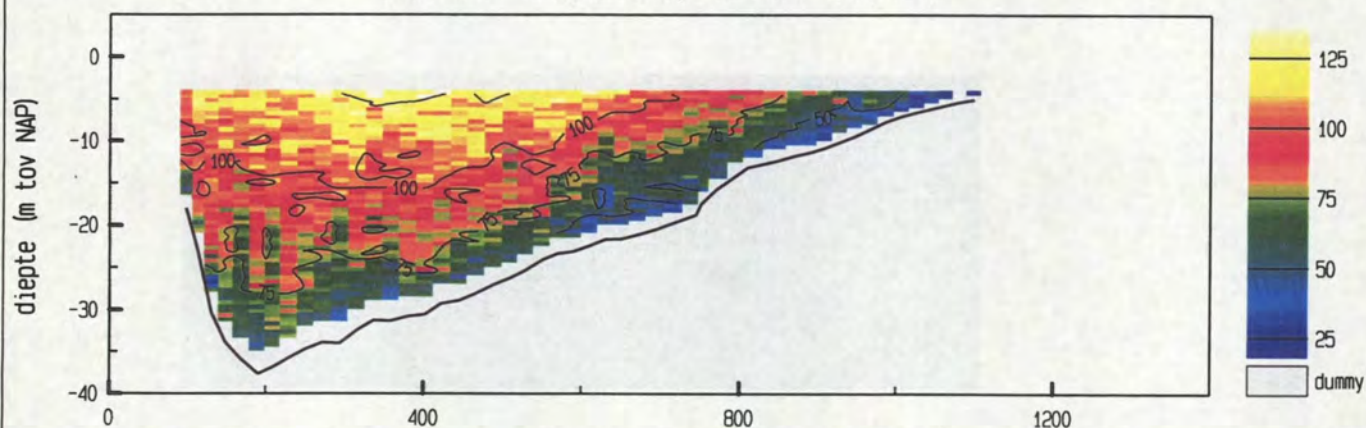

snelheid evenwijdig aan de raai (cm/sec)

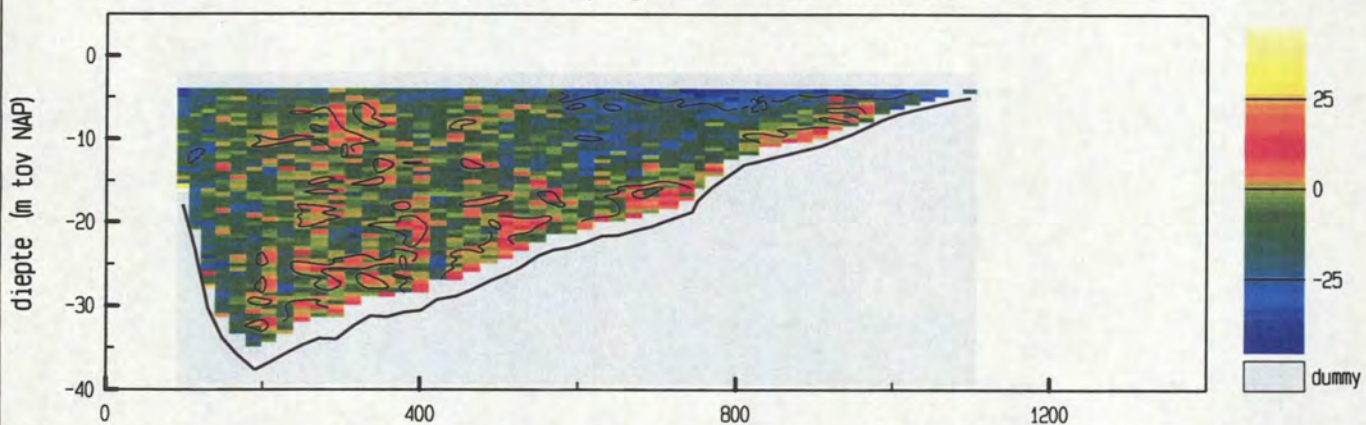

vertikale snelheid (cm/sec)

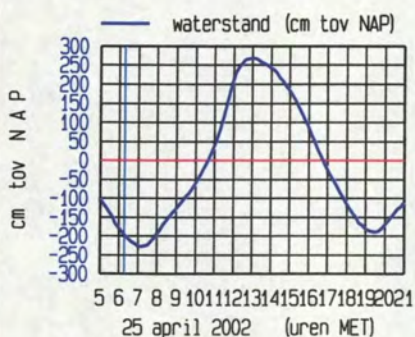
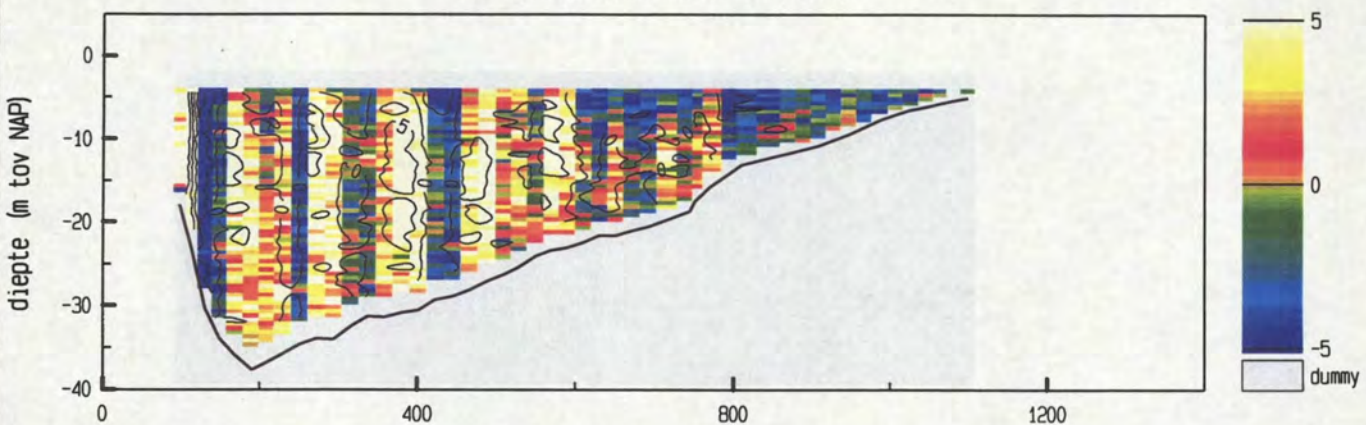

meetgebied



maximum gemiddelde stroom-
snelheid in de vertikaal

afstand uit nulpunt : 113 m

stroomsnelheid : 97 cm/sec

stroomrichting : 304°

doorstroomoppervlak : 19989 m²

raaidebiet : 16425 m³/sec

adcpfile : 0415003t.val

Pas van Terneuzen dd 25 april 2002
adcpfile : 0415004t.val

tijd : 0622 - 0627

snelheid loodrecht op de raai (cm/sec)

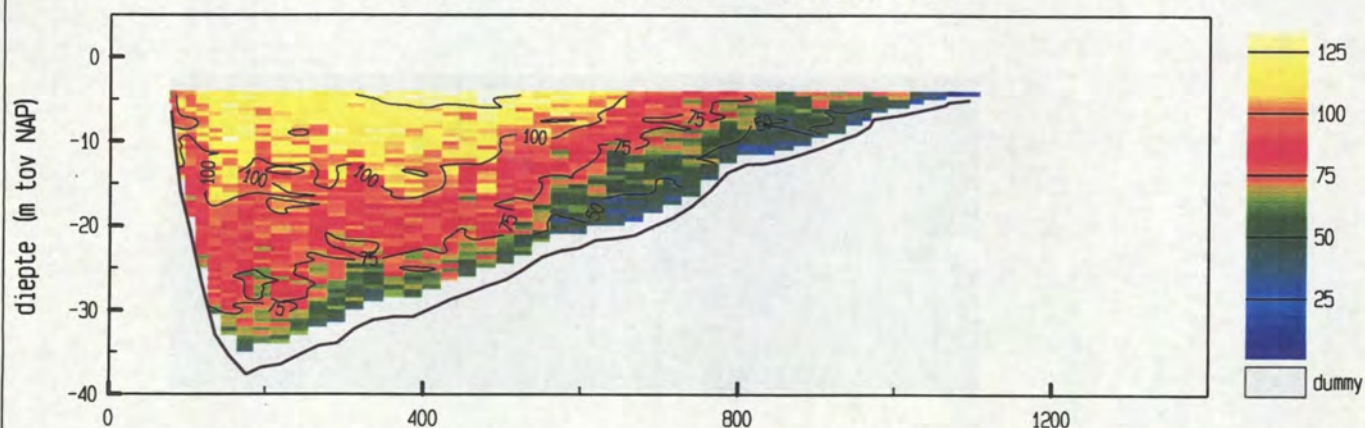

snelheid evenwijdig aan de raai (cm/sec)

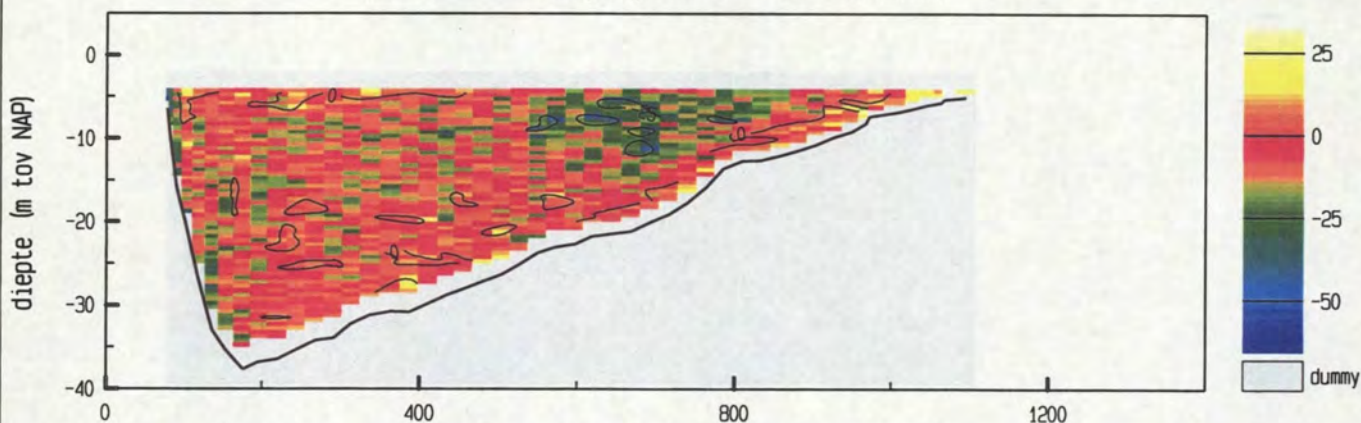

vertikale snelheid (cm/sec)

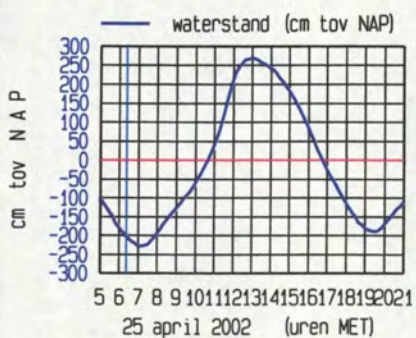
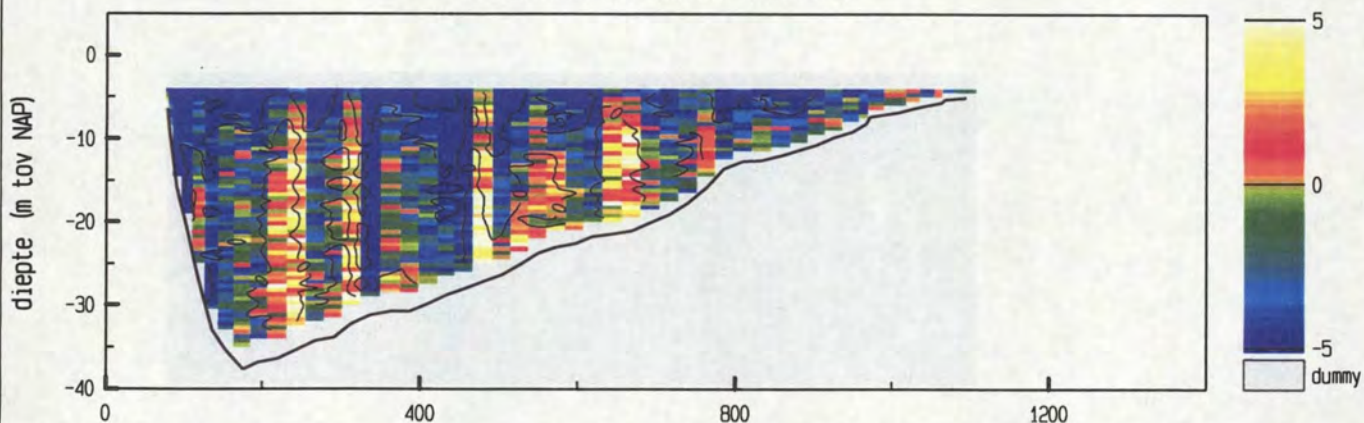

meetgebied

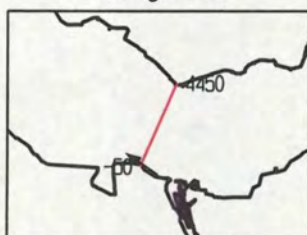

maximum gemiddelde stroom-
snelheid in de vertikaal

afstand uit nulpunt : 90 m
stroomsnelheid : 102 cm/sec
stroomrichting : 305°

doorstroomoppervlak : 19888 m²
raaidebiet : 16284 m³/sec

adcpfile : 0415004t.val

Pas van Terneuzen dd 25 april 2002
adcpfile : 0415006t.val

tijd : 0634 - 0639

snelheid loodrecht op de raai (cm/sec)

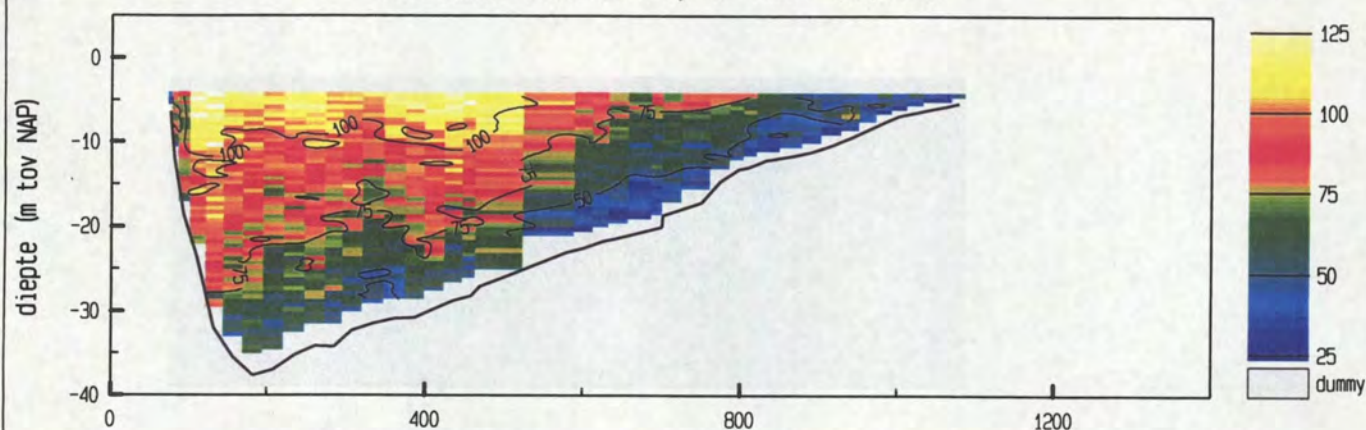

snelheid evenwijdig aan de raai (cm/sec)

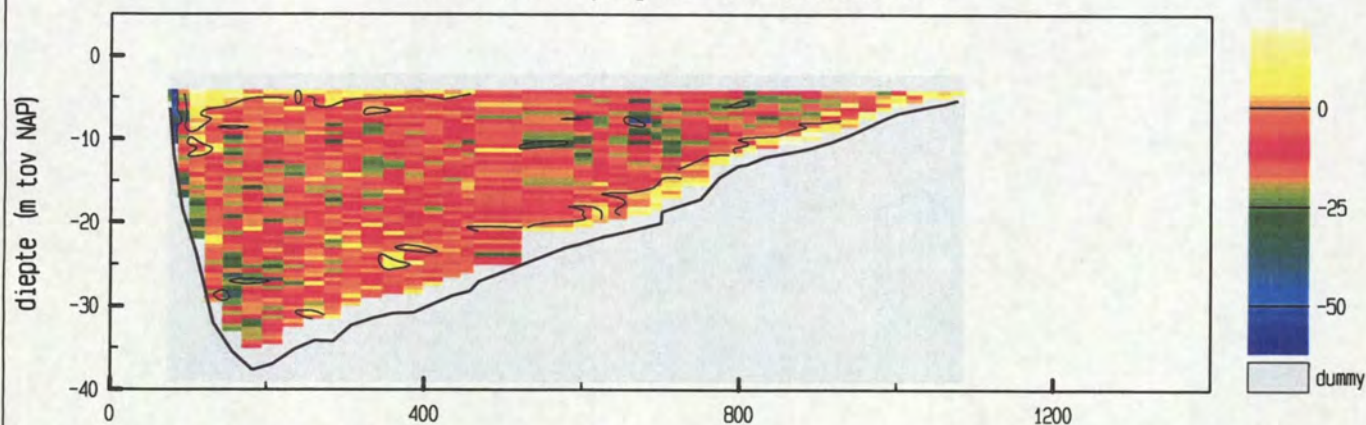

vertikale snelheid (cm/sec)

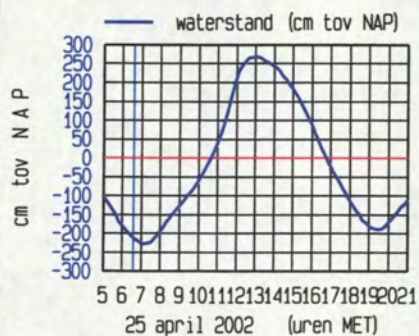
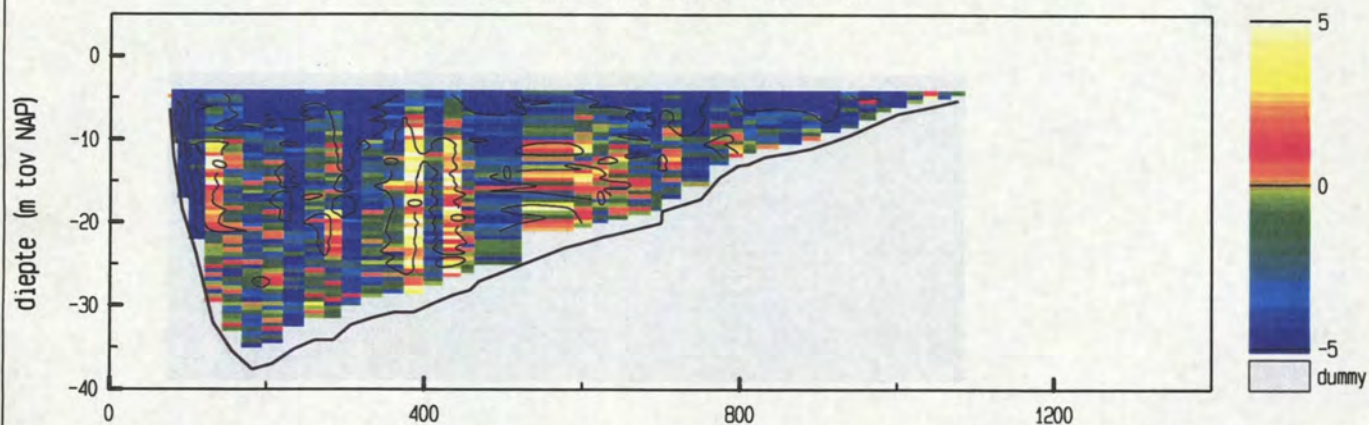

maximum gemiddelde stroom-
snelheid in de vertikaal

afstand uit nulpunt : 110 m

stroomsnelheid : 100 cm/sec

stroomrichting : 297 °

doorstroomoppervlak : 19741 m²

raaidebiet : 14569 m³/sec

adcpfile : 0415006t.val

Pas van Terneuzen dd 25 april 2002
adcpfile : 0415007t.val

tijd : 0650 - 0654

snelheid loodrecht op de raai (cm/sec)

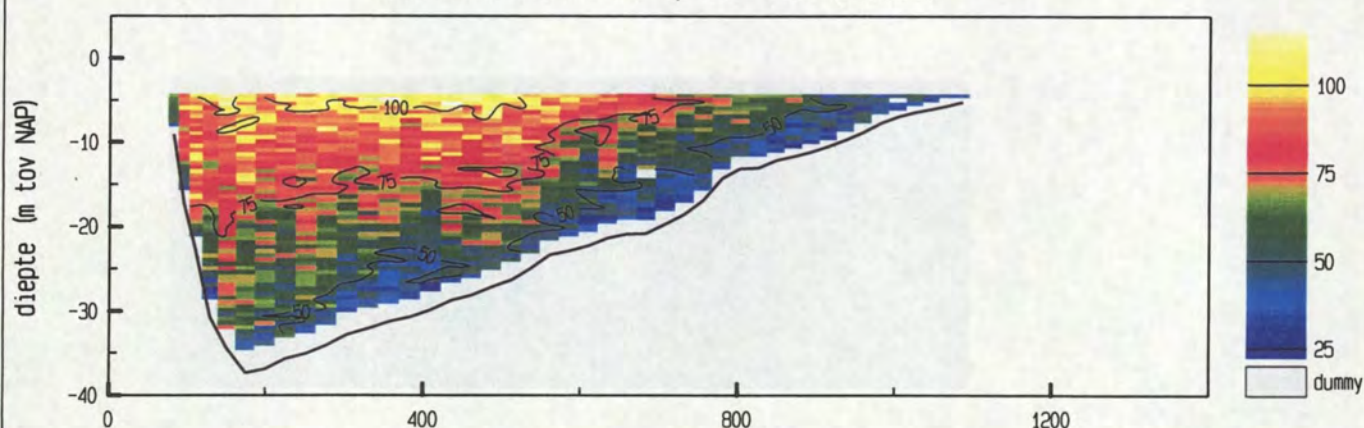

snelheid evenwijdig aan de raai (cm/sec)

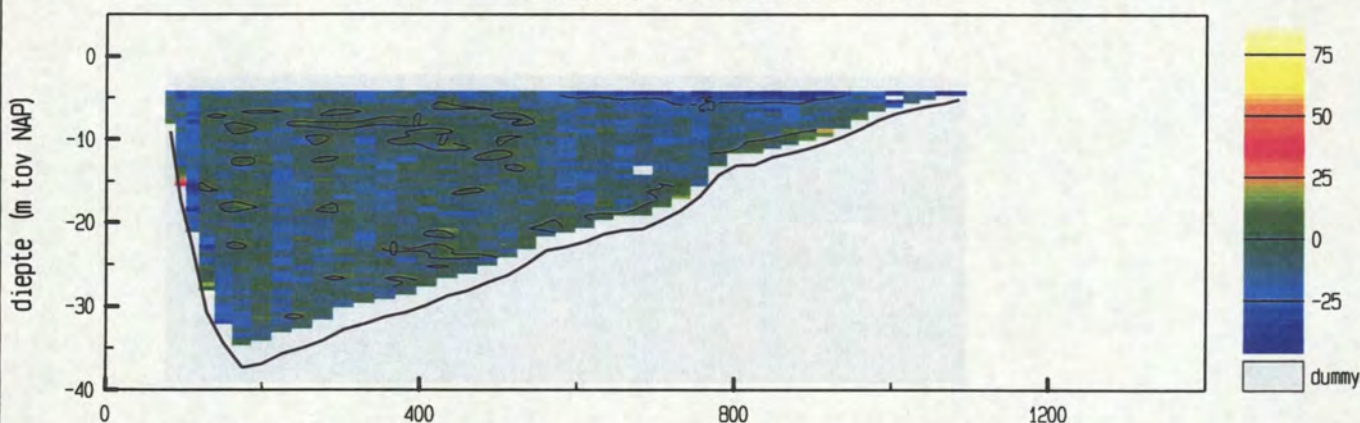

vertikale snelheid (cm/sec)

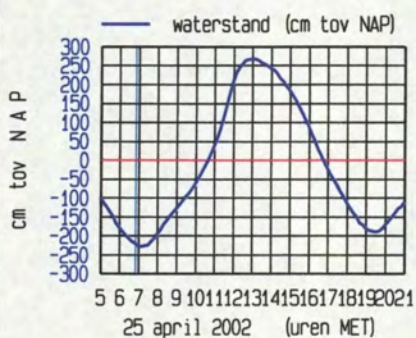
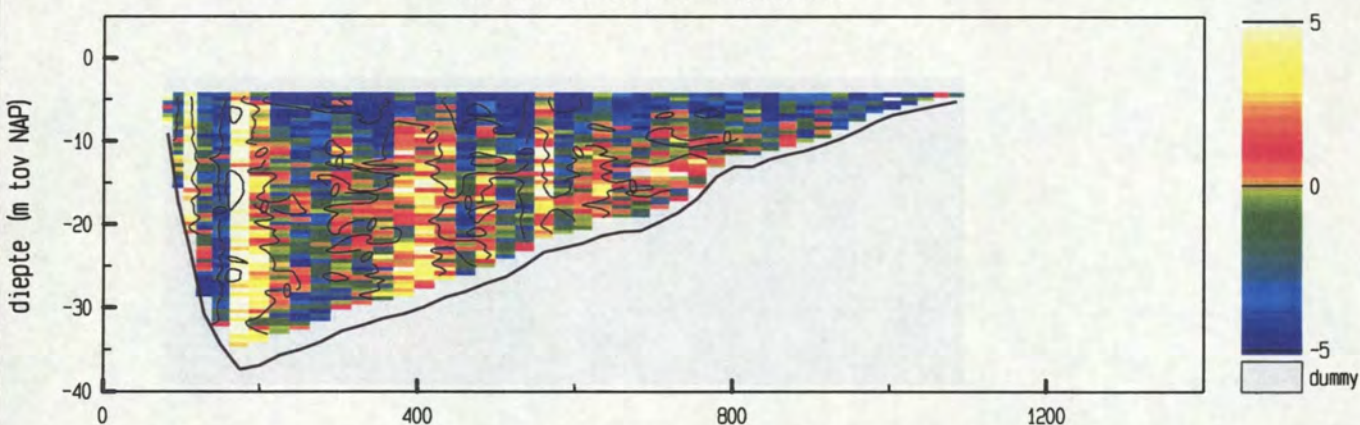

meetgebied

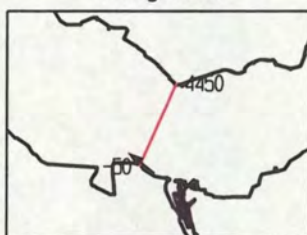

maximum gemiddelde stroom-
snelheid in de vertikaal

afstand uit nulpunt : 110 m

stroomsnelheid : 86 cm/sec

stroomrichting : 309°

doorstroomoppervlak : 19726 m²

raaidebiet : 13225 m³/sec

adcpfile : 0415007t.val

Pas van Terneuzen dd 25 april 2002
adcpfile : 0415008t.val

tijd : 0655 - 0700

snelheid loodrecht op de raai (cm/sec)

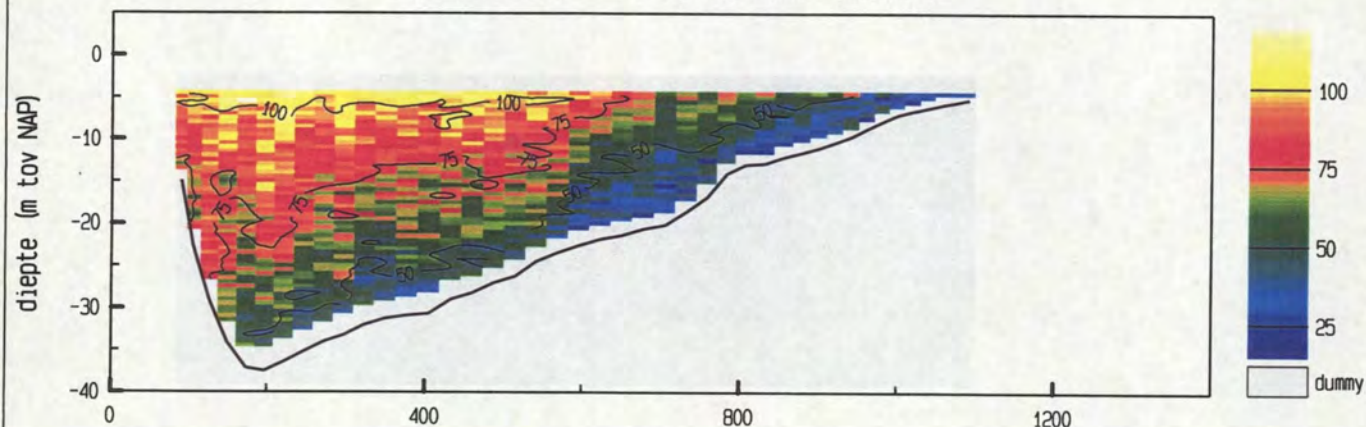

snelheid evenwijdig aan de raai (cm/sec)

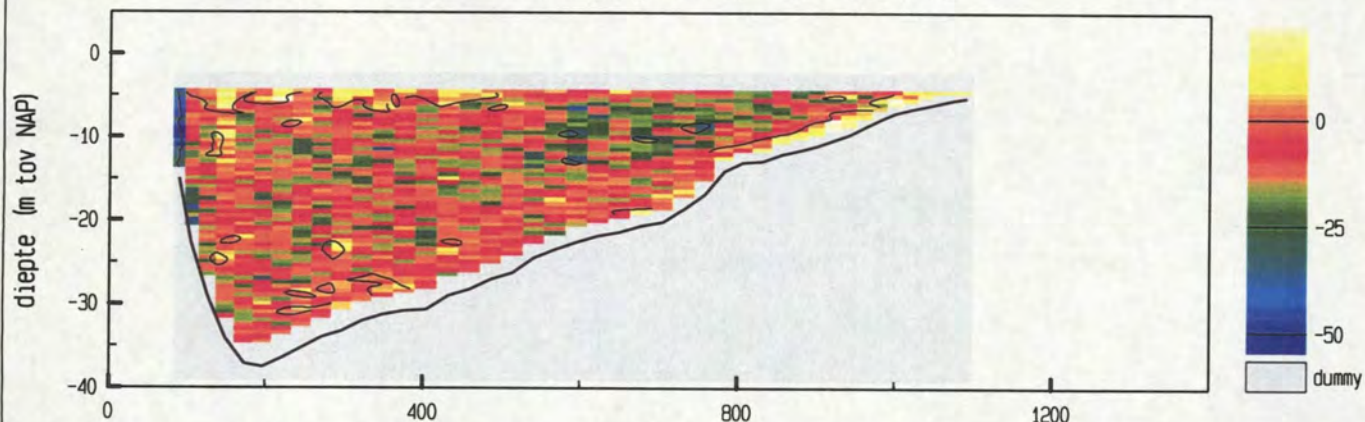

vertikale snelheid (cm/sec)

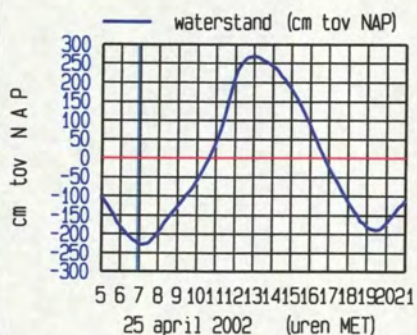
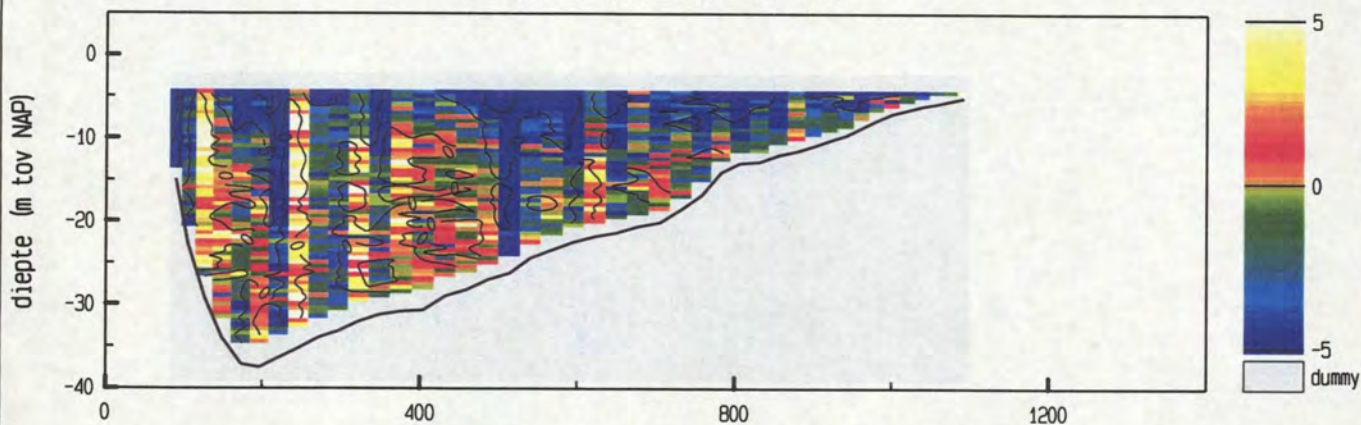

meetgebied



maximum gemiddelde stroom-
snelheid in de vertikaal

afstand uit nulpunt : 90 m

stroomsnelheid : 92 cm/sec

stroomrichting : 318 °

doorstroomoppervlak : 19740 m²

raaidebiet : 13110 m³/sec

adcpfile : 0415008t.val

Pas van Terneuzen dd 25 april 2002
adcpfile : 0415009t.val

tijd : 0716 - 0721

snelheid loodrecht op de raai (cm/sec)

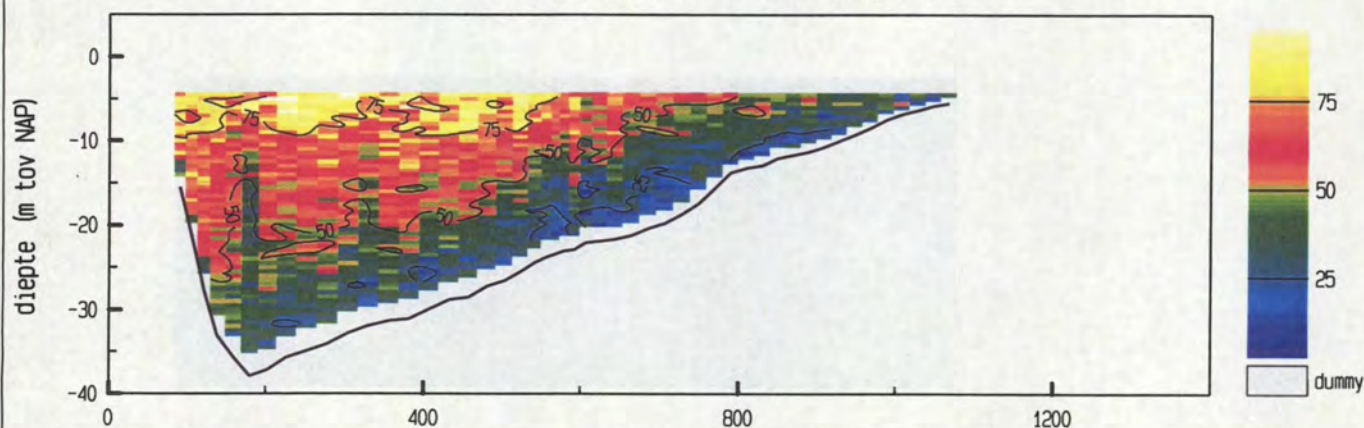

snelheid evenwijdig aan de raai (cm/sec)

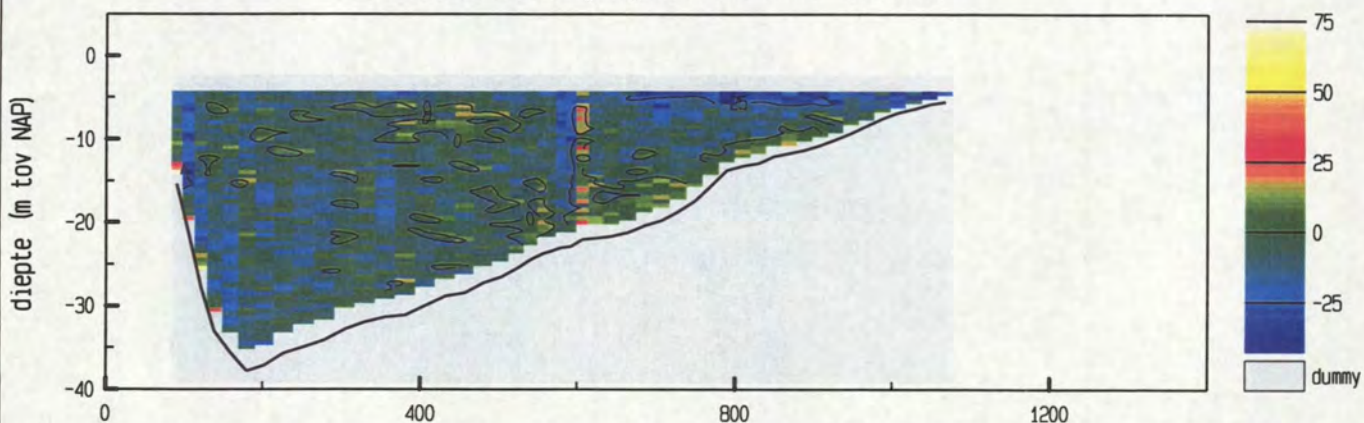

vertikale snelheid (cm/sec)

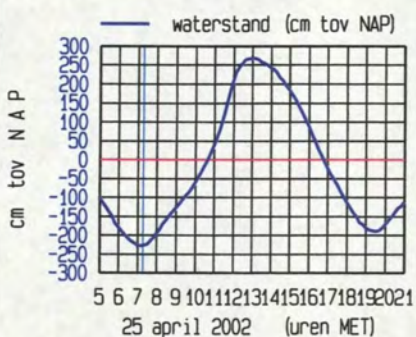
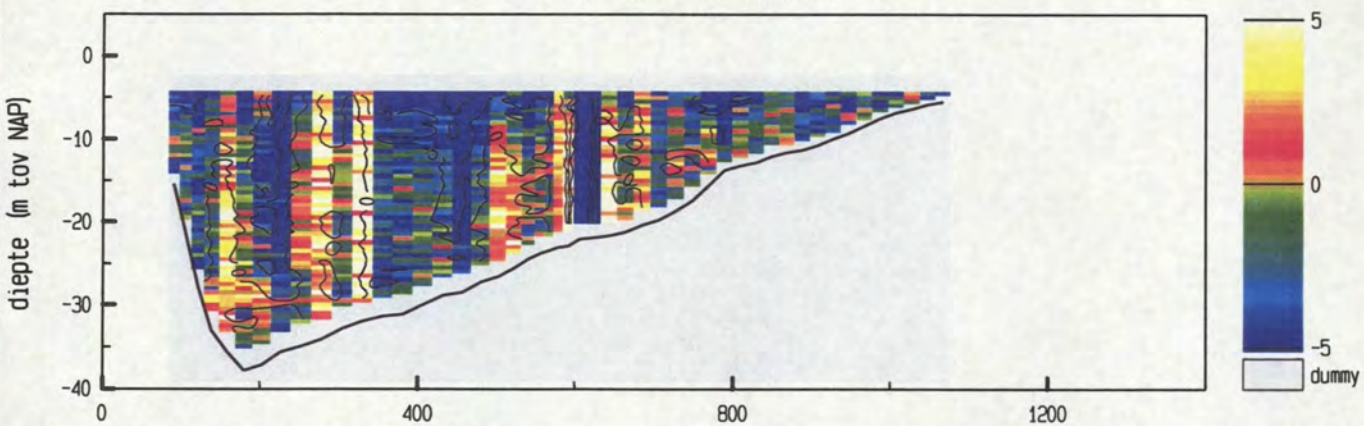

maximum gemiddelde stroom-
snelheid in de vertikaal

afstand uit nulpunt : 105 m

stroomsnelheid : 69 cm/sec

stroomrichting : 307 °

doorstroomoppervlak : 19621 m²

raaidebiet : 9714 m³/sec

adcpfile : 0415009t.val

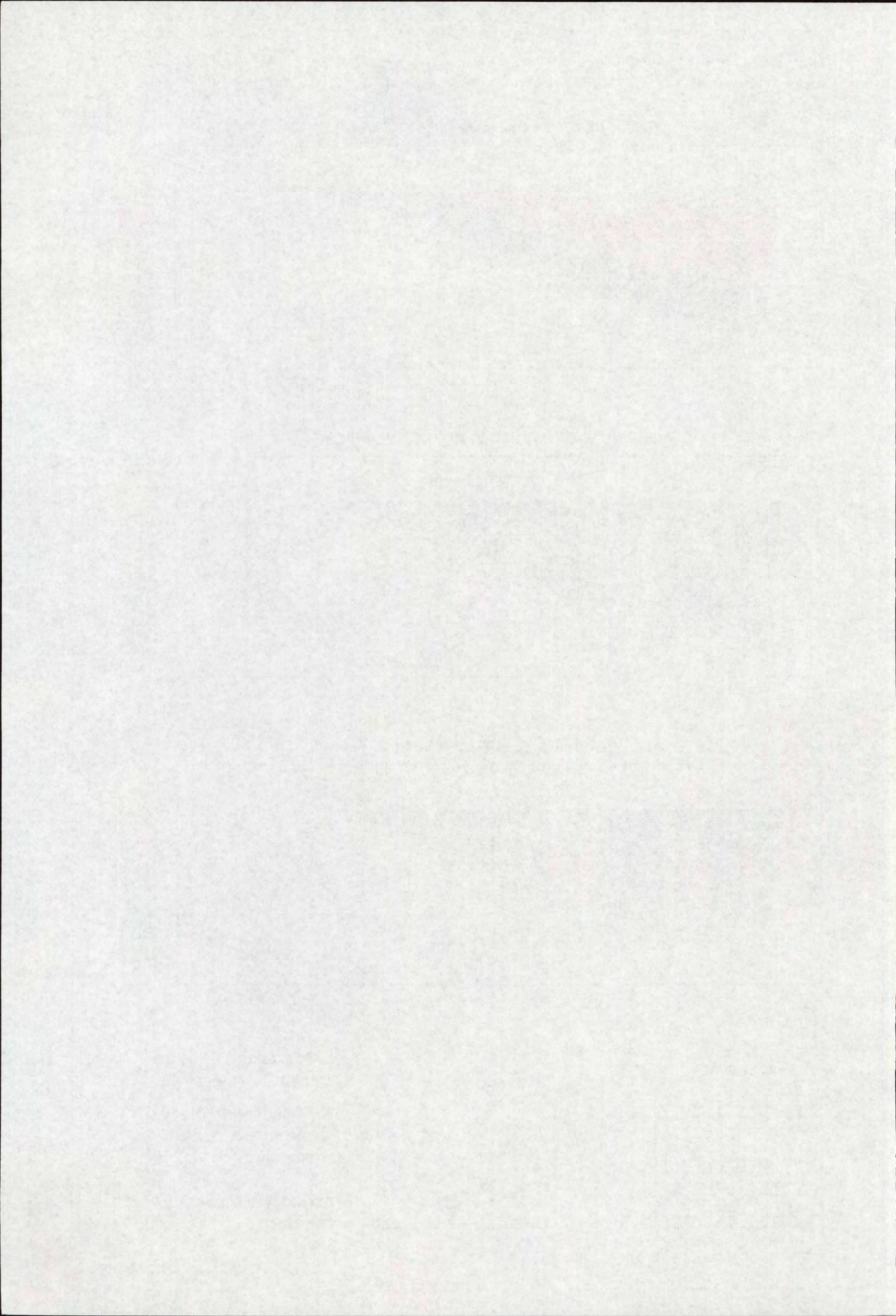

Pas van Terneuzen dd 25 april 2002
adcpfile : 0415010t.val

tijd : 0722 - 0727

snelheid loodrecht op de raai (cm/sec)

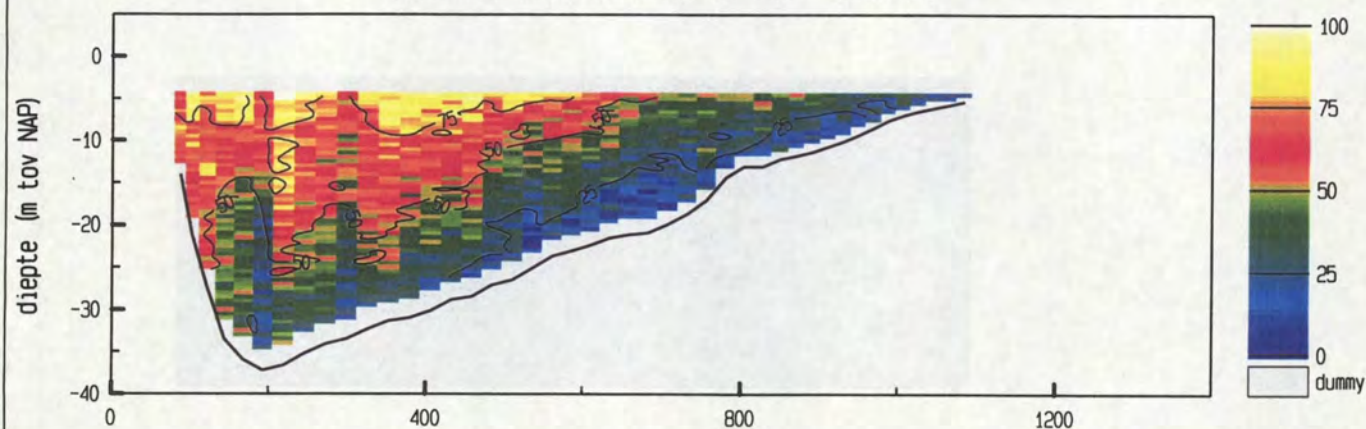

snelheid evenwijdig aan de raai (cm/sec)

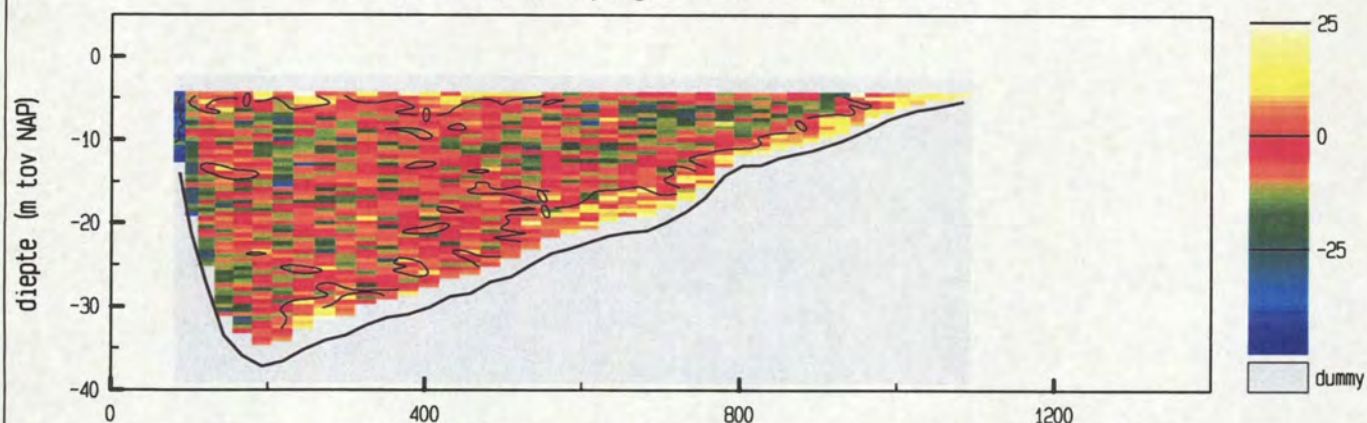

vertikale snelheid (cm/sec)

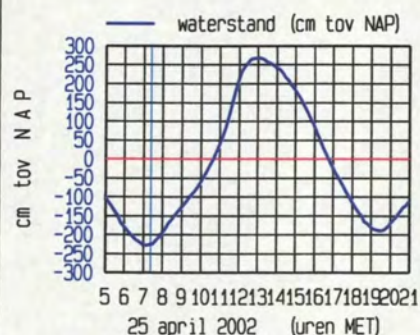
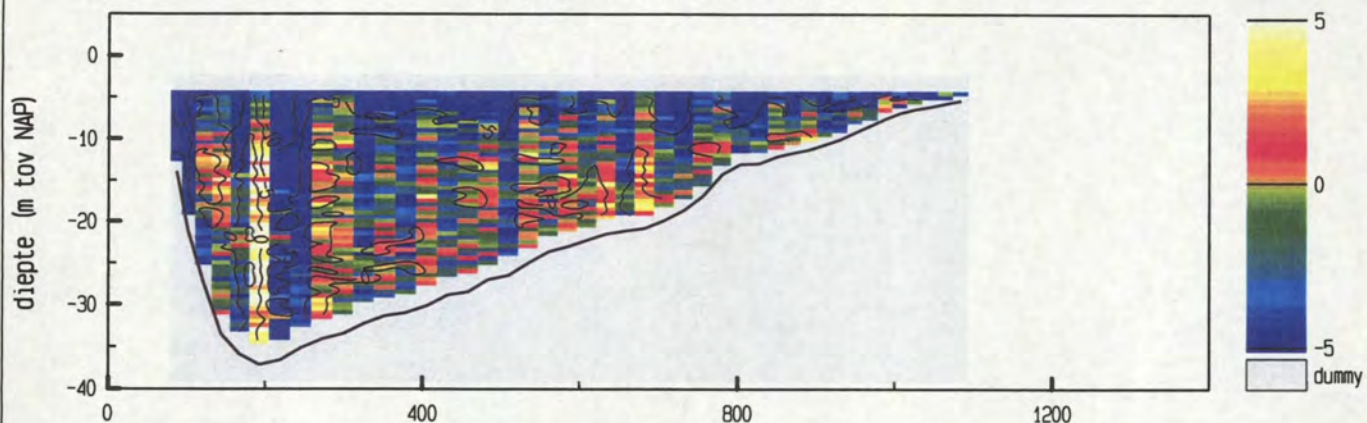

maximum gemiddelde stroom-
snelheid in de vertikaal

afstand uit nulpunt : 101 m

stroomsnelheid : 75 cm/sec

stroomrichting : 307°

doorstroomoppervlak : 19748 m²

raaidebiet : 9170 m³/sec

adcpfile : 0415010t.val

Pas van Terneuzen dd 25 april 2002
adcpfile : 0415011t.val

tijd : 0728 - 0734

snelheid loodrecht op de raai (cm/sec)

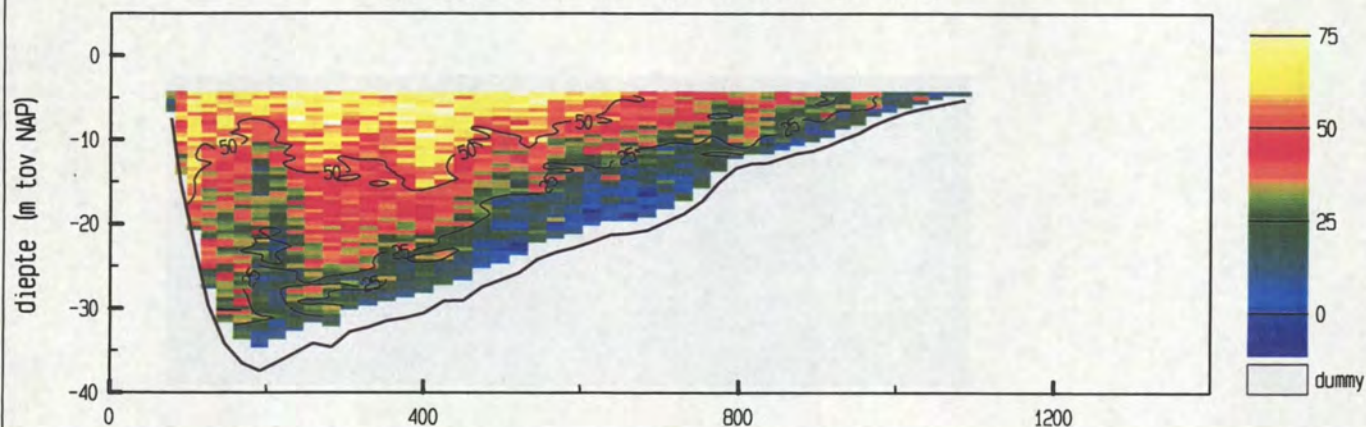

snelheid evenwijdig aan de raai (cm/sec)

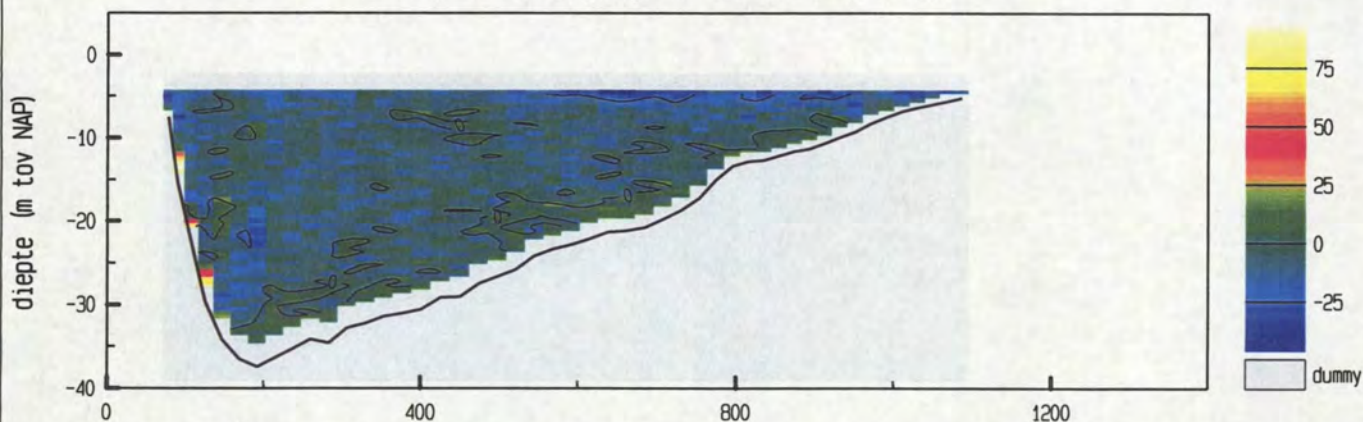

vertikale snelheid (cm/sec)

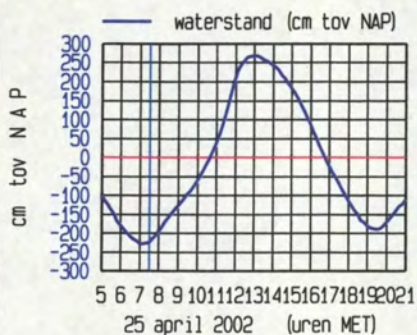
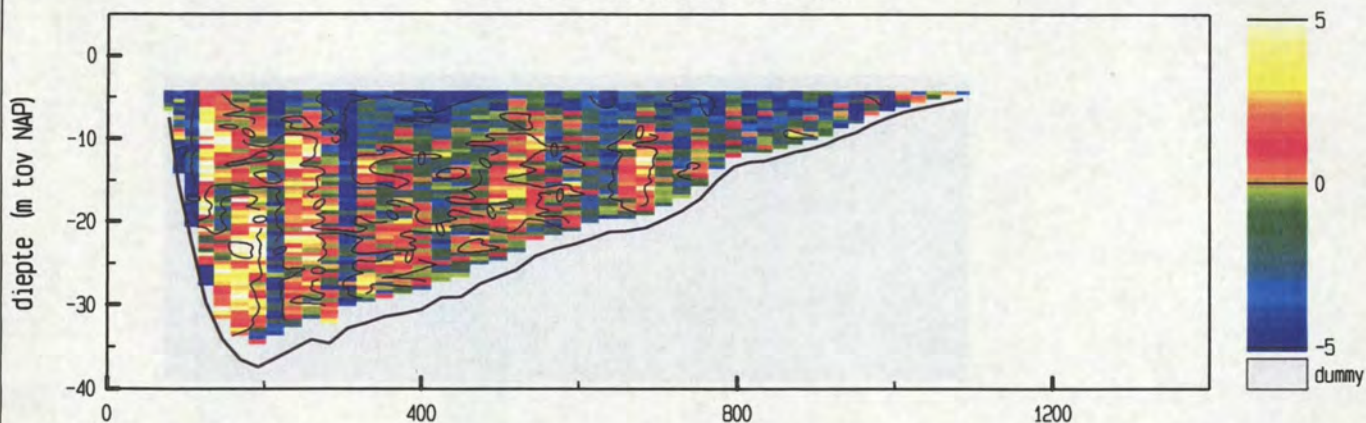

meetgebied

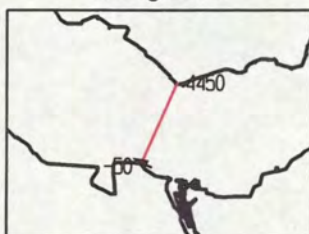

maximum gemiddelde stroom-
snelheid in de vertikaal

afstand uit nulpunt : 106 m

stroomsnelheid : 54 cm/sec

stroomrichting : 296°

doorstroomoppervlak : 19815 m²

raaidebiet : 7108 m³/sec

adcpfile : 0415011t.val

Pas van Terneuzen dd 25 april 2002
adcpfile : 0415012t.val

tijd : 0734 - 0740

snelheid loodrecht op de raai (cm/sec)

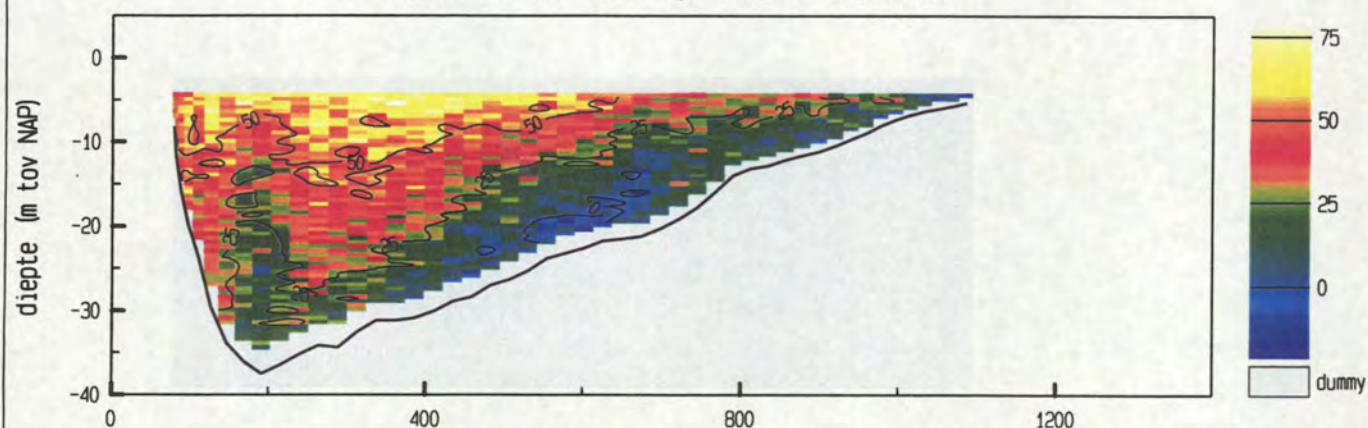

snelheid evenwijdig aan de raai (cm/sec)

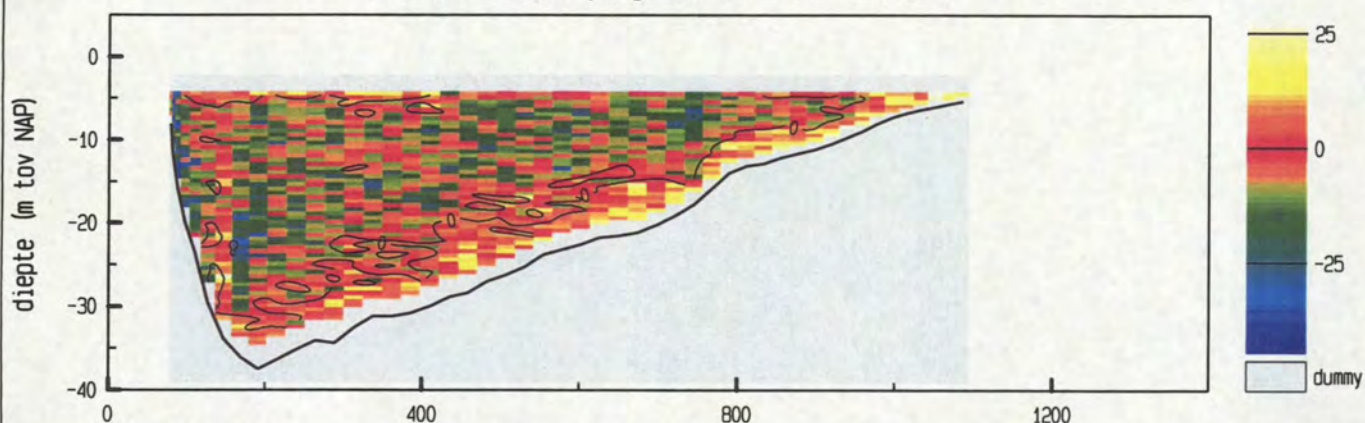

vertikale snelheid (cm/sec)

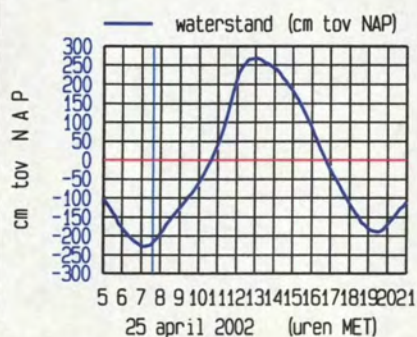
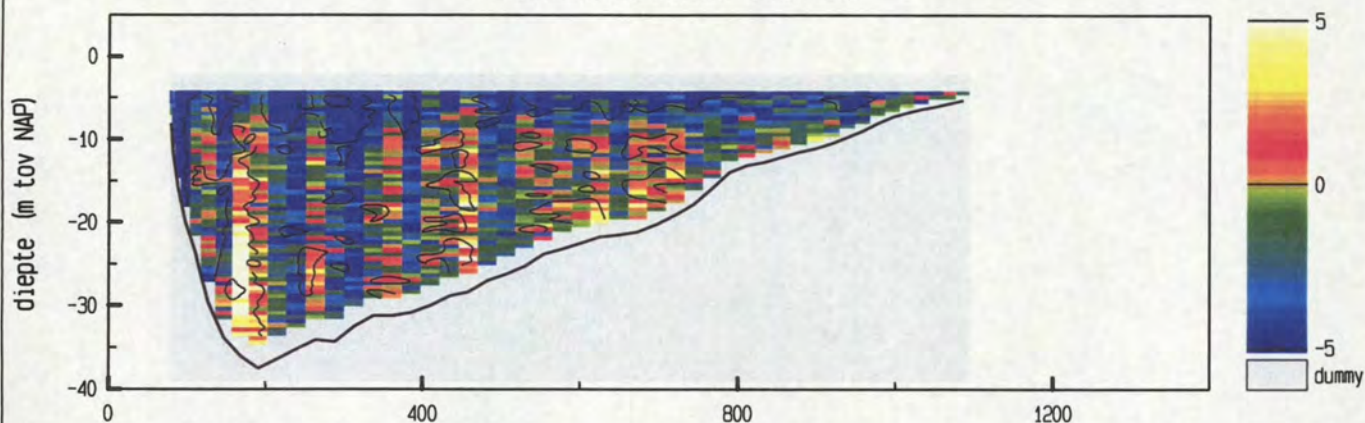

maximum gemiddelde stroom-
snelheid in de vertikaal

afstand uit nulpunt : 87 m
stroomsnelheid : 52 cm/sec
stroomrichting : 323°

doorstroomoppervlak : 19865 m²
raaidebiet : 6067 m³/sec

adcpfile : 0415012t.val