

Pas van Terneuzen dd 25 april 2002  
adcpfile : 0415013t.val

tijd : 0747 - 0752

snelheid loodrecht op de raai (cm/sec)

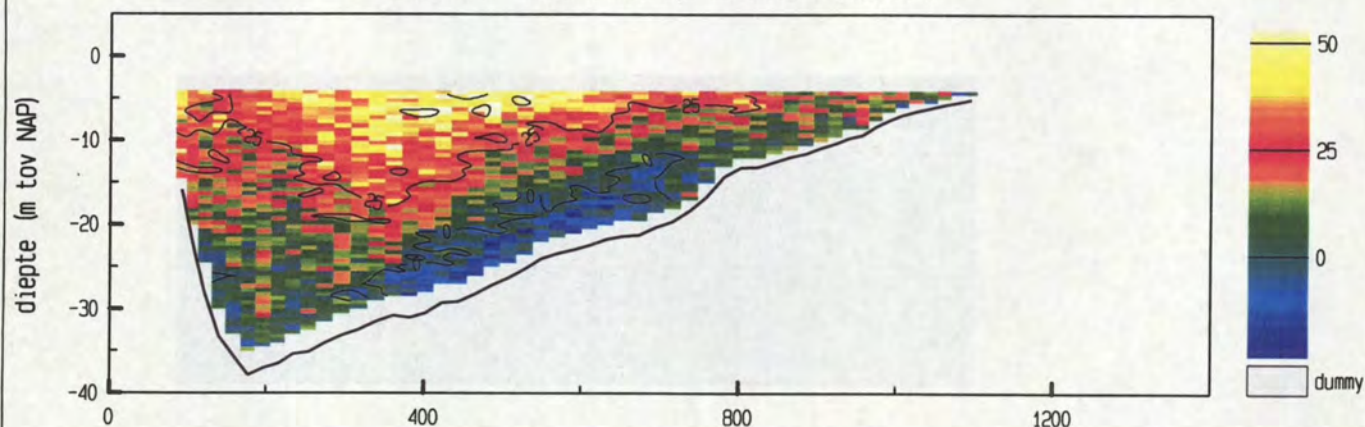

snelheid evenwijdig aan de raai (cm/sec)

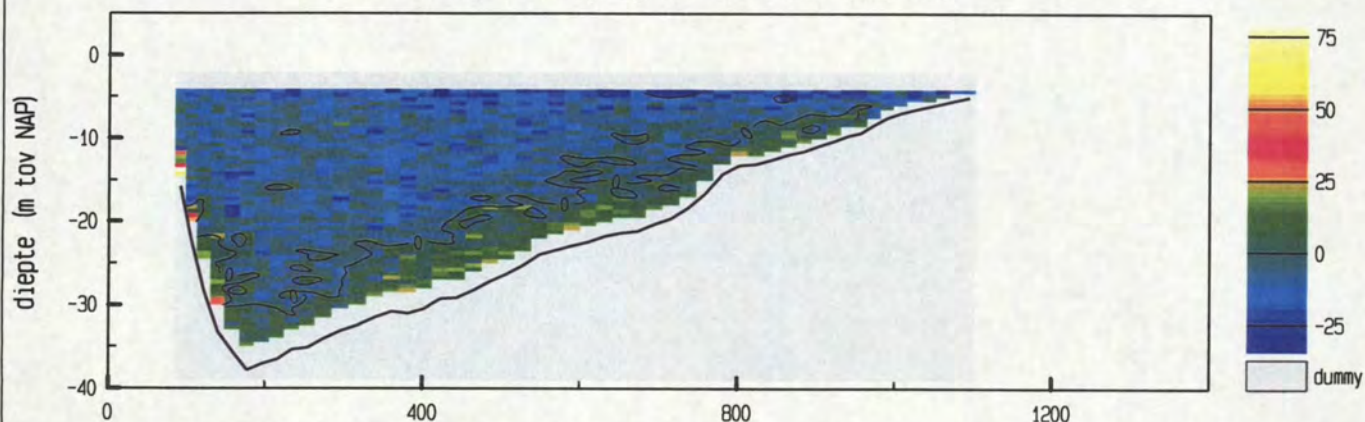

vertikale snelheid (cm/sec)

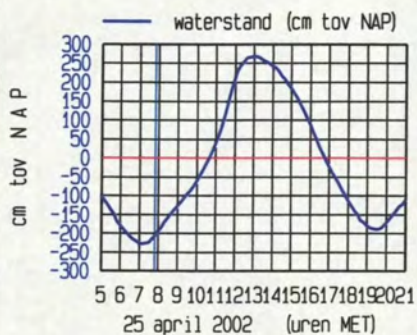
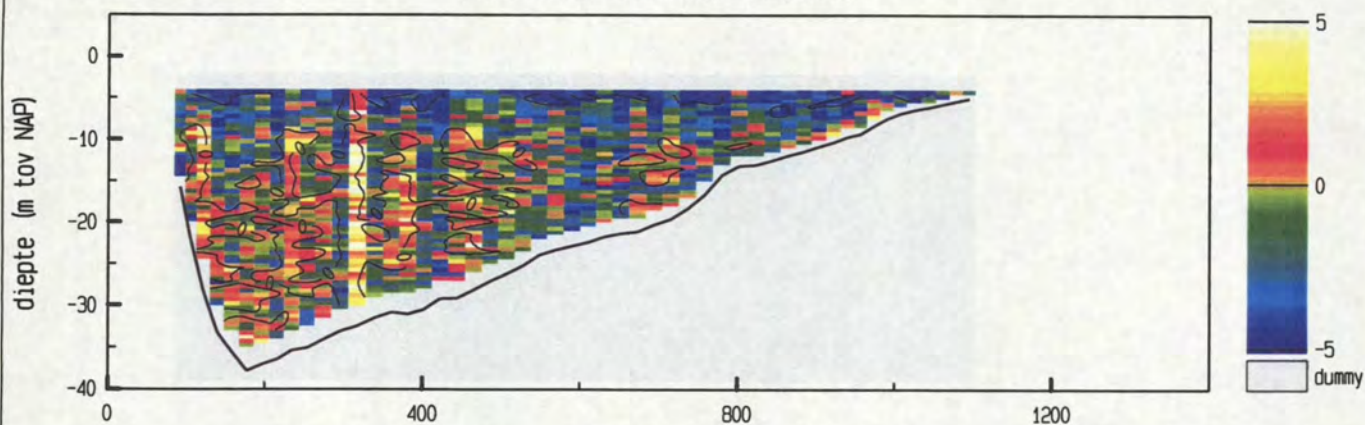

meetgebied



maximum gemiddelde stroom-  
snelheid in de vertikaal

afstand uit nulpunt : 91 m  
stroomsnelheid : 31 cm/sec  
stroomrichting : 280°

doorstroomoppervlak : 19957 m<sup>2</sup>  
raaidebiet : 3297 m<sup>3</sup>/sec

adcpfile : 0415013t.val



Pas van Terneuzen dd 25 april 2002  
adcpfile : 0415014t.val

tijd : 0753 - 0759

snelheid loodrecht op de raai (cm/sec)

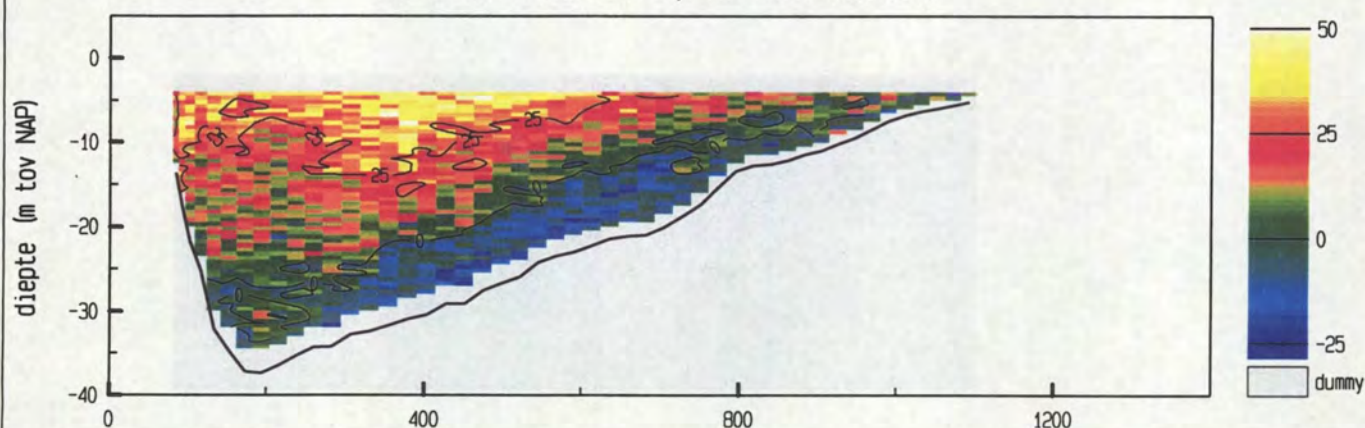

snelheid evenwijdig aan de raai (cm/sec)

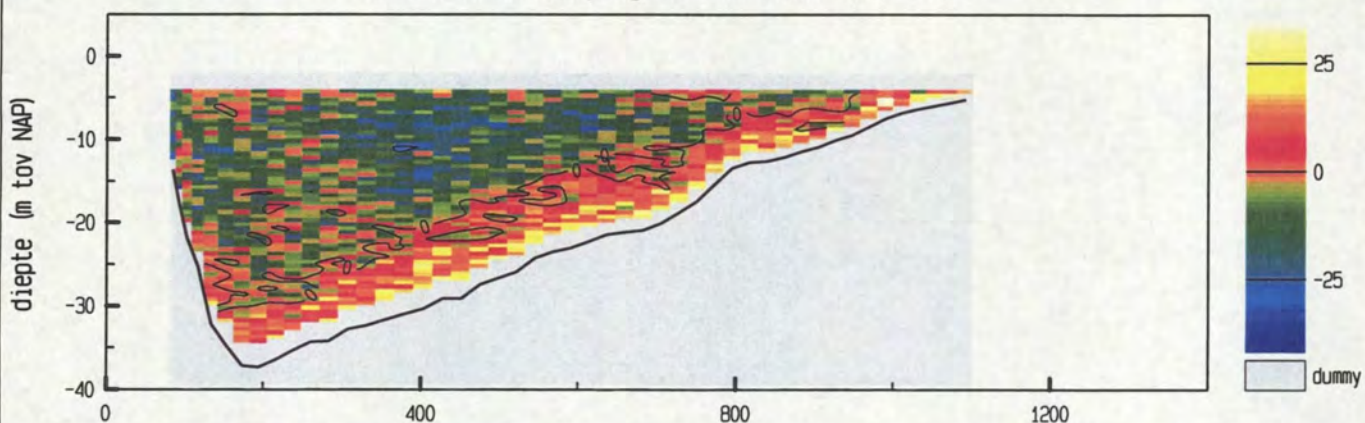

vertikale snelheid (cm/sec)

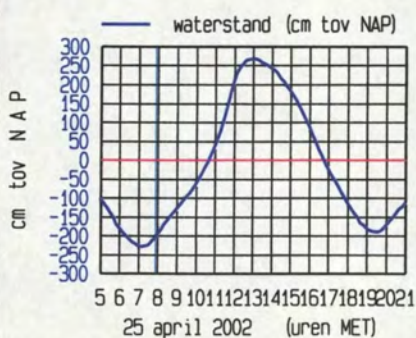
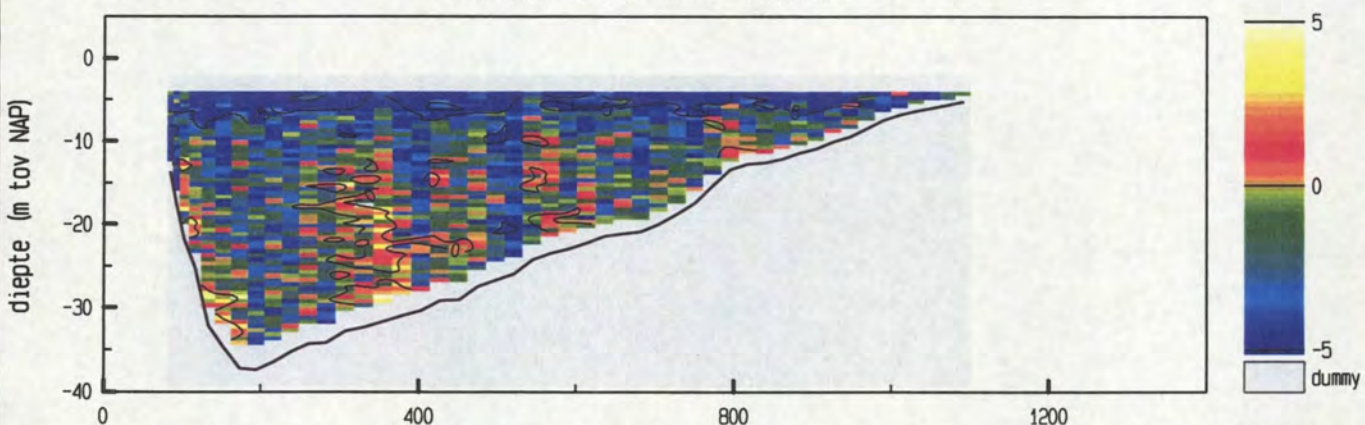

maximum gemiddelde stroom-  
snelheid in de vertikaal

afstand uit nulpunt : 92 m  
stroomsnelheid : 31 cm/sec  
stroomrichting : 312°

doorstroomoppervlak : 20104 m<sup>2</sup>  
raaidebiet : 2105 m<sup>3</sup>/sec

adcpfile : 0415014t.val







Pas van Terneuzen dd 25 april 2002  
adcpfile : 0415015t.val

tijd : 0800 - 0806

snelheid loodrecht op de raai (cm/sec)

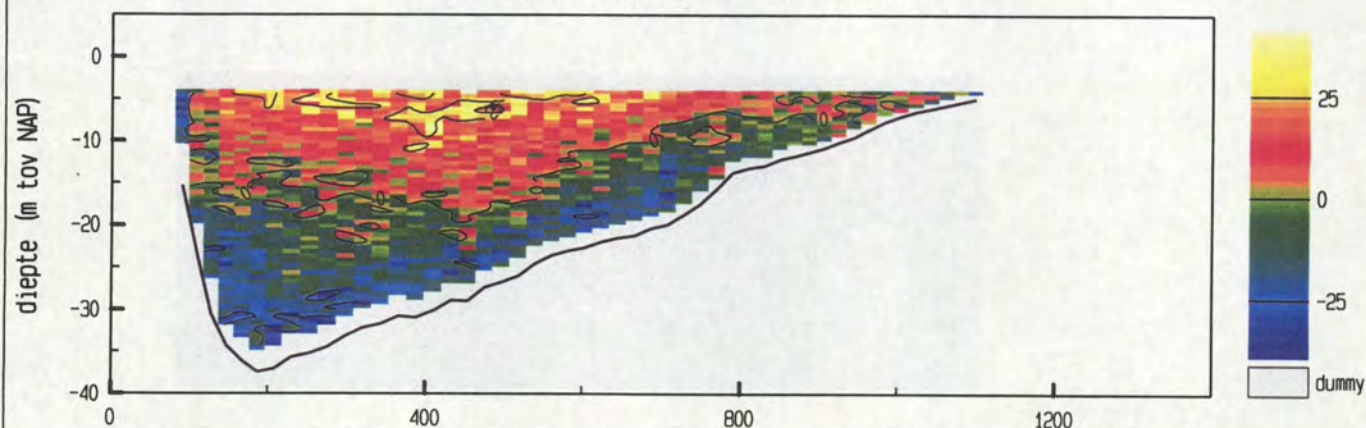

snelheid evenwijdig aan de raai (cm/sec)

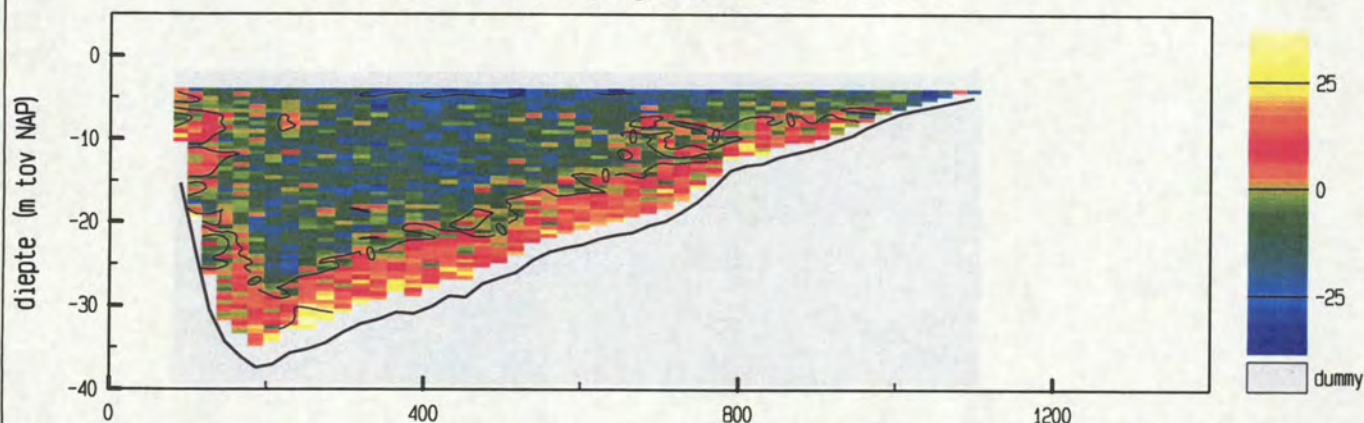

vertikale snelheid (cm/sec)

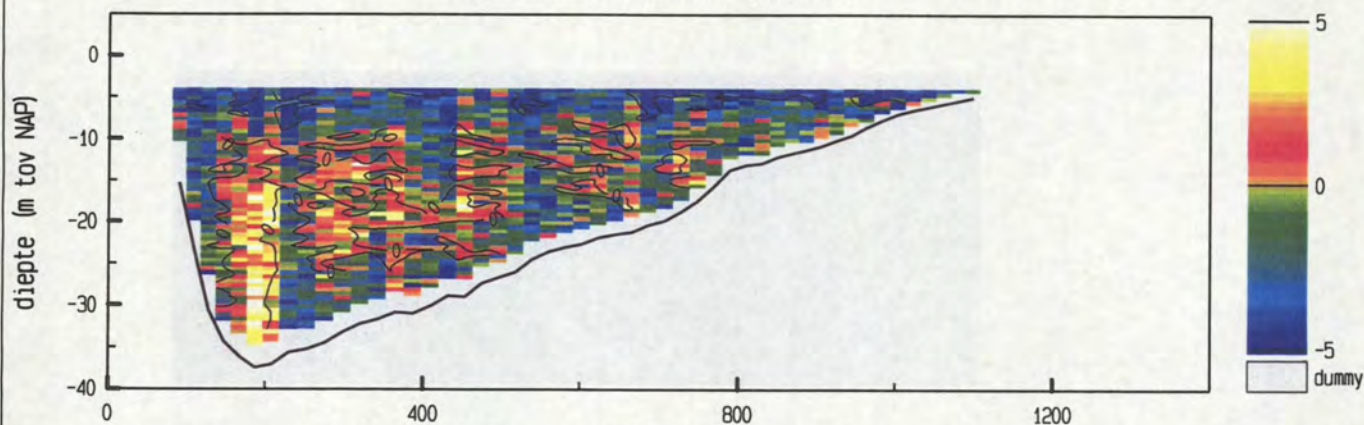

waterstand (cm tov NAP)

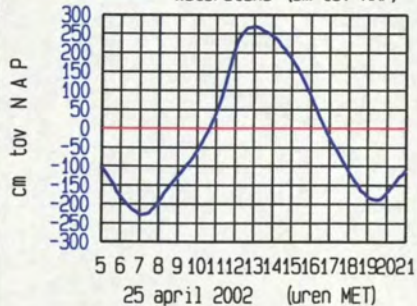

meetgebied

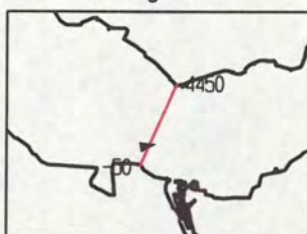

maximum gemiddelde stroom-  
snelheid in de vertikaal

afstand uit nulpunt : 1098 m

stroomsnelheid : 31 cm/sec

stroomrichting : 79°

doorstroomoppervlak : 20143 m²

raaidebiet : -7 m³/sec

adcpfile : 0415015t.val



Pas van Terneuzen dd 25 april 2002  
adcpfile : 0415016t.val

tijd : 0807 - 0811

snelheid loodrecht op de raai (cm/sec)

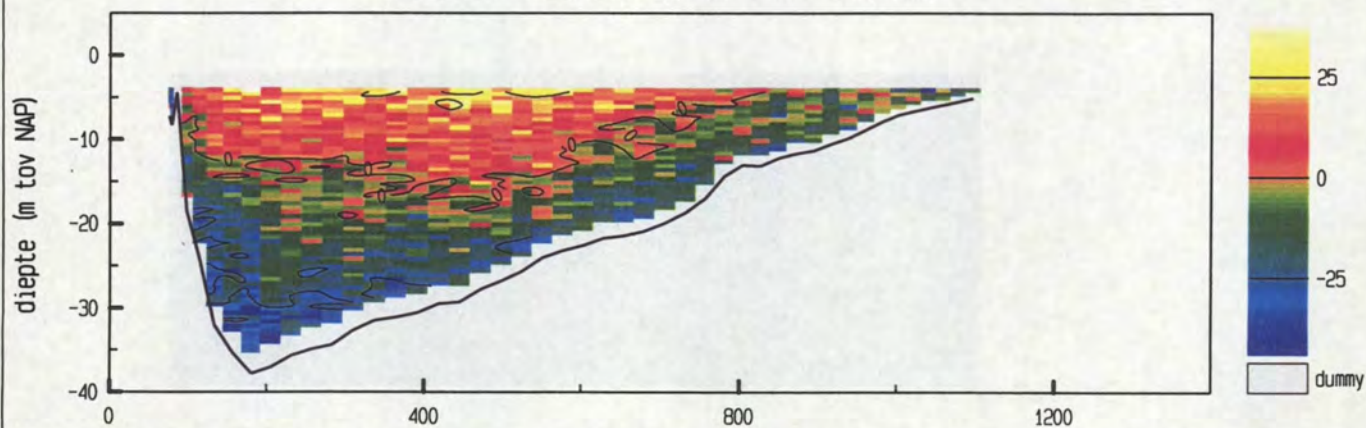

snelheid evenwijdig aan de raai (cm/sec)

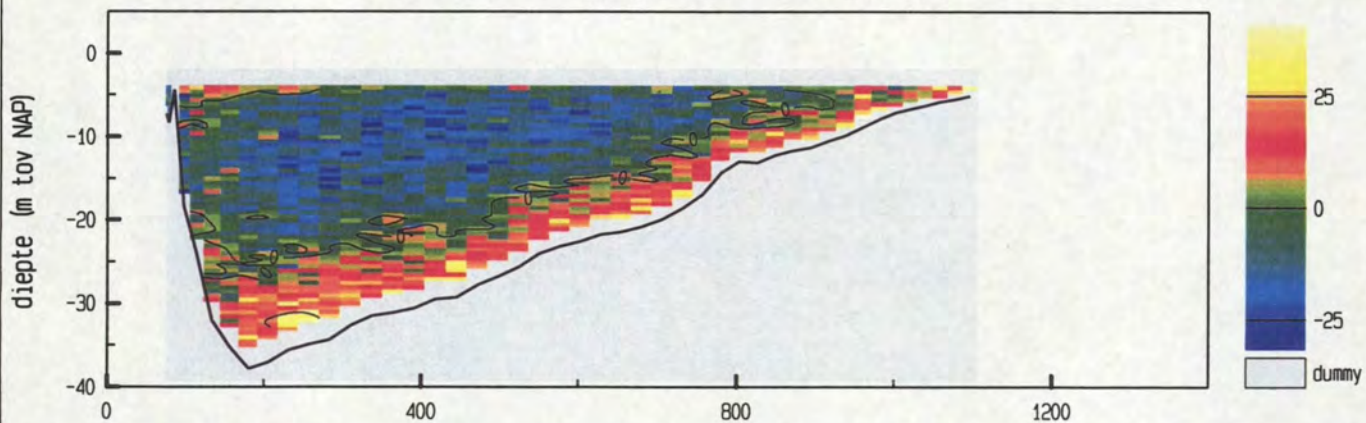

vertikale snelheid (cm/sec)

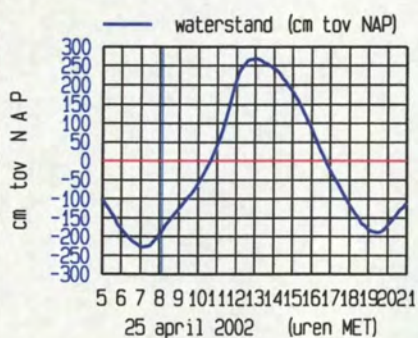
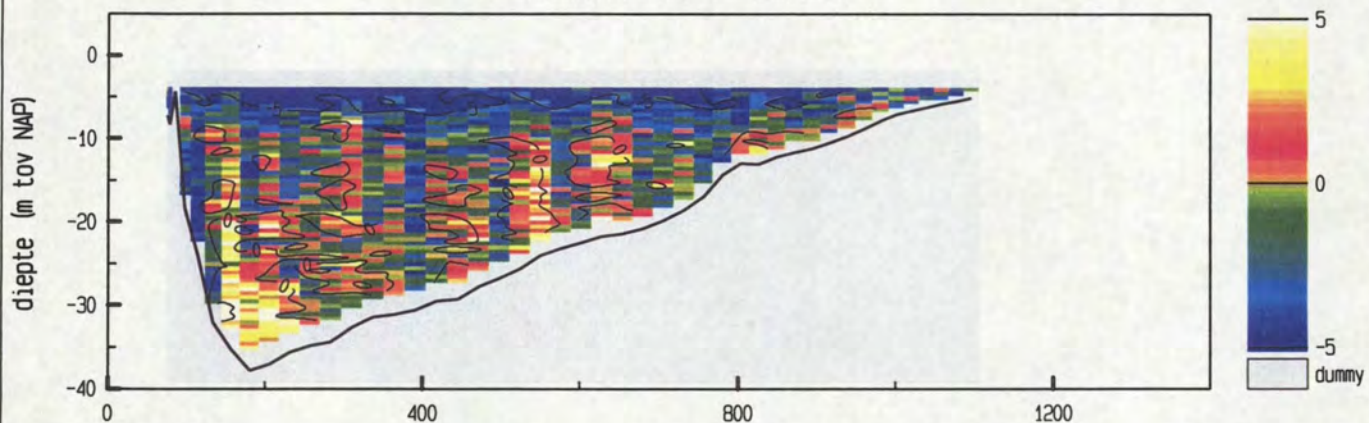

maximum gemiddelde stroom-  
snelheid in de vertikaal

afstand uit nulpunt : 1096 m

stroomsnelheid : 37 cm/sec

stroomrichting : 190°

doorstroomoppervlak : 20167 m<sup>2</sup>

raaidebiet : -861 m<sup>3</sup>/sec

adcpfile : 0415016t.val







Pas van Terneuzen dd 25 april 2002  
adcpfile : 0415017t.val

tijd : 0813 - 0819

snelheid loodrecht op de raai (cm/sec)

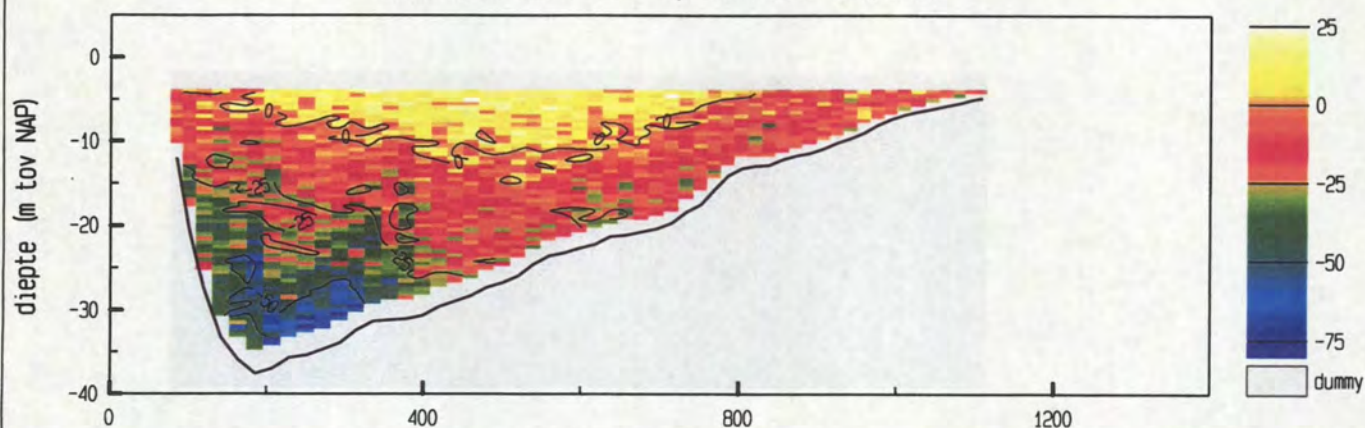

snelheid evenwijdig aan de raai (cm/sec)

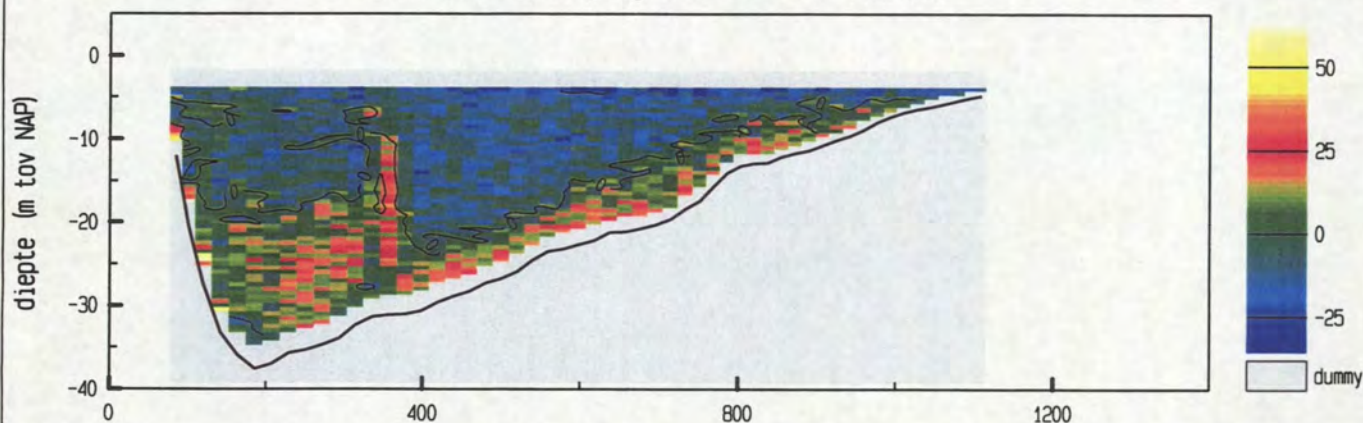

vertikale snelheid (cm/sec)

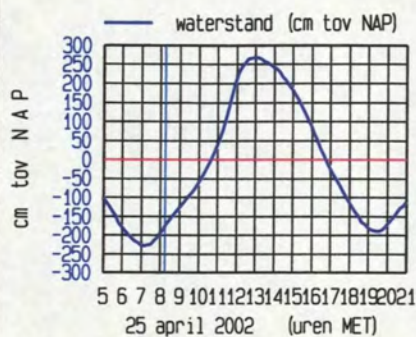
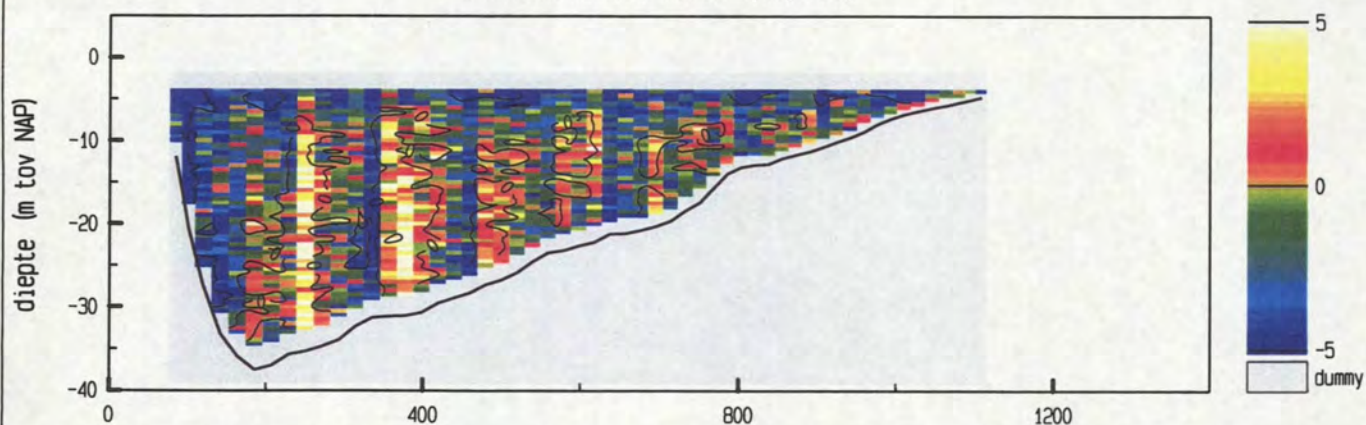

maximum gemiddelde stroom-  
snelheid in de vertikaal

afstand uit nulpunt : 186 m

stroomsnelheid : 31 cm/sec

stroomrichting : 115 °

doorstroomoppervlak : 20359 m<sup>2</sup>

raaidebiet : -2881 m<sup>3</sup>/sec

adcpfile : 0415017t.val







tijd : 0820 - 0826

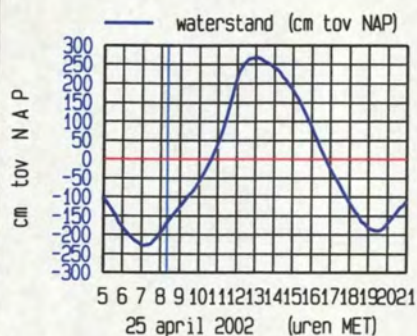
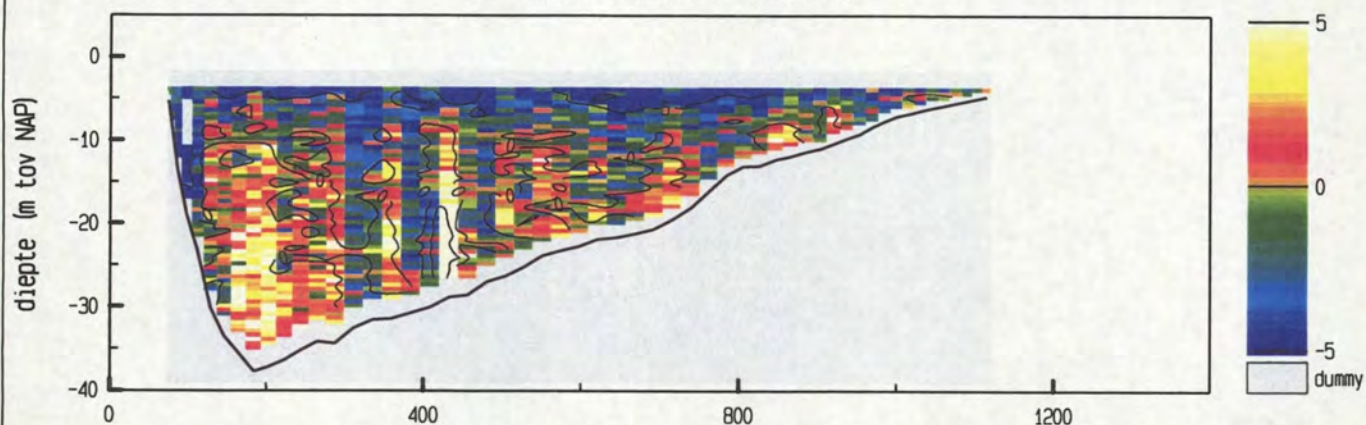
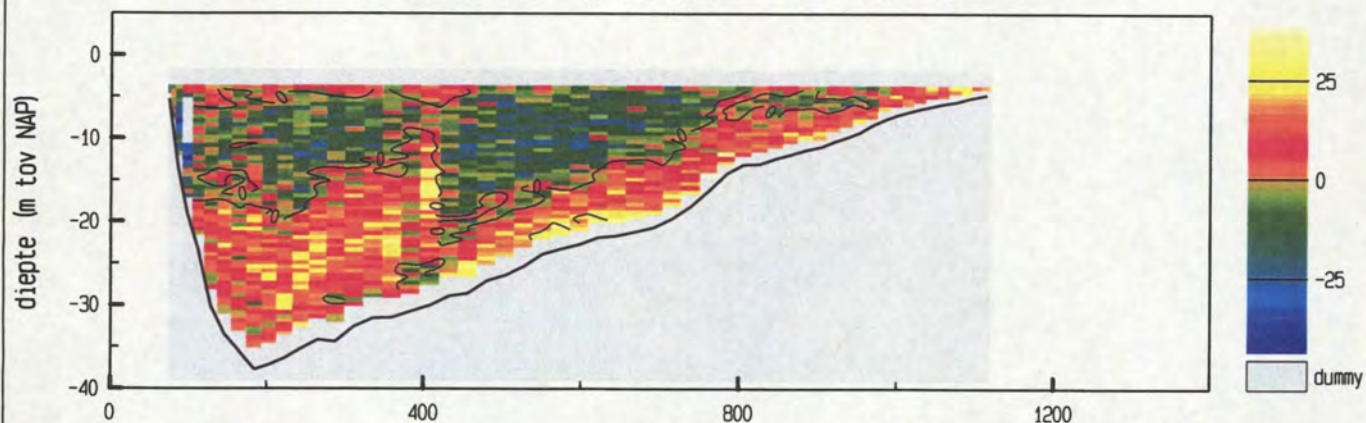
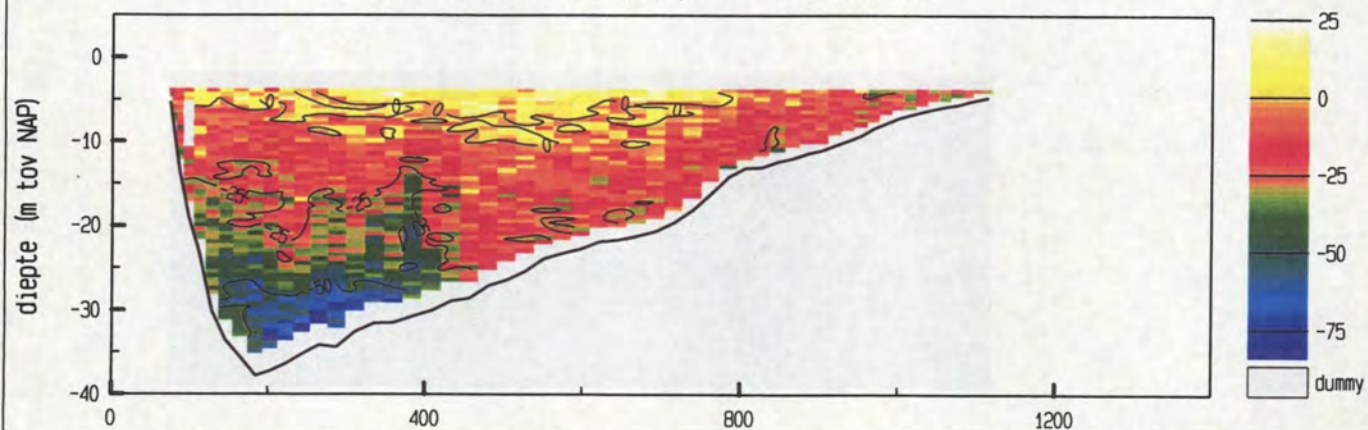

raaidebiet : -3667 m<sup>3</sup>/sec

adcpfile : 0415018t.val



Pas van Terneuzen dd 25 april 2002  
adcpfile : 0415019t.val

tijd : 0827 - 0833

snelheid loodrecht op de raai (cm/sec)

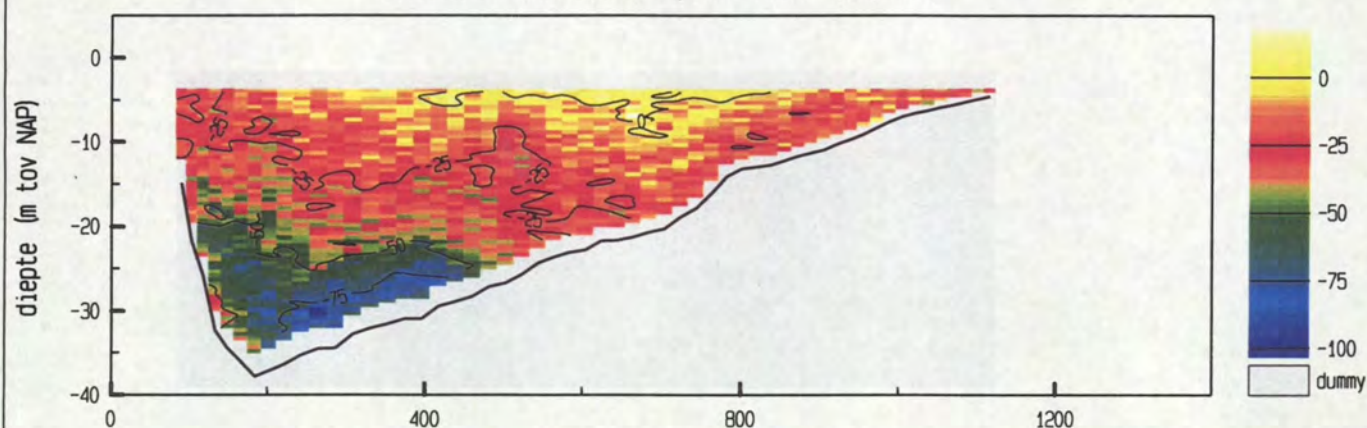

snelheid evenwijdig aan de raai (cm/sec)

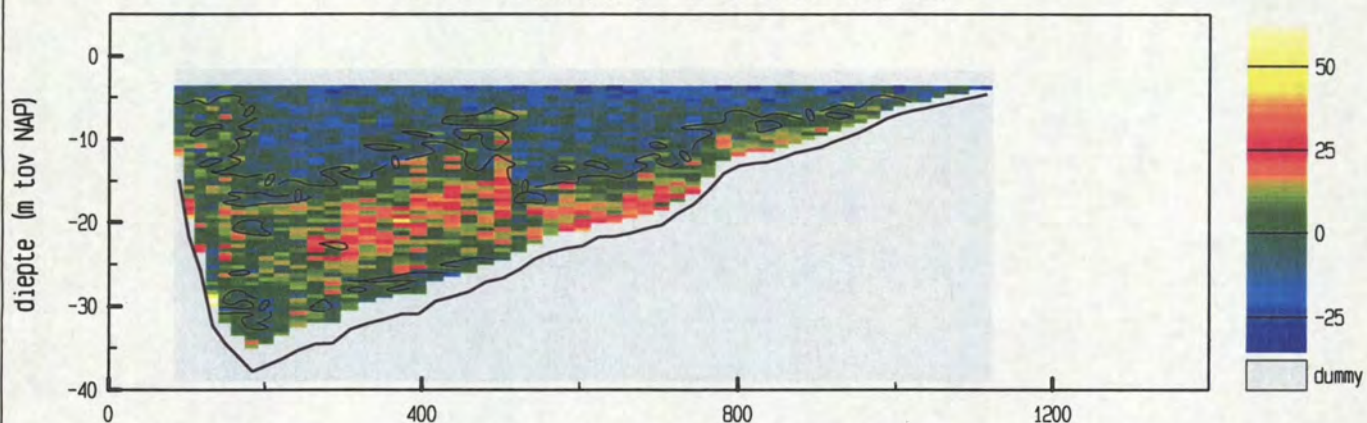

vertikale snelheid (cm/sec)

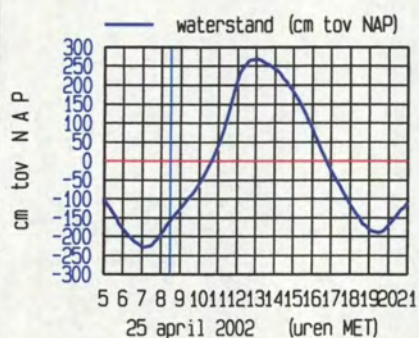
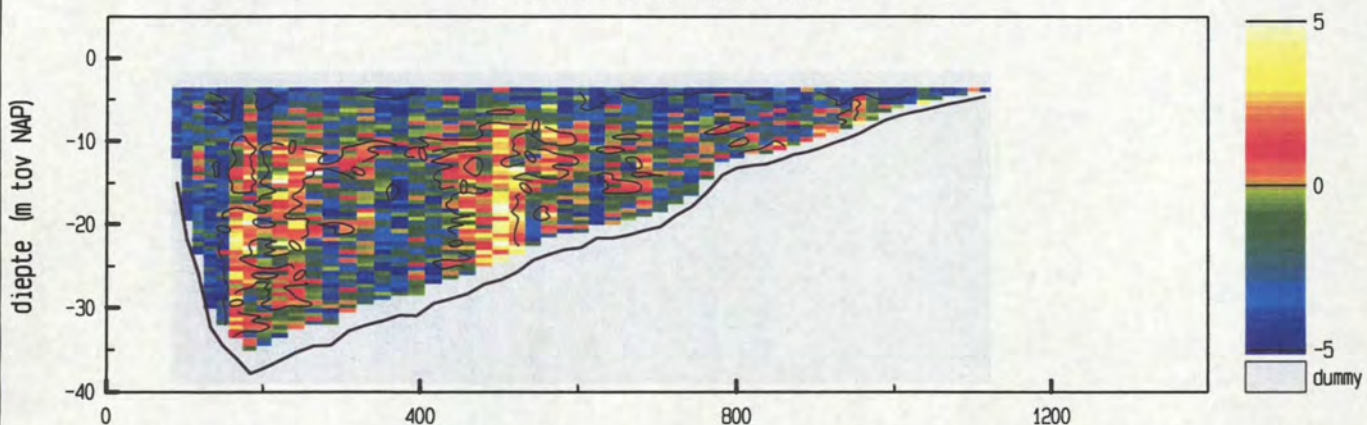

maximum gemiddelde stroom-  
snelheid in de vertikaal

afstand uit nulpunt : 203 m

stroomsnelheid : 46 cm/sec

stroomrichting : 113°

doorstroomoppervlak : 20570 m<sup>2</sup>

raaidebiet : -5520 m<sup>3</sup>/sec

adcpfile : 0415019t.val







Pas van Terneuzen dd 25 april 2002  
adcpfile : 0415020t.val

tijd : 0834 - 0840

snelheid loodrecht op de raai (cm/sec)

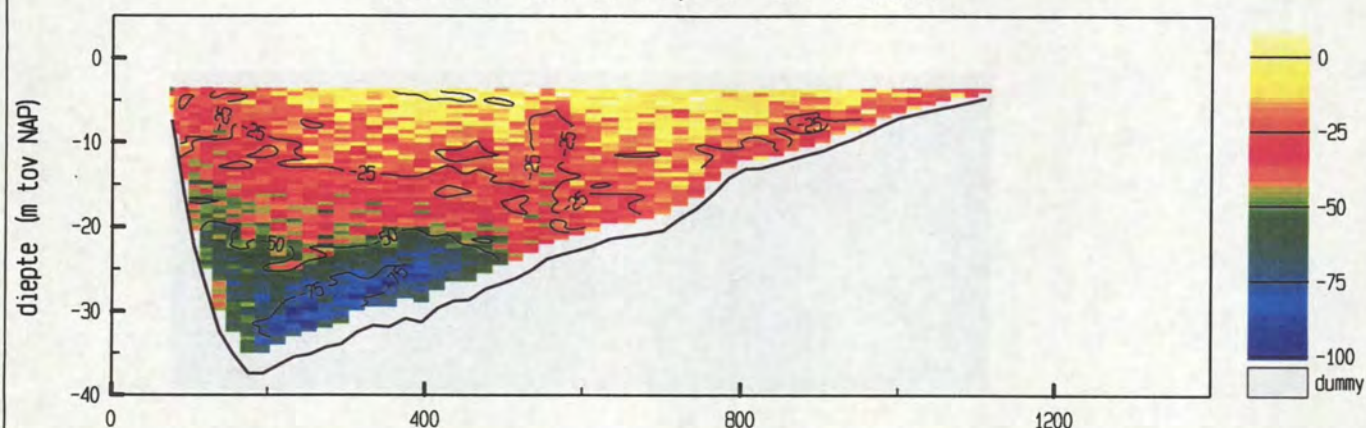

snelheid evenwijdig aan de raai (cm/sec)

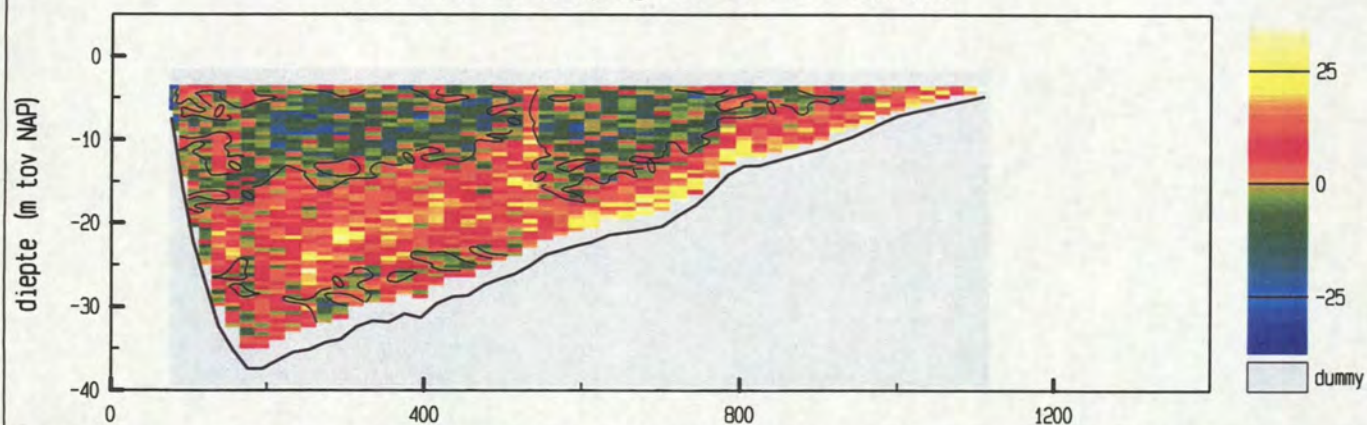

vertikale snelheid (cm/sec)

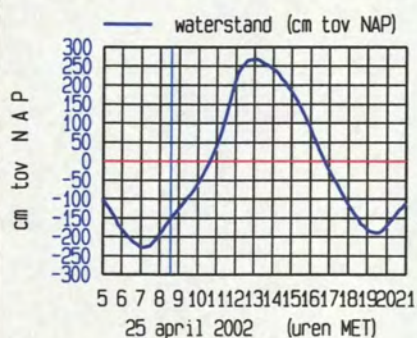
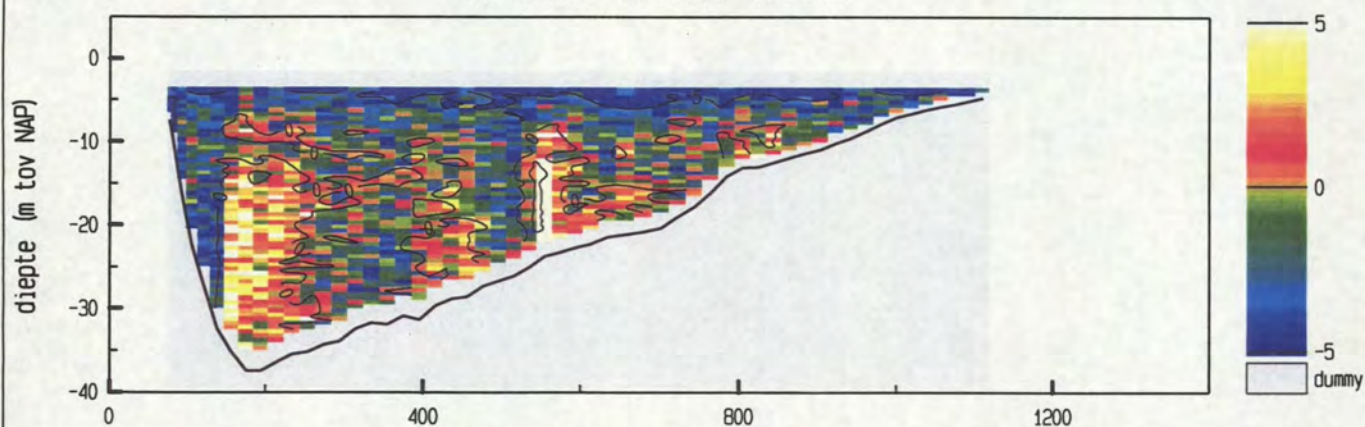

meetgebied

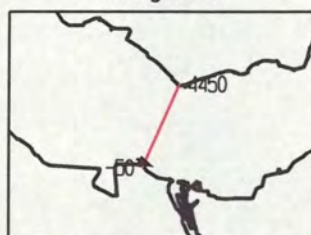

maximum gemiddelde stroom-  
snelheid in de vertikaal

afstand uit nulpunt : 195 m

stroomsnelheid : 47 cm/sec

stroomrichting :  $116^\circ$

doorstroomoppervlak :  $20656 \text{ m}^2$

raaidebiet :  $-6228 \text{ m}^3/\text{sec}$

adcpfile : 0415020t.val







Pas van Terneuzen dd 25 april 2002  
adcpfile : 0415021t.val

tijd : 0843 - 0849

snelheid loodrecht op de raai (cm/sec)

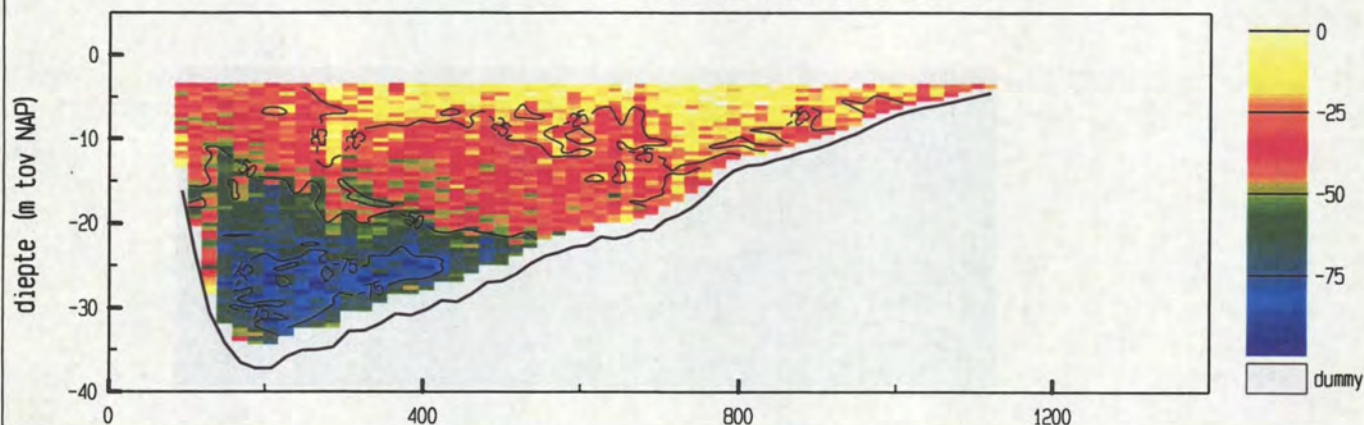

snelheid evenwijdig aan de raai (cm/sec)

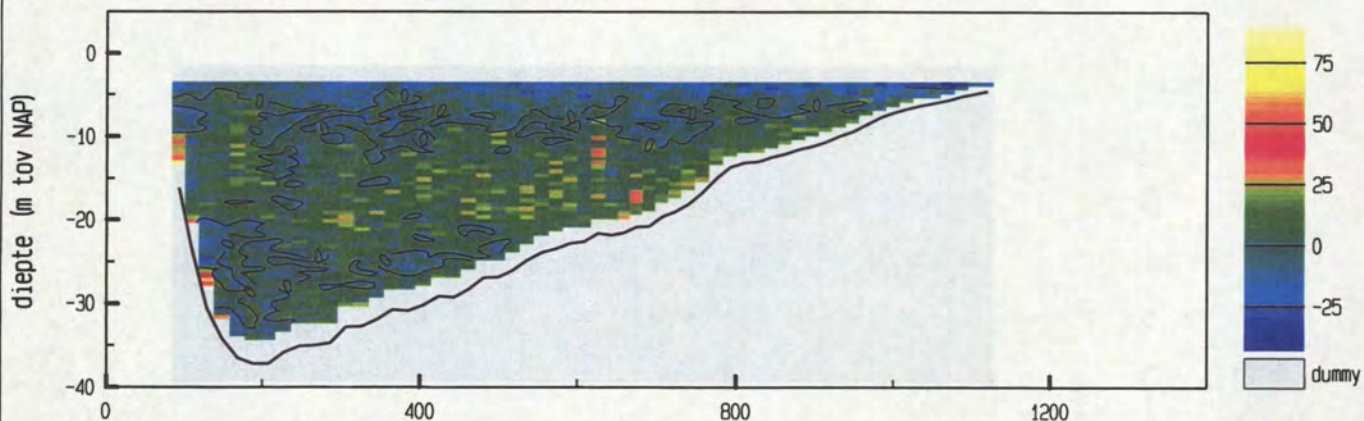

vertikale snelheid (cm/sec)

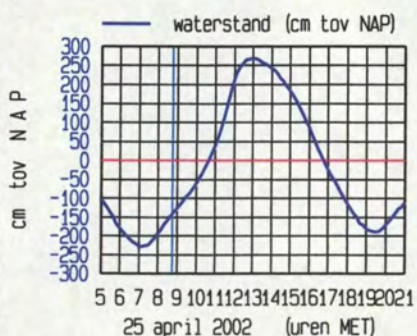
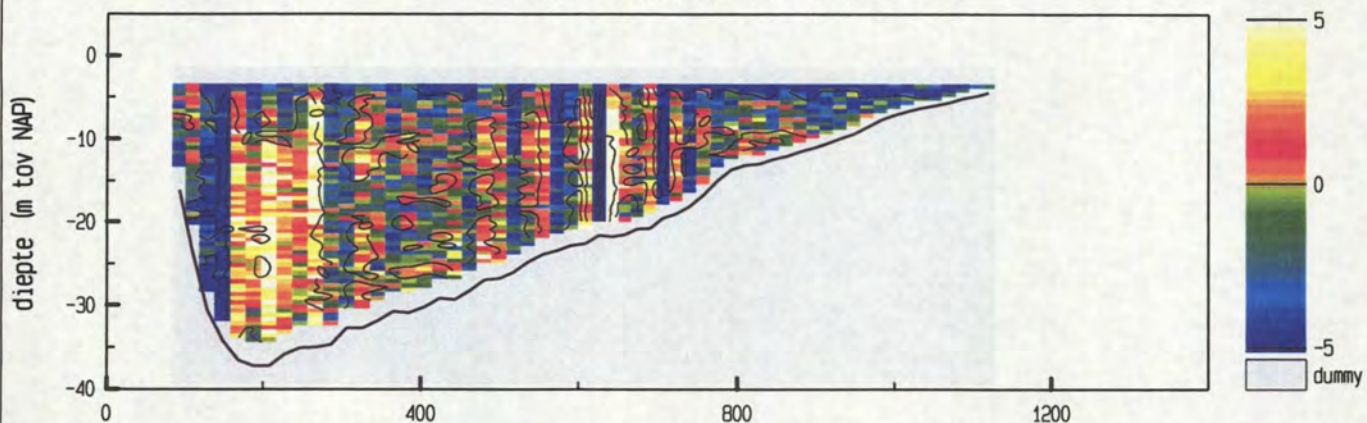

maximum gemiddelde stroom-  
snelheid in de vertikaal

afstand uit nulpunt : 209 m  
stroomsnelheid : 59 cm/sec  
stroomrichting : 112°

doorstroomoppervlak : 20738 m<sup>2</sup>  
raaidebiet : -7718 m<sup>3</sup>/sec

adcpfile : 0415021t.val







Pas van Terneuzen dd 25 april 2002  
 adcpfile : 0415022t.val

tijd : 0850 - 0855

snelheid loodrecht op de raai (cm/sec)

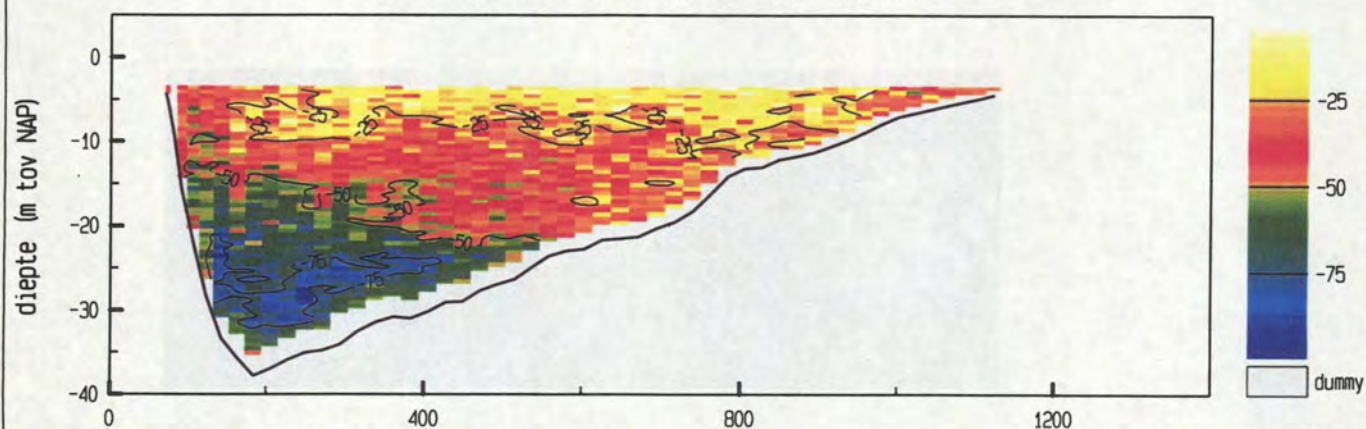

snelheid evenwijdig aan de raai (cm/sec)

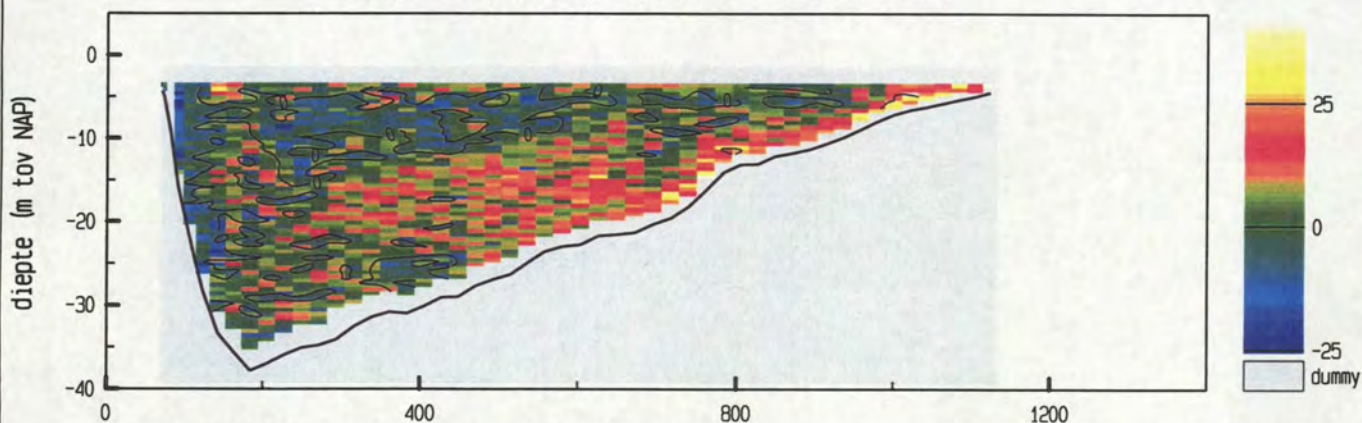

vertikale snelheid (cm/sec)

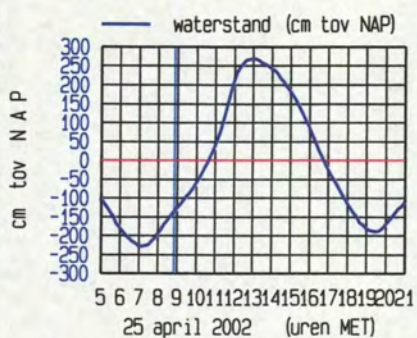
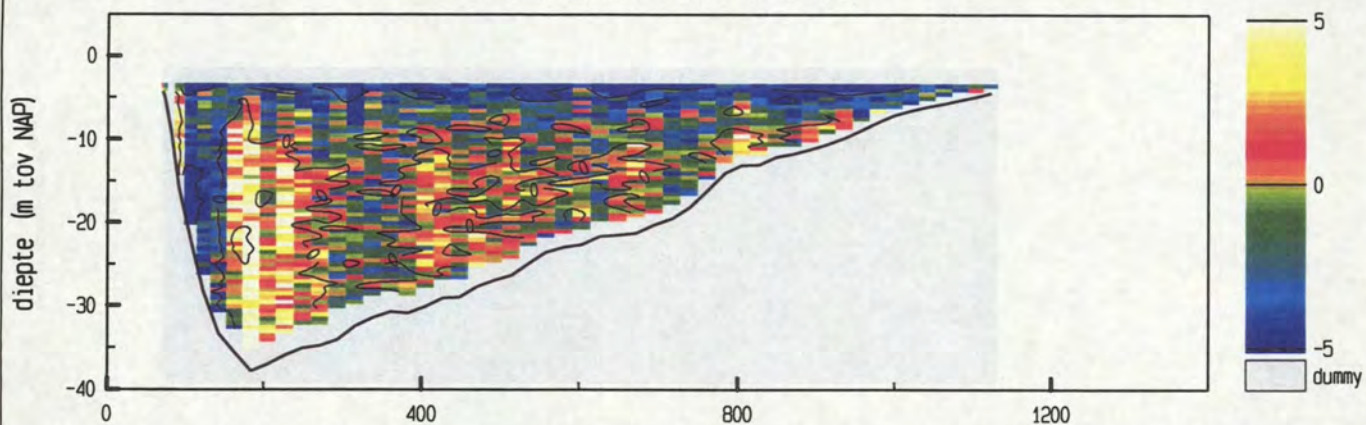

maximum gemiddelde stroom-  
 snelheid in de vertikaal

afstand uit nulpunt : 143 m

stroomsnelheid : 60 cm/sec

stroomrichting : 115 °

doorstroomoppervlak : 20831 m<sup>2</sup>

raaidebiet : -8022 m<sup>3</sup>/sec

adcpfile : 0415022t.val







Pas van Terneuzen dd 25 april 2002  
adcpfile : 0415023t.val

tijd : 0856 - 0902

snelheid loodrecht op de raai (cm/sec)

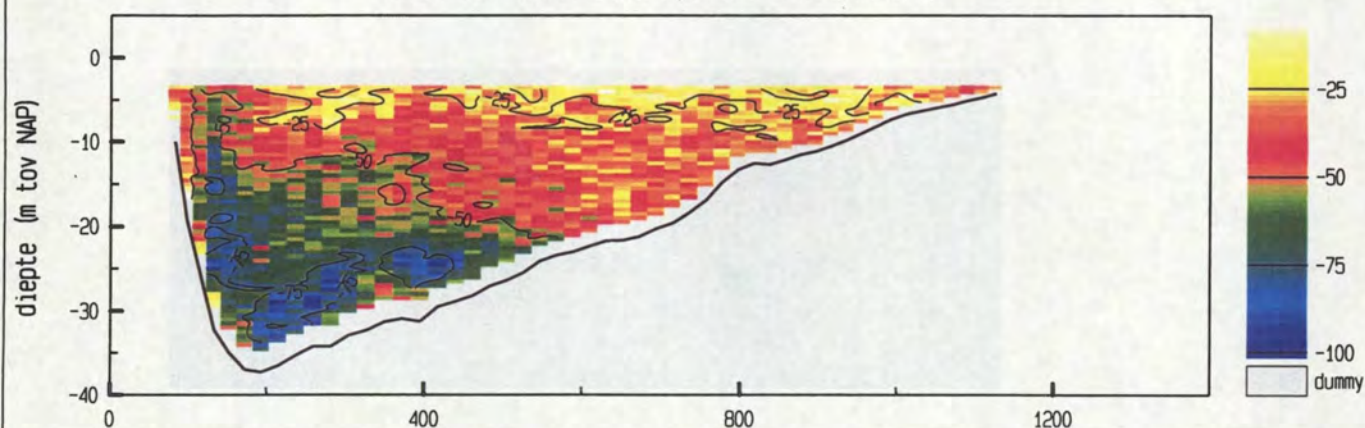

snelheid evenwijdig aan de raai (cm/sec)

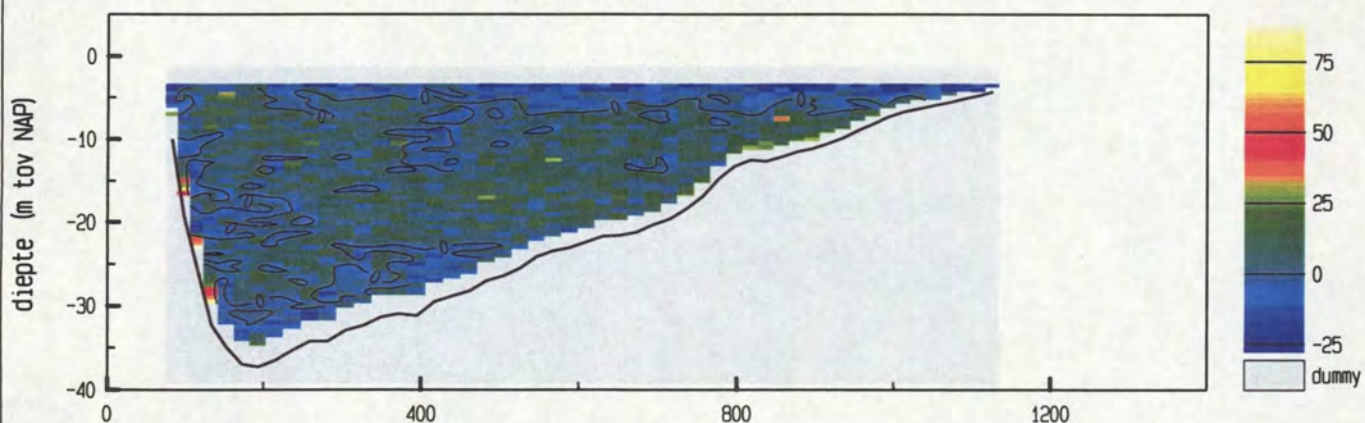

vertikale snelheid (cm/sec)

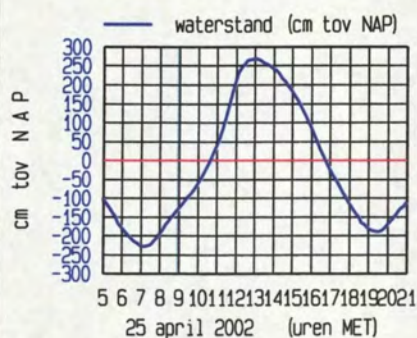
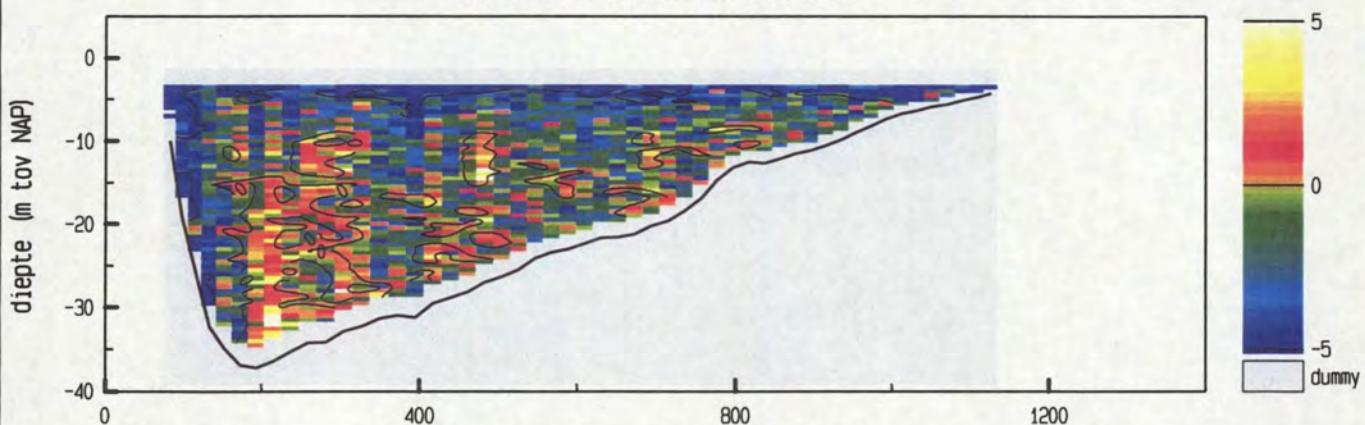

maximum gemiddelde stroom-  
snelheid in de vertikaal

afstand uit nulpunt : 152 m

stroomsnelheid : 62 cm/sec

stroomrichting : 115°

doorstroomoppervlak : 20883 m<sup>2</sup>

raaidebiet : -8982 m<sup>3</sup>/sec

adcpfile : 0415023t.val



Pas van Terneuzen dd 25 april 2002  
adcpfile : 0415024t.val

tijd : 0903 - 0909

snelheid loodrecht op de raai (cm/sec)

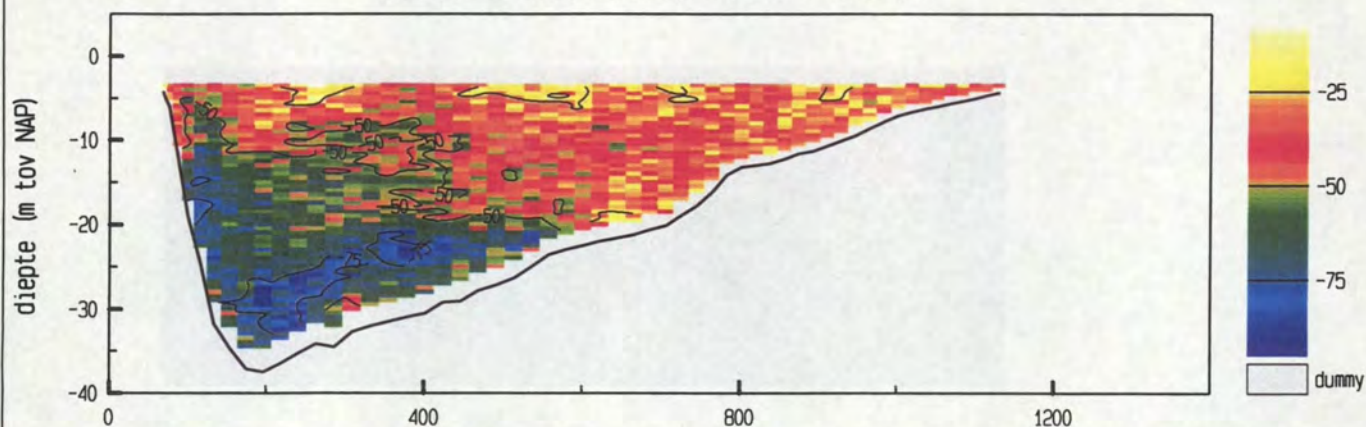

snelheid evenwijdig aan de raai (cm/sec)

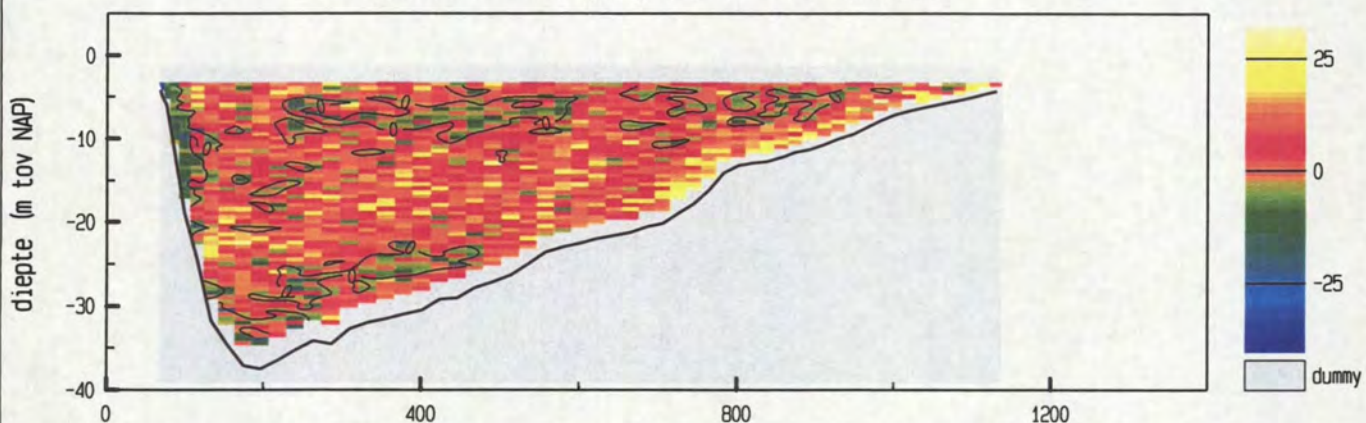

vertikale snelheid (cm/sec)

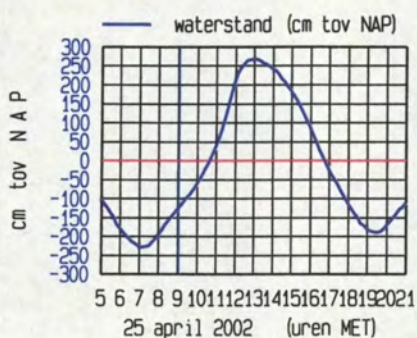
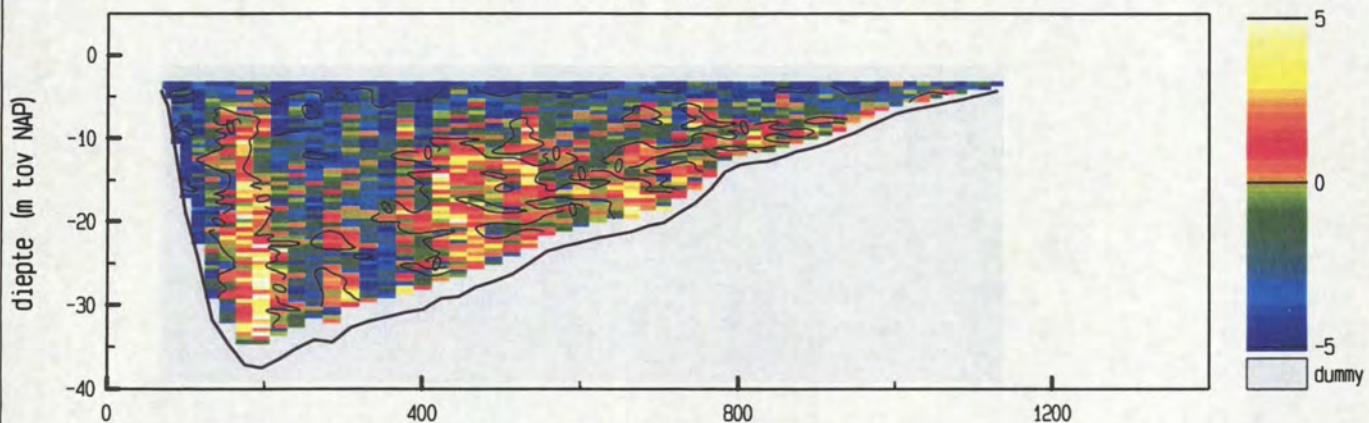

maximum gemiddelde stroom-  
snelheid in de vertikaal

afstand uit nulpunt : 115 m  
stroomsnelheid : 64 cm/sec  
stroomrichting : 115°

doorstroomoppervlak : 20997 m<sup>2</sup>  
raaidebiet : -9555 m<sup>3</sup>/sec

adcpfile : 0415024t.val







Pas van Terneuzen dd 25 april 2002  
adcpfile : 0415025t.val

tijd : 0915 - 0921

snelheid loodrecht op de raai (cm/sec)

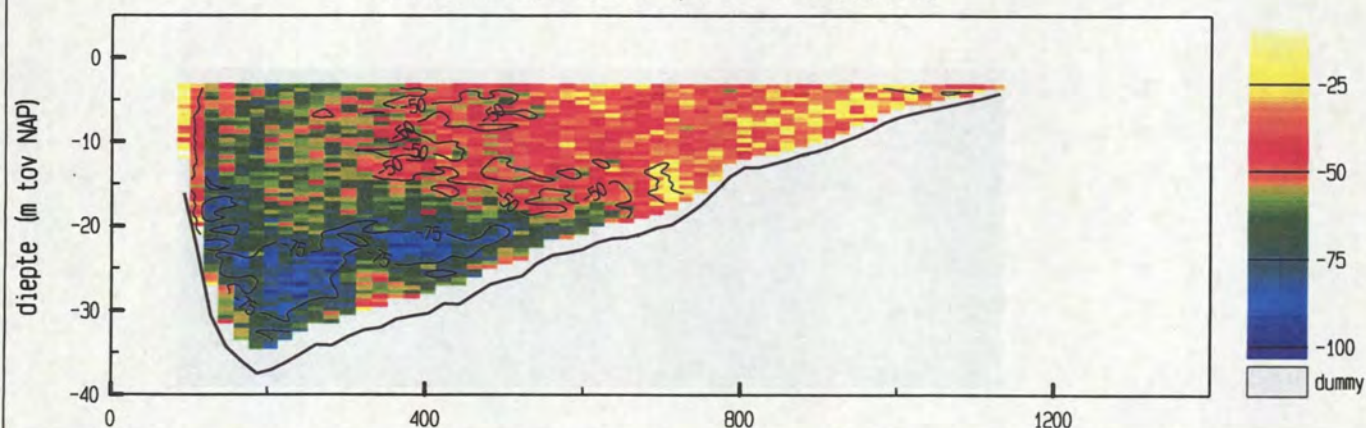

snelheid evenwijdig aan de raai (cm/sec)

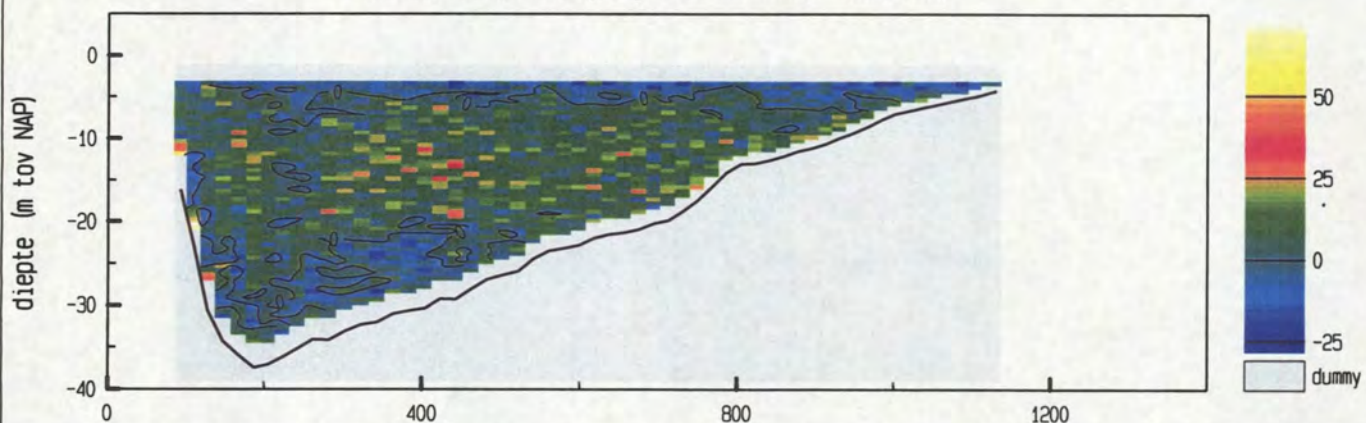

vertikale snelheid (cm/sec)

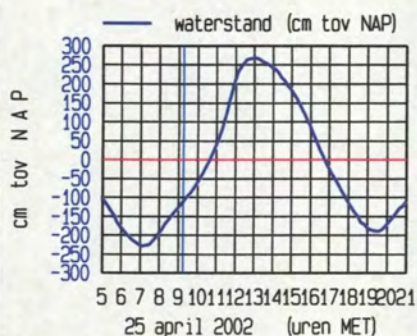
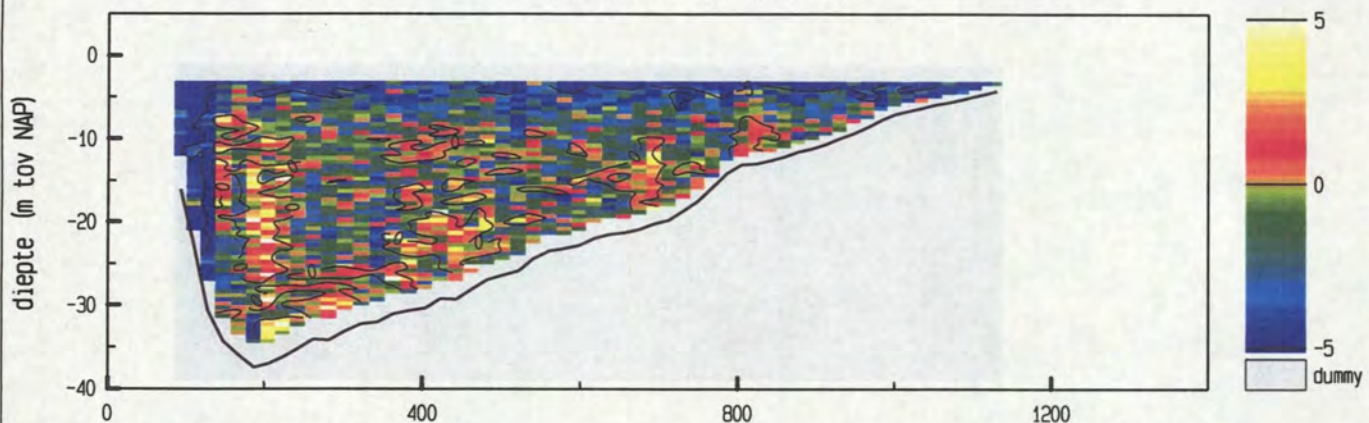

maximum gemiddelde stroom-  
snelheid in de vertikaal

afstand uit nulpunt : 206 m

stroomsnelheid : 69 cm/sec

stroomrichting : 117°

doorstroomoppervlak : 21023 m²

raaidebiet : -10718 m³/sec

adcpfile : 0415025t.val







Pas van Terneuzen dd 25 april 2002  
adcpfile : 0415026t.val

tijd : 0928 - 0934

snelheid loodrecht op de raai (cm/sec)

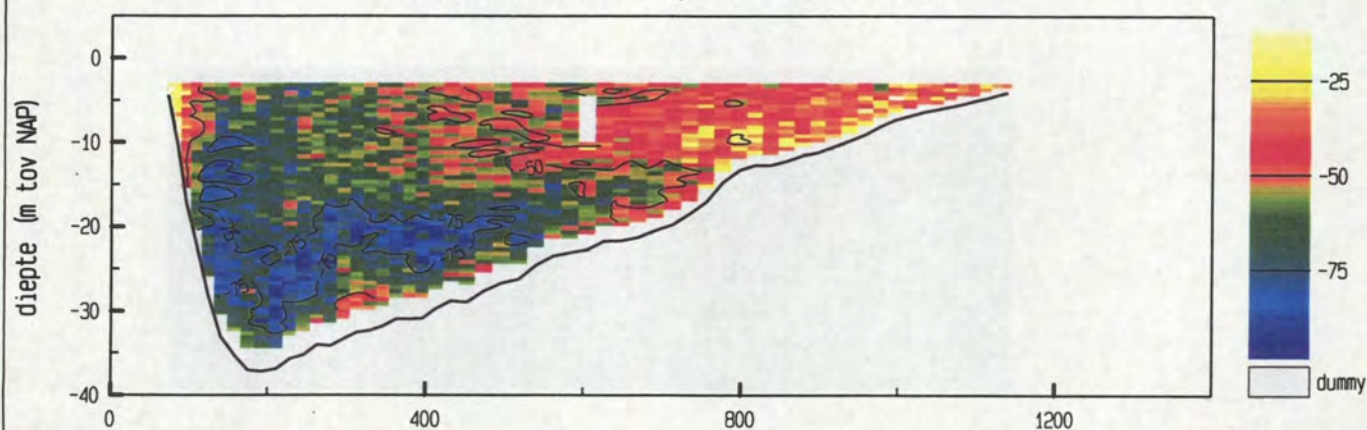

snelheid evenwijdig aan de raai (cm/sec)

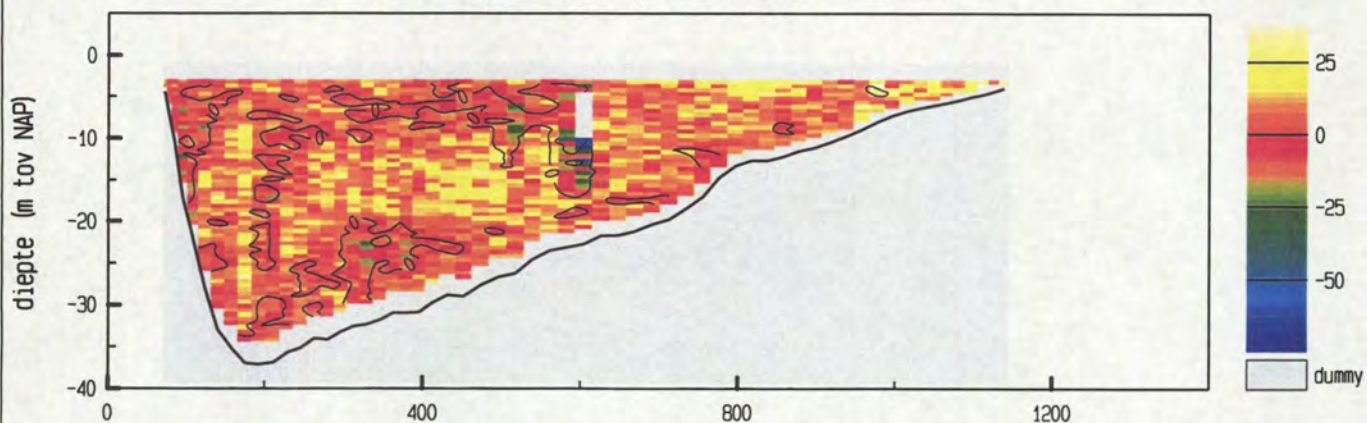

vertikale snelheid (cm/sec)

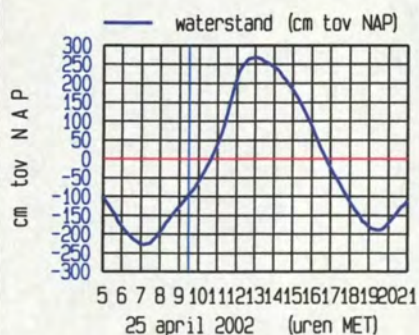
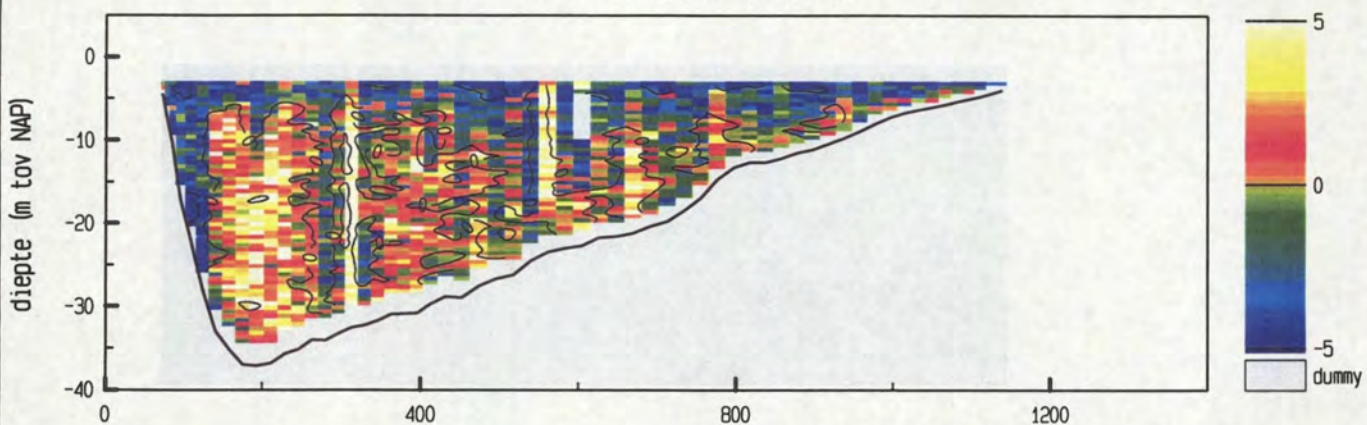

meetgebied

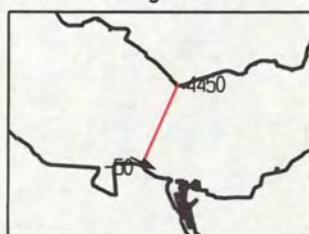

maximum gemiddelde stroom-  
snelheid in de vertikaal

afstand uit nulpunt : 140 m

stroomsnelheid : 72 cm/sec

stroomrichting : 117 °

doorstroomoppervlak : 21271 m<sup>2</sup>

raaidebiet : -11823 m<sup>3</sup>/sec

adcpfile : 0415026t.val







Pas van Terneuzen dd 25 april 2002  
adcpfile : 0415027t.val

tijd : 0937 - 0943

snelheid loodrecht op de raai (cm/sec)

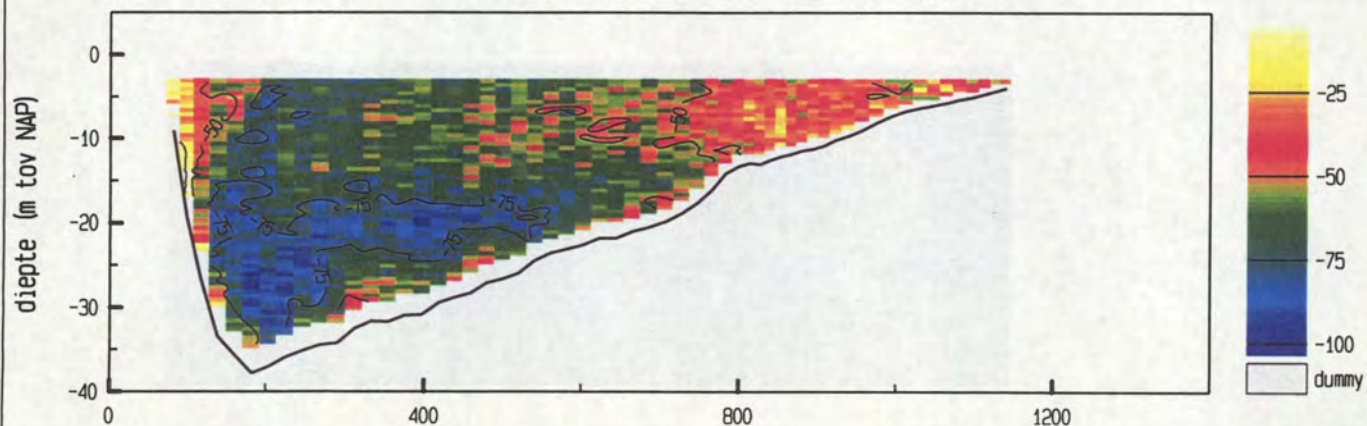

snelheid evenwijdig aan de raai (cm/sec)

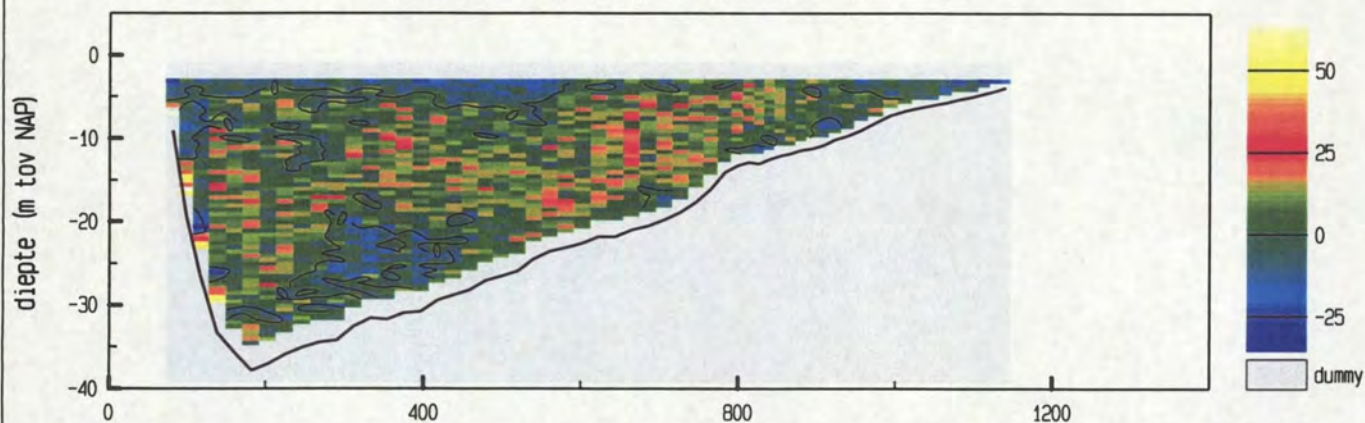

vertikale snelheid (cm/sec)

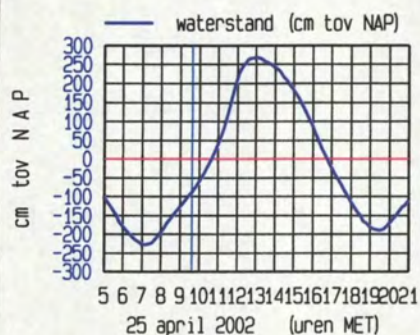
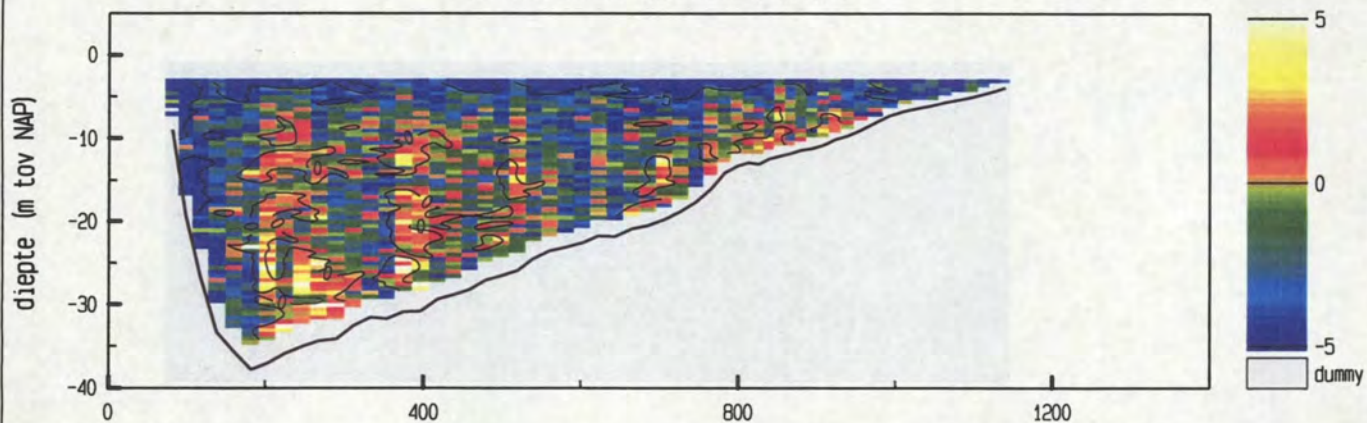

meetgebied



maximum gemiddelde stroom-  
snelheid in de vertikaal

afstand uit nulpunt : 204 m

stroomsnelheid : 77 cm/sec

stroomrichting : 117 °

doorstroomoppervlak : 21399 m<sup>2</sup>

raaidebiet : -12667 m<sup>3</sup>/sec

adcpfile : 0415027t.val







Pas van Terneuzen dd 25 april 2002  
 adcpfile : 0415028t.val

tijd : 0944 - 0950

snelheid loodrecht op de raai (cm/sec)

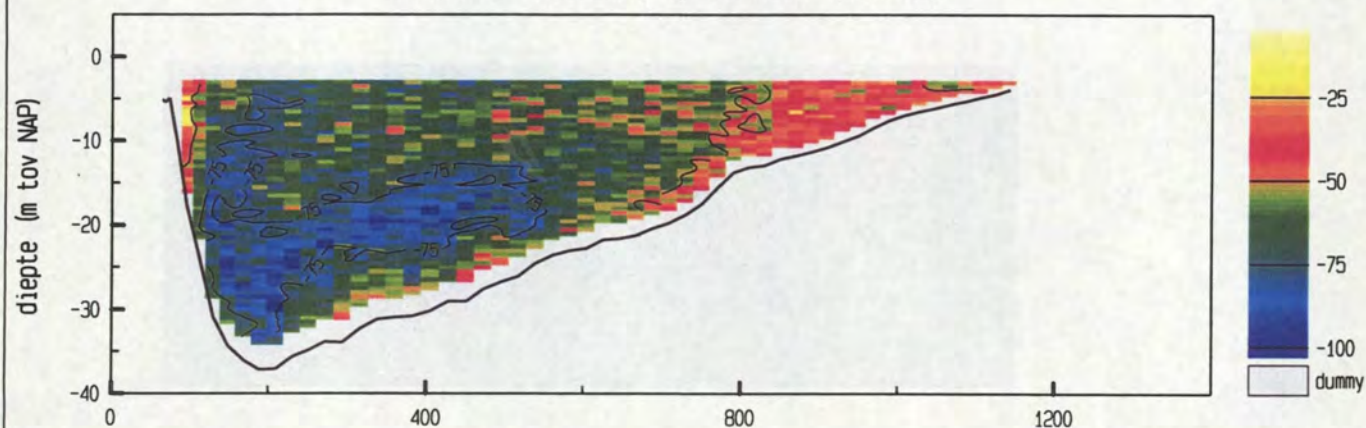

snelheid evenwijdig aan de raai (cm/sec)

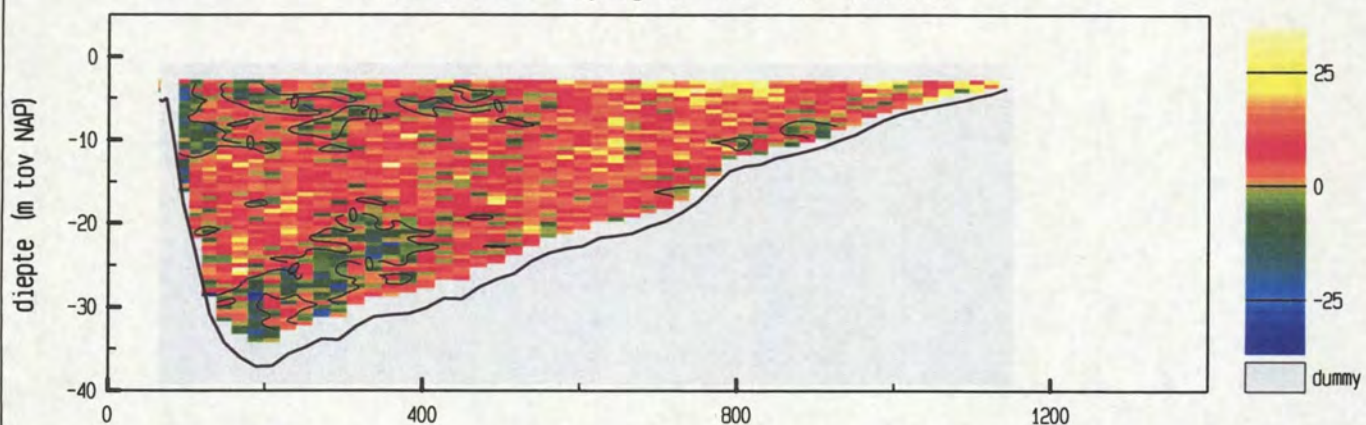

vertikale snelheid (cm/sec)

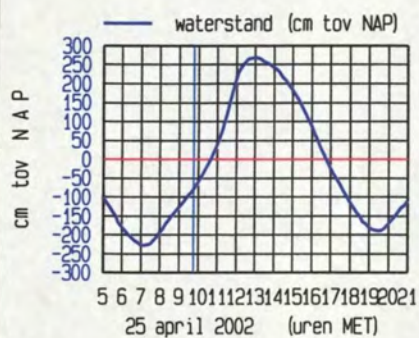
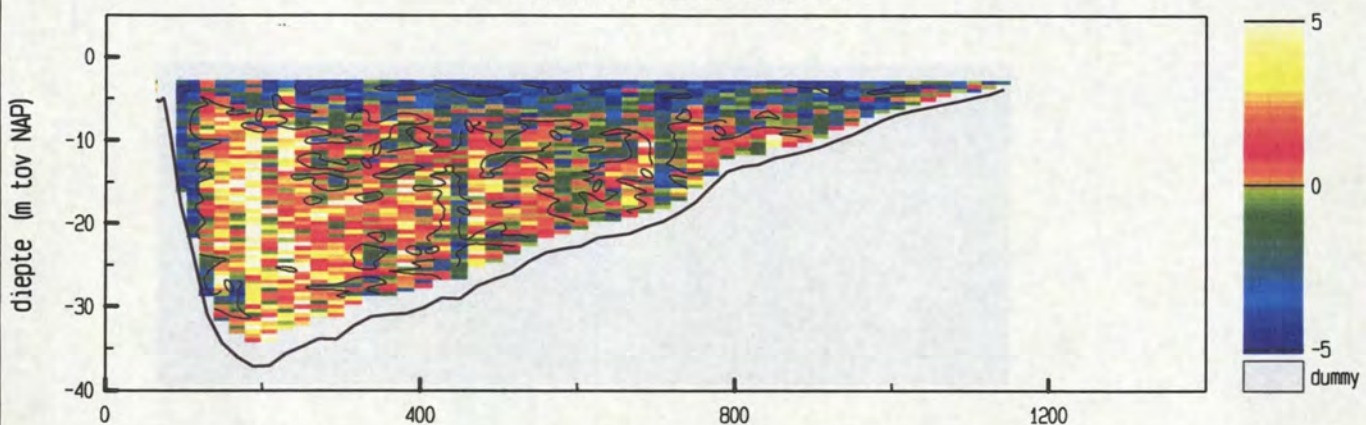

meetgebied

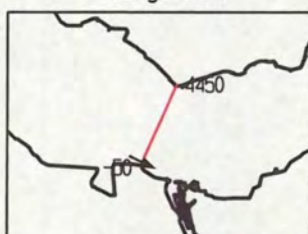

maximum gemiddelde stroom-  
 snelheid in de vertikaal

afstand uit nulpunt : 210 m

stroomsnelheid : 76 cm/sec

stroomrichting : 116°

doorstroomoppervlak : 21449 m²

raaidebiet : -13198 m³/sec

adcpfile : 0415028t.val



Pas van Terneuzen dd 25 april 2002  
adcpfile : 0415029t.val

tijd : 0951 - 0957

snelheid loodrecht op de raai (cm/sec)

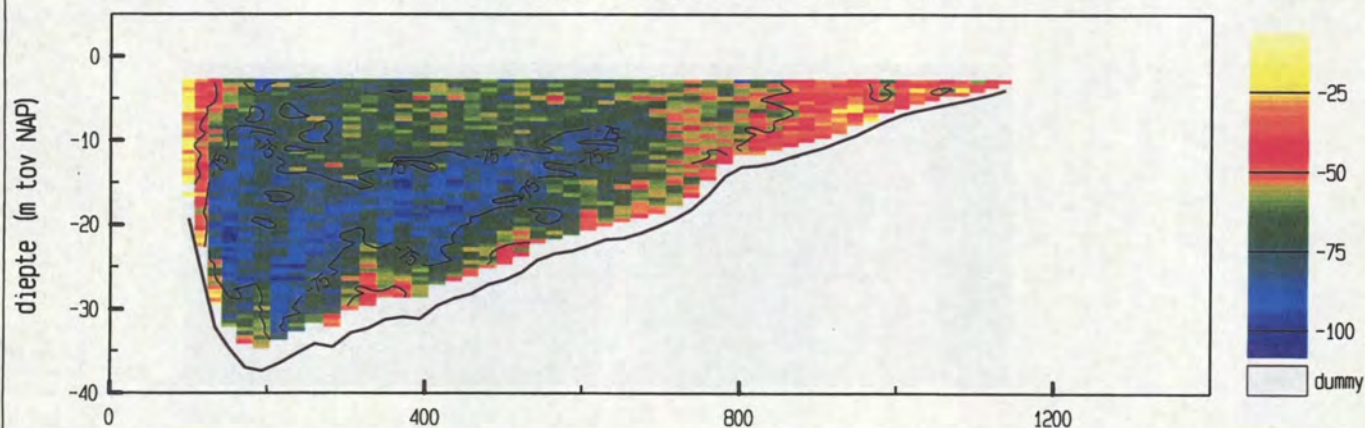

snelheid evenwijdig aan de raai (cm/sec)

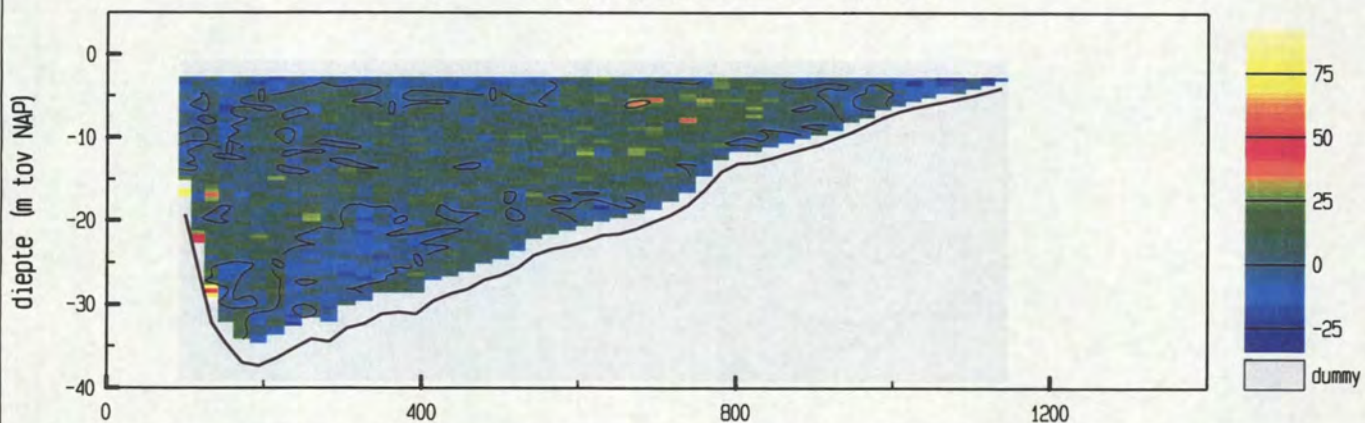

vertikale snelheid (cm/sec)

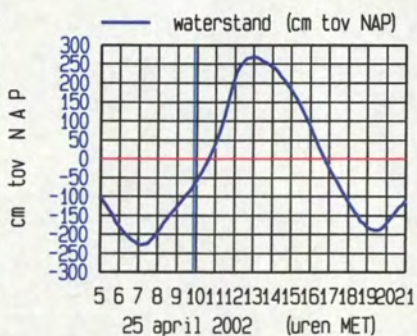
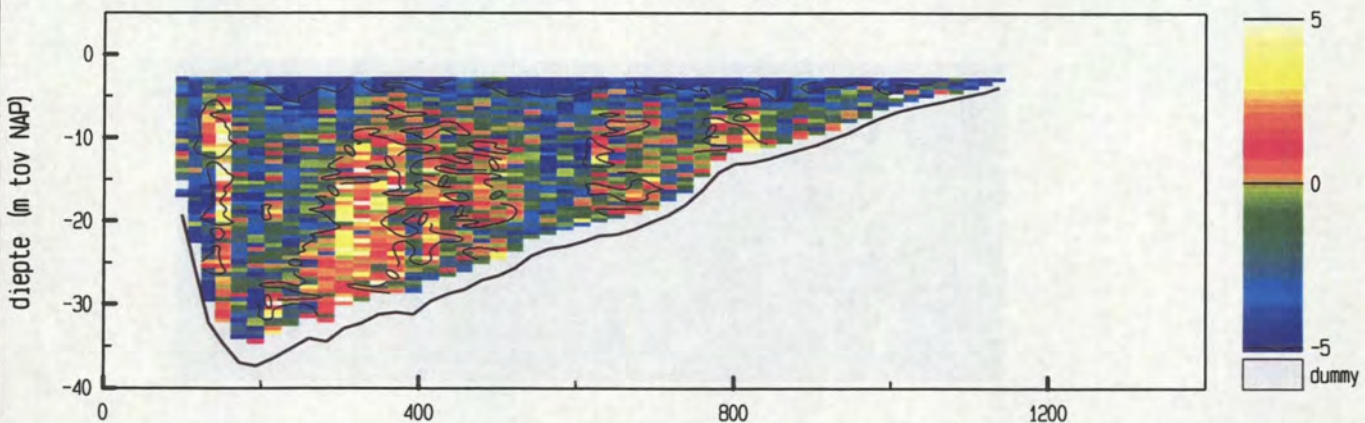

meetgebied

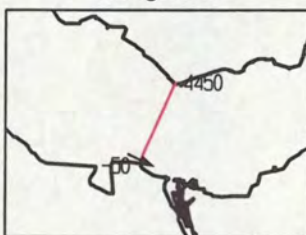

maximum gemiddelde stroom-  
snelheid in de vertikaal

afstand uit nulpunt : 217 m

stroomsnelheid : 76 cm/sec

stroomrichting : 117 °

doorstroomoppervlak : 21368 m<sup>2</sup>

raaidebiet : -13548 m<sup>3</sup>/sec

adcpfile : 0415029t.val







Pas van Terneuzen dd 25 april 2002  
adcpfile : 0415030t.val

tijd : 0959 - 1004

snelheid loodrecht op de raai (cm/sec)

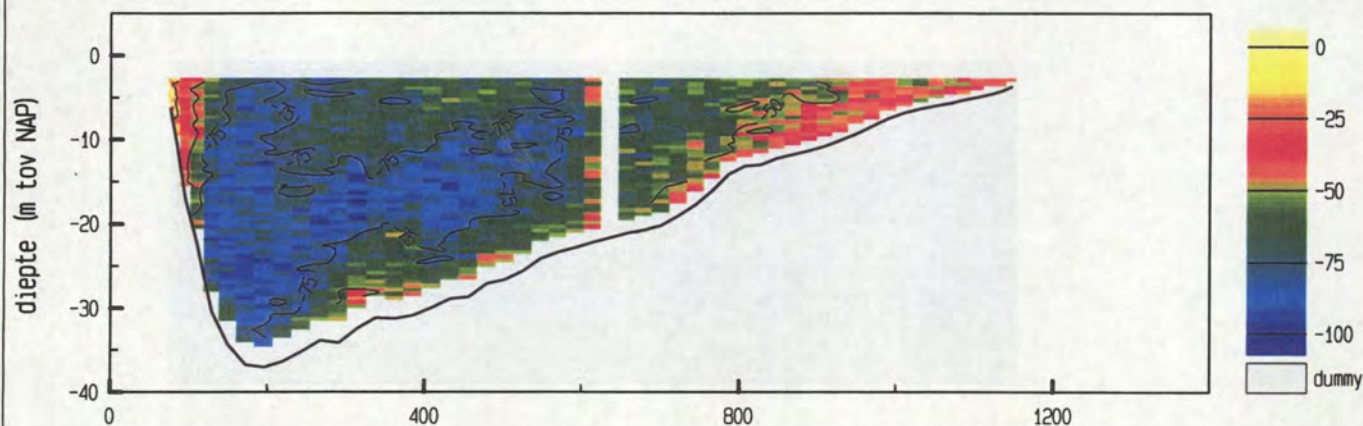

snelheid evenwijdig aan de raai (cm/sec)

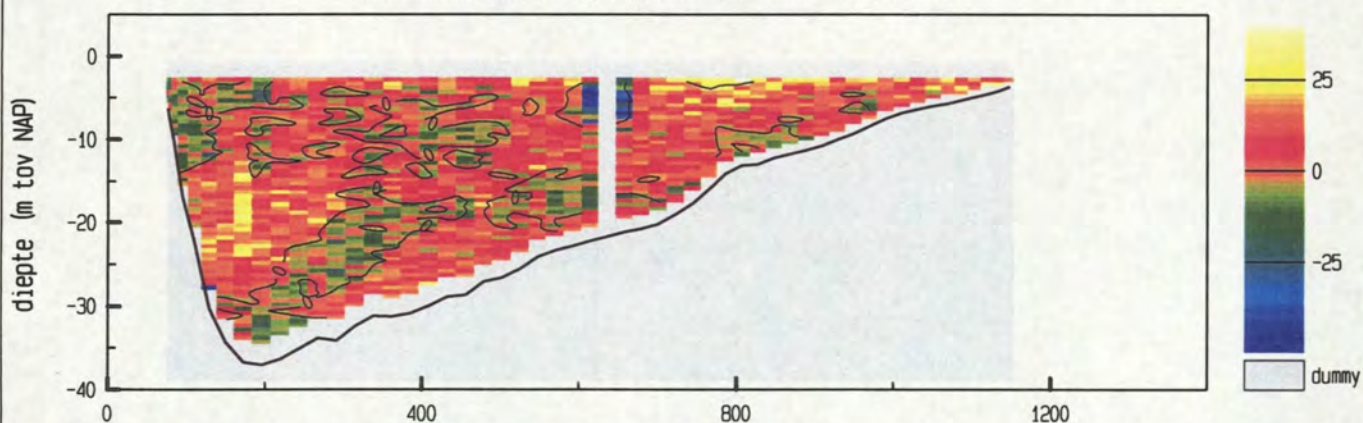

vertikale snelheid (cm/sec)

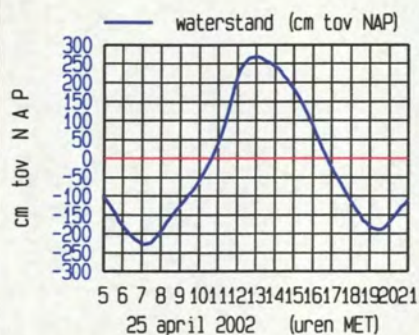
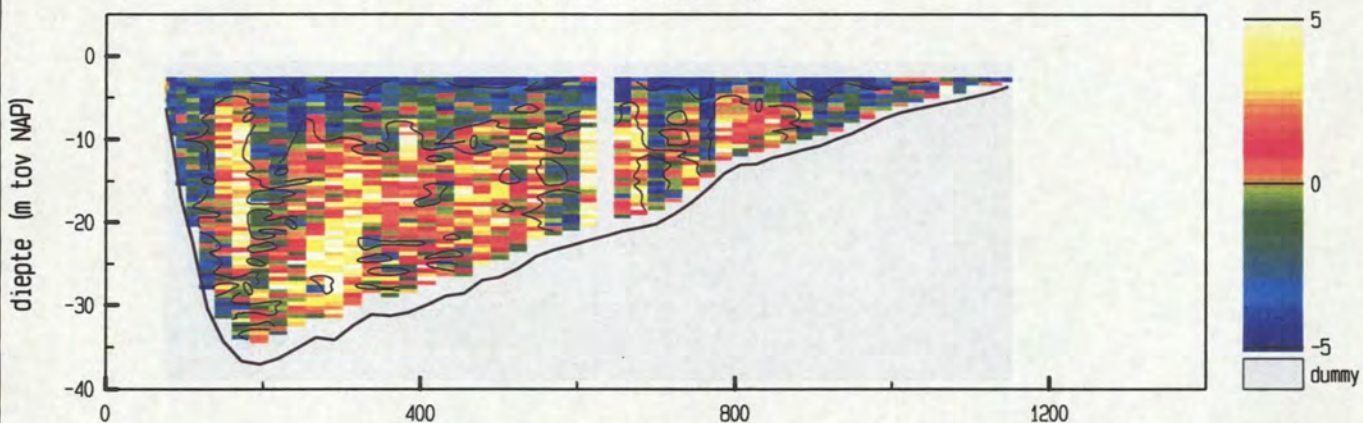

maximum gemiddelde stroom-  
snelheid in de vertikaal

afstand uit nulpunt : 196 m

stroomsnelheid : 82 cm/sec

stroomrichting : 114 °

doorstroomoppervlak : 21596 m<sup>2</sup>

raaidebiet : -13987 m<sup>3</sup>/sec

adcpfile : 0415030t.val



Pas van Terneuzen dd 25 april 2002  
adcpfile : 0415031t.val

tijd : 1011 - 1018

snelheid loodrecht op de raai (cm/sec)

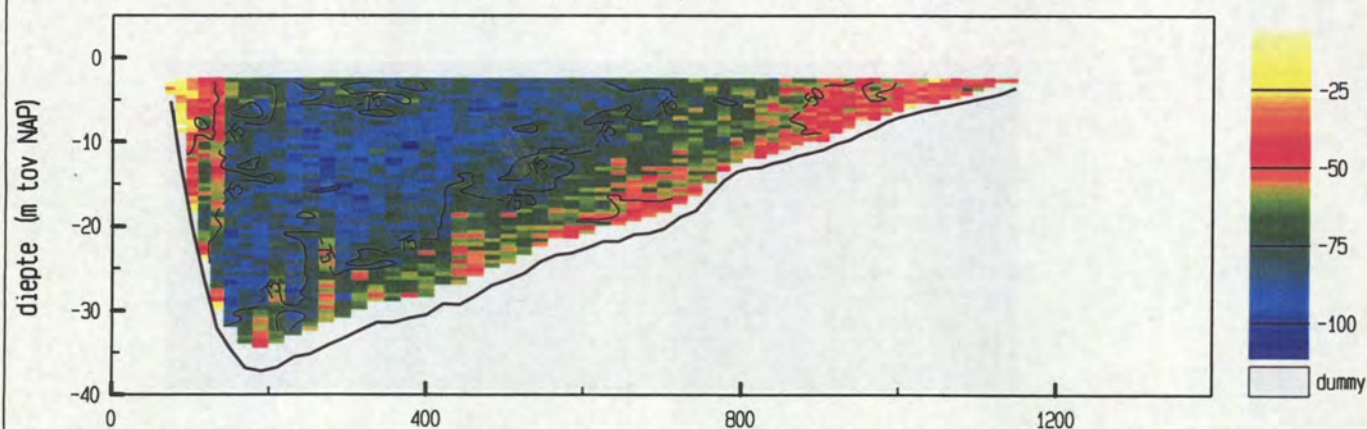

snelheid evenwijdig aan de raai (cm/sec)

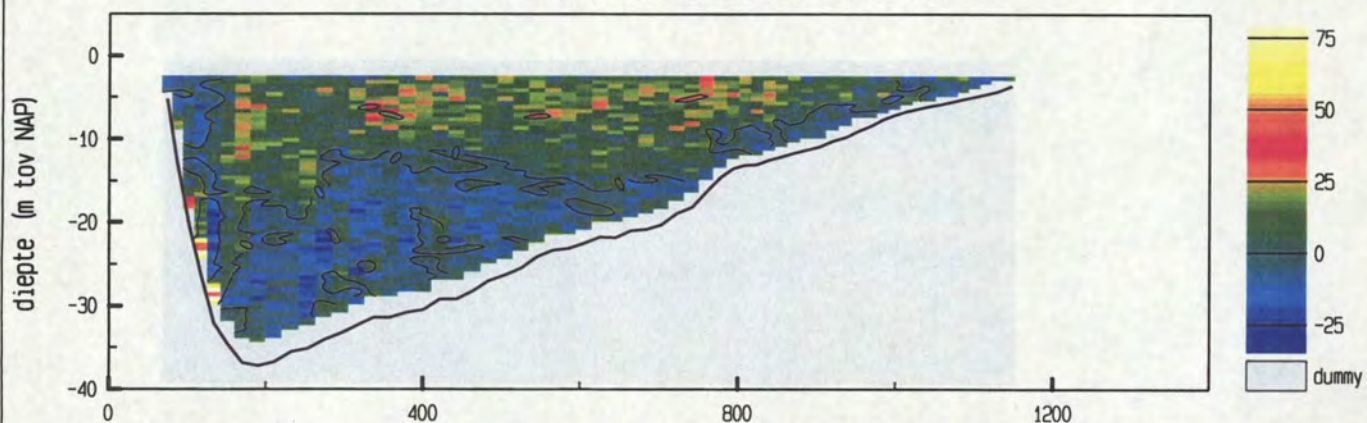

vertikale snelheid (cm/sec)

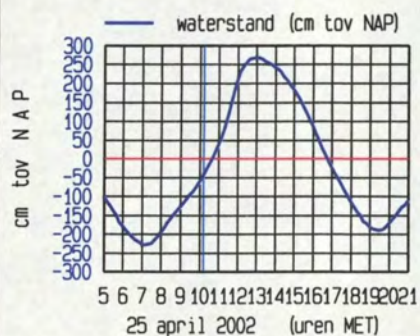
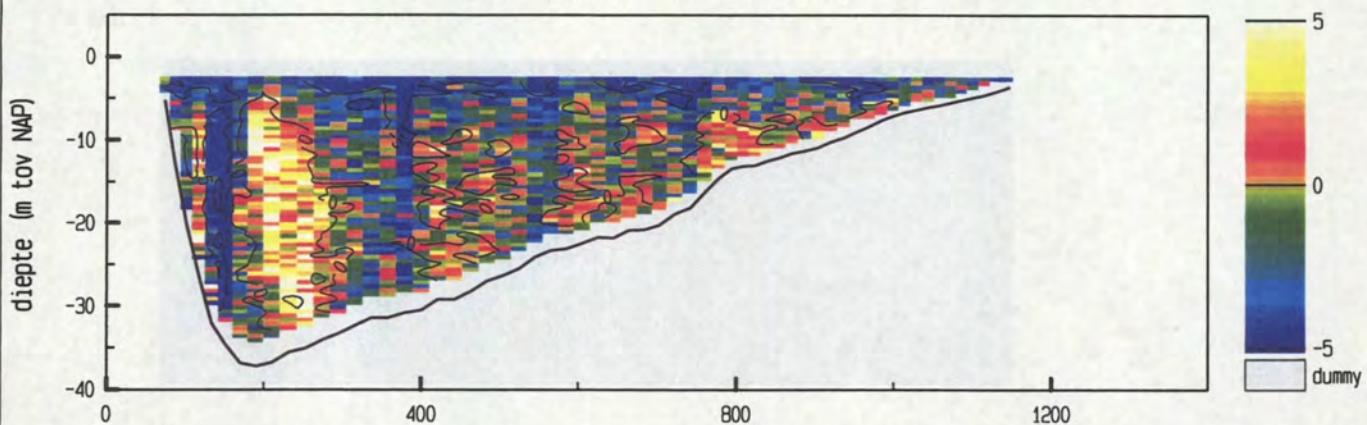

meetgebied

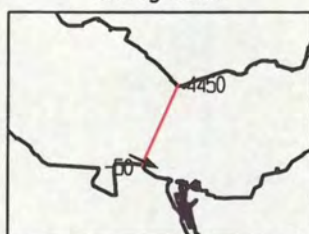

maximum gemiddelde stroom-  
snelheid in de vertikaal

afstand uit nulpunt : 233 m

stroomsnelheid : 84 cm/sec

stroomrichting : 115 °

doorstroomoppervlak : 21865 m<sup>2</sup>

raaidebiet : -14811 m<sup>3</sup>/sec

adcpfile : 0415031t.val







Pas van Terneuzen dd 25 april 2002  
adcpfile : 0415032t.val

tijd : 1020 - 1026

snelheid loodrecht op de raai (cm/sec)

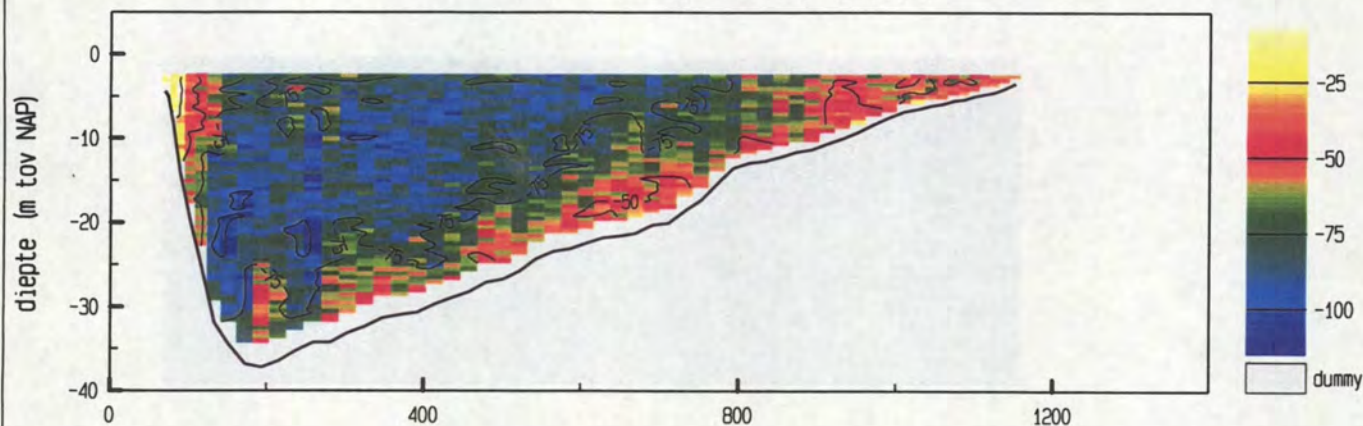

snelheid evenwijdig aan de raai (cm/sec)

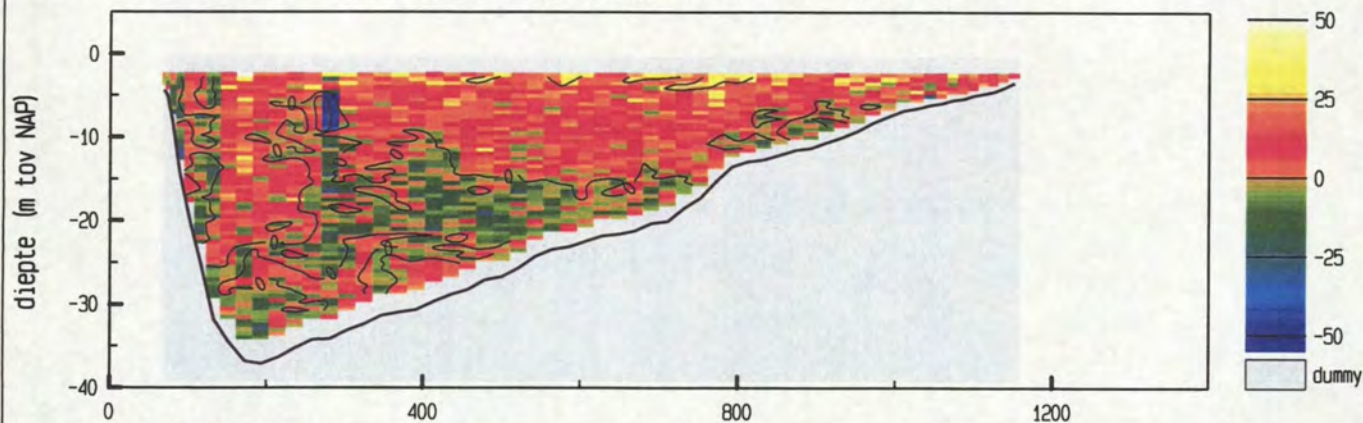

vertikale snelheid (cm/sec)

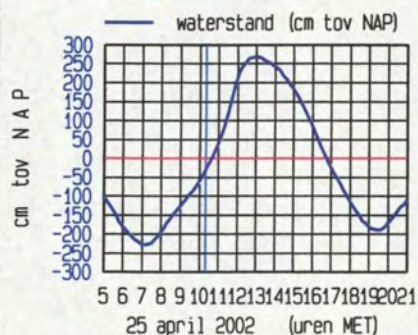
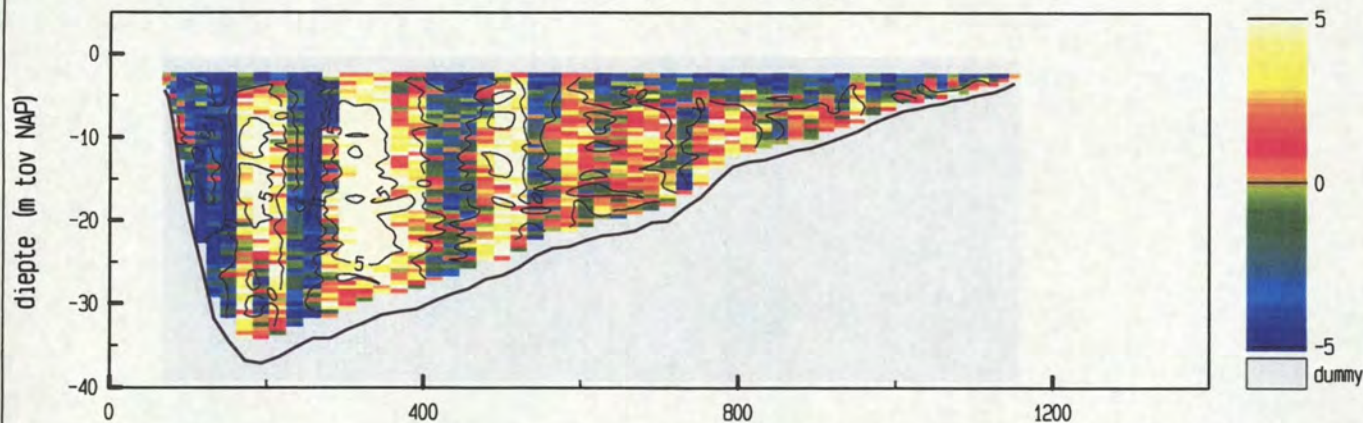

maximum gemiddelde stroom-  
snelheid in de vertikaal

afstand uit nulpunt : 260 m

stroomsnelheid : 90 cm/sec

stroomrichting : 116 °

doorstroomoppervlak : 22000 m<sup>2</sup>

raaidebiet : -15482 m<sup>3</sup>/sec

adcpfile : 0415032t.val



Pas van Terneuzen dd 25 april 2002  
 adcpfile : 0415033t.val

tijd : 1028 - 1034

snelheid loodrecht op de raai (cm/sec)

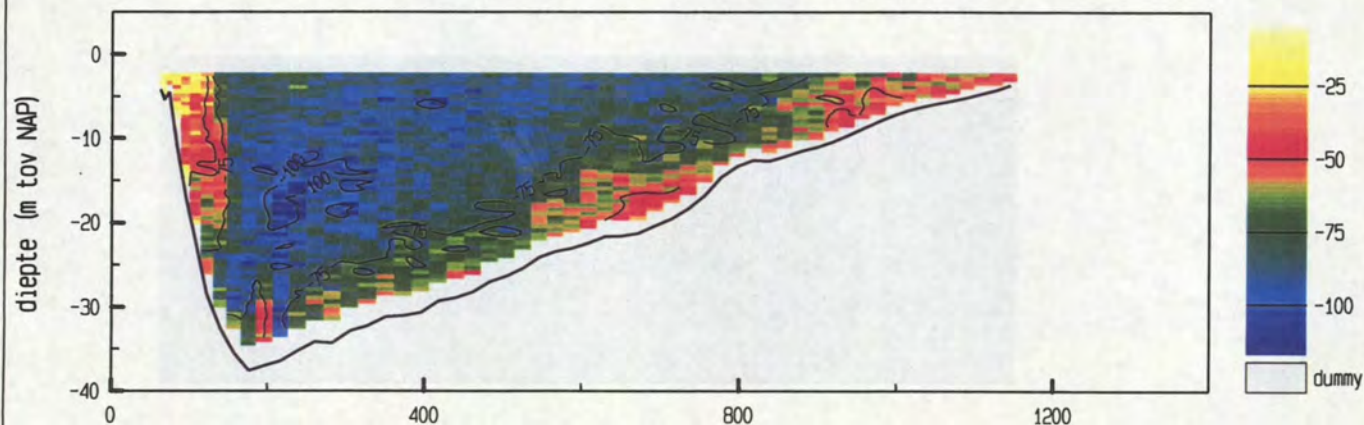

snelheid evenwijdig aan de raai (cm/sec)

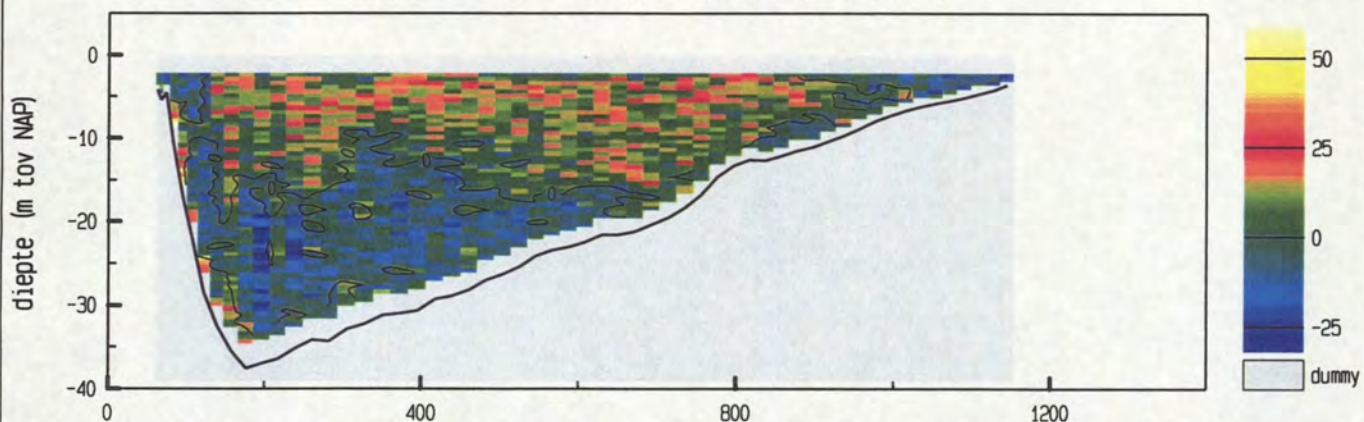

vertikale snelheid (cm/sec)

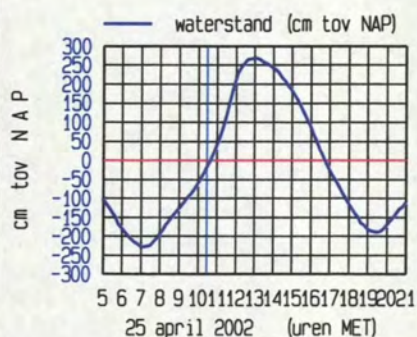
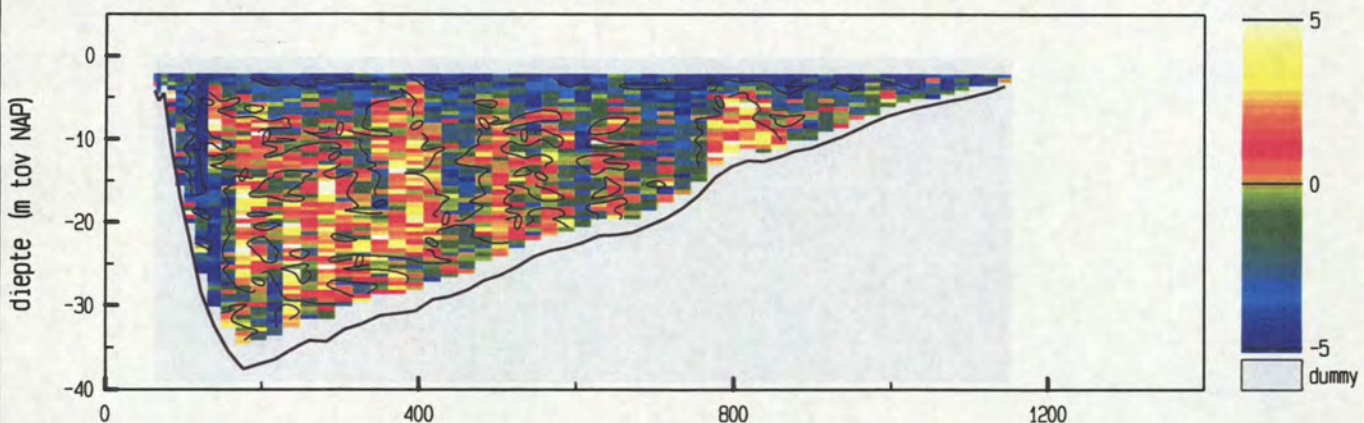

meetgebied



maximum gemiddelde stroom-  
 snelheid in de vertikaal

afstand uit nulpunt : 218 m

stroomsnelheid : 93 cm/sec

stroomrichting : 115 °

doorstroomoppervlak : 22134 m<sup>2</sup>

raaidebiet : -16290 m<sup>3</sup>/sec

adcpfile : 0415033t.val







Pas van Terneuzen dd 25 april 2002  
adcpfile : 0415034t.val

tijd : 1035 - 1042

snelheid loodrecht op de raai (cm/sec)

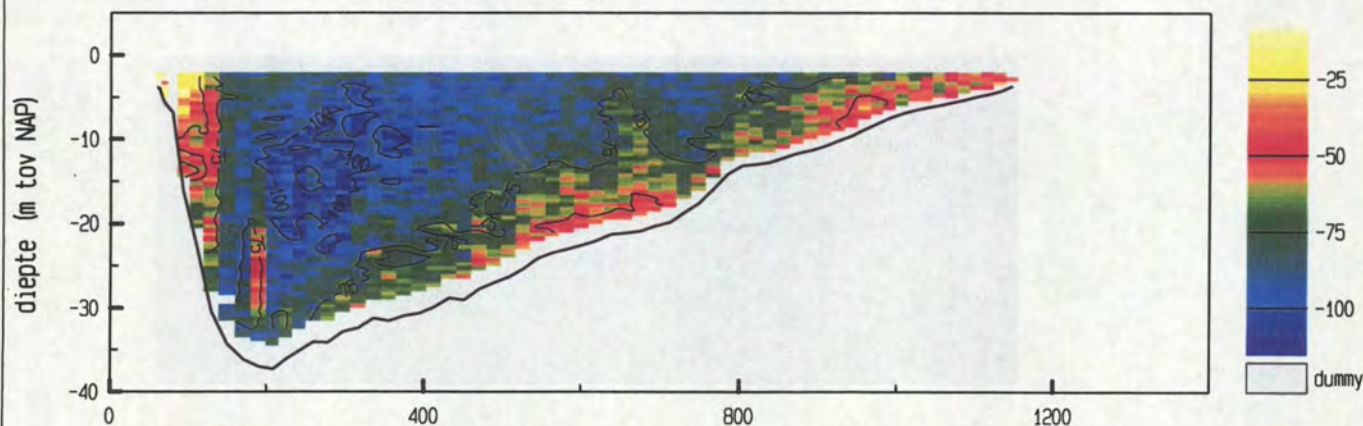

snelheid evenwijdig aan de raai (cm/sec)

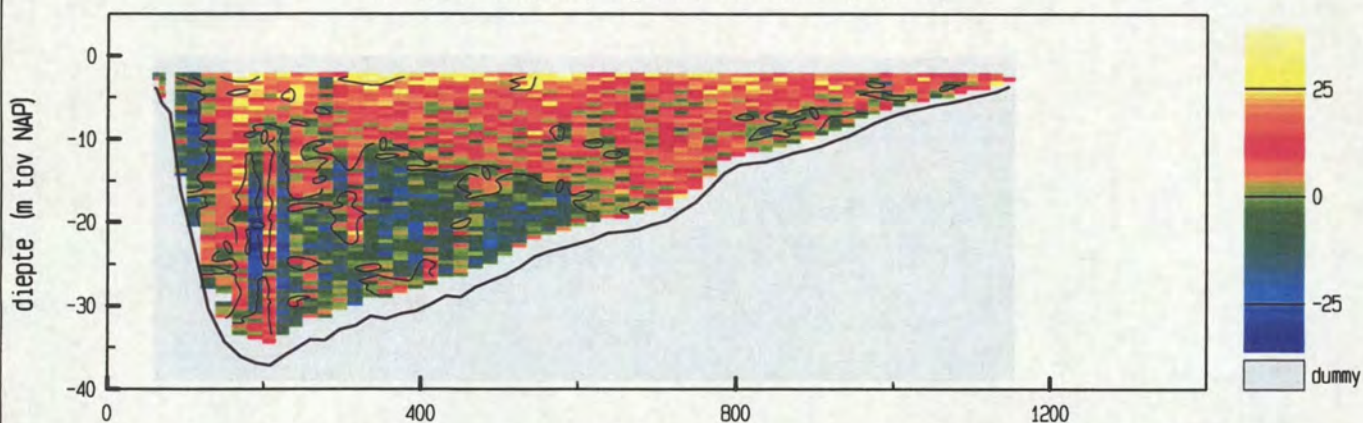

vertikale snelheid (cm/sec)

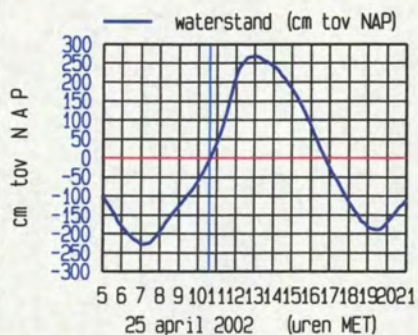
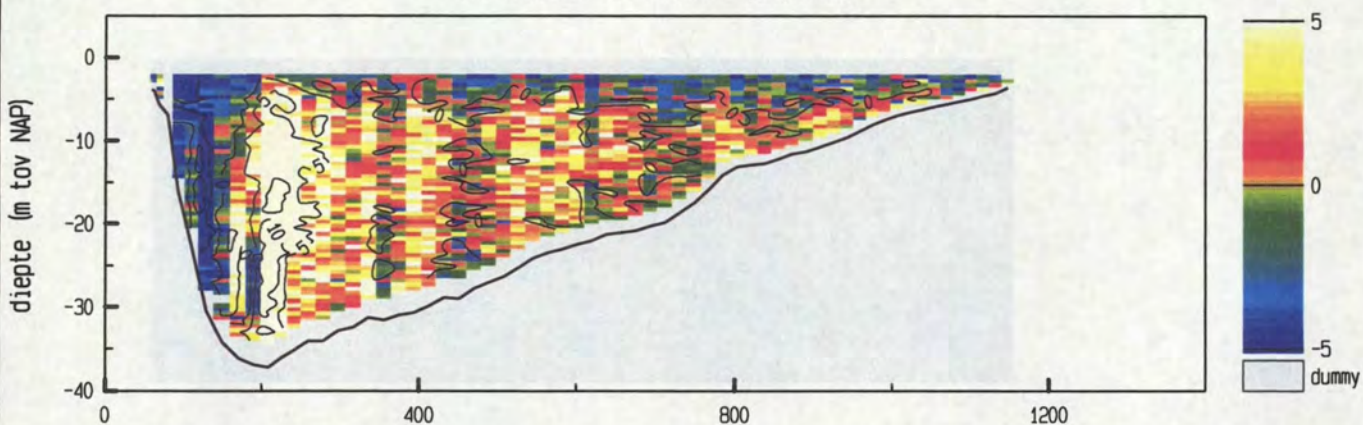

meetgebied

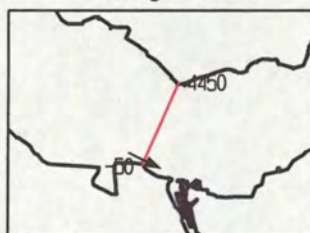

maximum gemiddelde stroom-  
snelheid in de vertikaal

afstand uit nulpunt : 243 m

stroomsnelheid : 94 cm/sec

stroomrichting : 117 °

doorstroomoppervlak : 22269 m<sup>2</sup>

raaidebiet : -16843 m<sup>3</sup>/sec

adcpfile : 0415034t.val



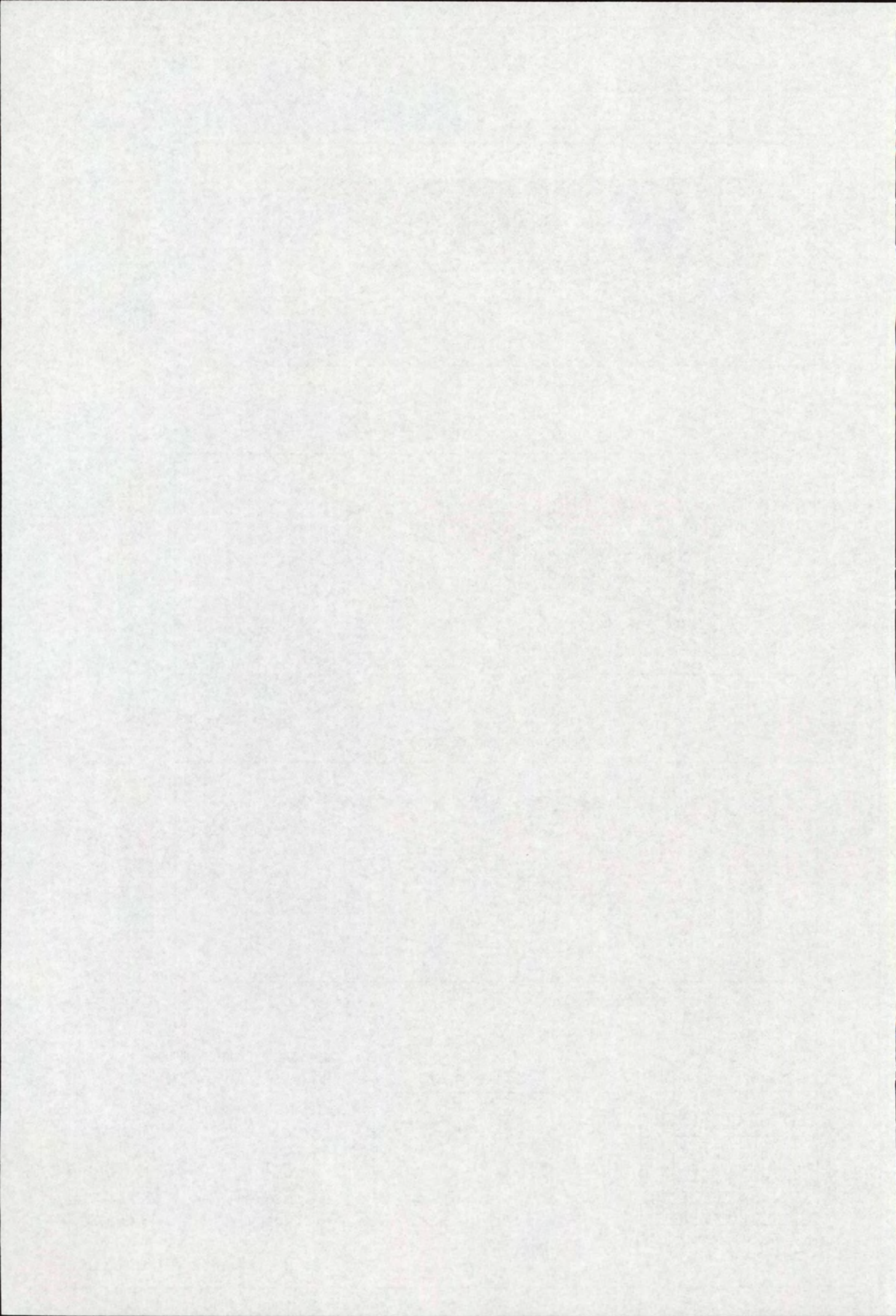



Pas van Terneuzen dd 25 april 2002  
adcpfile : 0415035t.val

tijd : 1043 - 1049

snelheid loodrecht op de raai (cm/sec)

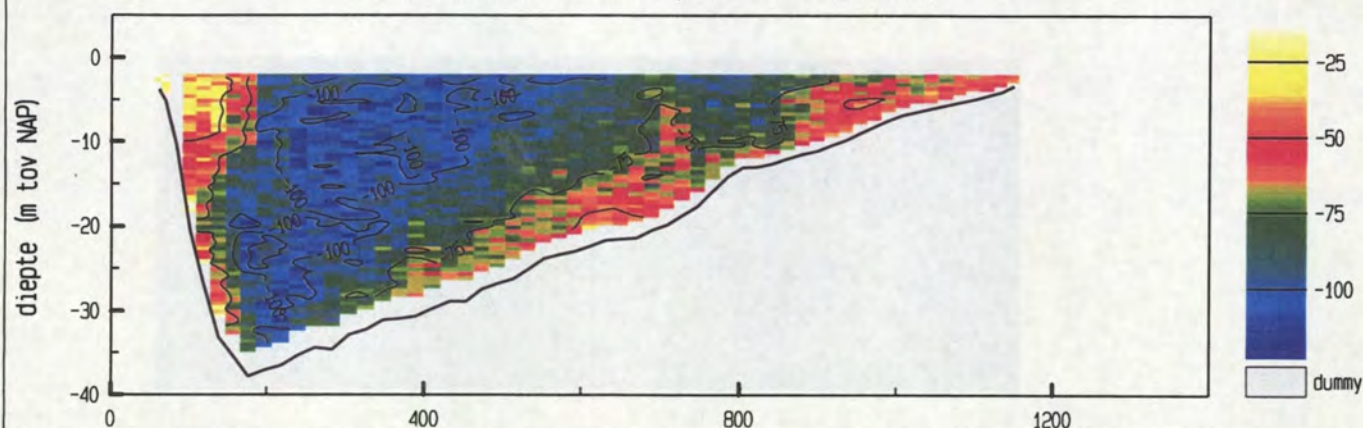

snelheid evenwijdig aan de raai (cm/sec)

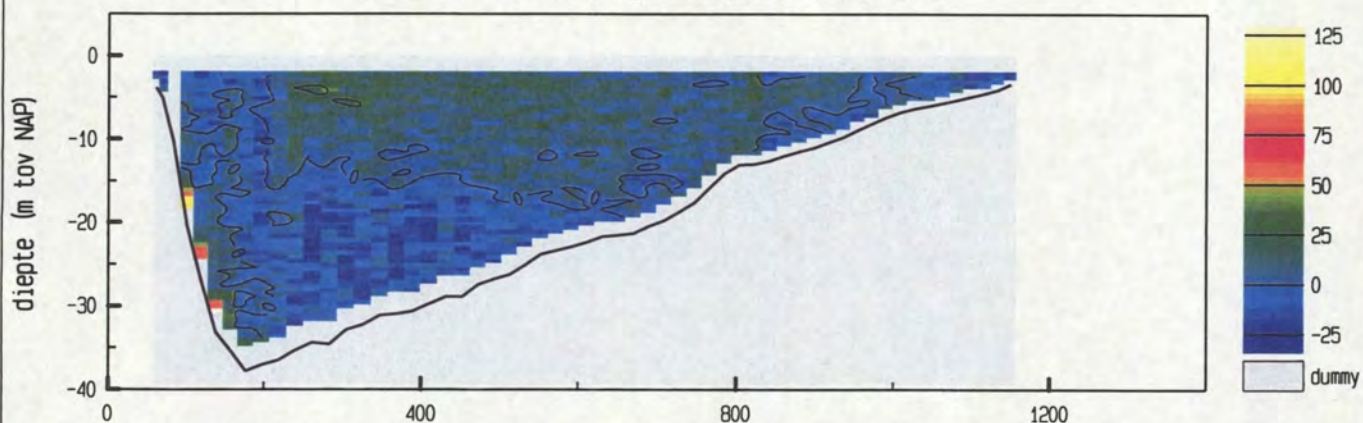

vertikale snelheid (cm/sec)

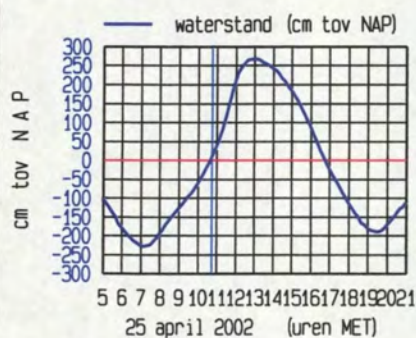
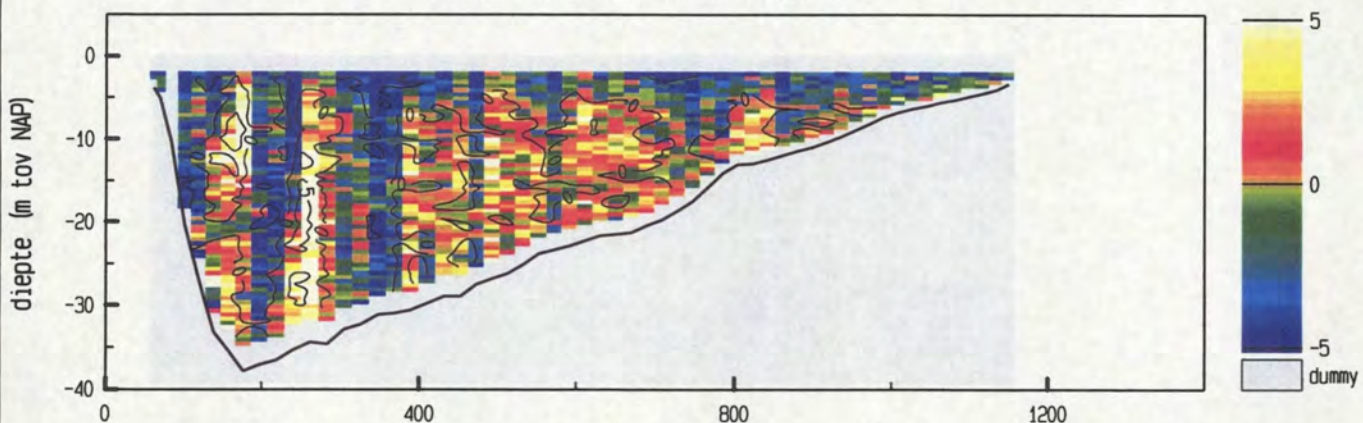

meetgebied

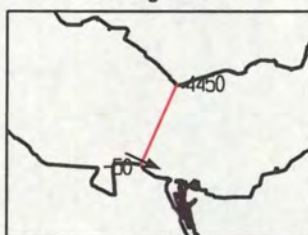

maximum gemiddelde stroom-  
snelheid in de vertikaal

afstand uit nulpunt : 241 m

stroomsnelheid : 101 cm/sec

stroomrichting : 115°

doorstroomoppervlak : 22501 m²

raaidebiet : -17979 m³/sec

adcpfile : 0415035t.val







Pas van Terneuzen dd 25 april 2002  
adcpfile : 0415036t.val

tijd : 1051 - 1058

snelheid loodrecht op de raai (cm/sec)

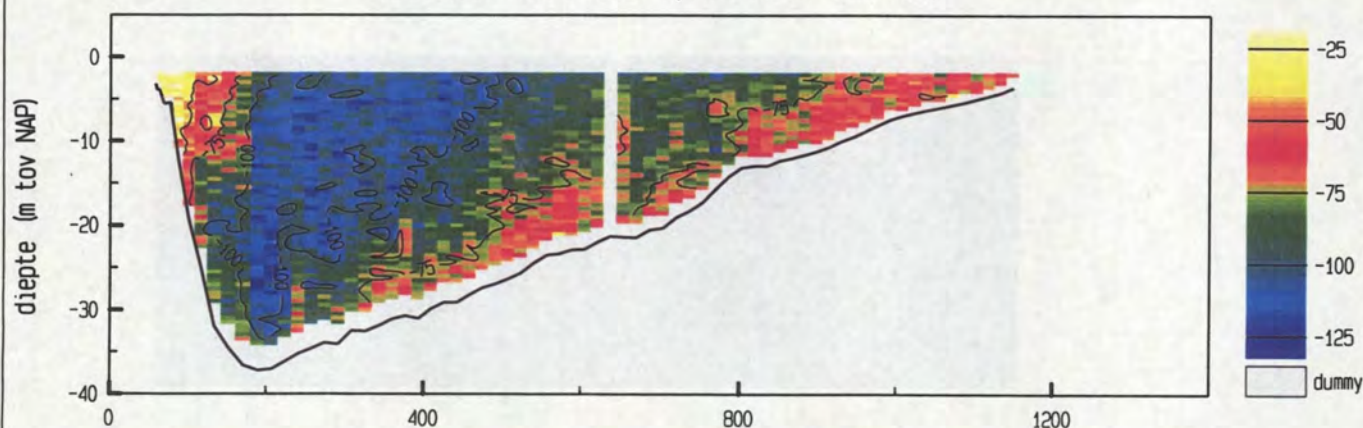

snelheid evenwijdig aan de raai (cm/sec)

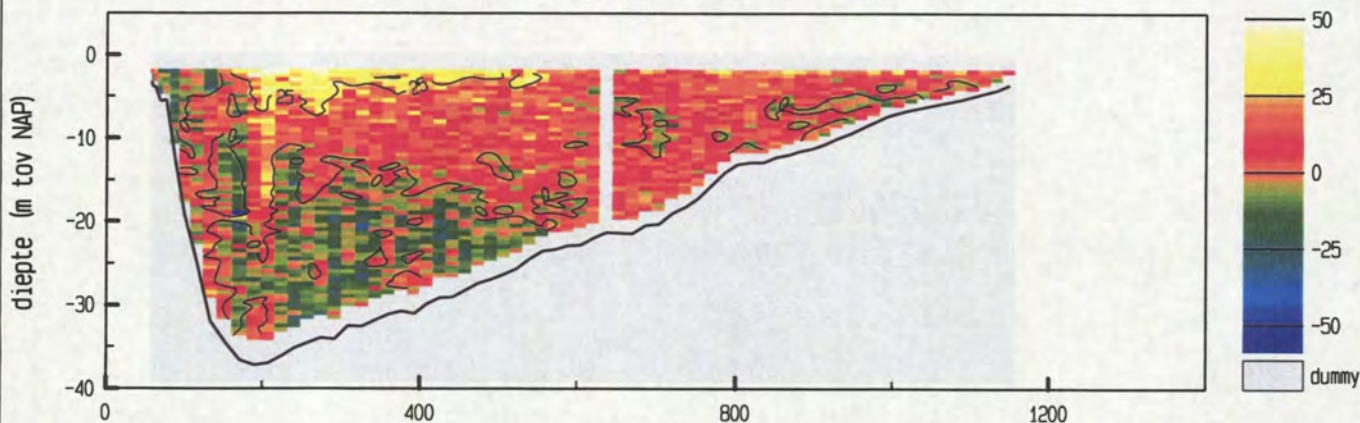

vertikale snelheid (cm/sec)

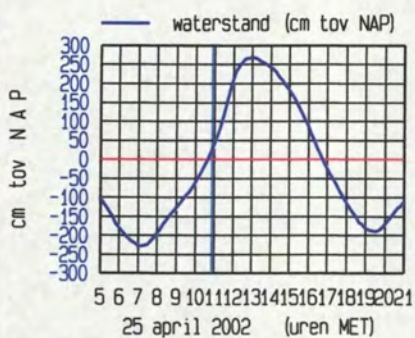
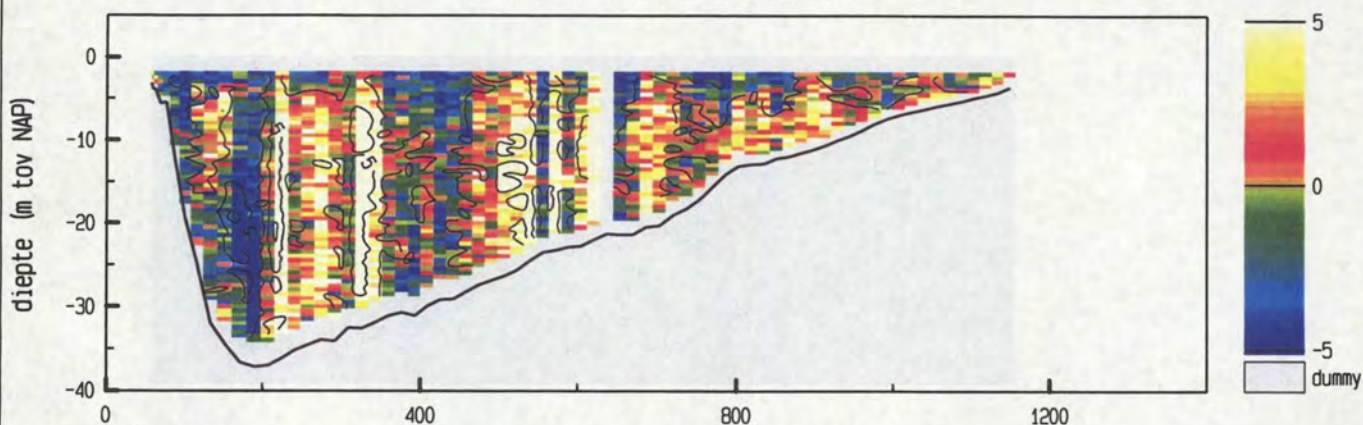

maximum gemiddelde stroom-  
snelheid in de vertikaal

afstand uit nulpunt : 208 m

stroomsnelheid : 109 cm/sec

stroomrichting : 123°

doorstroomoppervlak : 22660 m²

raaidebiet : -19068 m³/sec

adcpfile : 0415036t.val



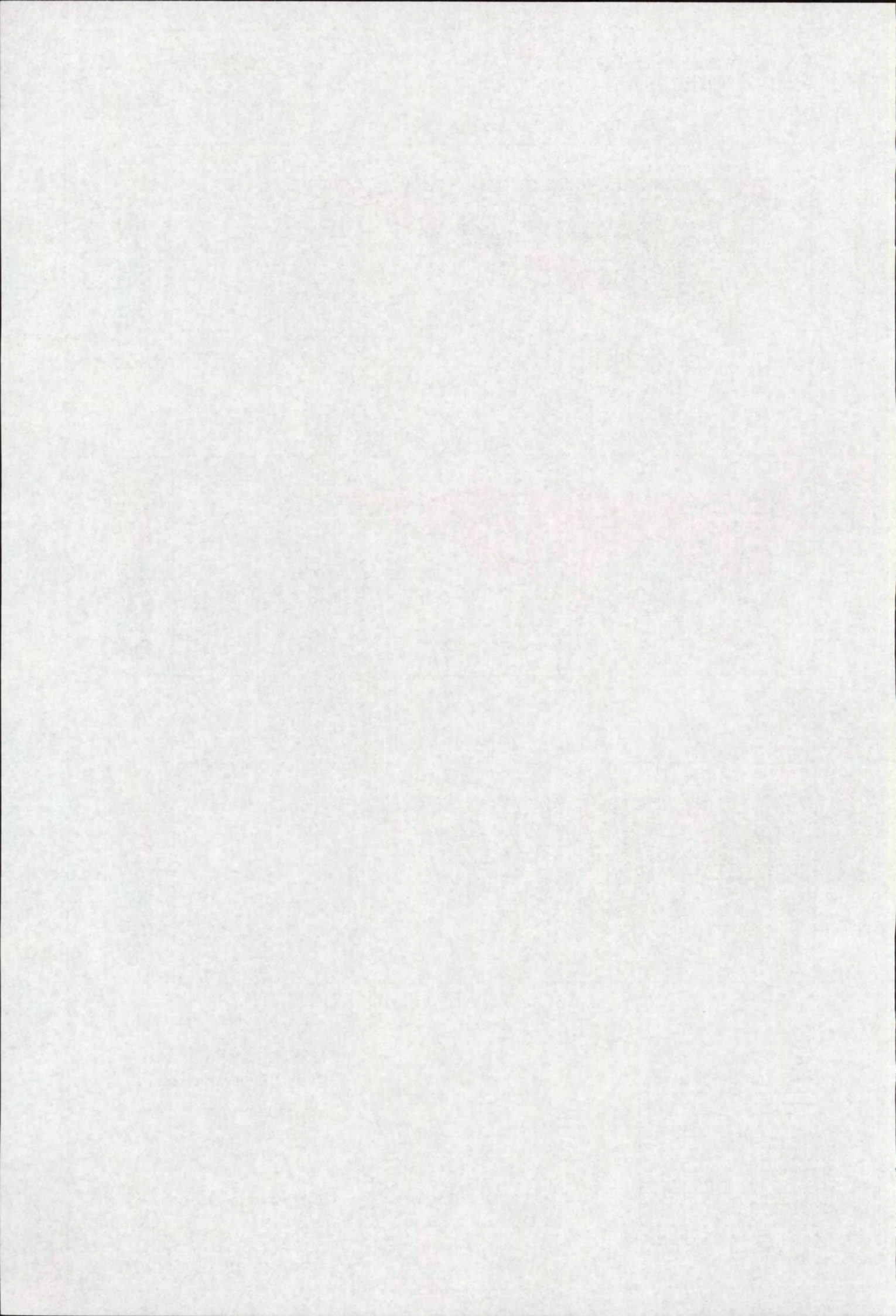



Pas van Terneuzen dd 25 april 2002  
adcpfile : 0415037t.val

tijd : 1101 - 1107

snelheid loodrecht op de raai (cm/sec)

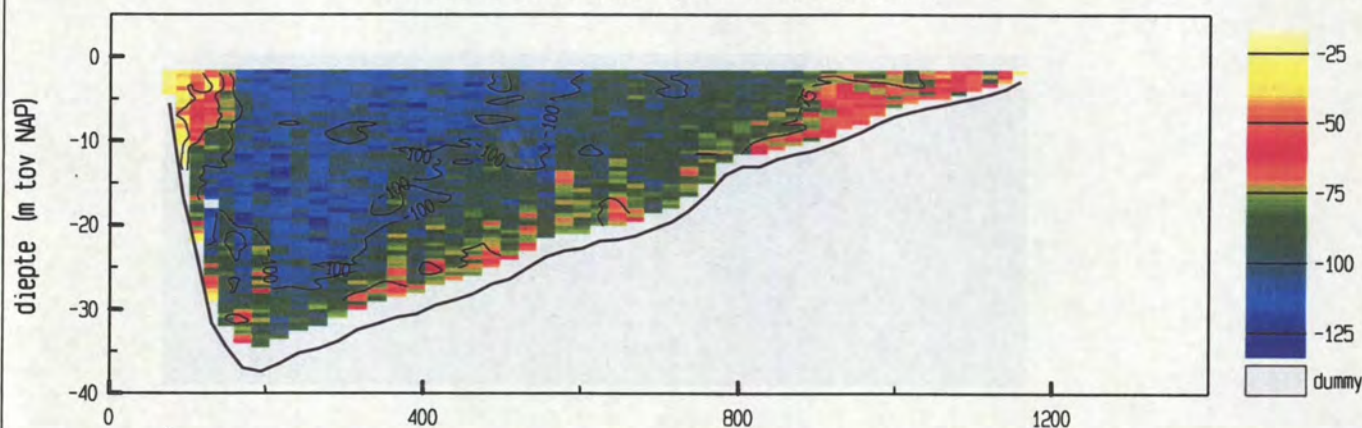

snelheid evenwijdig aan de raai (cm/sec)

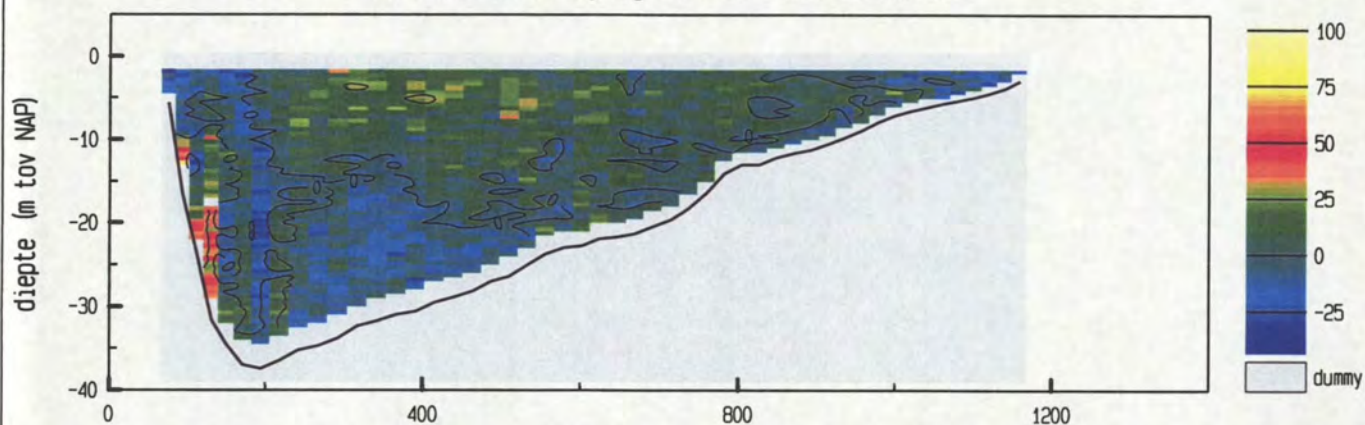

vertikale snelheid (cm/sec)

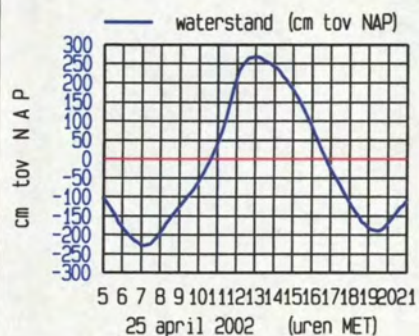
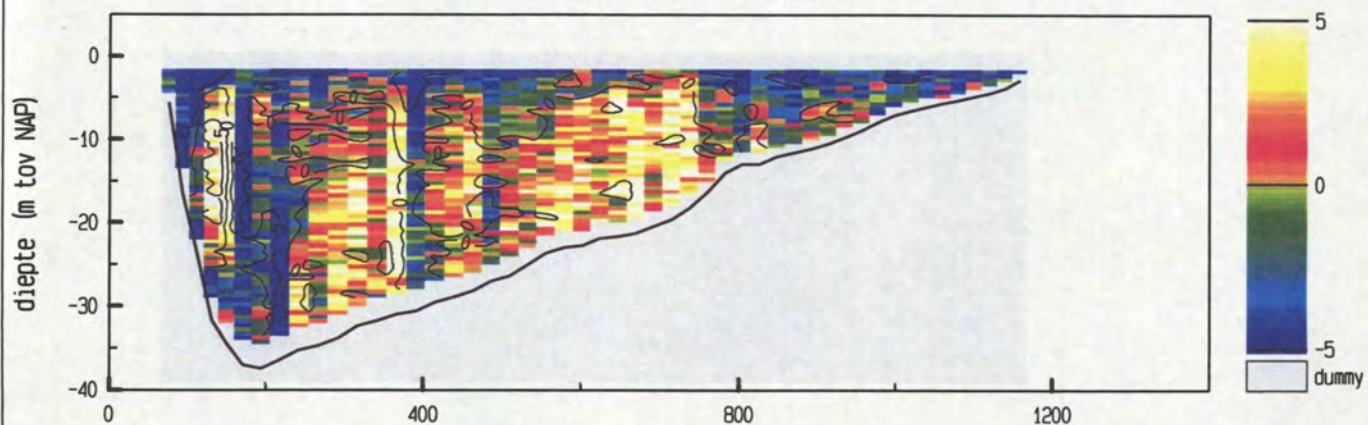

maximum gemiddelde stroom-  
snelheid in de vertikaal

afstand uit nulpunt : 219 m

stroomsnelheid : 106 cm/sec

stroomrichting : 117 °

doorstroomoppervlak : 22868 m<sup>2</sup>

raaidebiet : -20303 m<sup>3</sup>/sec

adcpfile : 0415037t.val



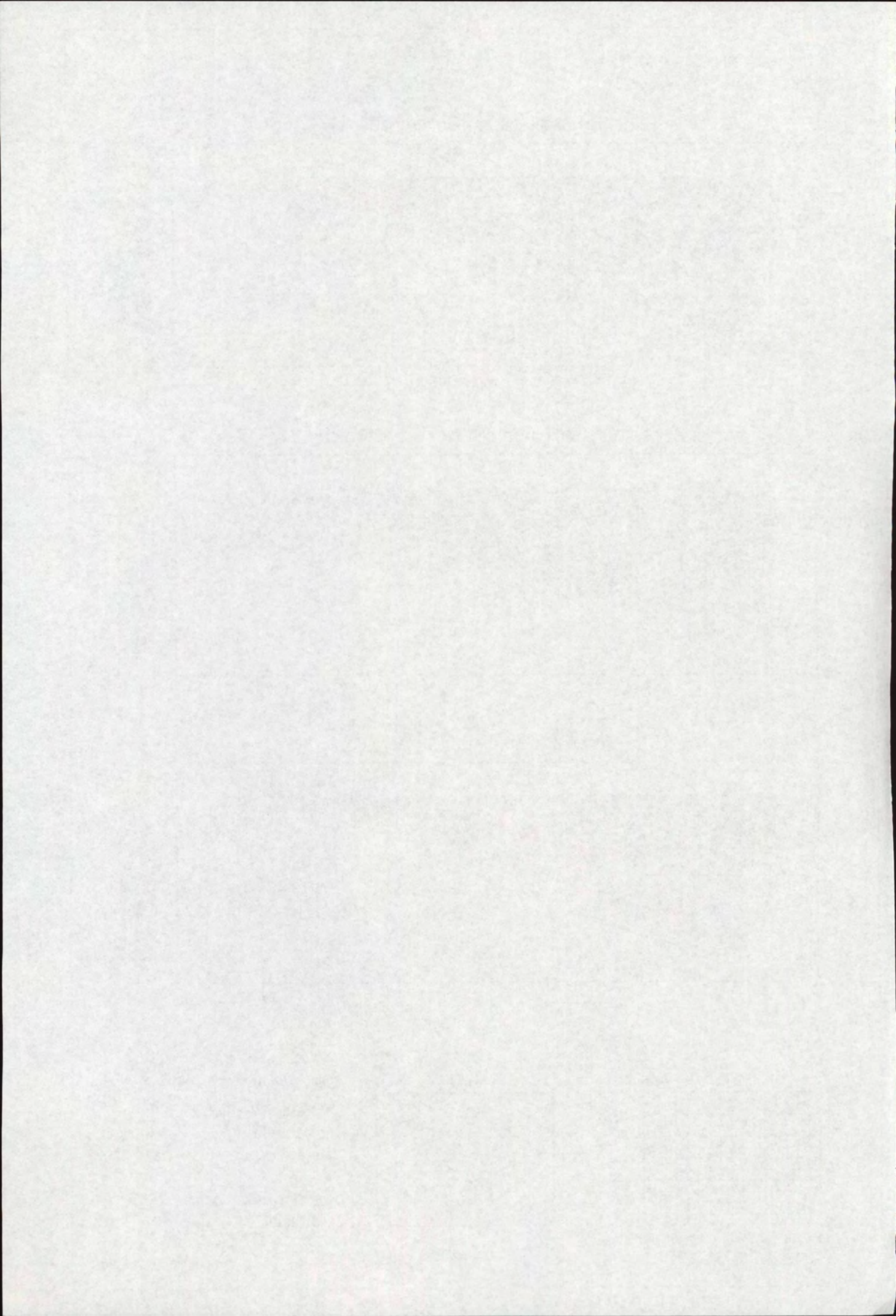



Pas van Terneuzen dd 25 april 2002  
adcpfile : 0415038t.val

tijd : 1108 - 1114

snelheid loodrecht op de raai (cm/sec)

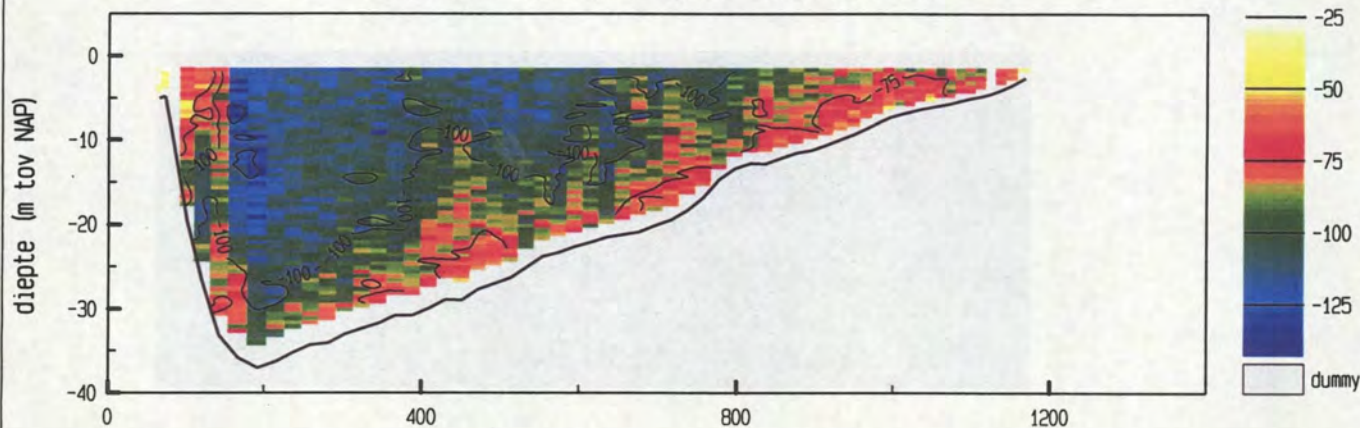

snelheid evenwijdig aan de raai (cm/sec)

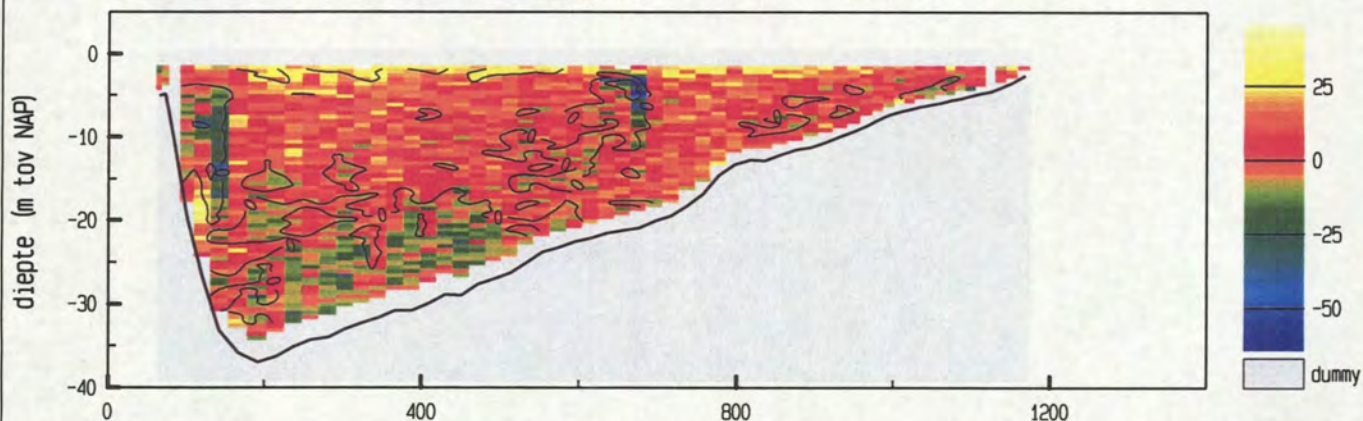

vertikale snelheid (cm/sec)

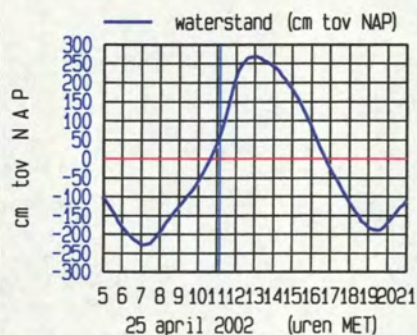
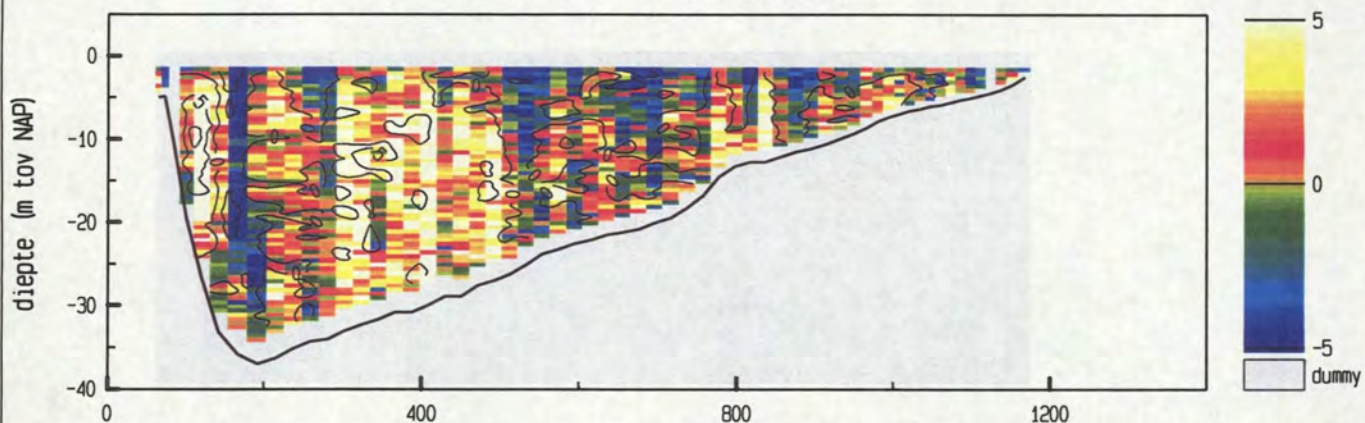

meetgebied



maximum gemiddelde stroom-  
snelheid in de vertikaal

afstand uit nulpunt : 192 m

stroomsnelheid : 114 cm/sec

stroomrichting : 115 °

doorstroomoppervlak : 23018 m<sup>2</sup>

raaidebiet : -21269 m<sup>3</sup>/sec

adcpfile : 0415038t.val







Pas van Terneuzen dd 25 april 2002  
adcpfile : 0415039t.val

tijd : 1121 - 1126

snelheid loodrecht op de raai (cm/sec)

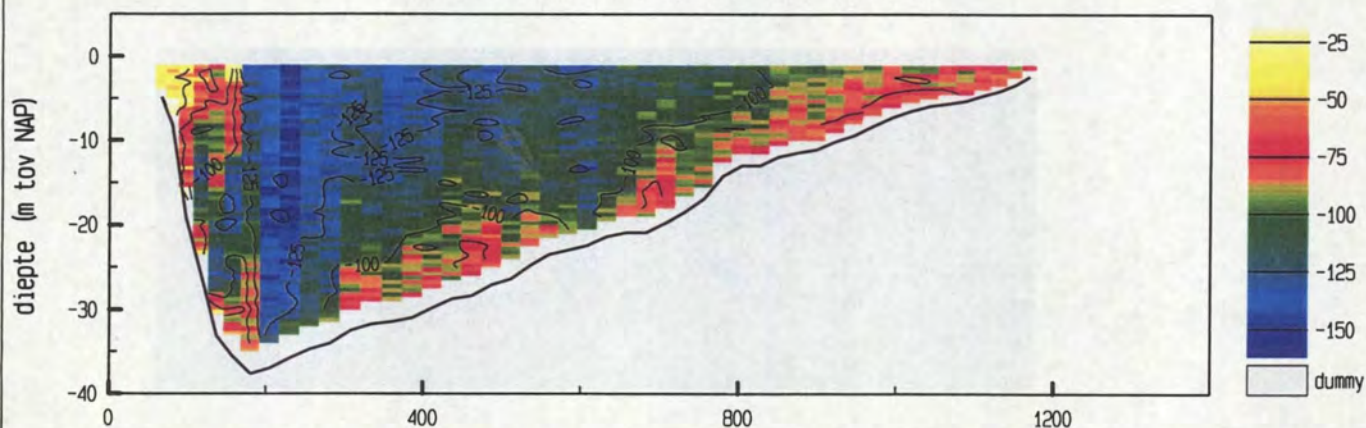

snelheid evenwijdig aan de raai (cm/sec)

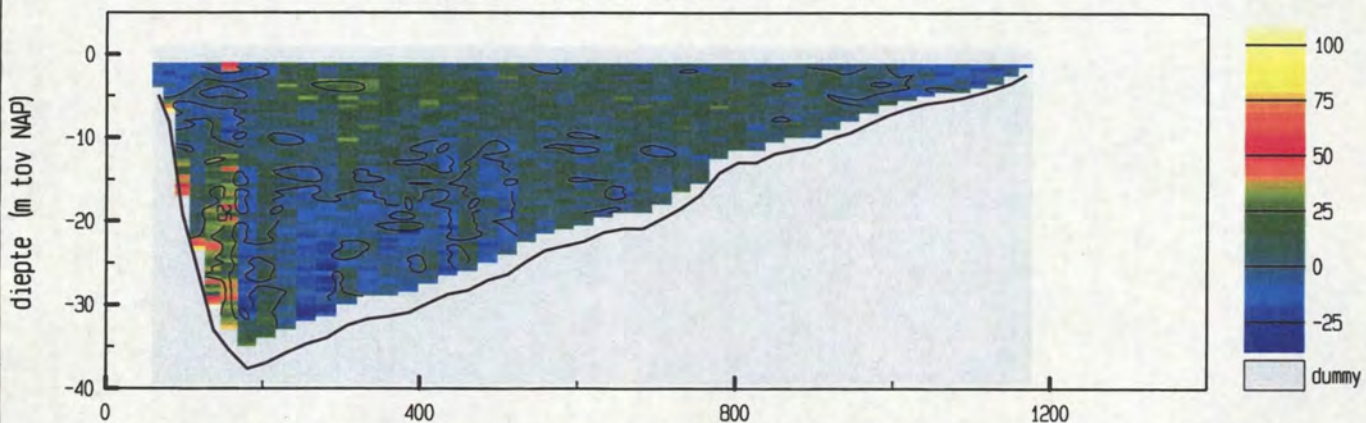

vertikale snelheid (cm/sec)

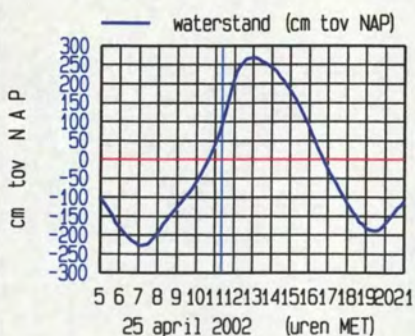
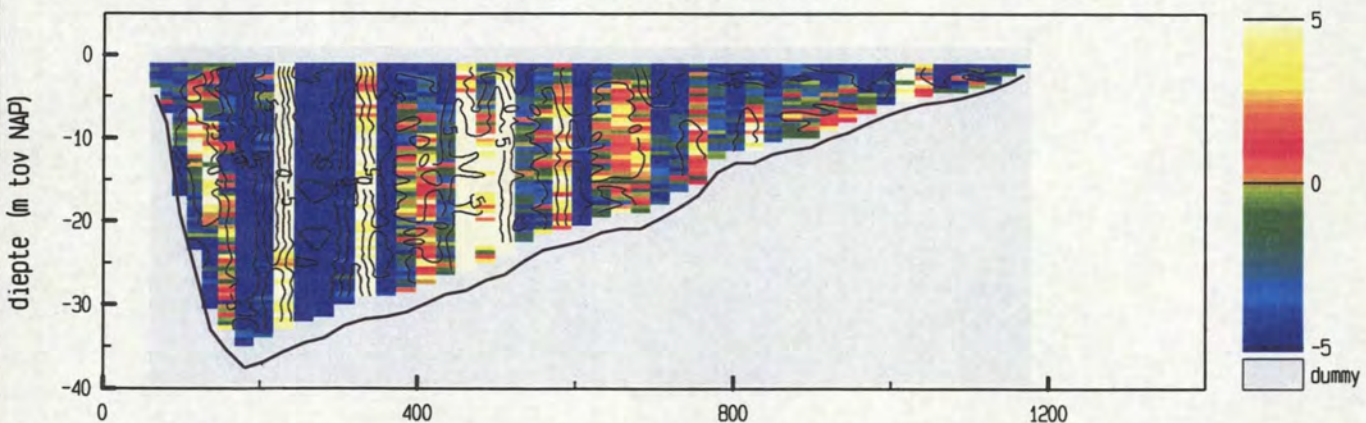

meetgebied



maximum gemiddelde stroom-  
snelheid in de vertikaal

afstand uit nulpunt : 231 m

stroomsnelheid : 140 cm/sec

stroomrichting : 116°

doorstroomoppervlak : 23491 m²

raaidebiet : -24246 m³/sec

adcpfile : 0415039t.val







Pas van Terneuzen dd 25 april 2002  
 adcpfile : 0415040t.val

tijd : 1130 - 1137

snelheid loodrecht op de raai (cm/sec)

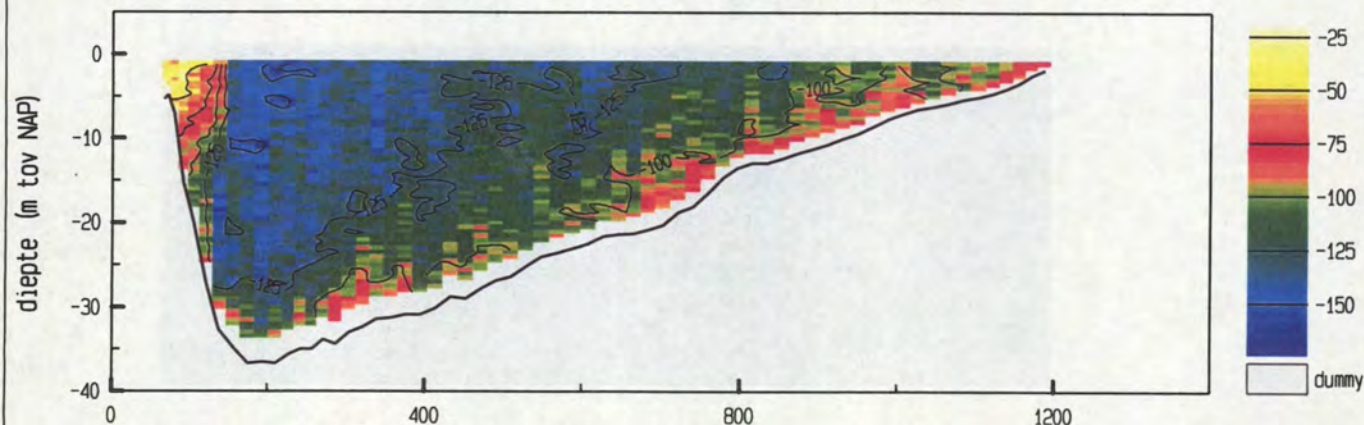

snelheid evenwijdig aan de raai (cm/sec)

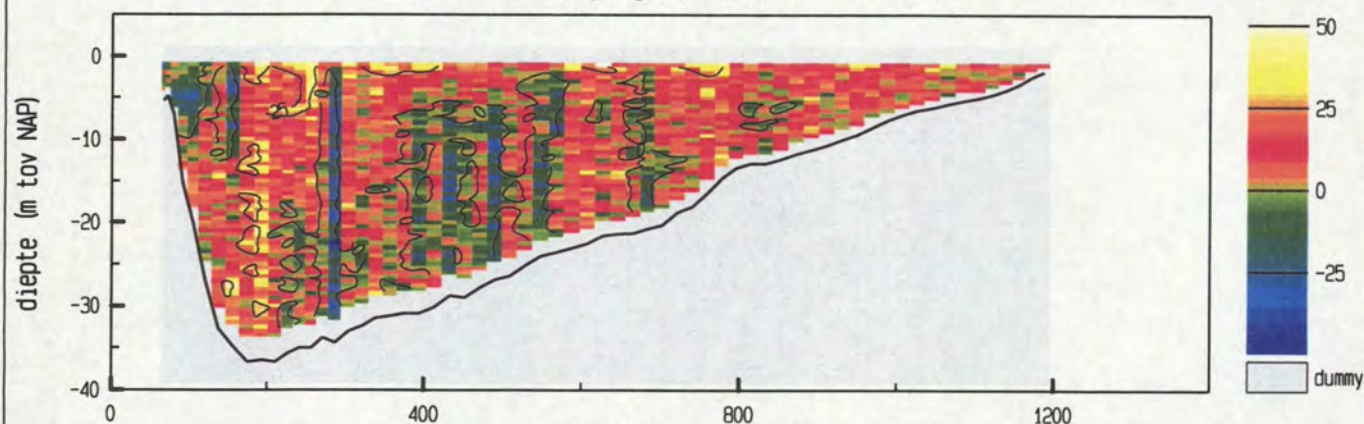

vertikale snelheid (cm/sec)

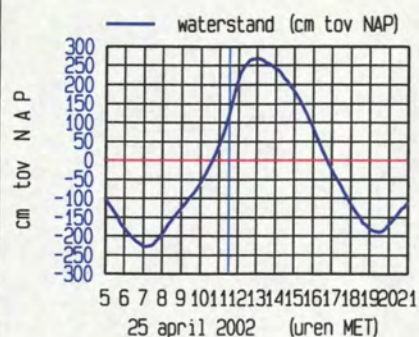
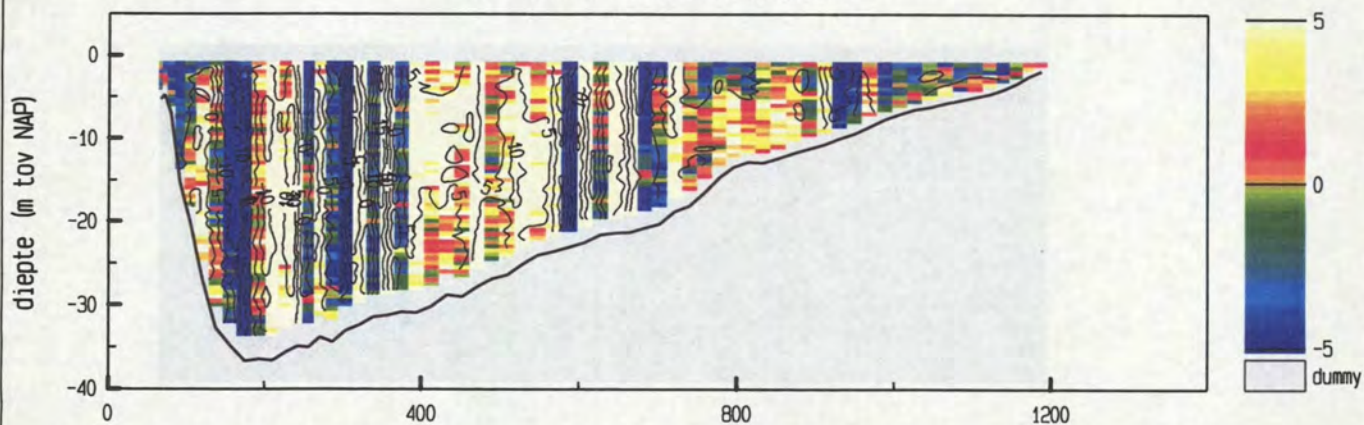

meetgebied

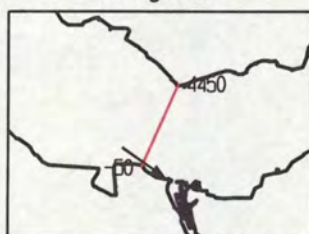

maximum gemiddelde stroom-  
 snelheid in de vertikaal

afstand uit nulpunt : 194 m

stroomsnelheid : 140 cm/sec

stroomrichting : 125°

doorstroomoppervlak : 23831 m²

raaidebiet : -26945 m³/sec

adcpfile : 0415040t.val







Pas van Terneuzen dd 25 april 2002  
adcpfile : 0415041t.val

tijd : 1139 - 1145

snelheid loodrecht op de raai (cm/sec)

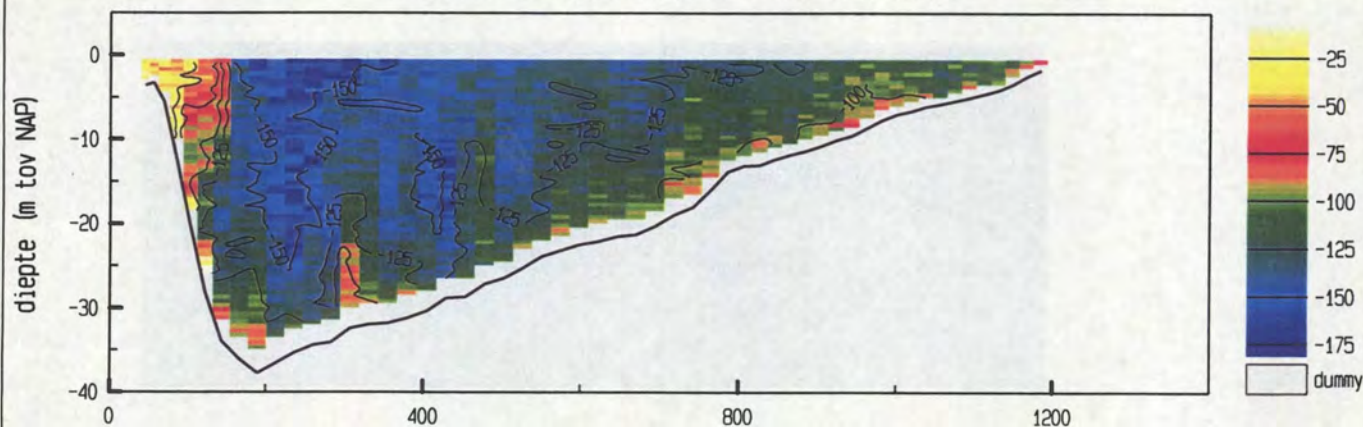

snelheid evenwijdig aan de raai (cm/sec)

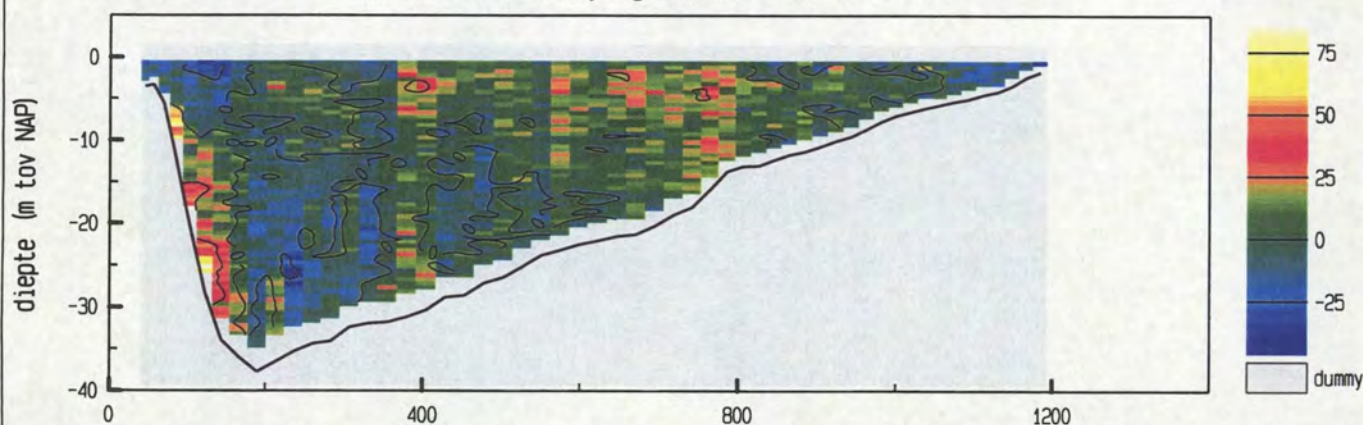

vertikale snelheid (cm/sec)

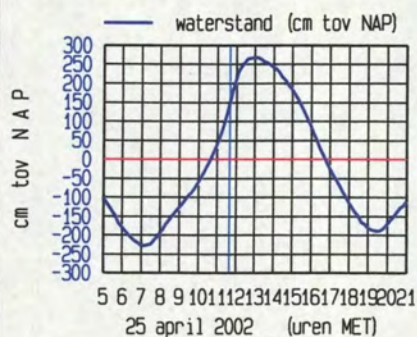
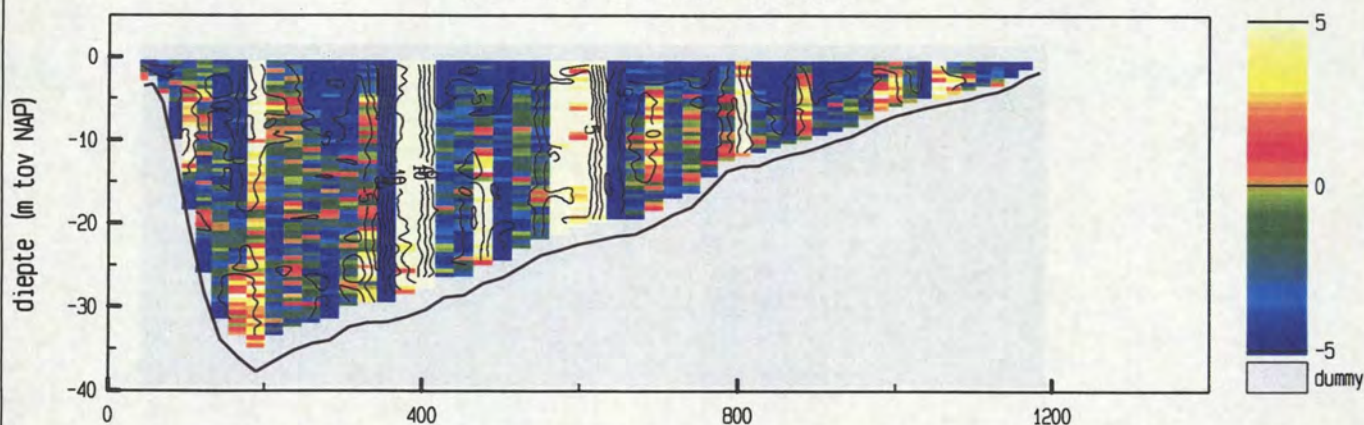

meetgebied

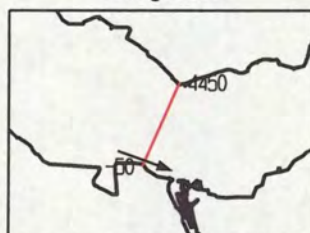

maximum gemiddelde stroom-  
snelheid in de vertikaal

afstand uit nulpunt : 238 m

stroomsnelheid : 150 cm/sec

stroomrichting : 110°

doorstroomoppervlak : 24272 m²

raaidebiet : -29334 m³/sec

adcpfile : 0415041t.val







Pas van Terneuzen dd 25 april 2002  
adcpfile : 0415042t.val

tijd : 1146 - 1153

snelheid loodrecht op de raai (cm/sec)

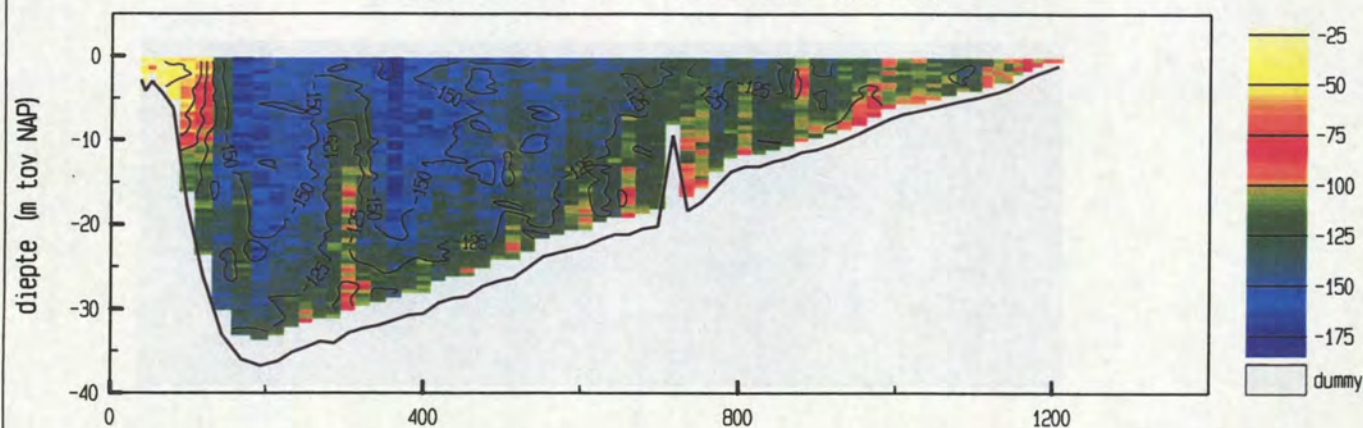

snelheid evenwijdig aan de raai (cm/sec)

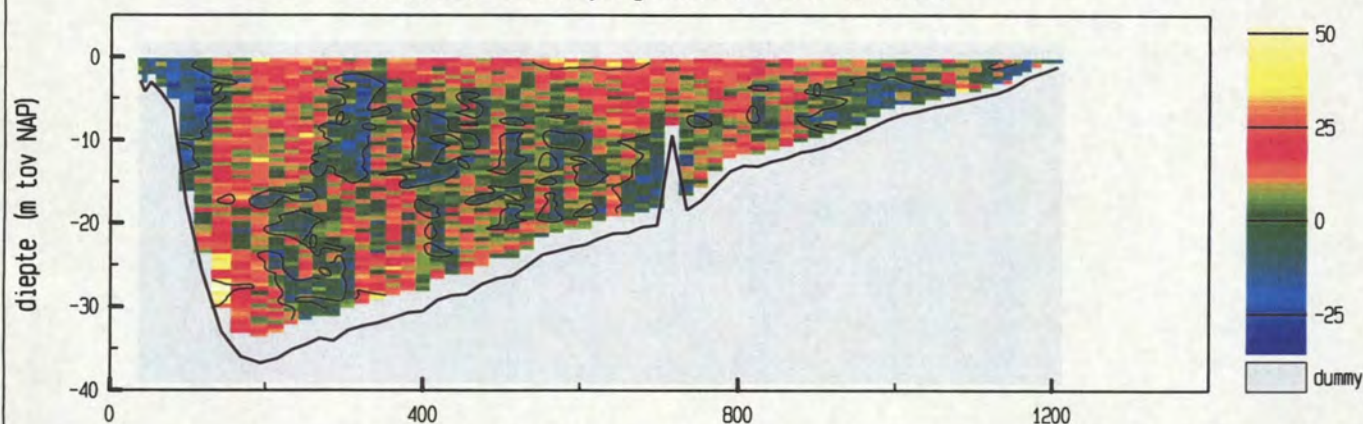

vertikale snelheid (cm/sec)

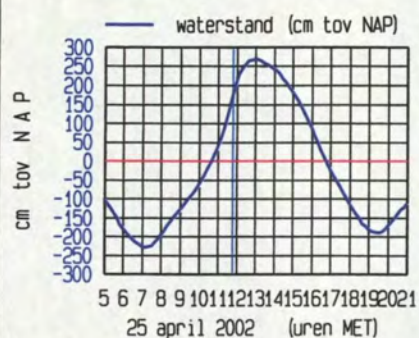
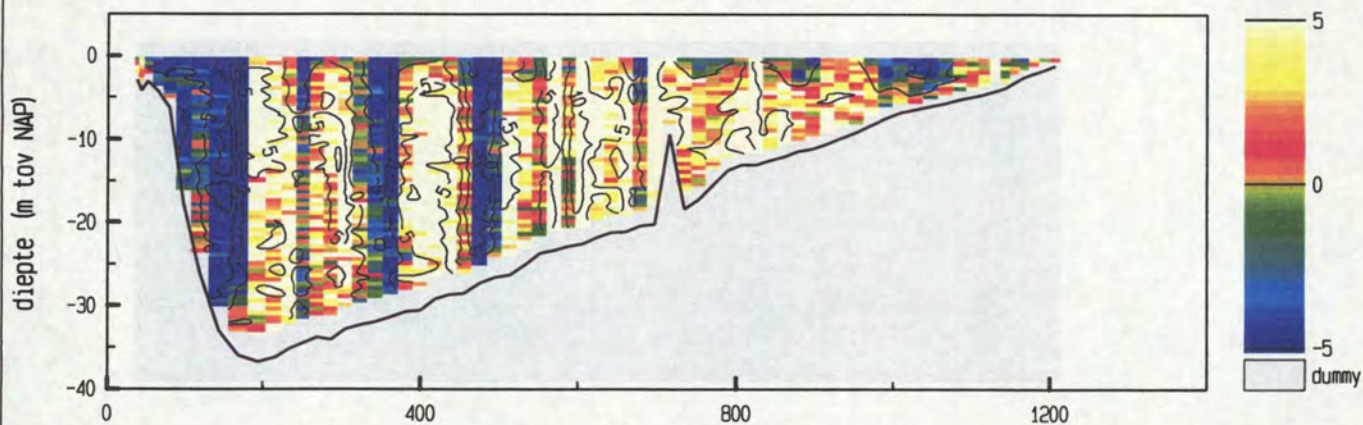

meetgebied

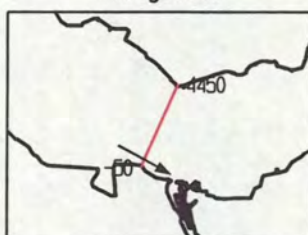

maximum gemiddelde stroom-  
snelheid in de vertikaal

afstand uit nulpunt : 363 m

stroomsnelheid : 157 cm/sec

stroomrichting : 119 °

doorstroomoppervlak : 24385 m<sup>2</sup>

raaidebiet : -30806 m<sup>3</sup>/sec

adcpfile : 0415042t.val







Pas van Terneuzen dd 25 april 2002  
adcpfile : 0415043t.val

tijd : 1155 - 1201

snelheid loodrecht op de raai (cm/sec)

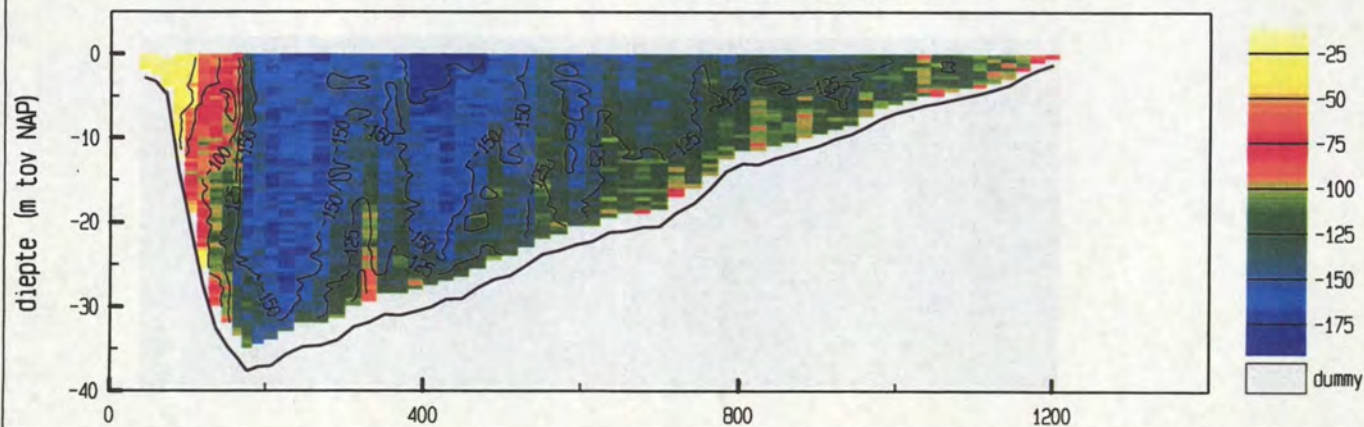

snelheid evenwijdig aan de raai (cm/sec)

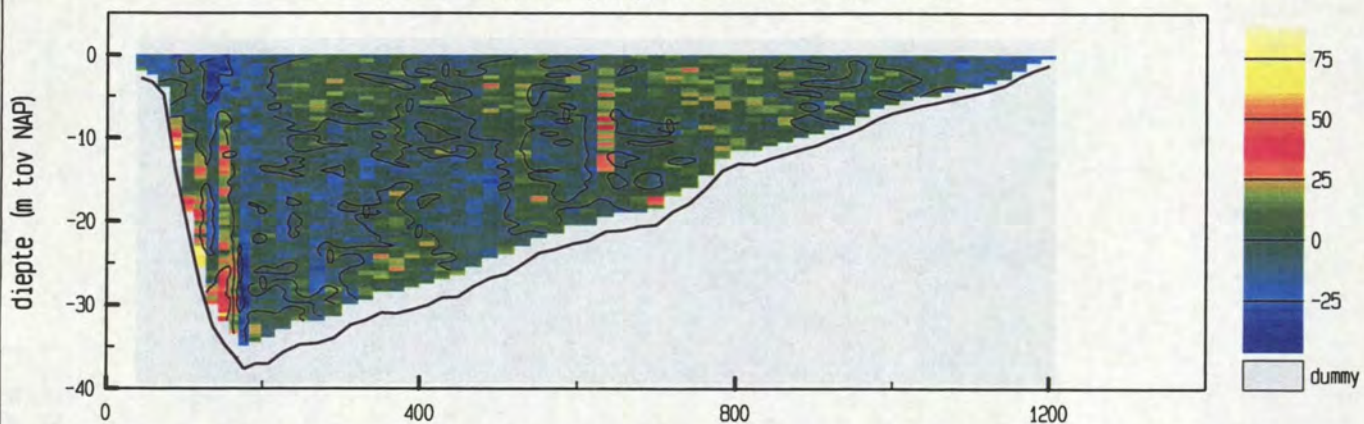

vertikale snelheid (cm/sec)

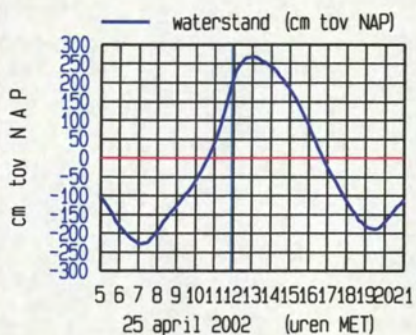
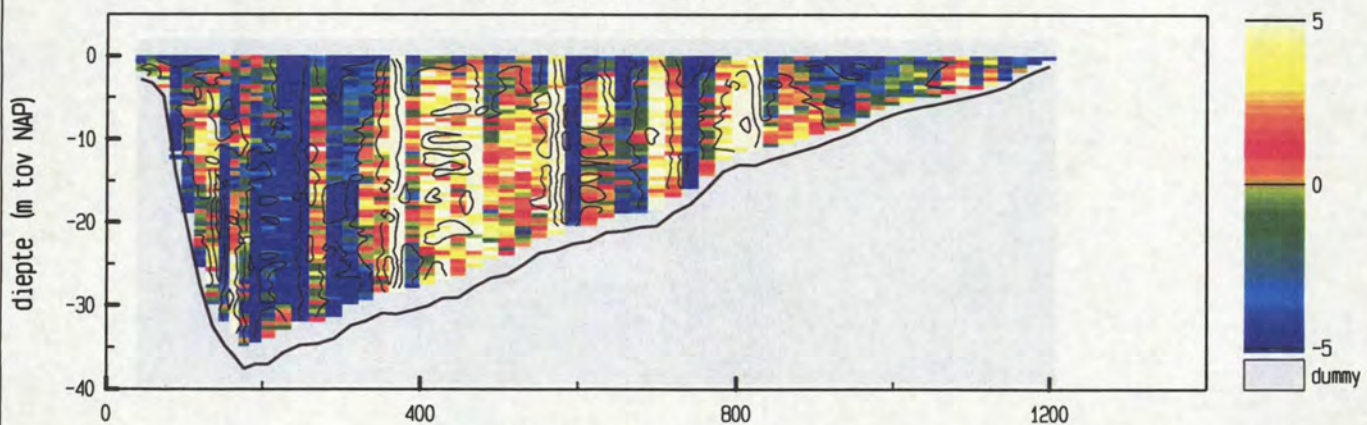

maximum gemiddelde stroom-  
snelheid in de vertikaal

afstand uit nulpunt : 428 m

stroomsnelheid : 161 cm/sec

stroomrichting : 114 °

doorstroomoppervlak : 24859 m<sup>2</sup>

raaidebiet : -31894 m<sup>3</sup>/sec

adcpfile : 0415043t.val







Pas van Terneuzen dd 25 april 2002  
adcpfile : 0415044t.val

tijd : 1202 - 1209

snelheid loodrecht op de raai (cm/sec)

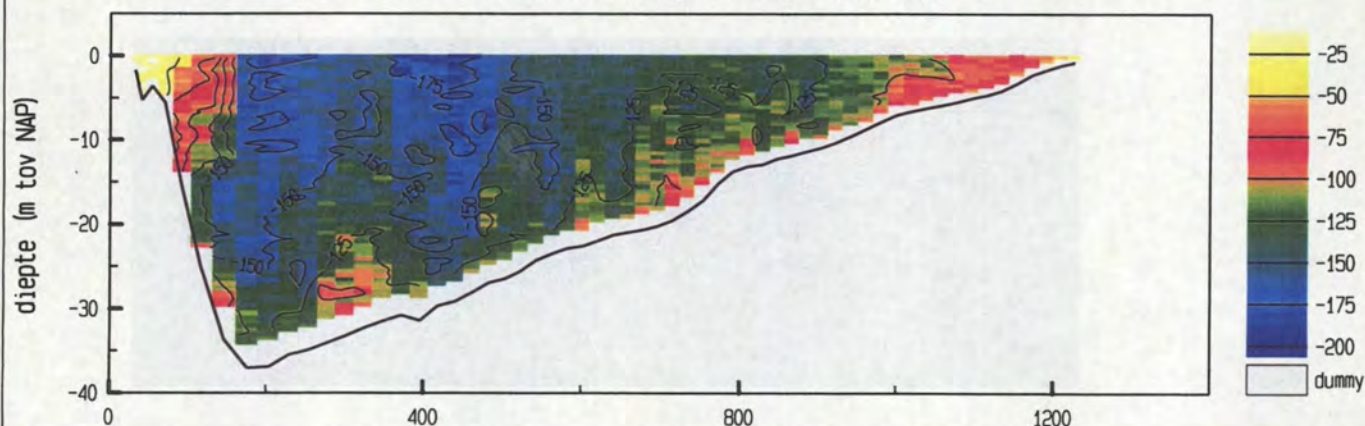

snelheid evenwijdig aan de raai (cm/sec)

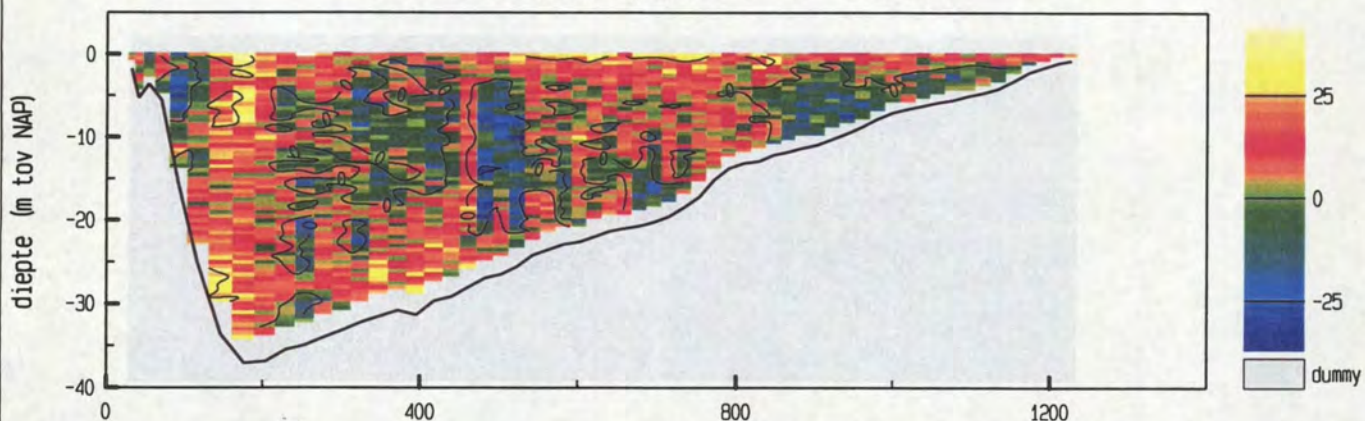

vertikale snelheid (cm/sec)

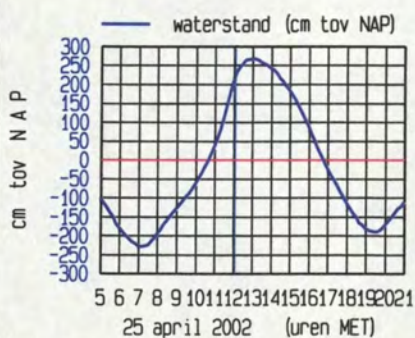
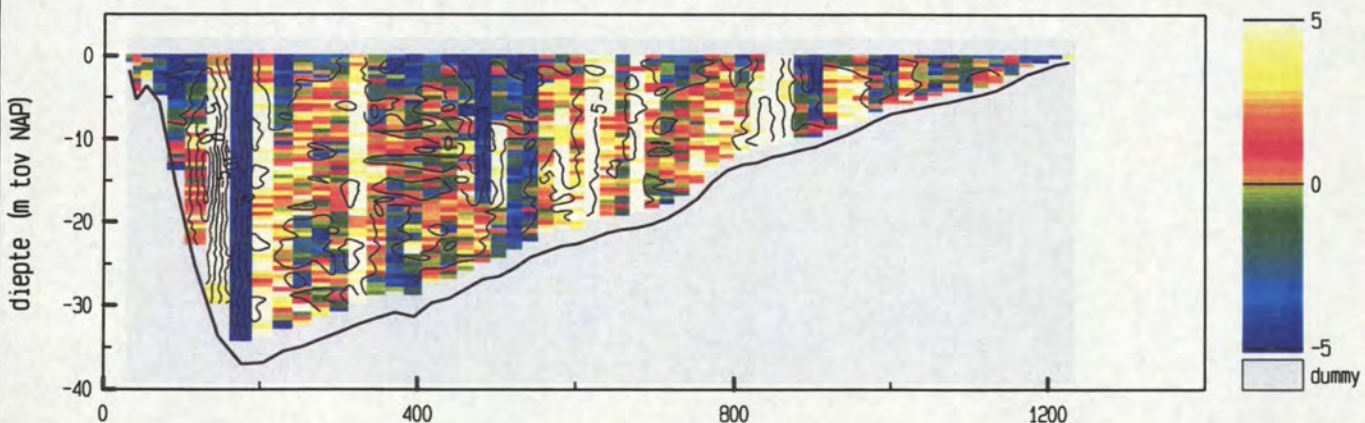

meetgebied

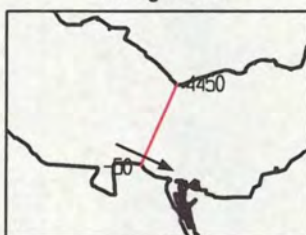

maximum gemiddelde stroom-  
snelheid in de vertikaal

afstand uit nulpunt : 440 m

stroomsnelheid : 166 cm/sec

stroomrichting : 115 °

doorstroomoppervlak : 25202 m<sup>2</sup>

raaidebiet : -32439 m<sup>3</sup>/sec

adcpfile : 0415044t.val







Pas van Terneuzen dd 25 april 2002  
adcpfile : 0415045t.val

tijd : 1210 - 1217

snelheid loodrecht op de raai (cm/sec)

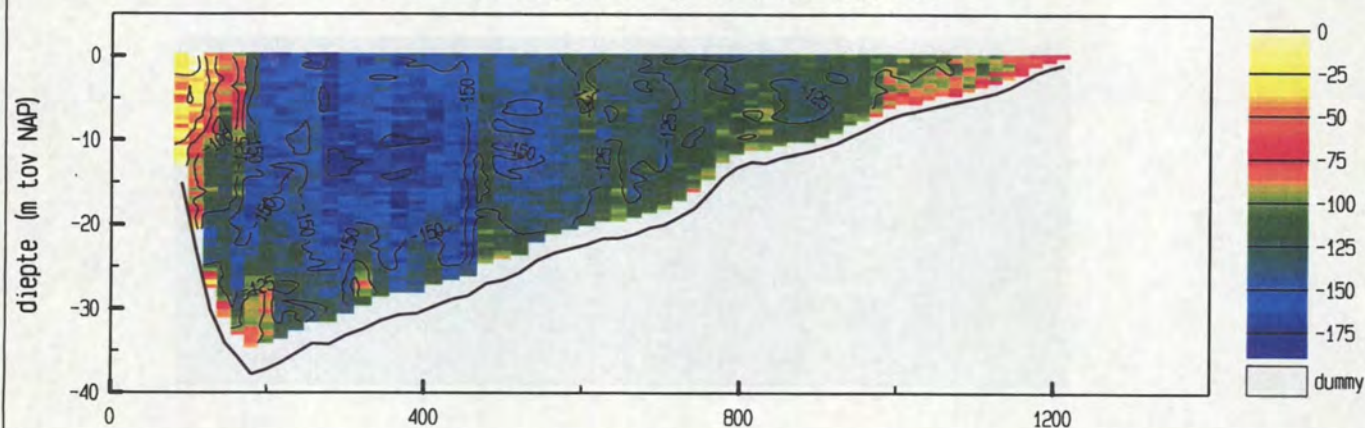

snelheid evenwijdig aan de raai (cm/sec)

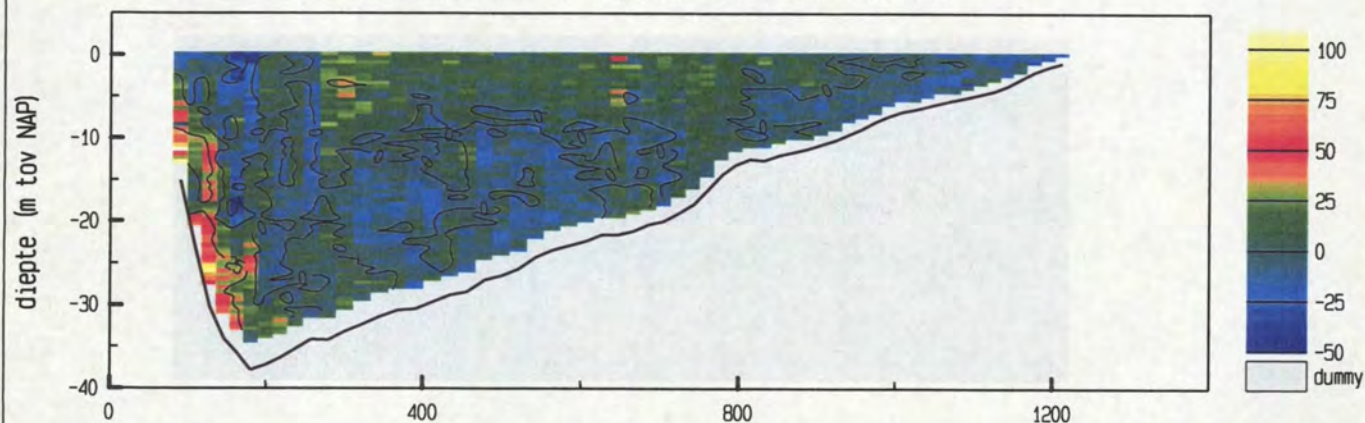

vertikale snelheid (cm/sec)

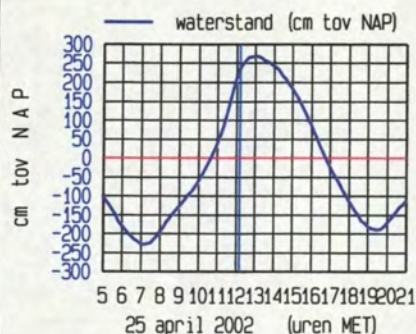
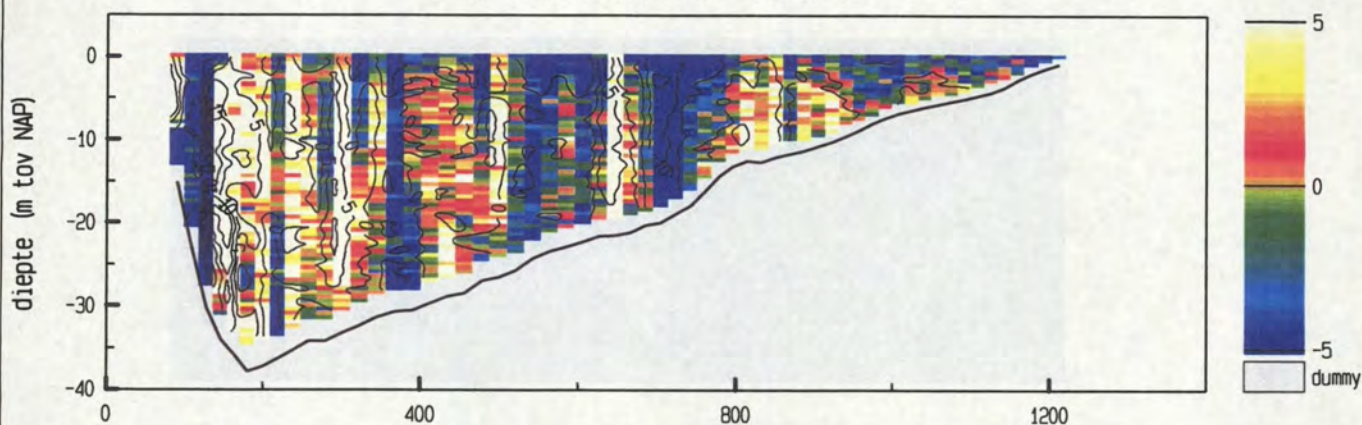

meetgebied



maximum gemiddelde stroom-  
snelheid in de vertikaal

afstand uit nulpunt : 369 m

stroomsnelheid : 160 cm/sec

stroomrichting : 115 °

doorstroomoppervlak : 24993 m<sup>2</sup>

raaidebiet : -31361 m<sup>3</sup>/sec

adcpfile : 0415045t.val







Pas van Terneuzen dd 25 april 2002  
adcpfile : 0415046t.val

tijd : 1227 - 1233

snelheid loodrecht op de raai (cm/sec)

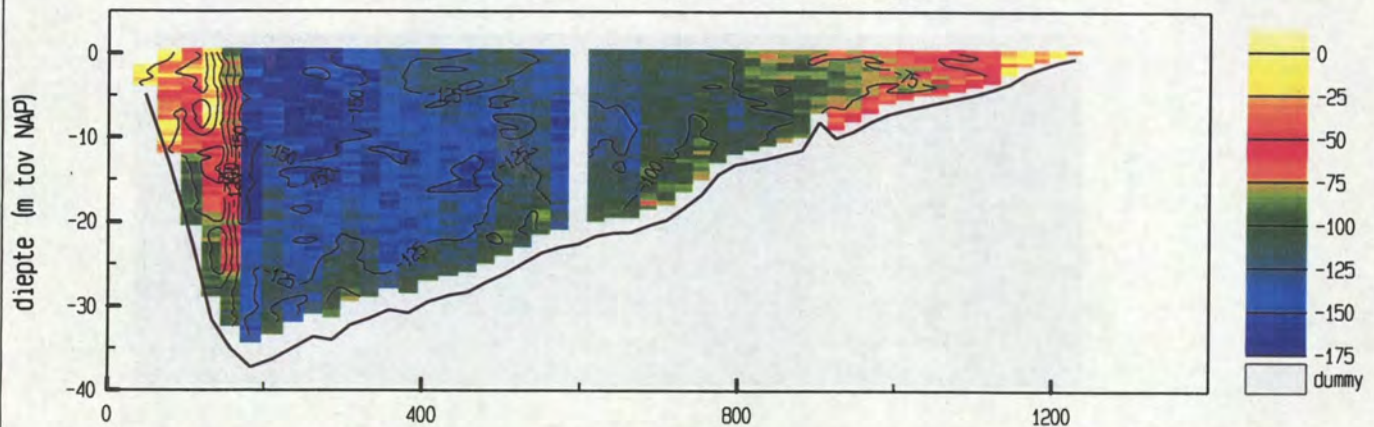

snelheid evenwijdig aan de raai (cm/sec)

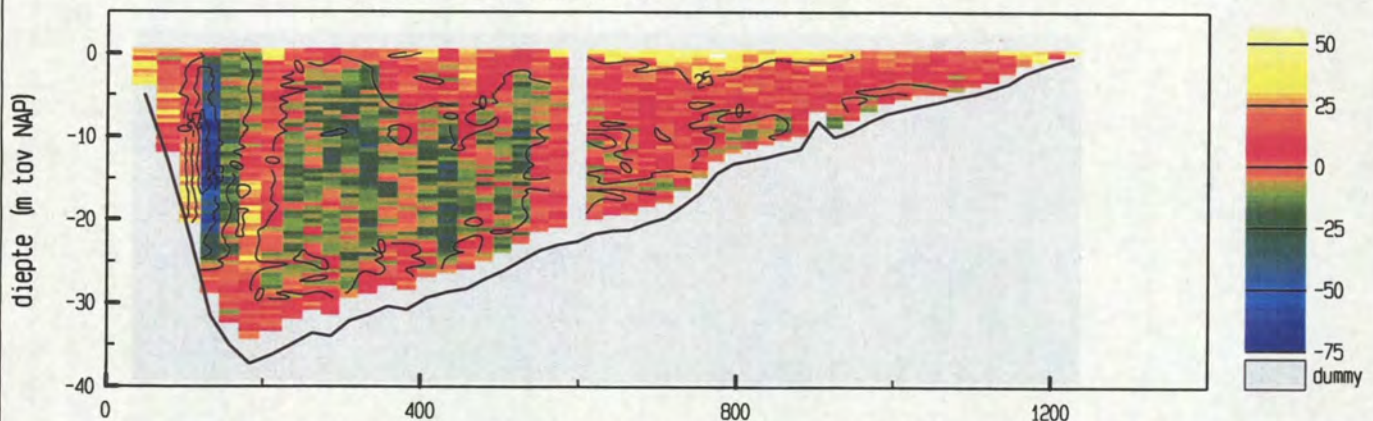

vertikale snelheid (cm/sec)

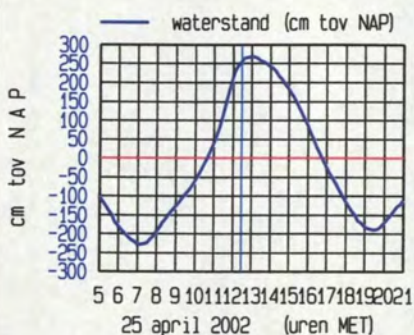
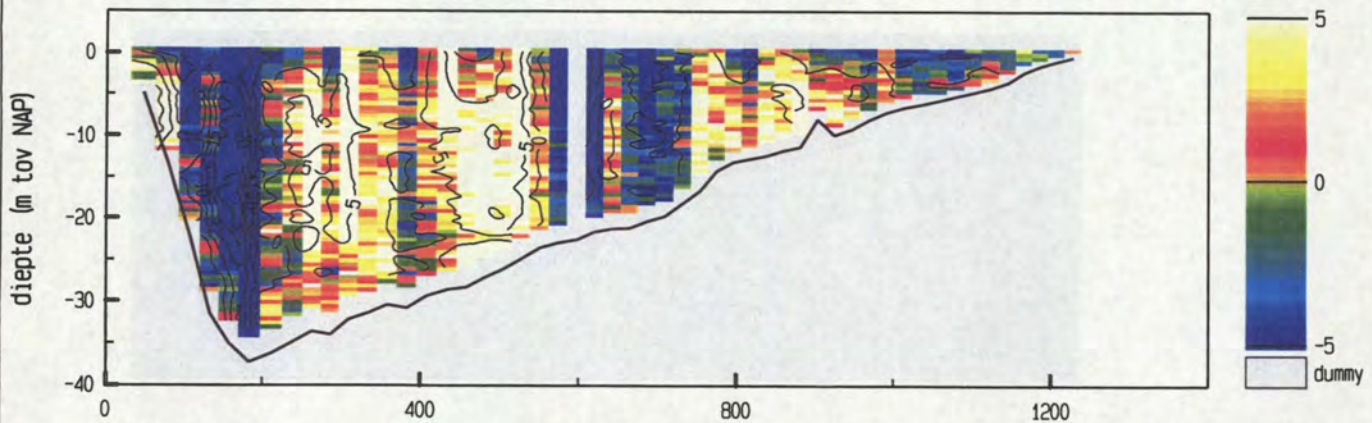

maximum gemiddelde stroom-  
snelheid in de vertikaal

afstand uit nulpunt : 183 m

stroomsnelheid : 148 cm/sec

stroomrichting : 118 °

doorstroomoppervlak : 25565 m<sup>2</sup>

raaidebiet : -27610 m<sup>3</sup>/sec

adcpfile : 0415046t.val



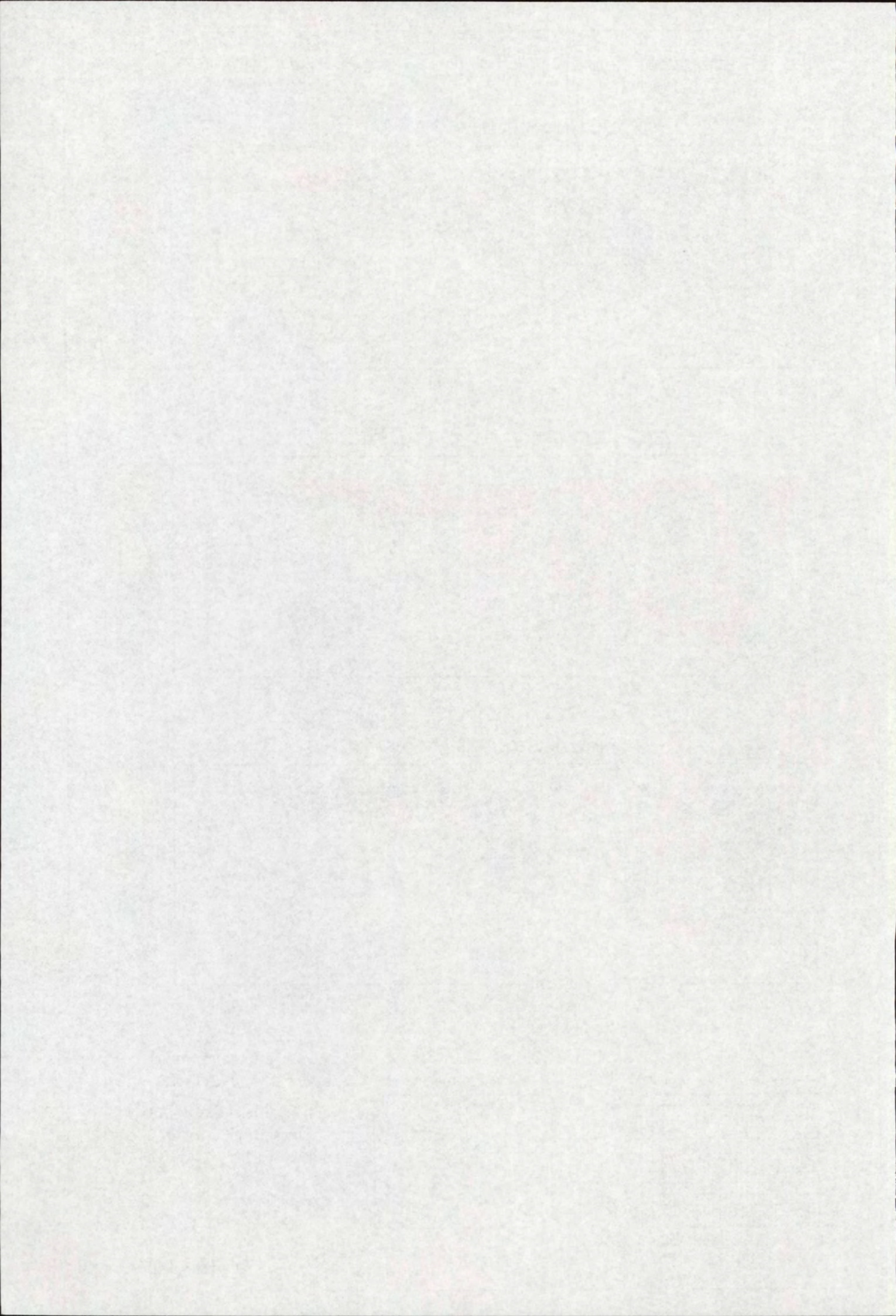



Pas van Terneuzen dd 25 april 2002  
adcpfile : 0415047t.val

tijd : 1248 - 1253

snelheid loodrecht op de raai (cm/sec)

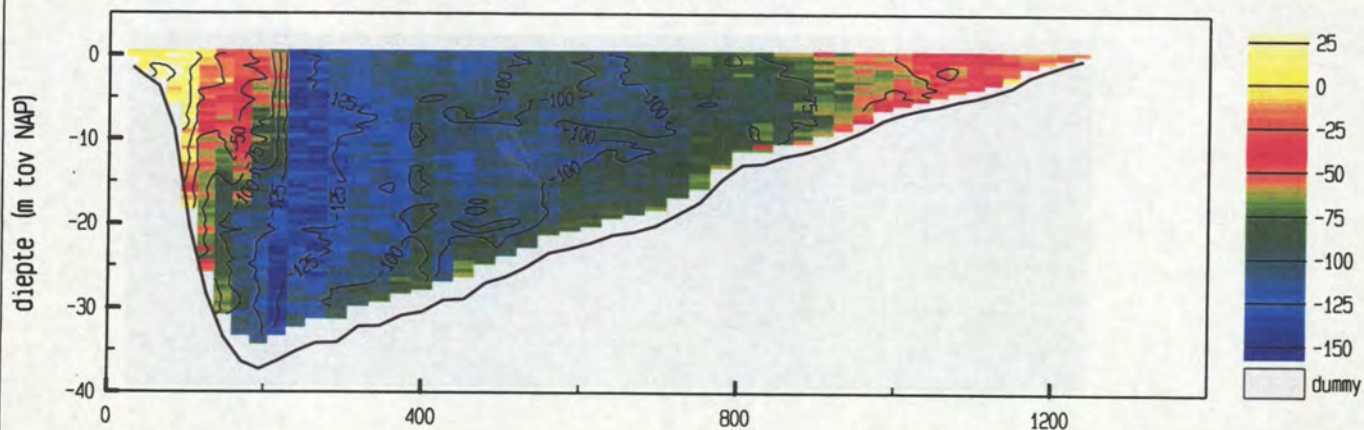

snelheid evenwijdig aan de raai (cm/sec)

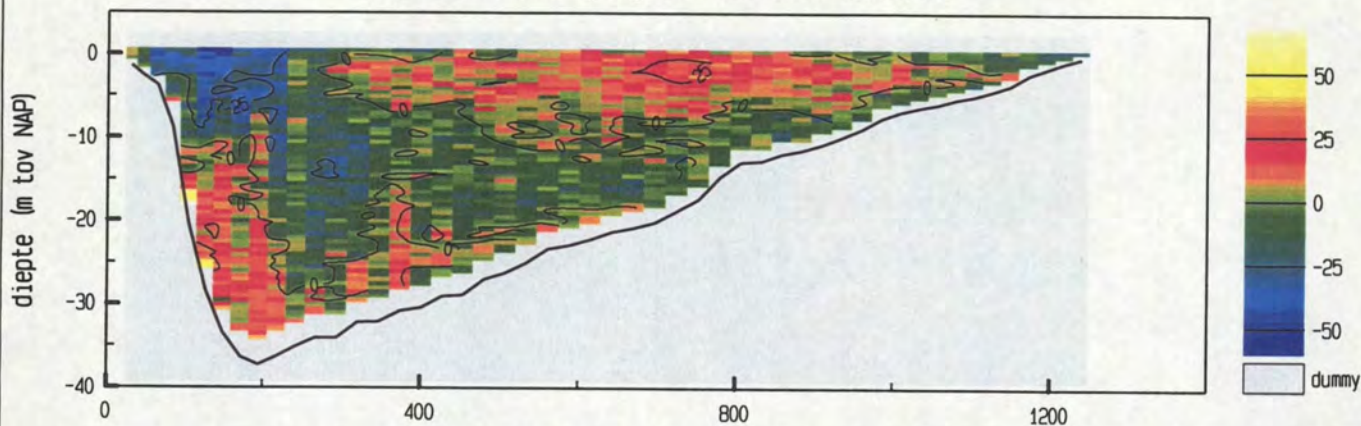

vertikale snelheid (cm/sec)

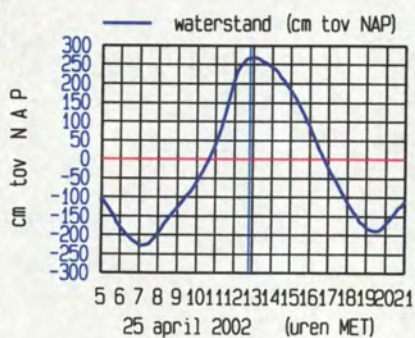
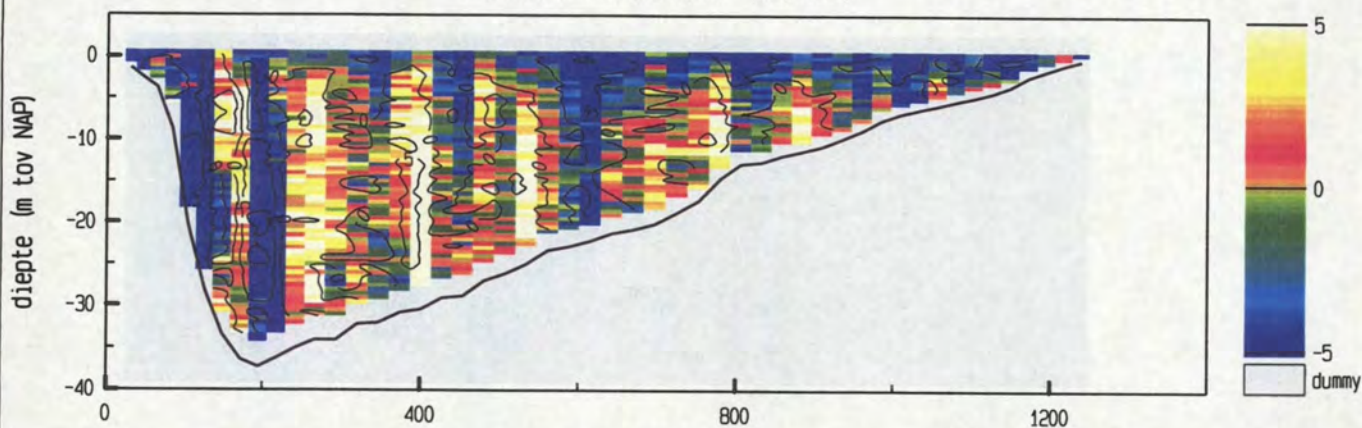

meetgebied

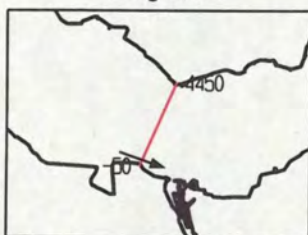

maximum gemiddelde stroom-  
snelheid in de vertikaal

afstand uit nulpunt : 268 m

stroomsnelheid : 128 cm/sec

stroomrichting : 109°

doorstroomoppervlak : 25717 m²

raaidebiet : -22146 m³/sec

adcpfile : 0415047t.val







Pas van Terneuzen dd 25 april 2002  
adcpfile : 0415048t.val

tijd : 1254 - 1300

snelheid loodrecht op de raai (cm/sec)

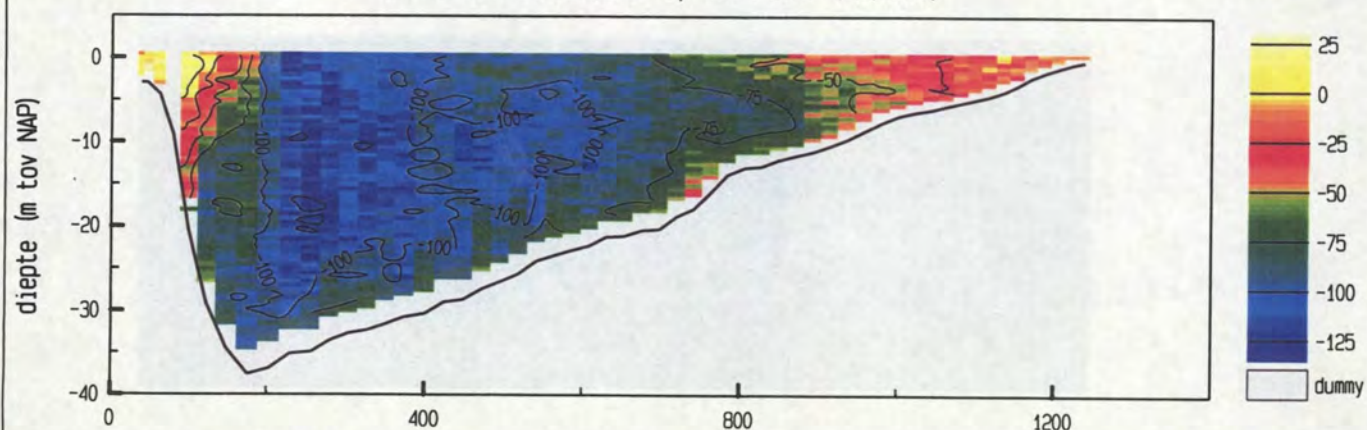

snelheid evenwijdig aan de raai (cm/sec)

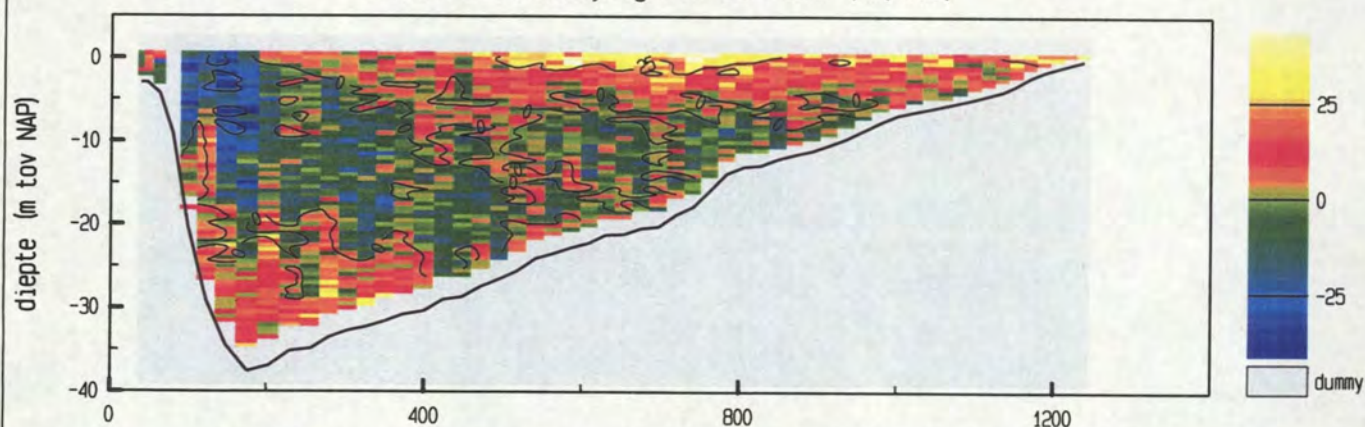

vertikale snelheid (cm/sec)

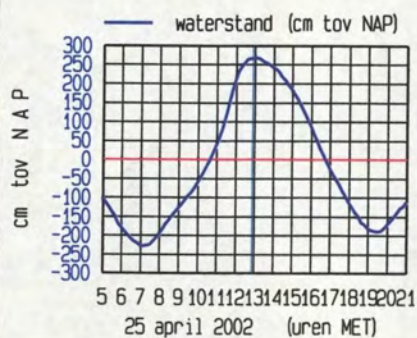
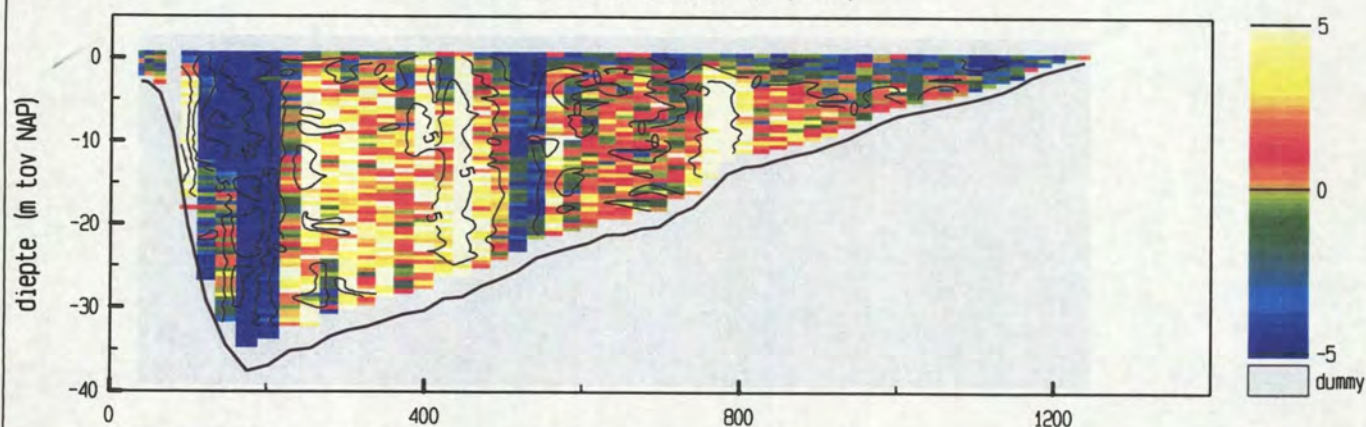

meetgebied



maximum gemiddelde stroom-  
snelheid in de vertikaal

afstand uit nulpunt : 257 m

stroomsnelheid : 113 cm/sec

stroomrichting : 115°

doorstroomoppervlak : 25693 m²

raaidebiet : -20507 m³/sec

adcpfile : 0415048t.val



Pas van Terneuzen dd 25 april 2002  
adcpfile : 0415049t.val

tijd : 1302 - 1308

snelheid loodrecht op de raai (cm/sec)

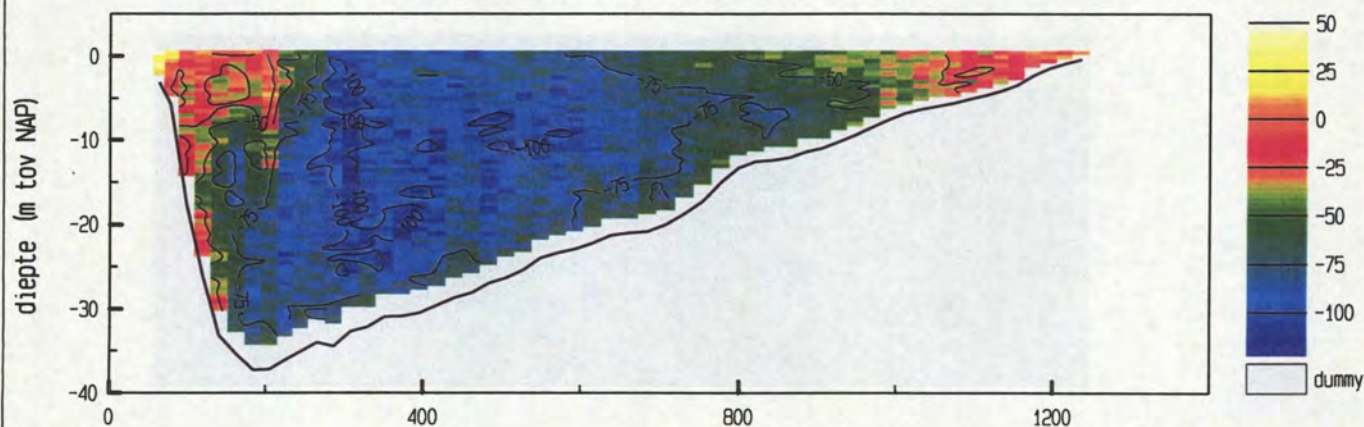

snelheid evenwijdig aan de raai (cm/sec)

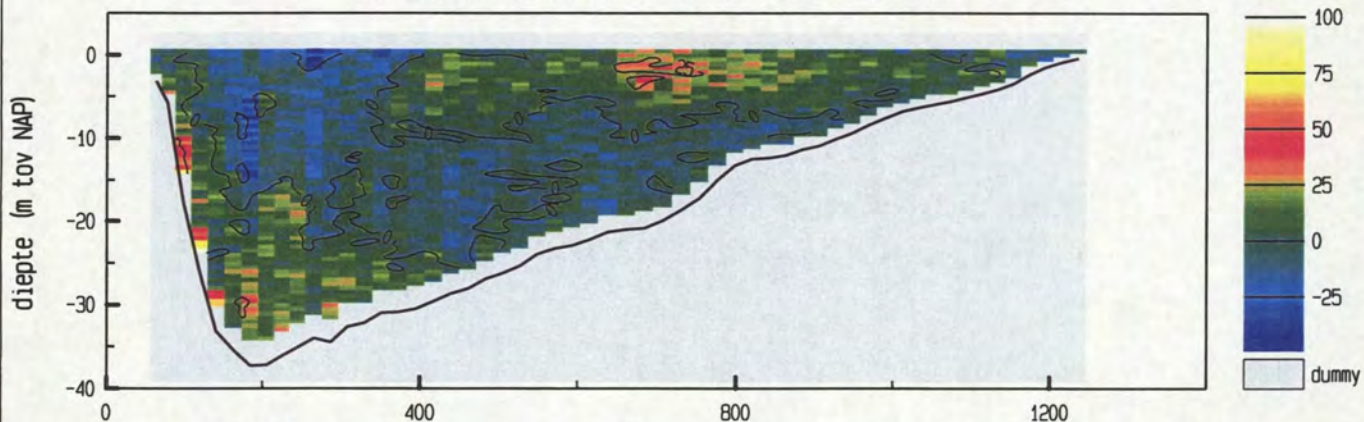

vertikale snelheid (cm/sec)

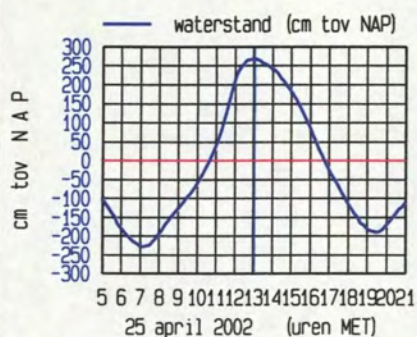
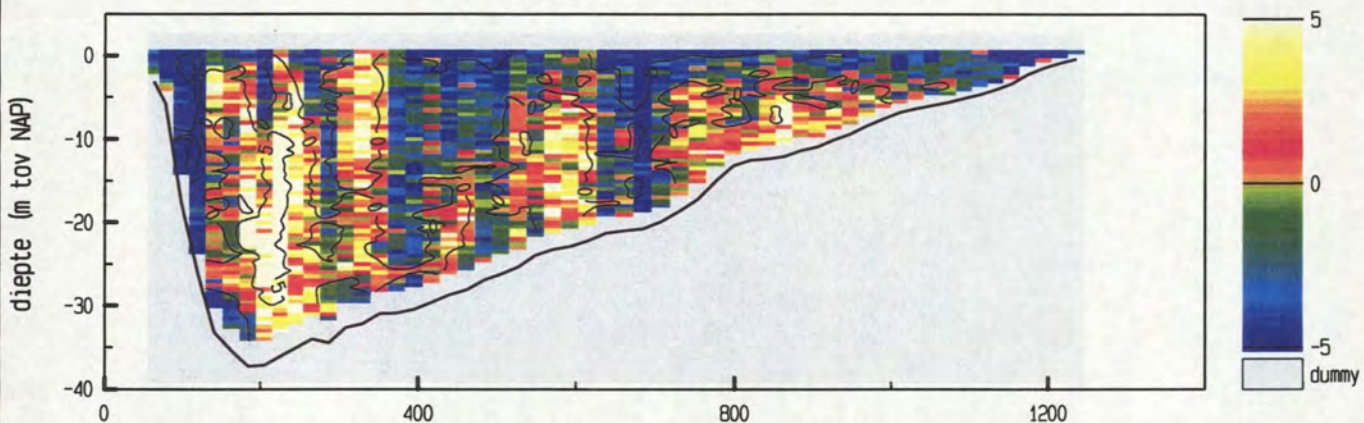

maximum gemiddelde stroom-  
snelheid in de vertikaal

afstand uit nulpunt : 309 m

stroomsnelheid : 99 cm/sec

stroomrichting : 114 °

doorstroomoppervlak : 25585 m<sup>2</sup>

raaidebiet : -17477 m<sup>3</sup>/sec

adcpfile : 0415049t.val







Pas van Terneuzen dd 25 april 2002  
adcpfile : 0415050t.val

tijd : 1308 - 1315

snelheid loodrecht op de raai (cm/sec)

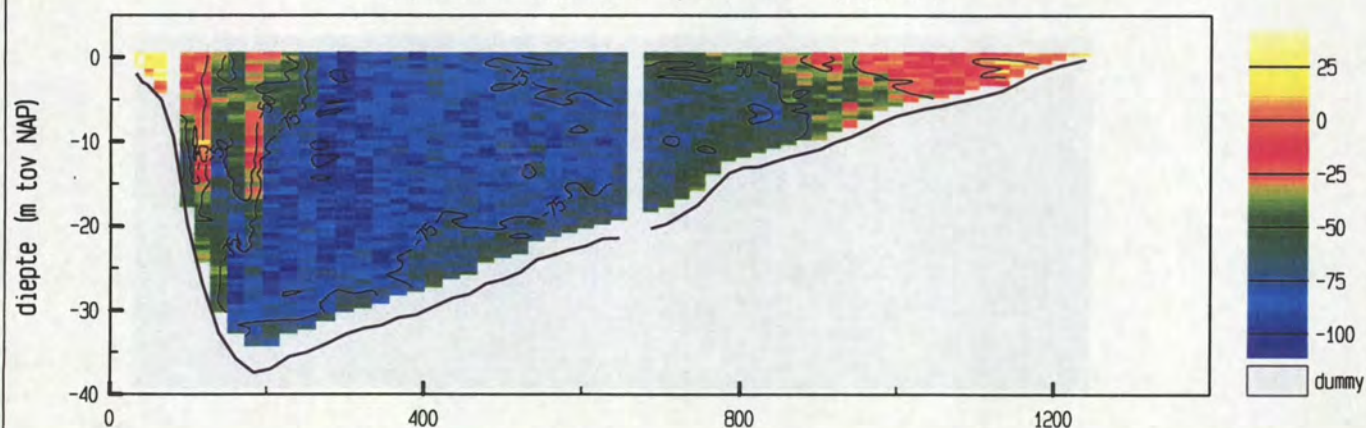

snelheid evenwijdig aan de raai (cm/sec)

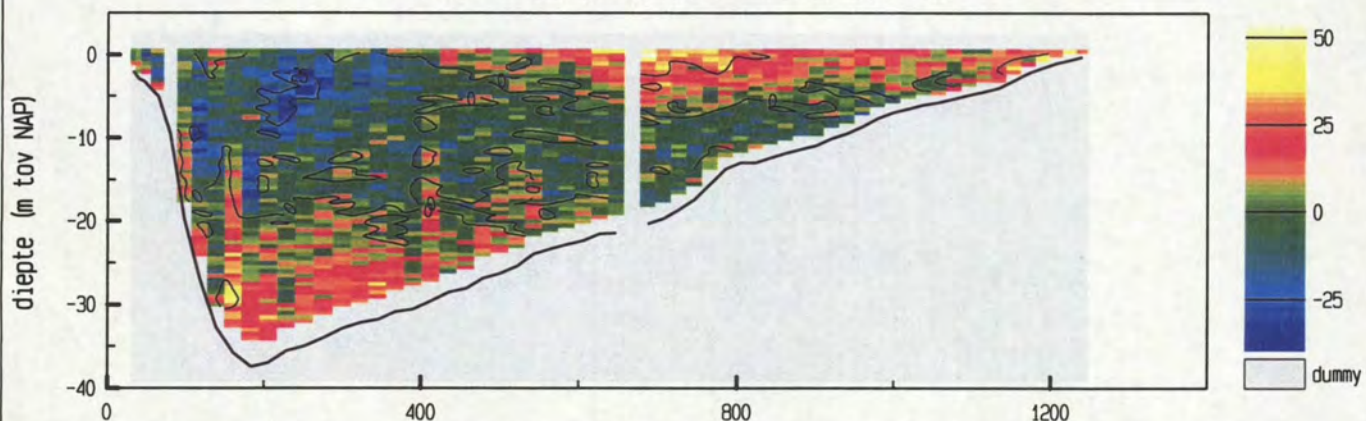

vertikale snelheid (cm/sec)

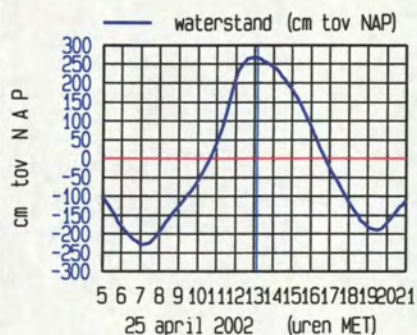
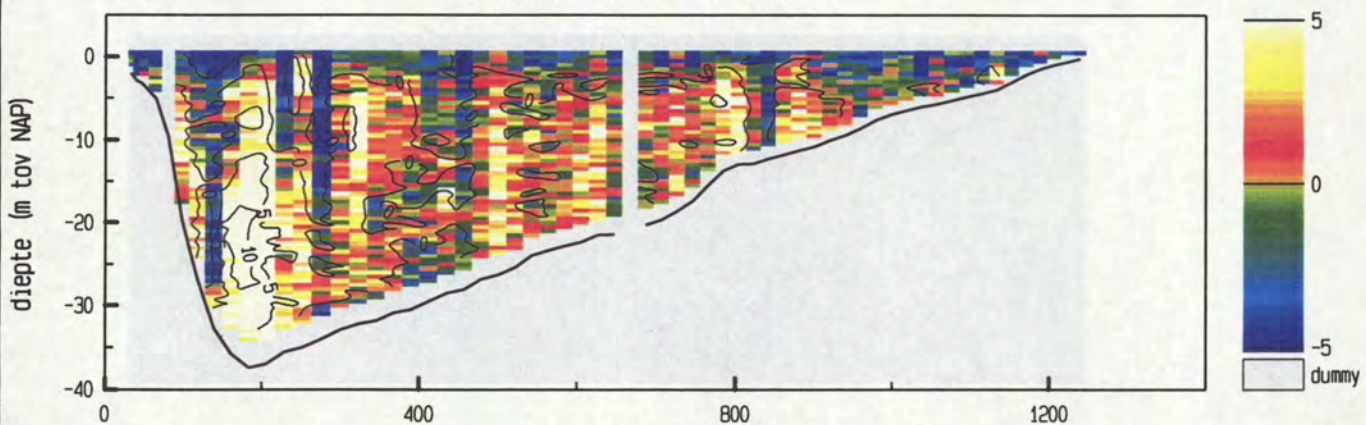

maximum gemiddelde stroom-  
snelheid in de vertikaal

afstand uit nulpunt : 302 m

stroomsnelheid : 90 cm/sec

stroomrichting : 116°

doorstroomoppervlak : 25709 m<sup>2</sup>

raaidebiet : -15928 m<sup>3</sup>/sec

adcpfile : 0415050t.val



Pas van Terneuzen dd 25 april 2002  
adcpfile : 0415051t.val

tijd : 1322 - 1329

snelheid loodrecht op de raai (cm/sec)

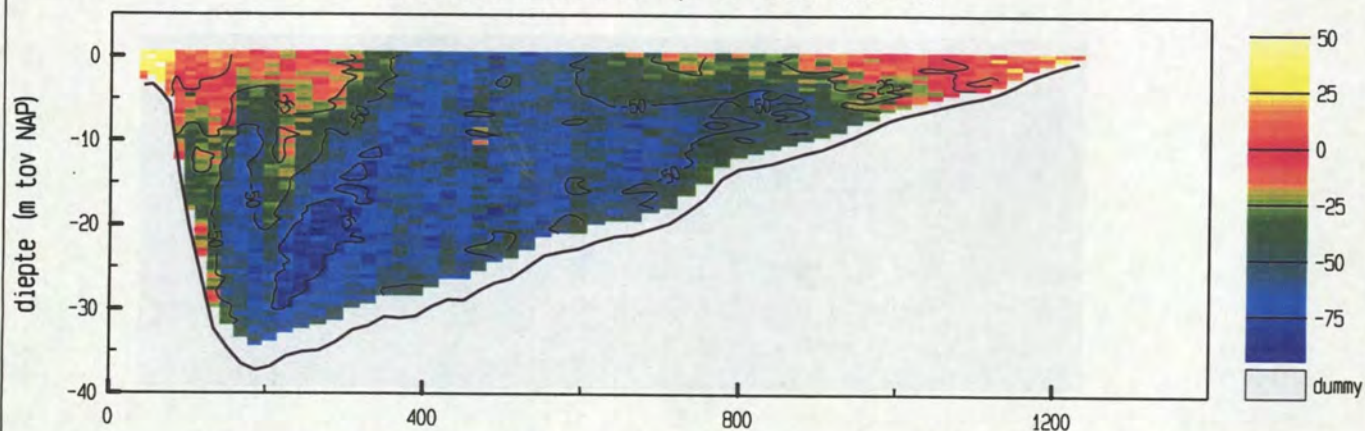

snelheid evenwijdig aan de raai (cm/sec)

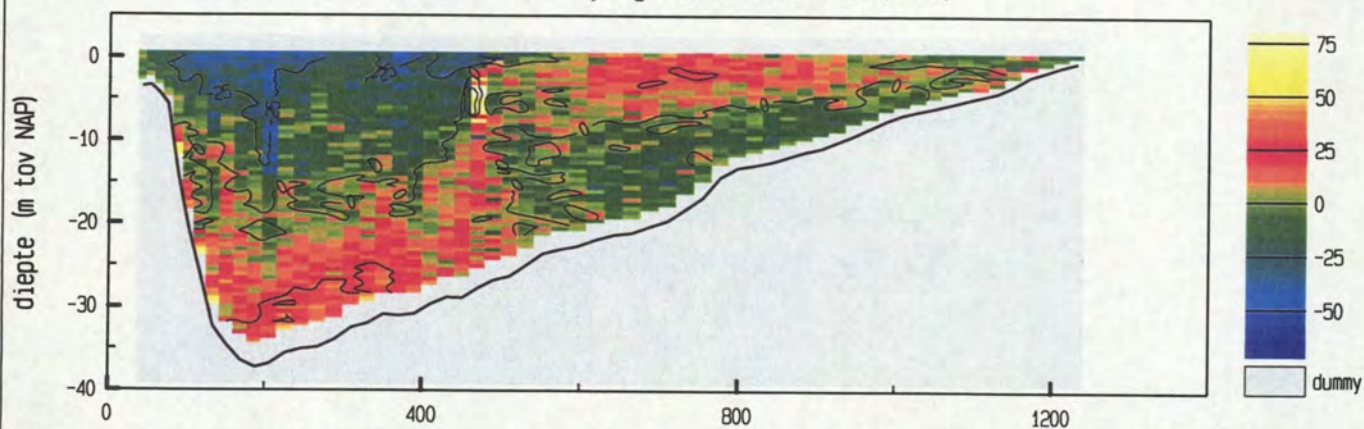

vertikale snelheid (cm/sec)

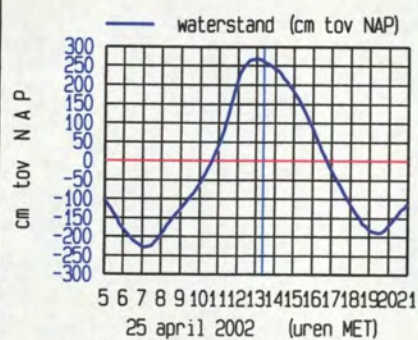
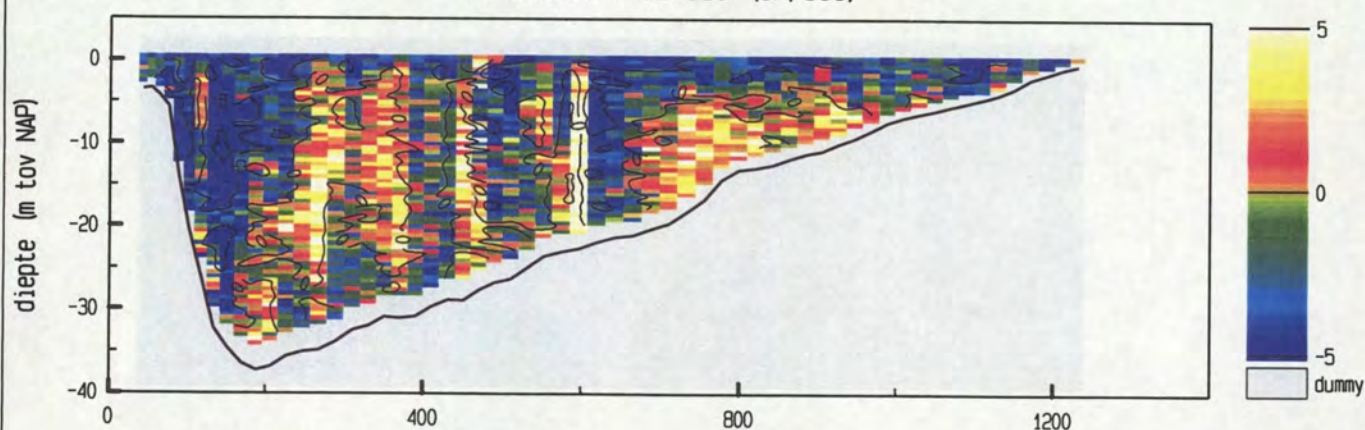

meetgebied

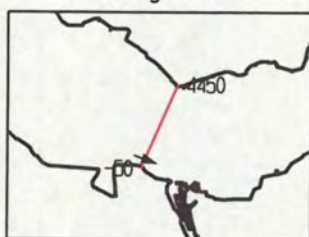

maximum gemiddelde stroom-  
snelheid in de vertikaal

afstand uit nulpunt : 411 m

stroomsnelheid : 64 cm/sec

stroomrichting : 111°

doorstroomoppervlak : 25649 m²

raaidebiet : -11143 m³/sec

adcpfile : 0415051t.val



Pas van Terneuzen dd 25 april 2002  
adcpfile : 0415052t.val

tijd : 1329 - 1335

snelheid loodrecht op de raai (cm/sec)

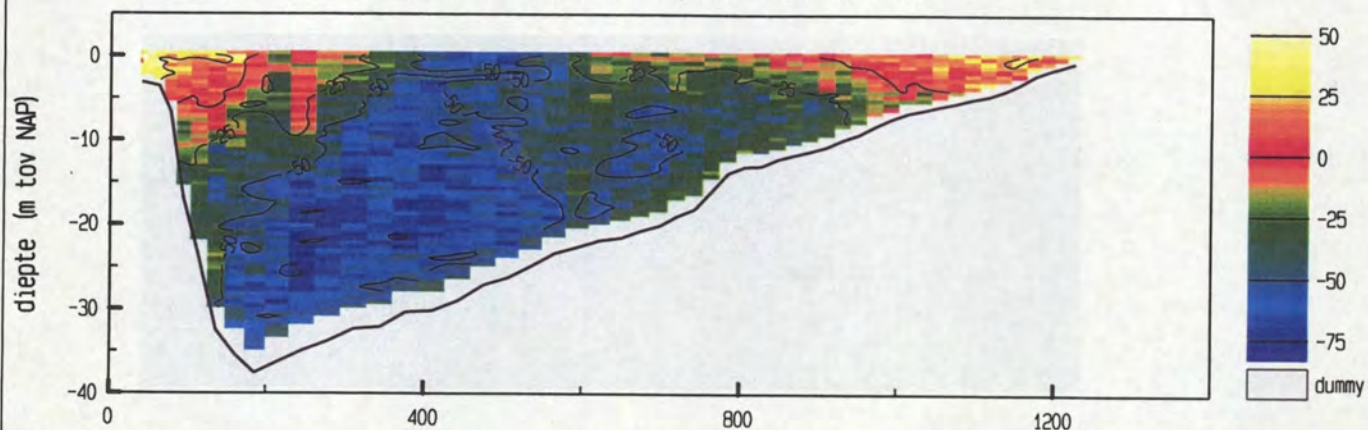

snelheid evenwijdig aan de raai (cm/sec)

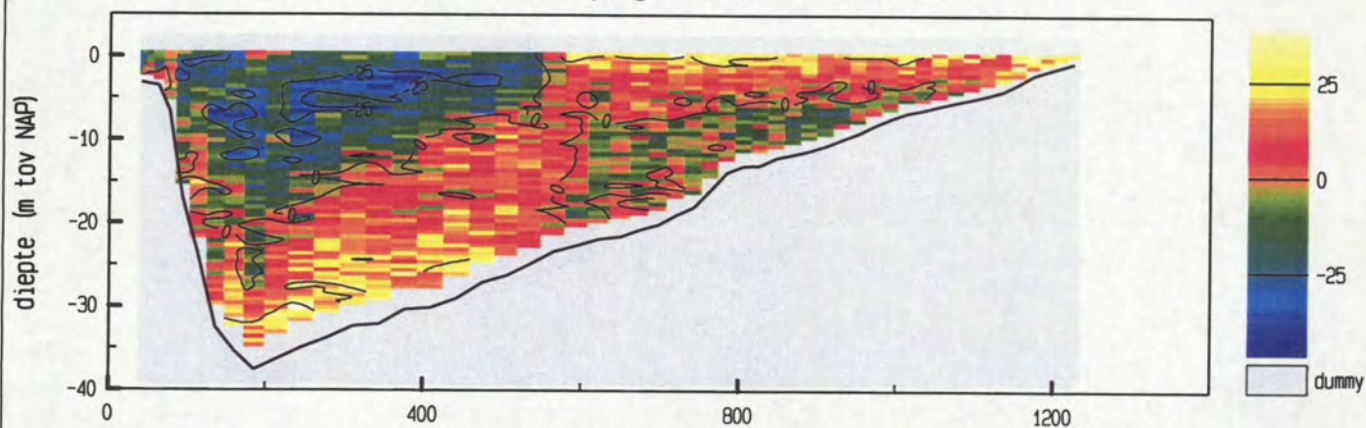

vertikale snelheid (cm/sec)

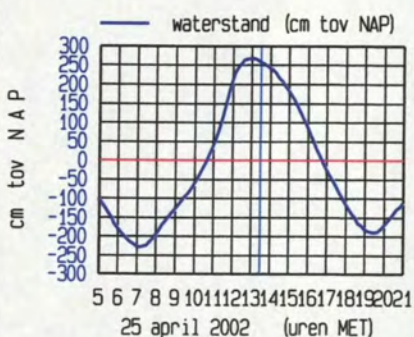
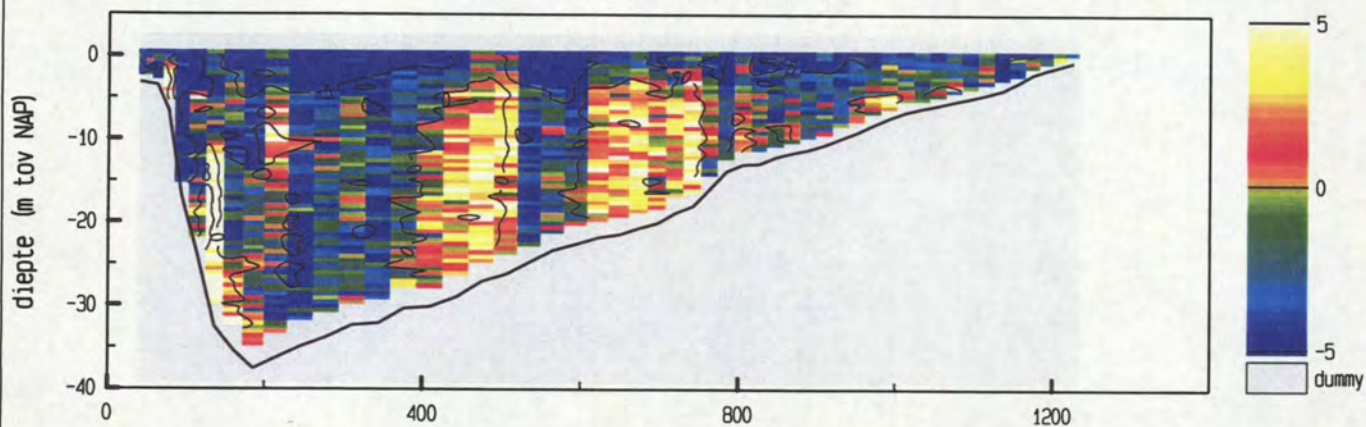

meetgebied

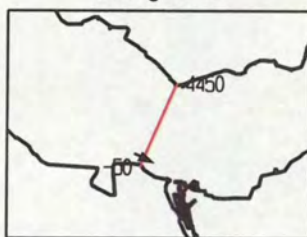

maximum gemiddelde stroom-  
snelheid in de vertikaal

afstand uit nulpunt : 410 m

stroomsnelheid : 57 cm/sec

stroomrichting : 116 °

doorstroomoppervlak : 25516 m<sup>2</sup>

raaidebiet : -9087 m<sup>3</sup>/sec

adcpfile : 0415052t.val



Pas van Terneuzen dd 25 april 2002  
adcpfile : 0415053t.val

tijd : 1336 - 1342

snelheid loodrecht op de raai (cm/sec)

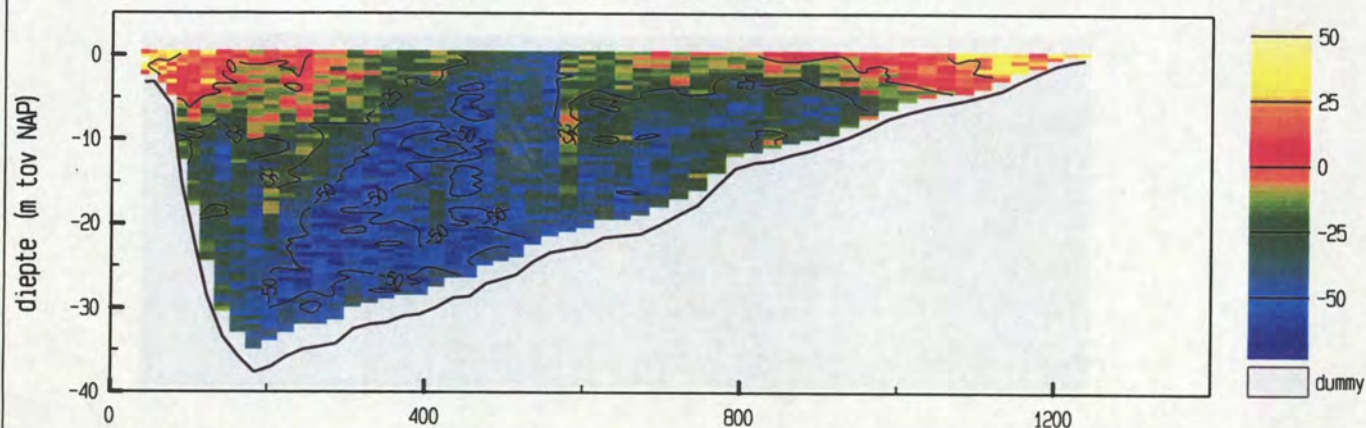

snelheid evenwijdig aan de raai (cm/sec)

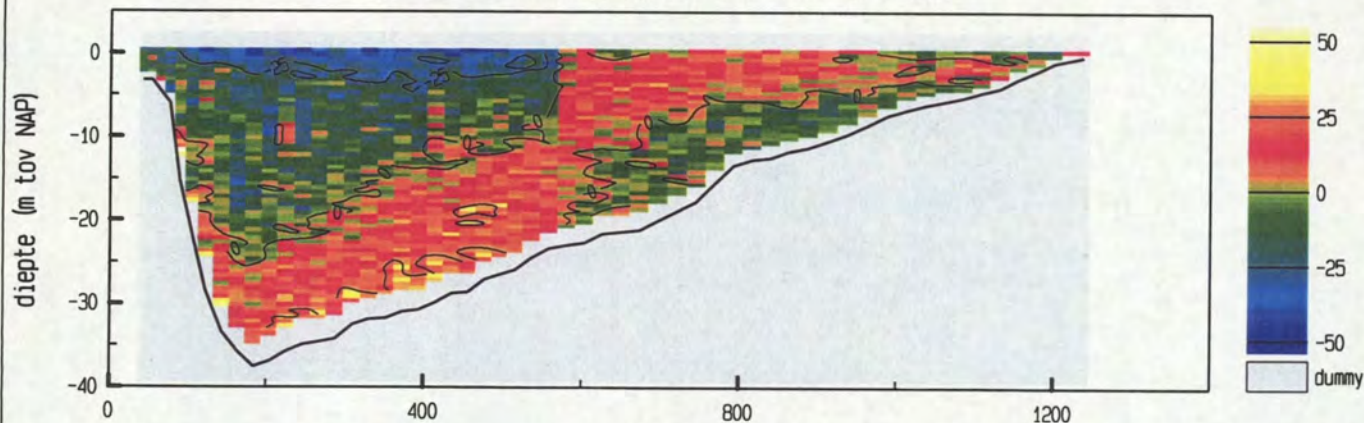

vertikale snelheid (cm/sec)

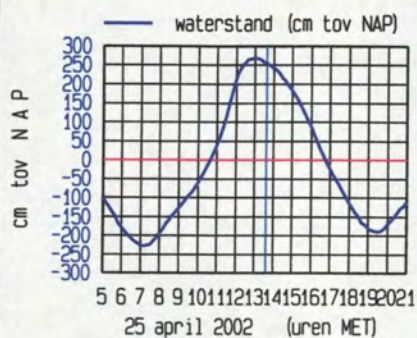
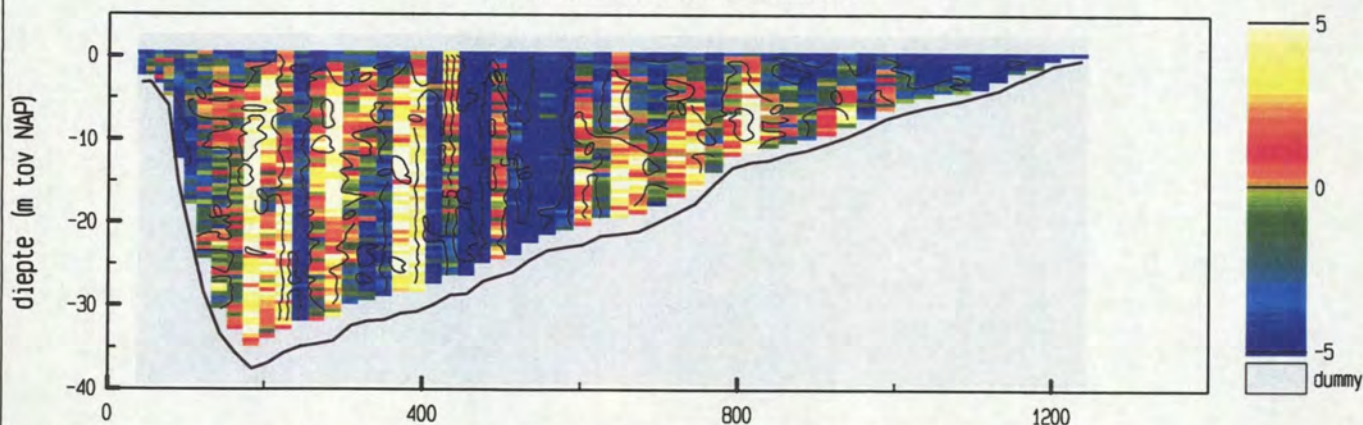

maximum gemiddelde stroom-  
snelheid in de vertikaal

afstand uit nulpunt : 455 m

stroomsnelheid : 48 cm/sec

stroomrichting : 114 °

doorstroomoppervlak : 25580 m<sup>2</sup>

raaidebiet : -6931 m<sup>3</sup>/sec

adcpfile : 0415053t.val



Pas van Terneuzen dd 25 april 2002  
adcpfile : 0415054t.val

tijd : 1344 - 1351

snelheid loodrecht op de raai (cm/sec)

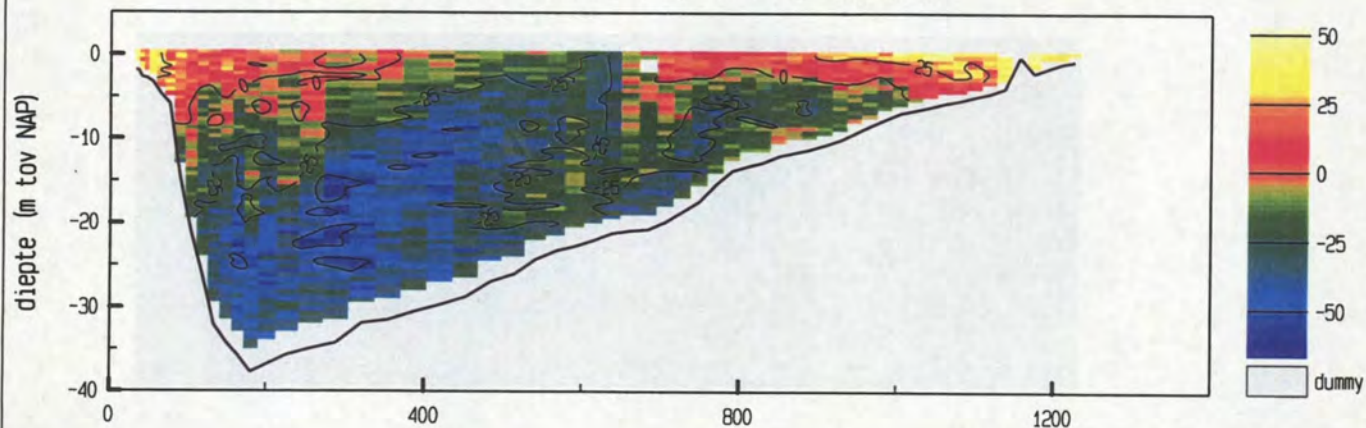

snelheid evenwijdig aan de raai (cm/sec)

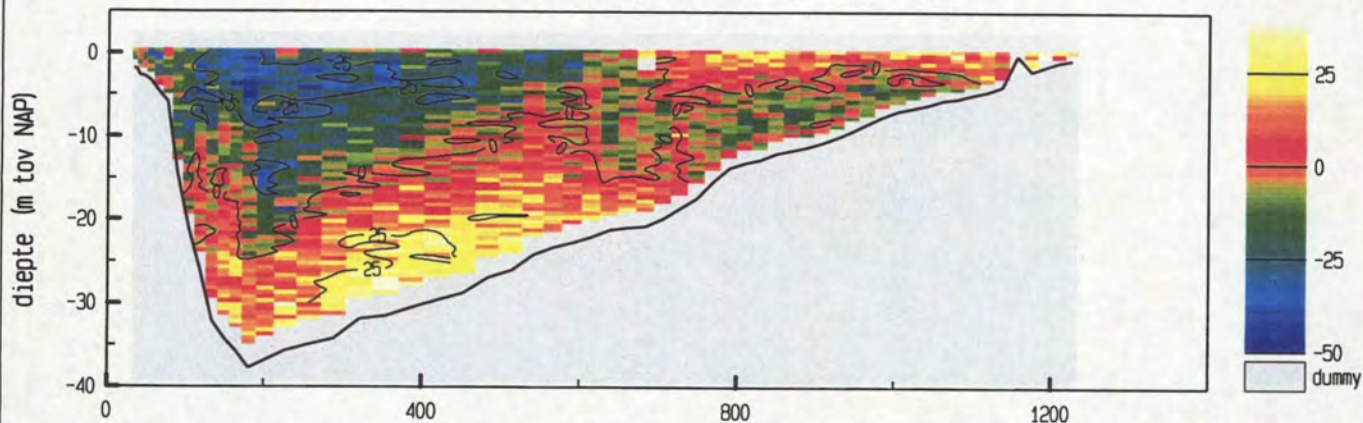

vertikale snelheid (cm/sec)

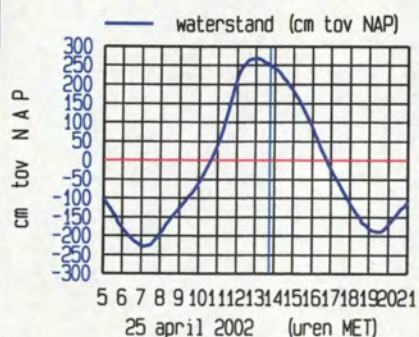
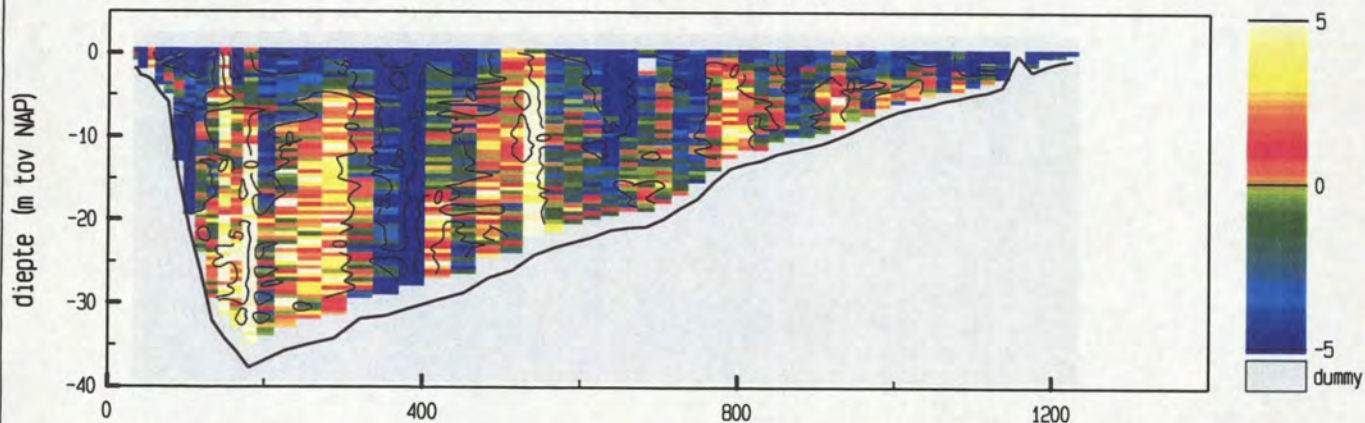

meetgebied



maximum gemiddelde stroom-  
snelheid in de vertikaal

afstand uit nulpunt : 1174 m

stroomsnelheid : 48 cm/sec

stroomrichting : 267°

doorstroomoppervlak : 25470 m²

raaidebiet : -4525 m³/sec

adcpfile : 0415054t.val



Pas van Terneuzen dd 25 april 2002  
adcpfile : 0415055t.val

tijd : 1356 - 1402

snelheid loodrecht op de raai (cm/sec)

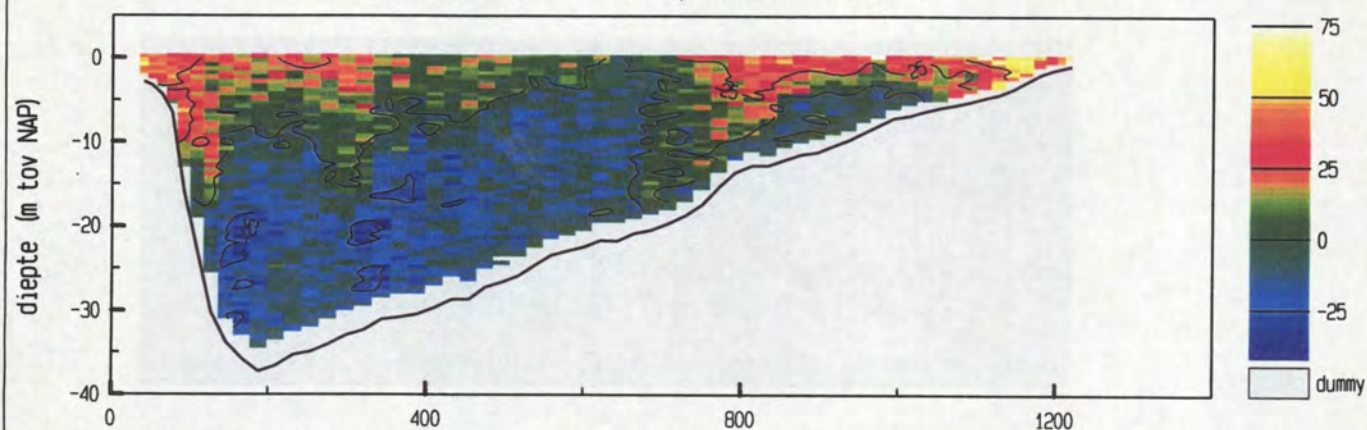

snelheid evenwijdig aan de raai (cm/sec)

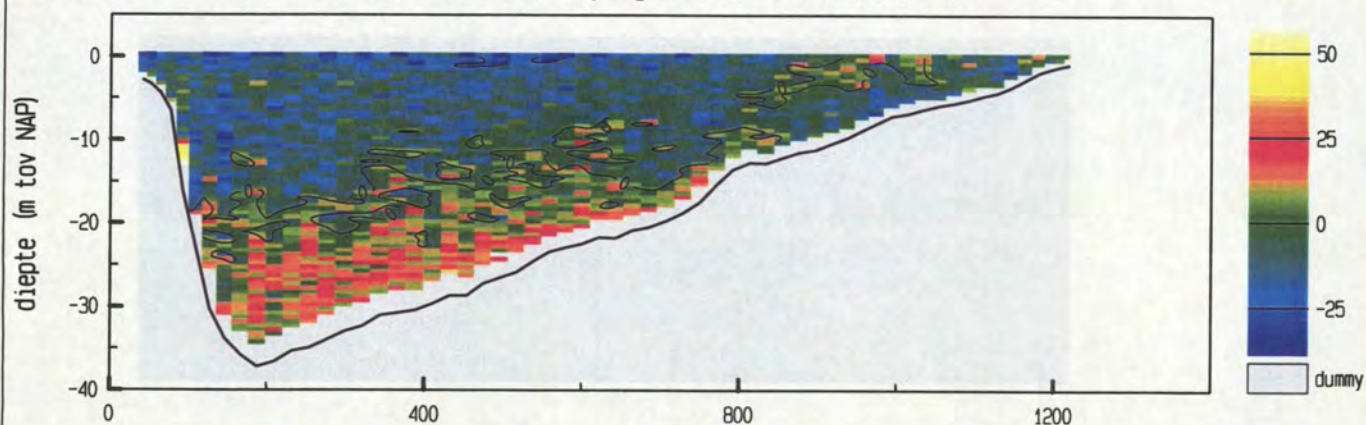

vertikale snelheid (cm/sec)

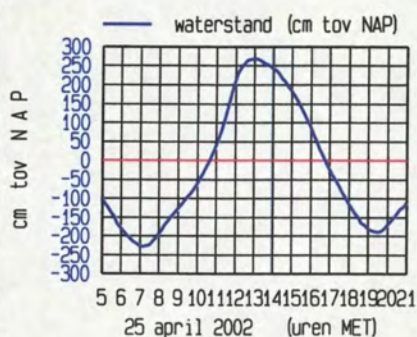
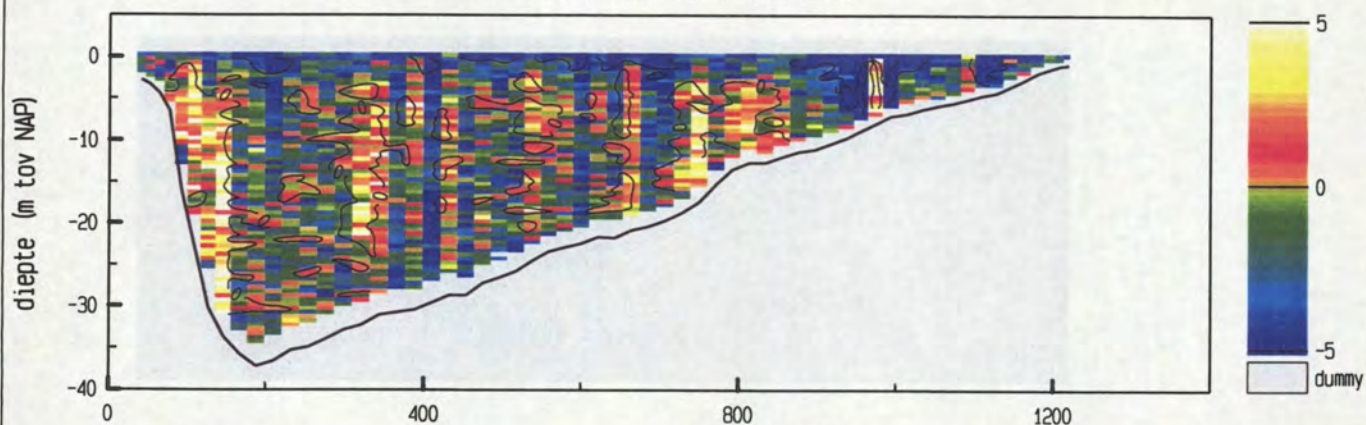

maximum gemiddelde stroom-  
snelheid in de vertikaal

afstand uit nulpunt : 1219 m

stroomsnelheid : 63 cm/sec

stroomrichting : 264 °

doorstroomoppervlak : 25300 m<sup>2</sup>

raaidebiet : 244 m<sup>3</sup>/sec

adcpfile : 0415055t.val



Pas van Terneuzen dd 25 april 2002  
adcpfile : 0415056t.val

tijd : 1408 - 1414

snelheid loodrecht op de raai (cm/sec)

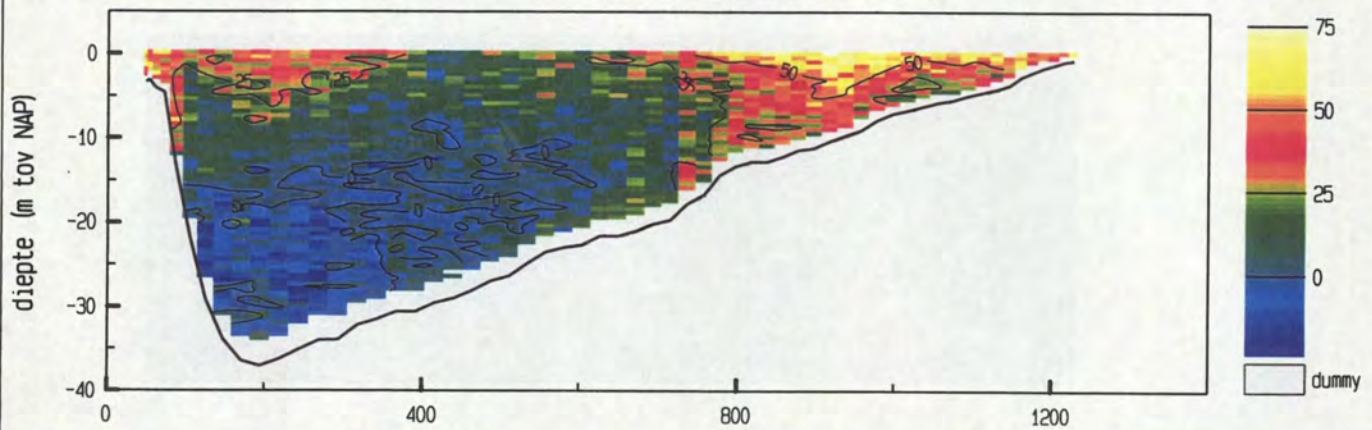

snelheid evenwijdig aan de raai (cm/sec)

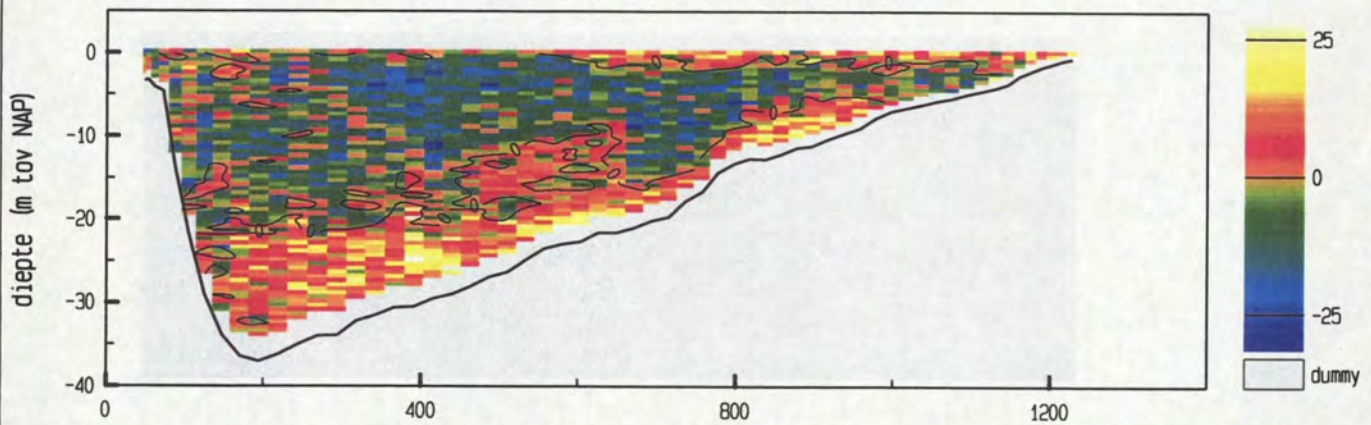

vertikale snelheid (cm/sec)

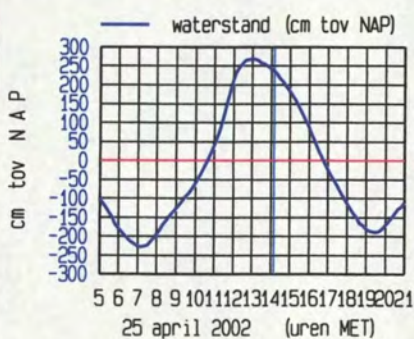
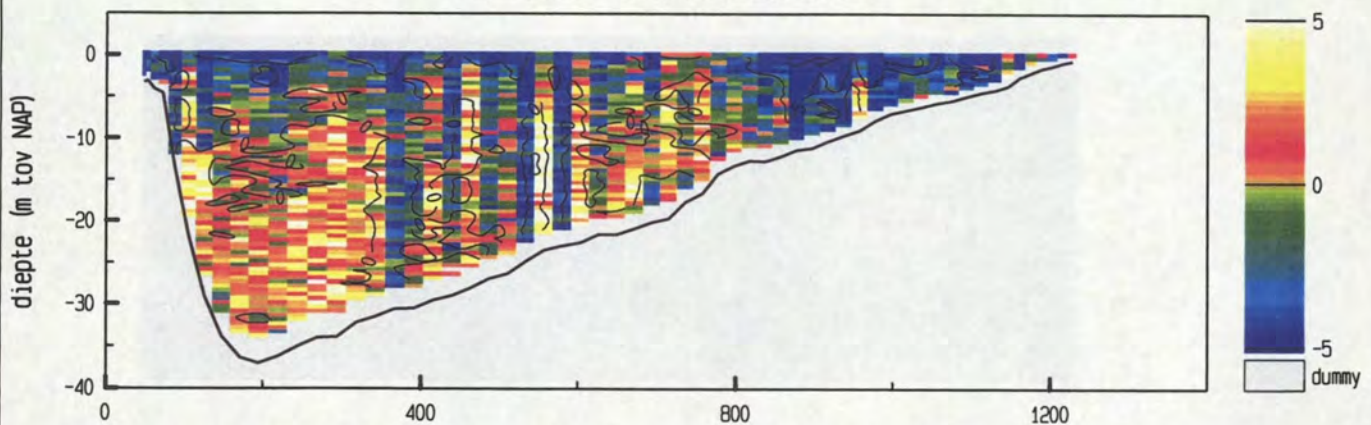

maximum gemiddelde stroom-  
snelheid in de vertikaal

afstand uit nulpunt : 1227 m

stroomsnelheid : 60 cm/sec

stroomrichting : 277°

doorstroomoppervlak : 25240 m²

raaidebiet : 3765 m³/sec

adcpfile : 0415056t.val



Pas van Terneuzen dd 25 april 2002  
adcpfile : 0415057t.val

tijd : 1415 - 1424

snelheid loodrecht op de raai (cm/sec)

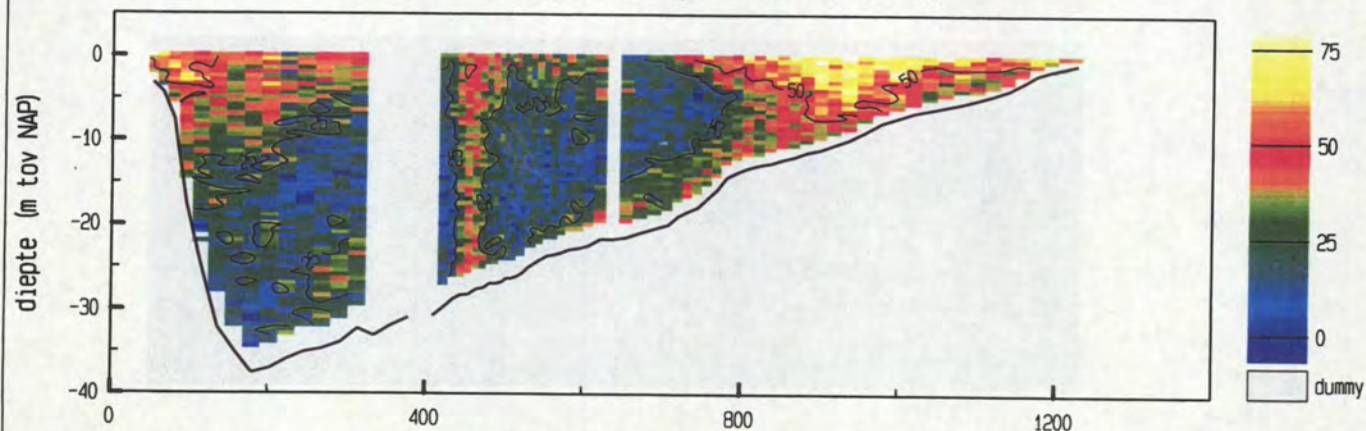

snelheid evenwijdig aan de raai (cm/sec)

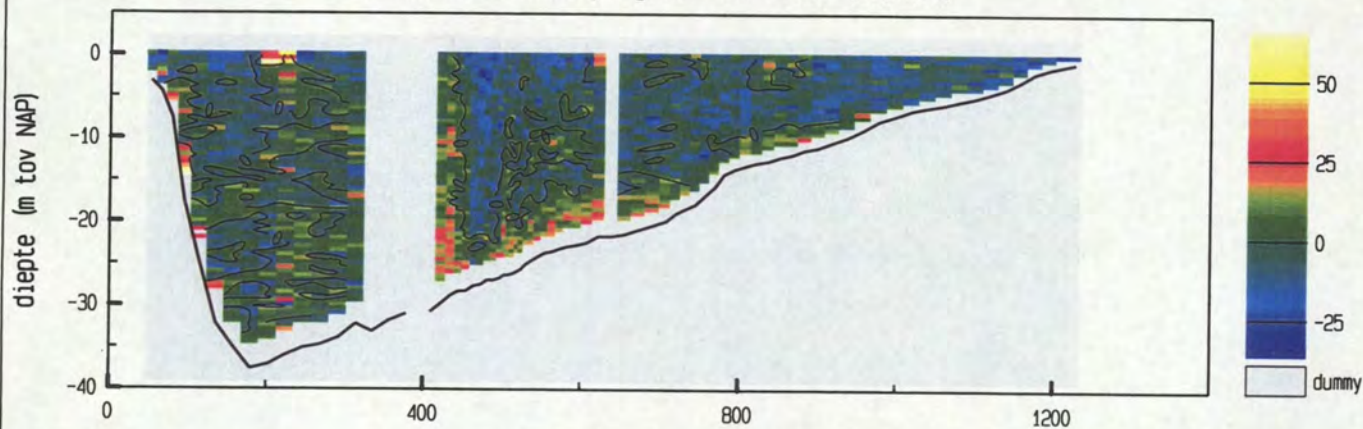

vertikale snelheid (cm/sec)

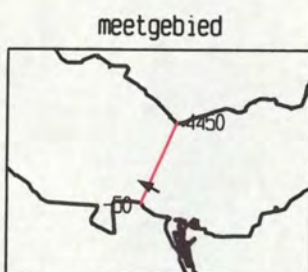
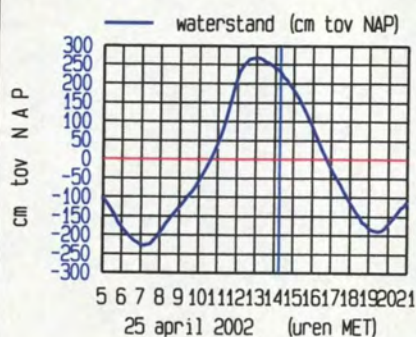
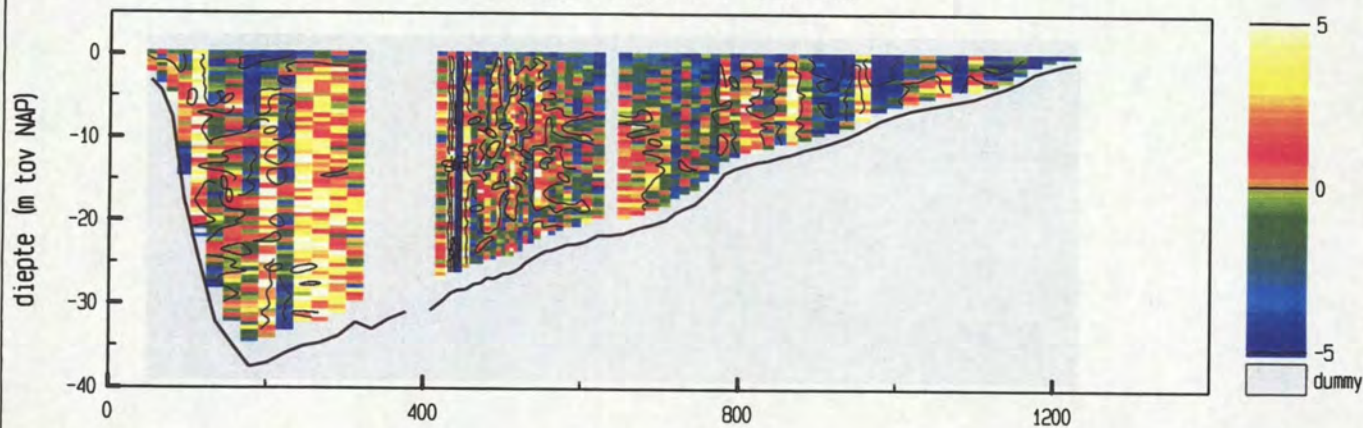

maximum gemiddelde stroom-  
snelheid in de vertikaal

afstand uit nulpunt : 937 m

stroomsnelheid : 63 cm/sec

stroomrichting : 299°

doorstroomoppervlak : 25270 m²

raaidebiet : 7415 m³/sec

adcpfile : 0415057t.val







Pas van Terneuzen dd 25 april 2002  
adcpfile : 0415058t.val

tijd : 1428 - 1435

snelheid loodrecht op de raai (cm/sec)

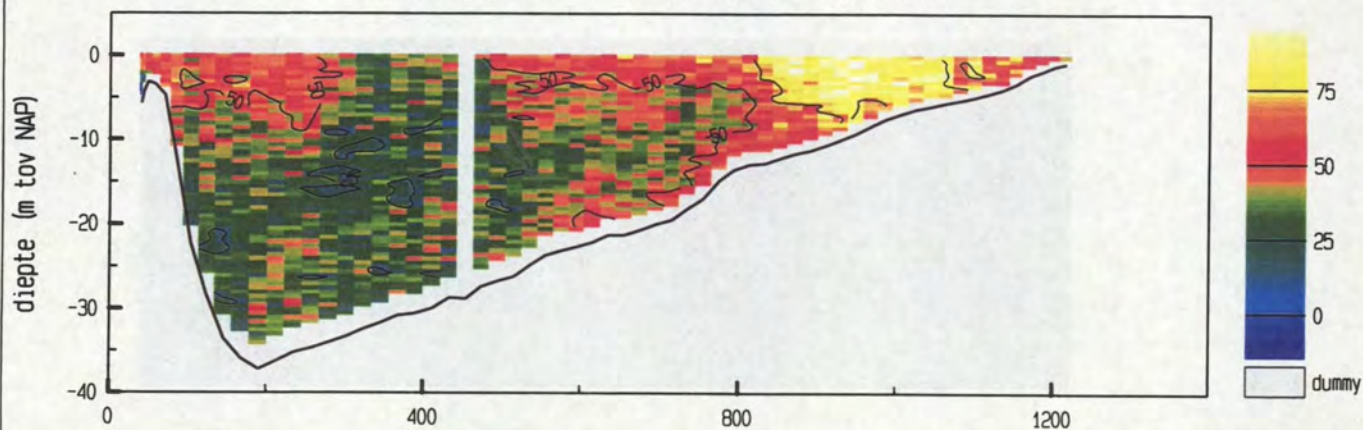

snelheid evenwijdig aan de raai (cm/sec)

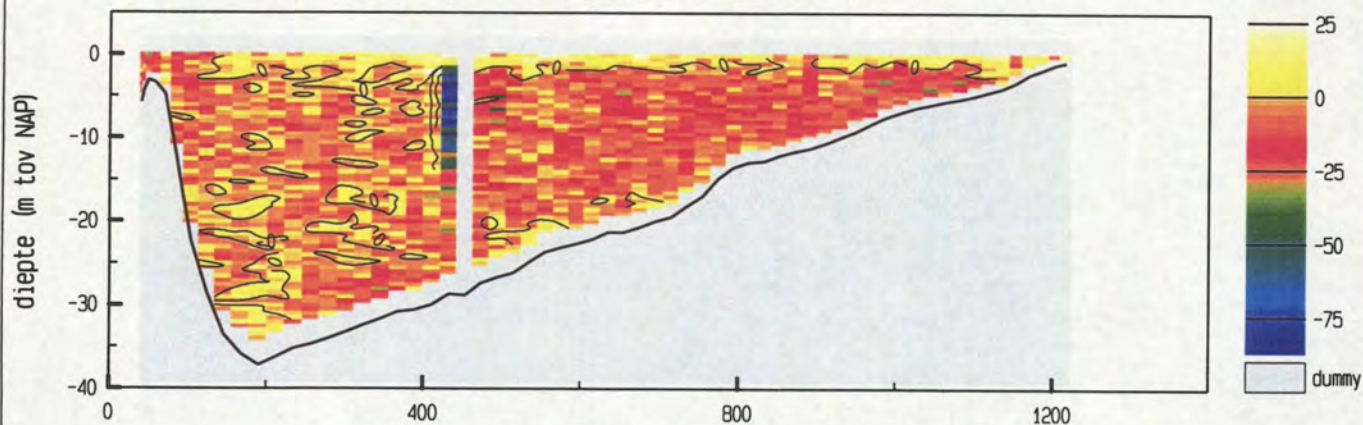

vertikale snelheid (cm/sec)

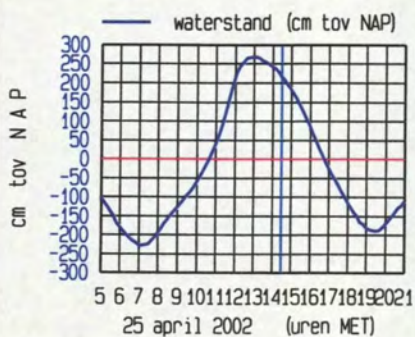
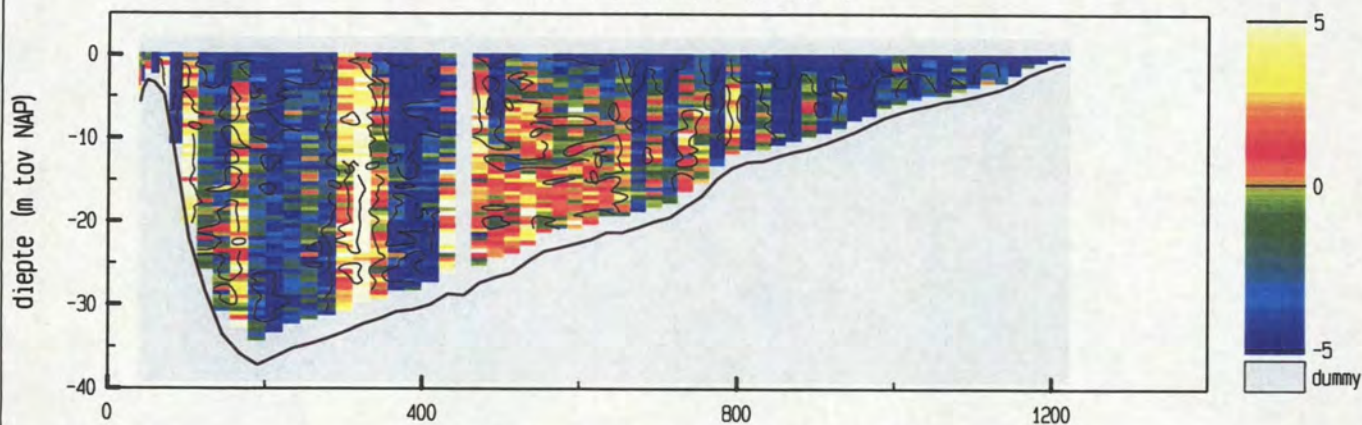

meetgebied



maximum gemiddelde stroom-  
snelheid in de vertikaal

afstand uit nulpunt : 930 m

stroomsnelheid : 83 cm/sec

stroomrichting : 298 °

doorstroomoppervlak : 25024 m<sup>2</sup>

raaidebiet : 10905 m<sup>3</sup>/sec

adcpfile : 0415058t.val



Pas van Terneuzen dd 25 april 2002  
adcpfile : 0415059t.val

tijd : 1436 - 1441

snelheid loodrecht op de raai (cm/sec)

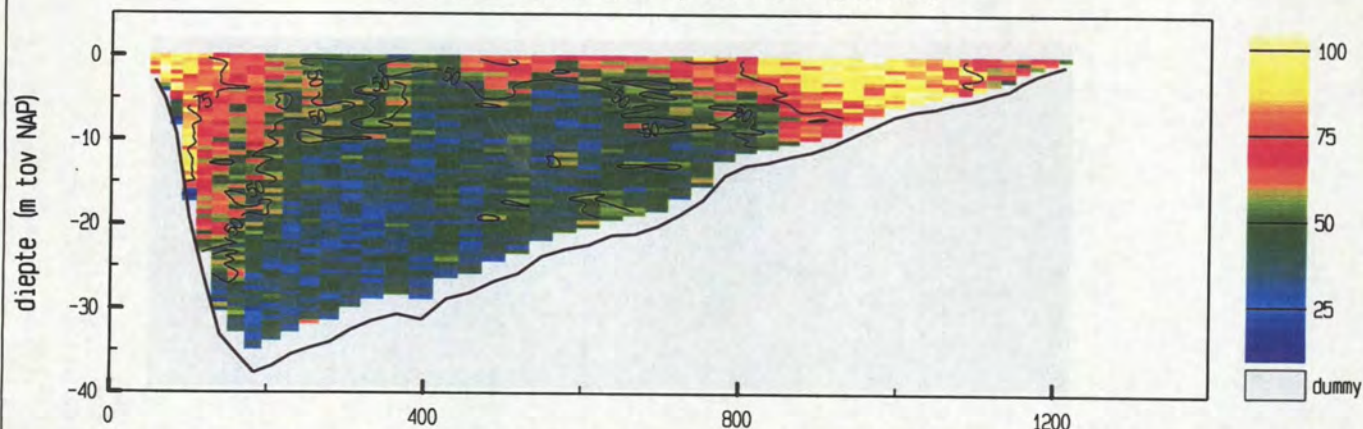

snelheid evenwijdig aan de raai (cm/sec)

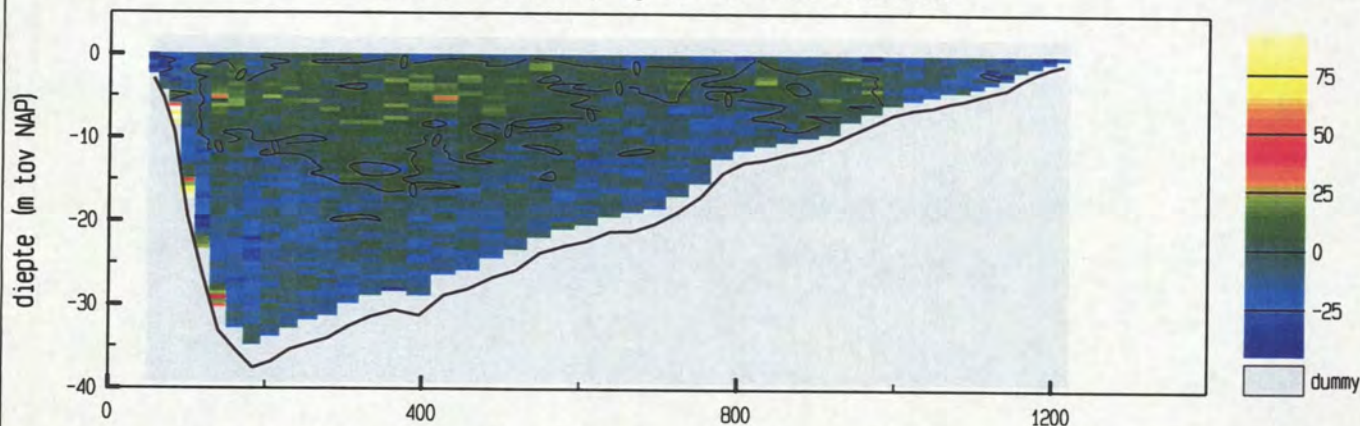

vertikale snelheid (cm/sec)

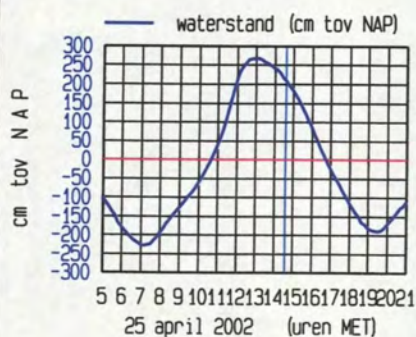
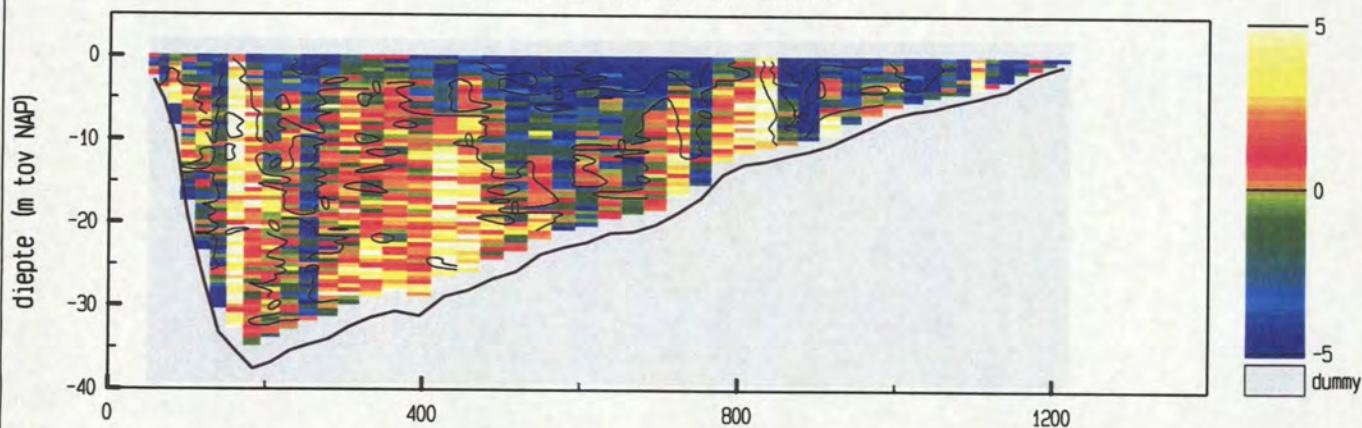

maximum gemiddelde stroom-  
snelheid in de vertikaal

afstand uit nulpunt : 970 m

stroomsnelheid : 88 cm/sec

stroomrichting : 299 °

doorstroomoppervlak : 24821 m<sup>2</sup>

raaidebiet : 12847 m<sup>3</sup>/sec

adcpfile : 0415059t.val



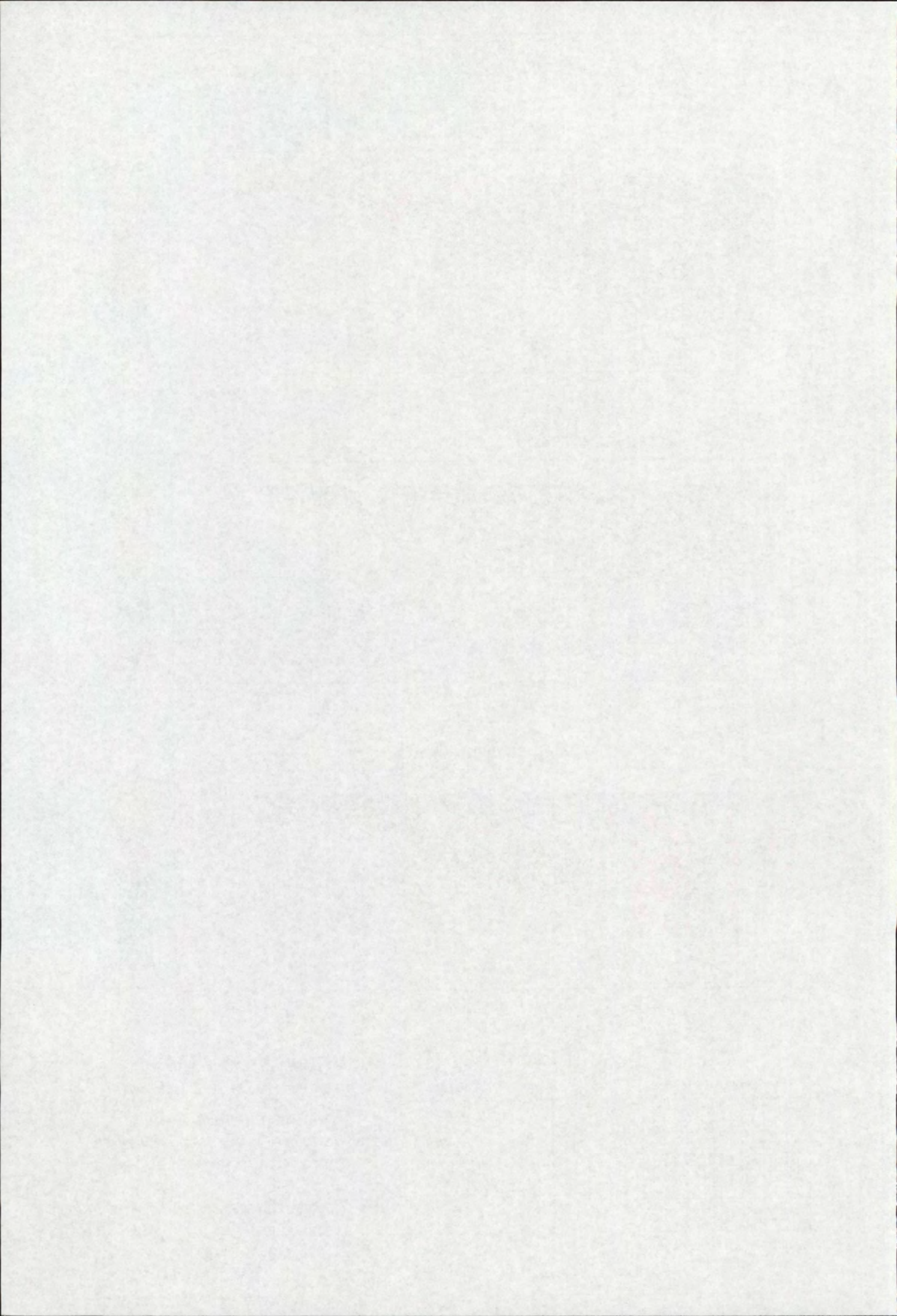



Pas van Terneuzen dd 25 april 2002  
adcpfile : 0415060t.val

tijd : 1442 - 1449

snelheid loodrecht op de raai (cm/sec)

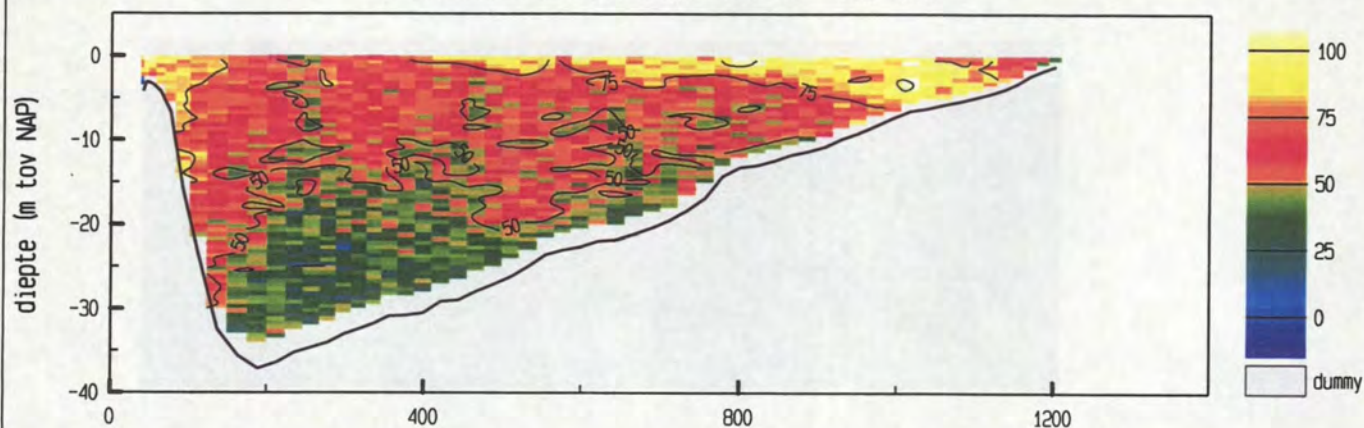

snelheid evenwijdig aan de raai (cm/sec)

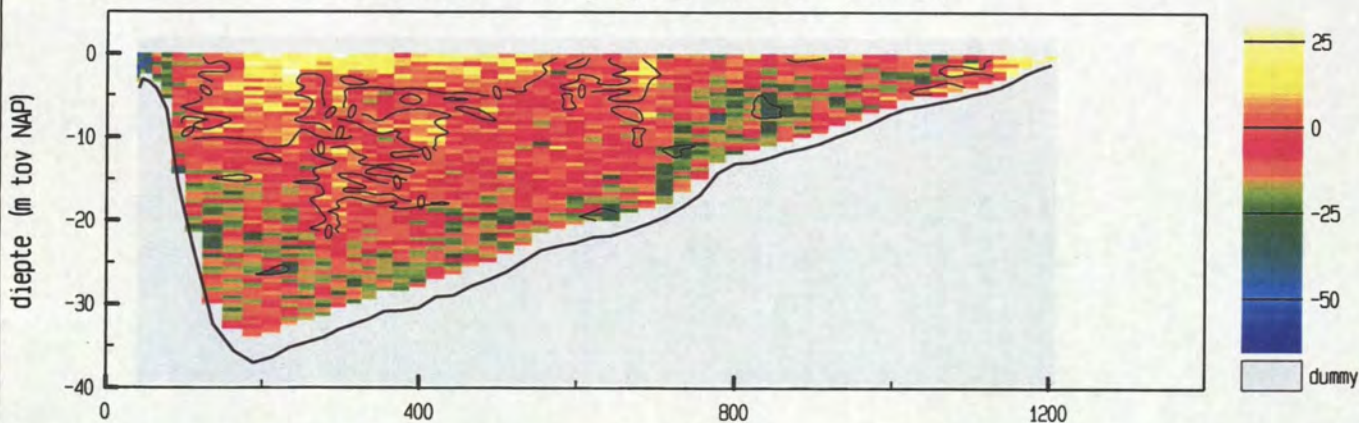

vertikale snelheid (cm/sec)

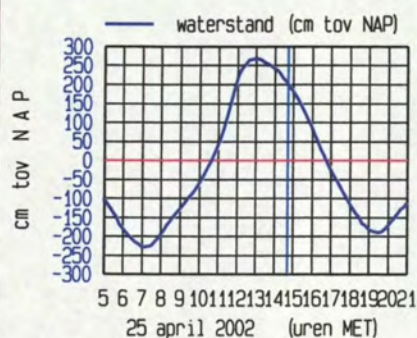
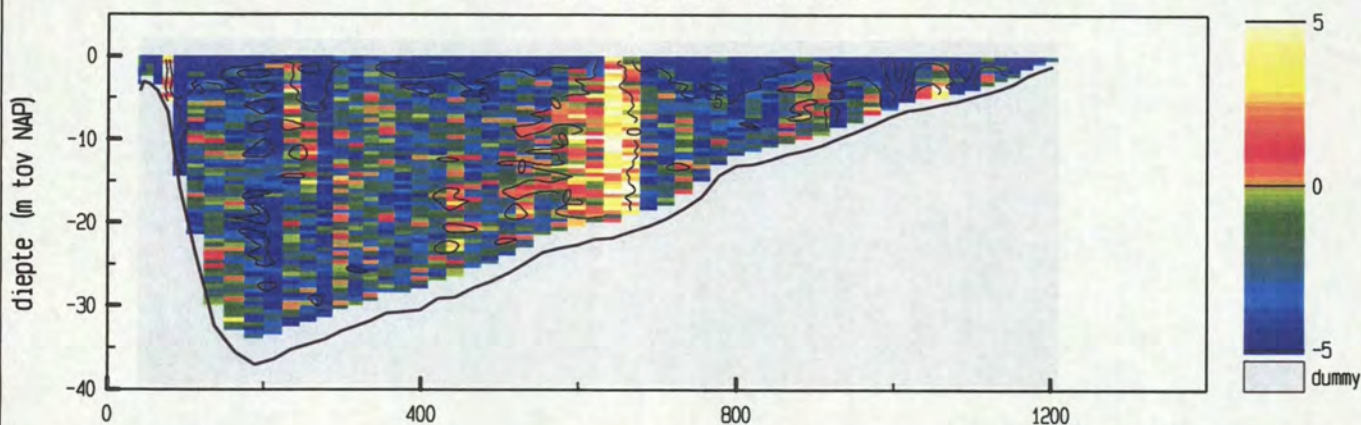

meetgebied



maximum gemiddelde stroom-  
snelheid in de vertikaal

afstand uit nulpunt : 45 m  
stroomsnelheid : 95 cm/sec  
stroomrichting : 314 °

doorstroomoppervlak : 24788 m<sup>2</sup>  
raaidebiet : 14081 m<sup>3</sup>/sec

adcpfile : 0415060t.val



Pas van Terneuzen dd 25 april 2002  
adcpfile : 0415061t.val

tijd : 1453 - 1459

snelheid loodrecht op de raai (cm/sec)

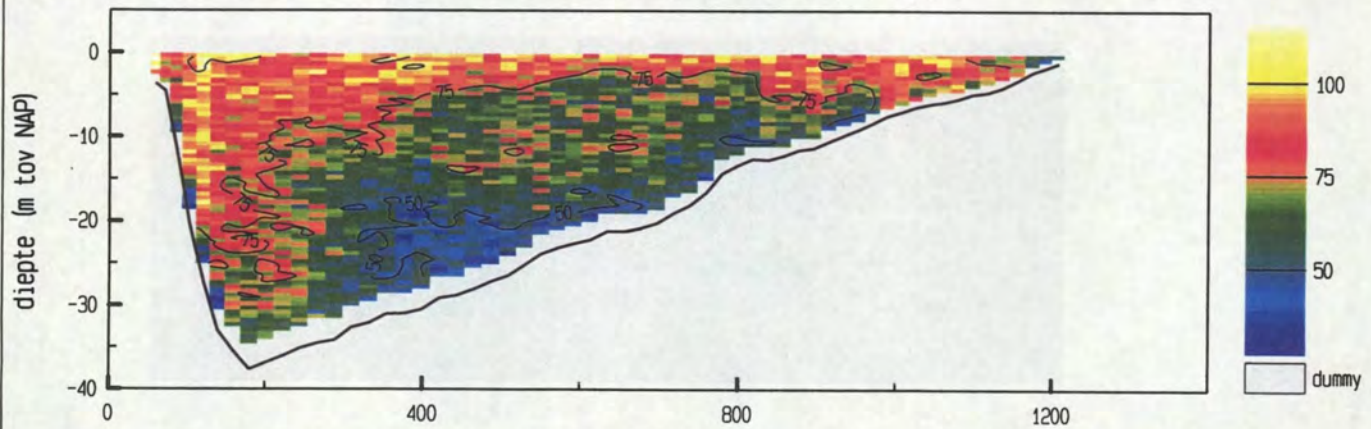

snelheid evenwijdig aan de raai (cm/sec)

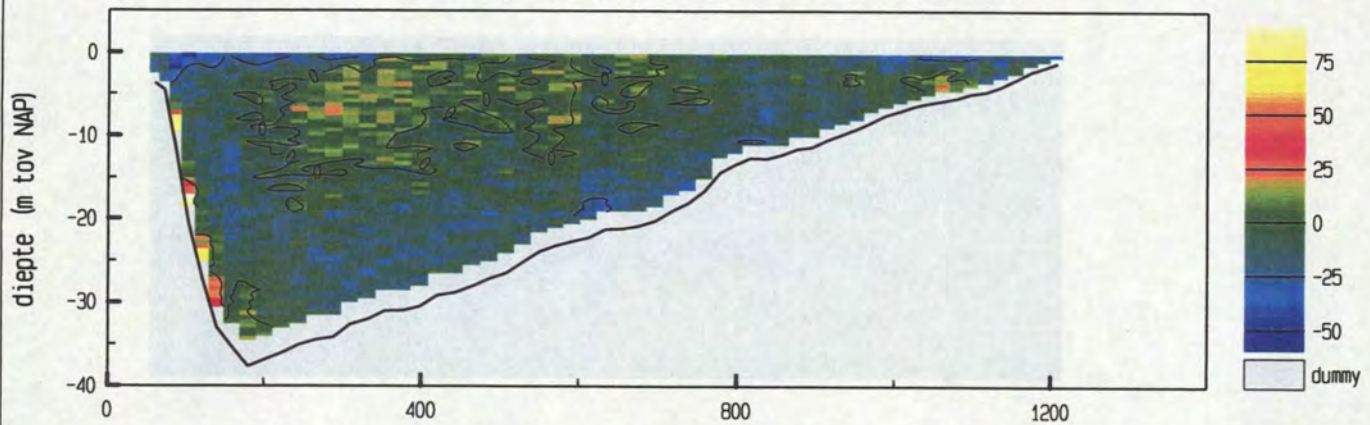

vertikale snelheid (cm/sec)

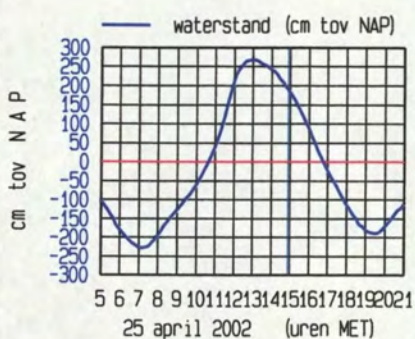
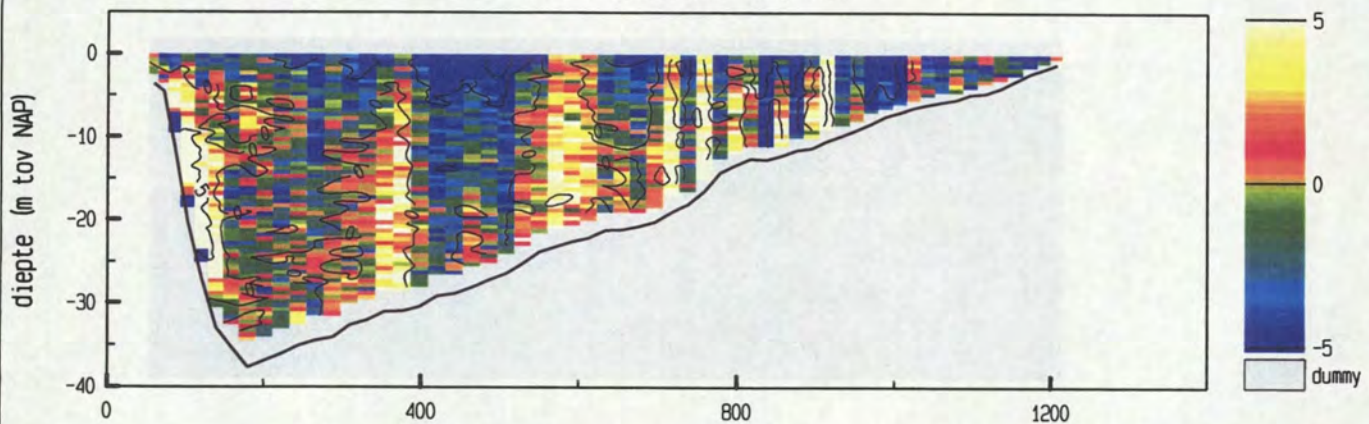

meetgebied

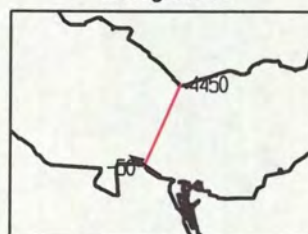

maximum gemiddelde stroom-  
snelheid in de vertikaal

afstand uit nulpunt : 59 m

stroomsnelheid : 100 cm/sec

stroomrichting : 303°

doorstroomoppervlak : 24650 m²

raaidebiet : 17045 m³/sec

adcpfile : 0415061t.val







Pas van Terneuzen dd 25 april 2002  
adcpfile : 0415062t.val

tijd : 1500 - 1506

snelheid loodrecht op de raai (cm/sec)

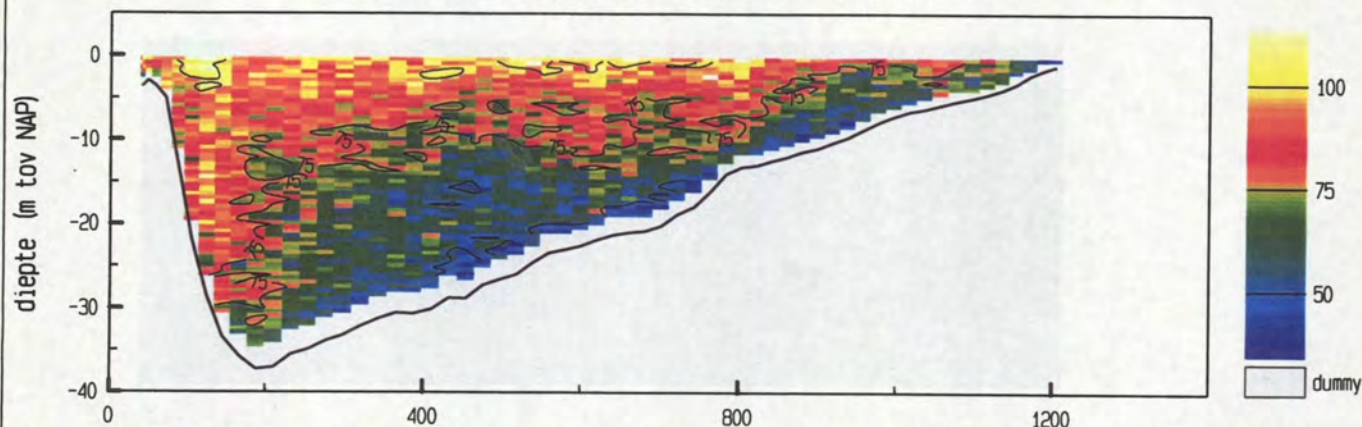

snelheid evenwijdig aan de raai (cm/sec)

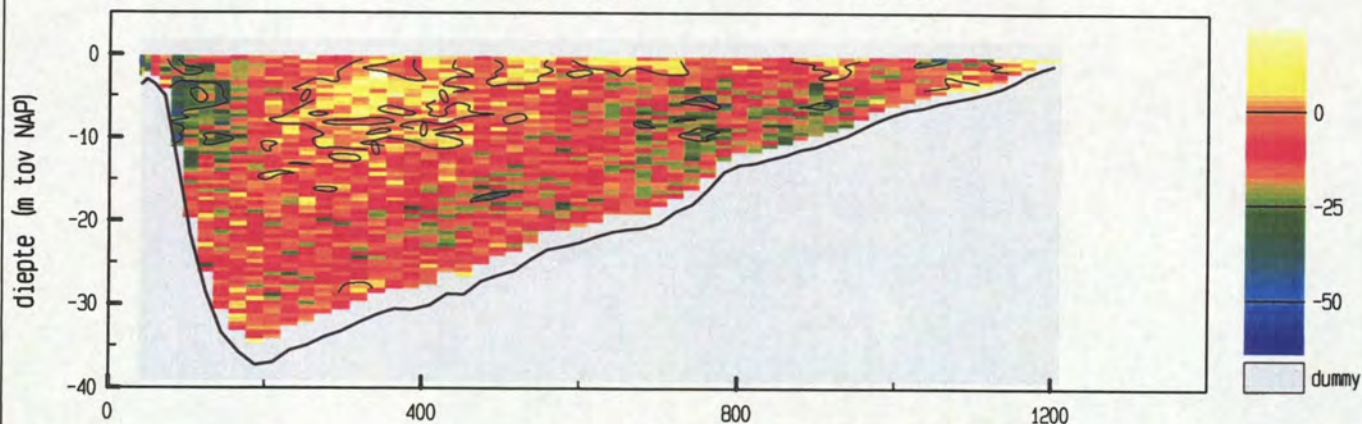

vertikale snelheid (cm/sec)

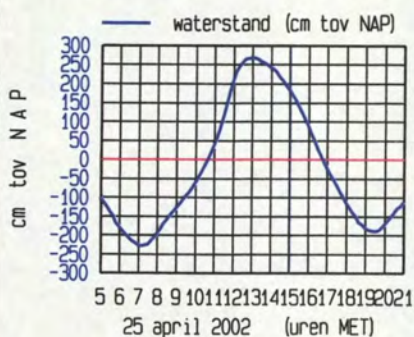
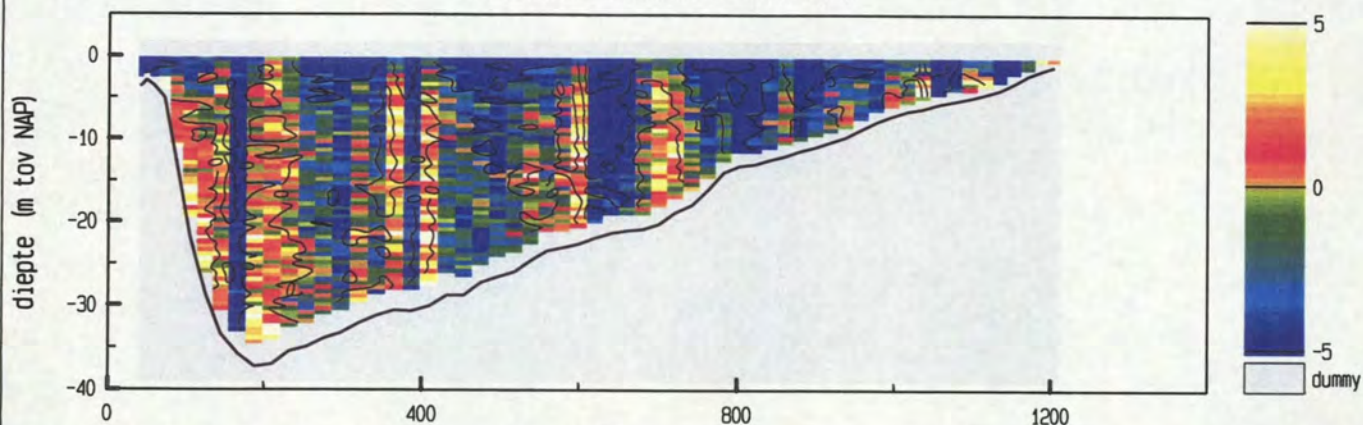

meetgebied



maximum gemiddelde stroom-  
snelheid in de vertikaal

afstand uit nulpunt : 48 m

stroomsnelheid : 95 cm/sec

stroomrichting : 308 °

doorstroomoppervlak : 24555 m<sup>2</sup>

raaidebiet : 17840 m<sup>3</sup>/sec

adcpfile : 0415062t.val



Pas van Terneuzen dd 25 april 2002  
 adcpfile : 0415063t.val

tijd : 1508 - 1515

snelheid loodrecht op de raai (cm/sec)

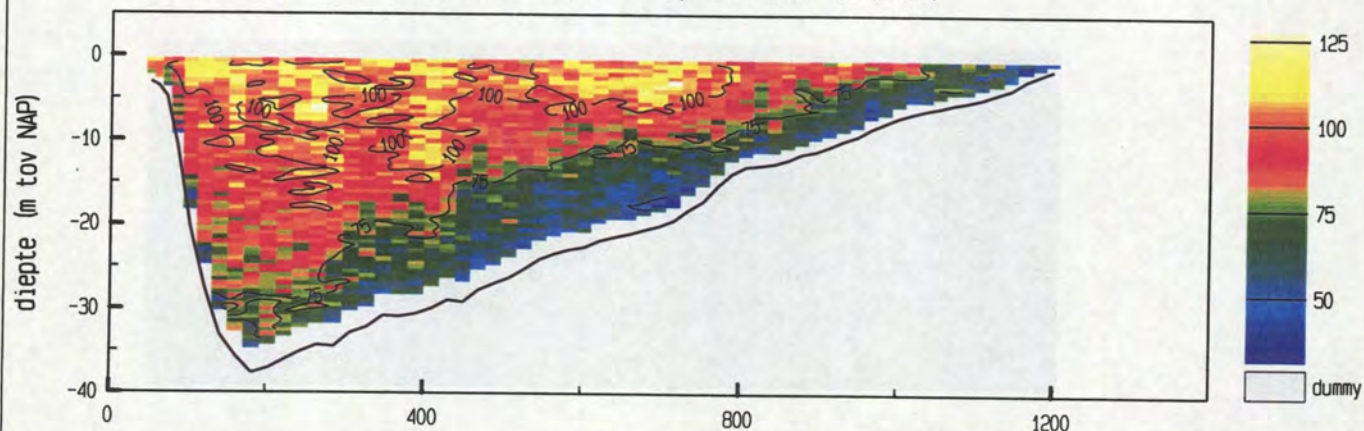

snelheid evenwijdig aan de raai (cm/sec)

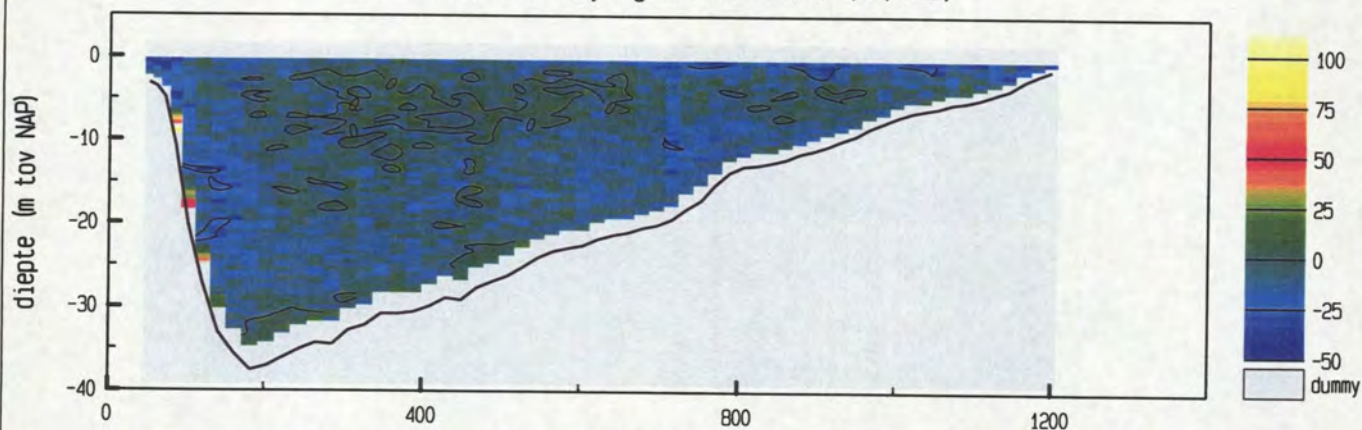

vertikale snelheid (cm/sec)

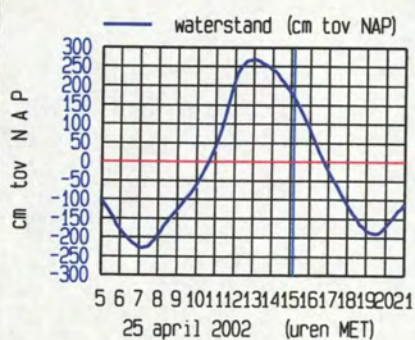
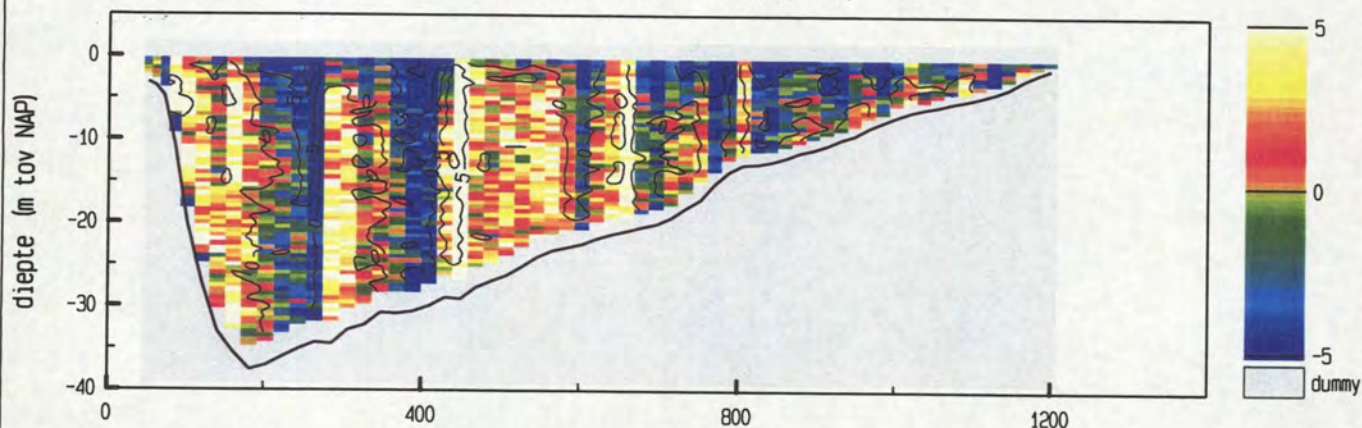

meetgebied



maximum gemiddelde stroom-  
 snelheid in de vertikaal

afstand uit nulpunt : 61 m

stroomsnelheid : 100 cm/sec

stroomrichting : 309°

doorstroomoppervlak : 24383 m²

raaidebiet : 19974 m³/sec

adcpfile : 0415063t.val







Pas van Terneuzen dd 25 april 2002  
 adcpfile : 0415064t.val

tijd : 1516 - 1522

snelheid loodrecht op de raai (cm/sec)

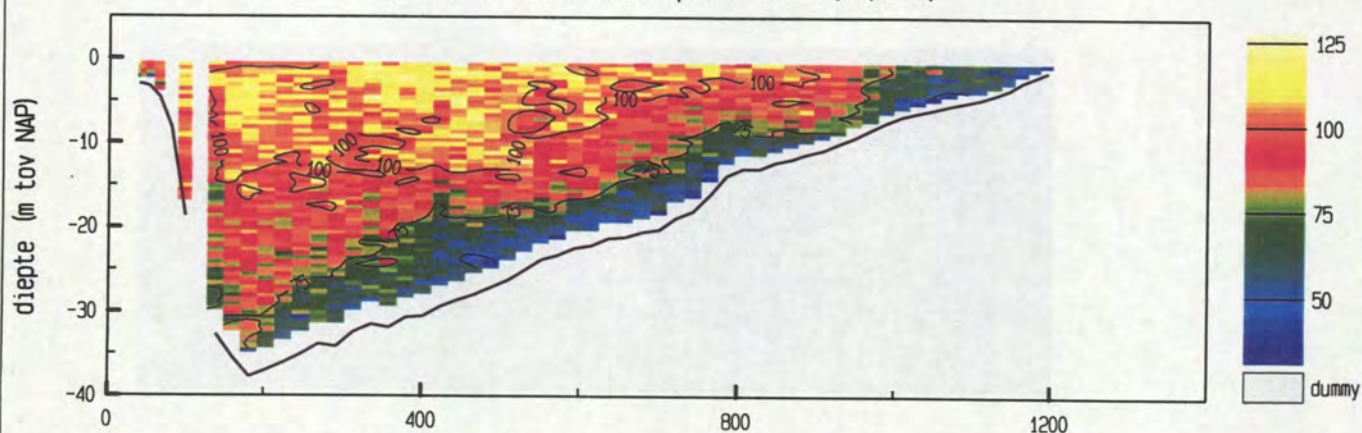

snelheid evenwijdig aan de raai (cm/sec)

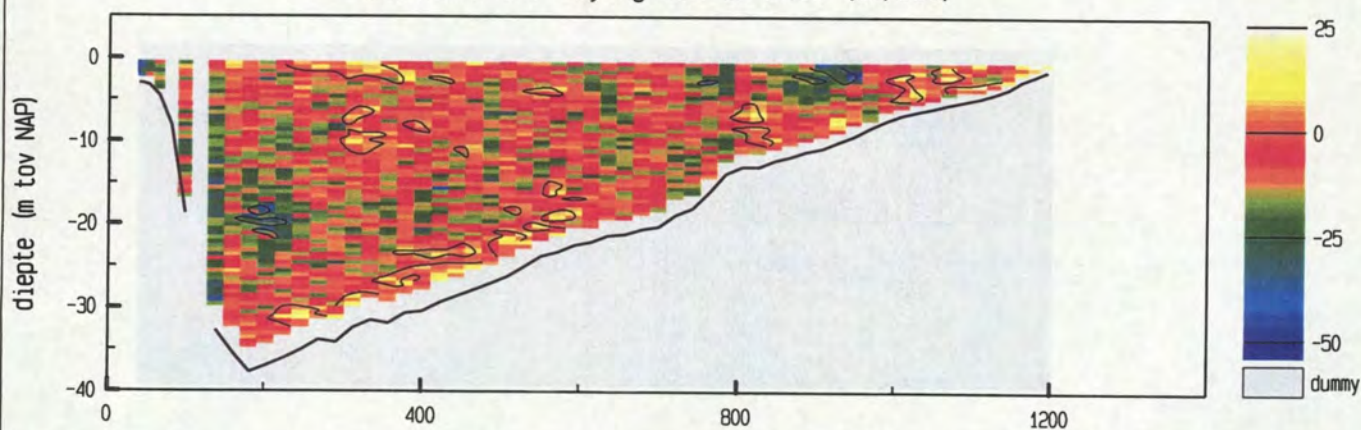

vertikale snelheid (cm/sec)

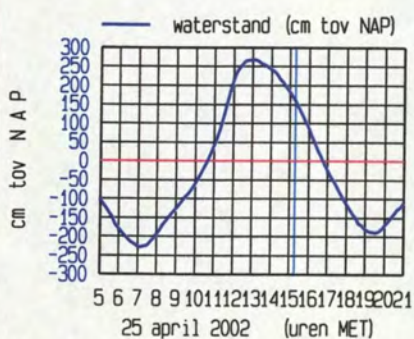
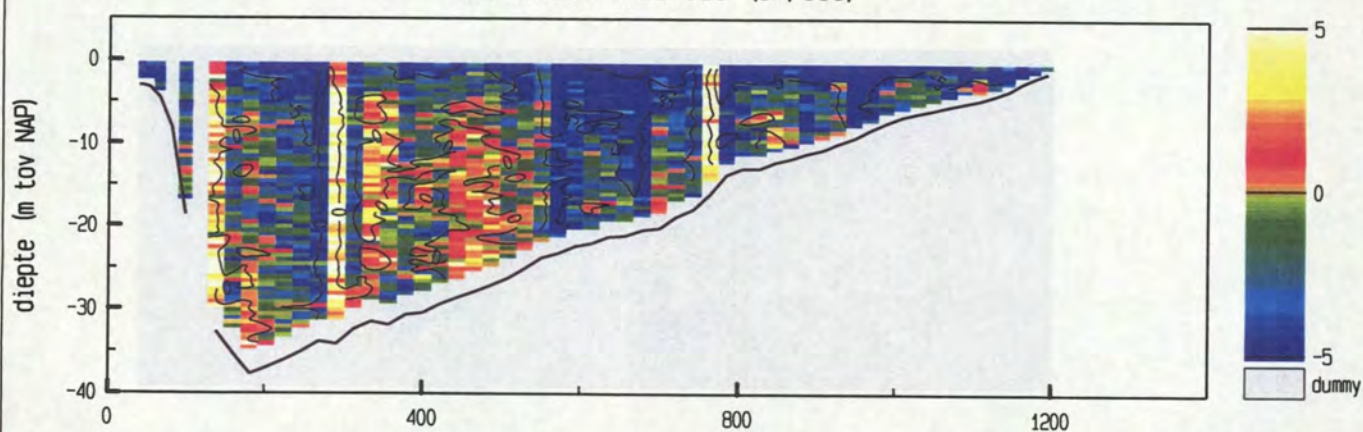

maximum gemiddelde stroom-  
 snelheid in de vertikaal

afstand uit nulpunt : 98 m

stroomsnelheid : 102 cm/sec

stroomrichting : 302 °

doorstroomoppervlak : 24286 m<sup>2</sup>

raaidebiet : 20641 m<sup>3</sup>/sec

adcpfile : 0415064t.val



Pas van Terneuzen dd 25 april 2002  
adcpfile : 0415065t.val

tijd : 1524 - 1529

snelheid loodrecht op de raai (cm/sec)

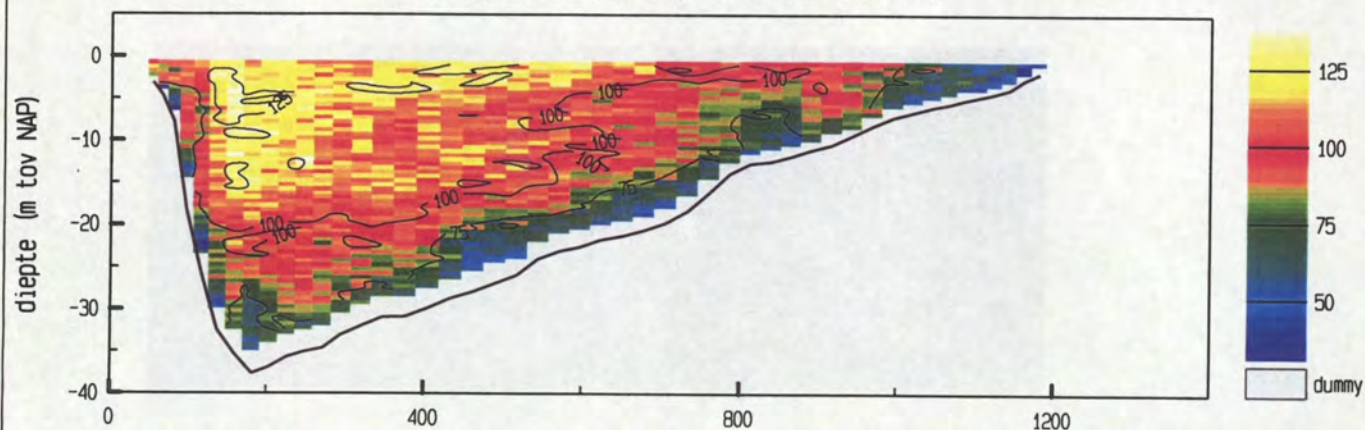

snelheid evenwijdig aan de raai (cm/sec)

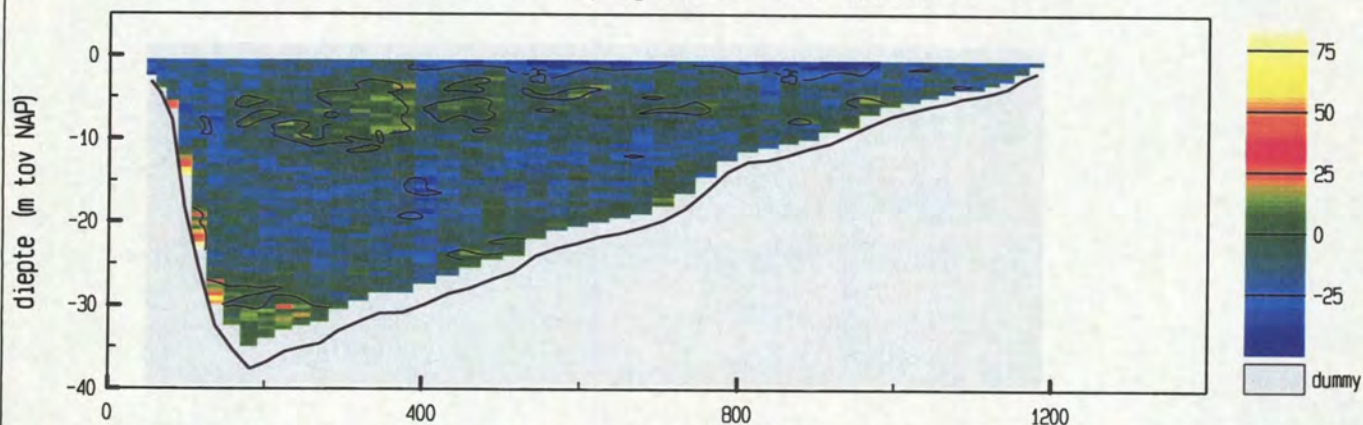

vertikale snelheid (cm/sec)

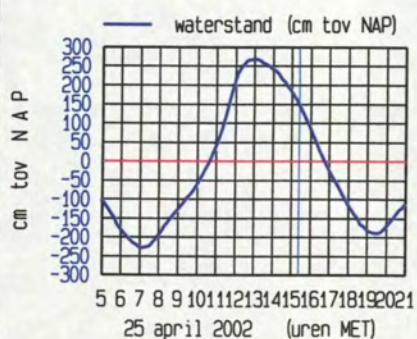
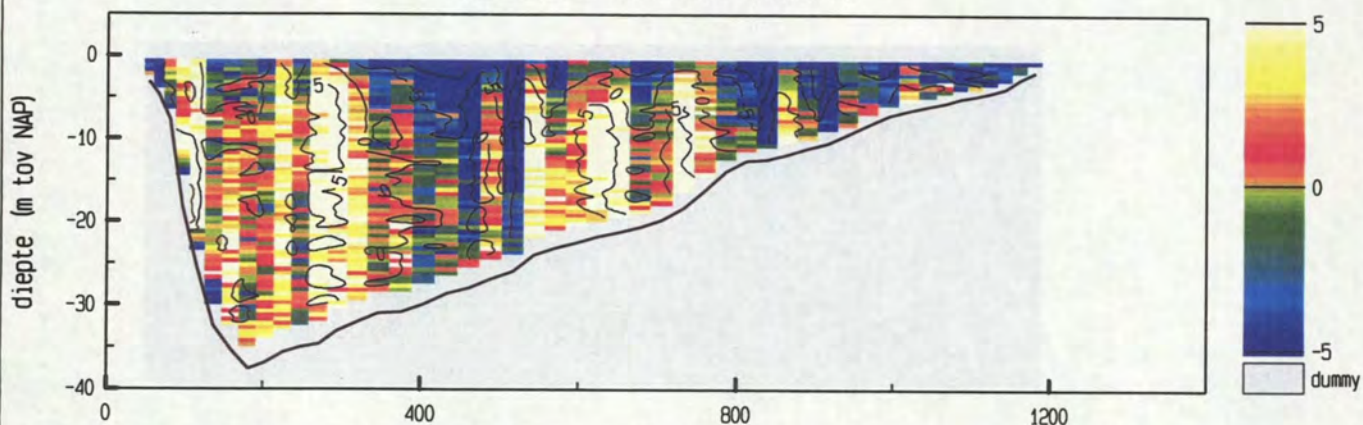

maximum gemiddelde stroom-  
snelheid in de vertikaal

afstand uit nulpunt : 159 m

stroomsnelheid : 109 cm/sec

stroomrichting : 298 °

doorstroomoppervlak : 24016 m<sup>2</sup>

raaidebiet : 22213 m<sup>3</sup>/sec

adcpfile : 0415065t.val



Pas van Terneuzen dd 25 april 2002  
adcpfile : 0415066t.val

tijd : 1530 - 1536

snelheid loodrecht op de raai (cm/sec)

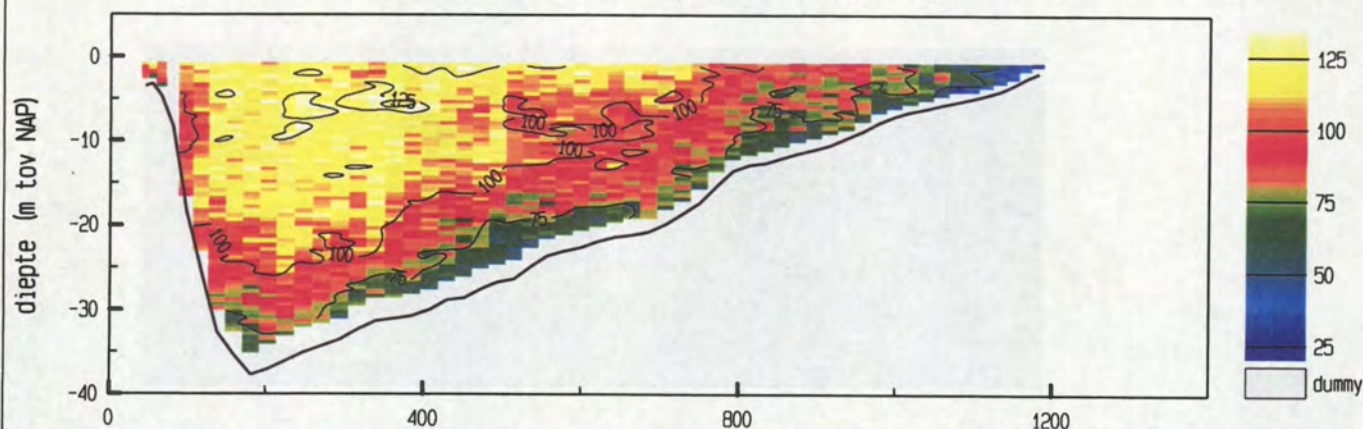

snelheid evenwijdig aan de raai (cm/sec)

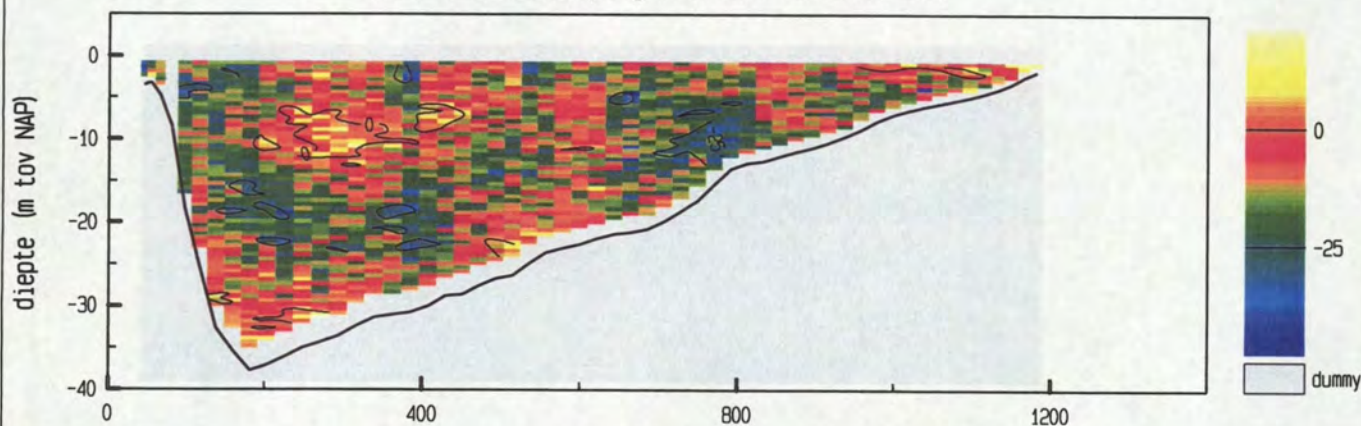

vertikale snelheid (cm/sec)

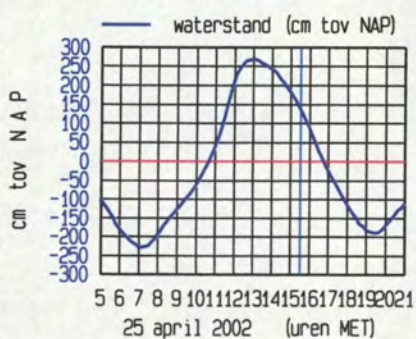
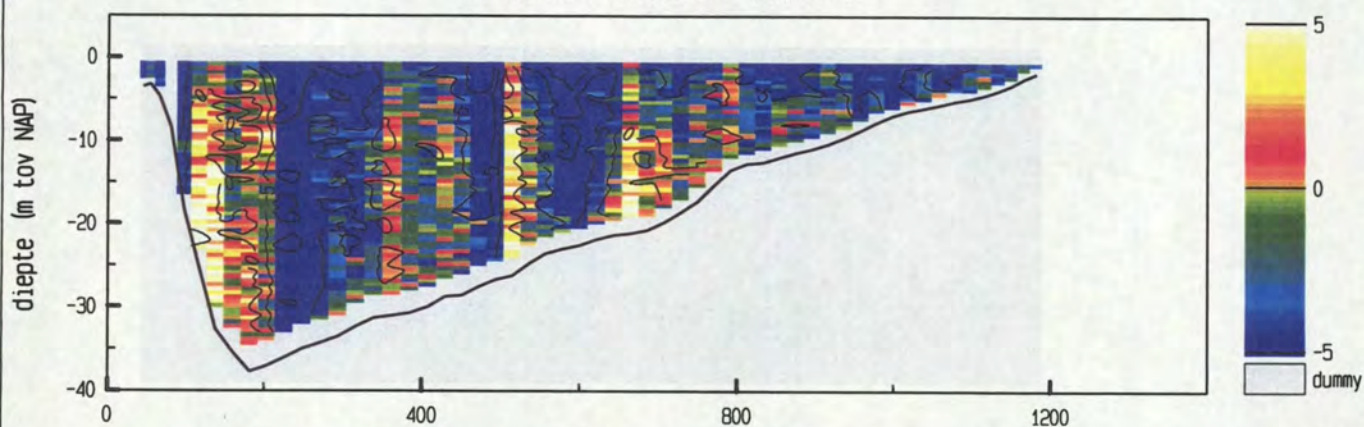

meetgebied

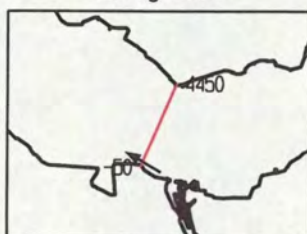

maximum gemiddelde stroom-  
snelheid in de vertikaal

afstand uit nulpunt : 226 m

stroomsnelheid : 108 cm/sec

stroomrichting : 301°

doorstroomoppervlak : 23976 m²

raaidebiet : 22688 m³/sec

adcpfile : 0415066t.val







Pas van Terneuzen dd 25 april 2002  
adcpfile : 0415067t.val

tijd : 1548 - 1554

snelheid loodrecht op de raai (cm/sec)

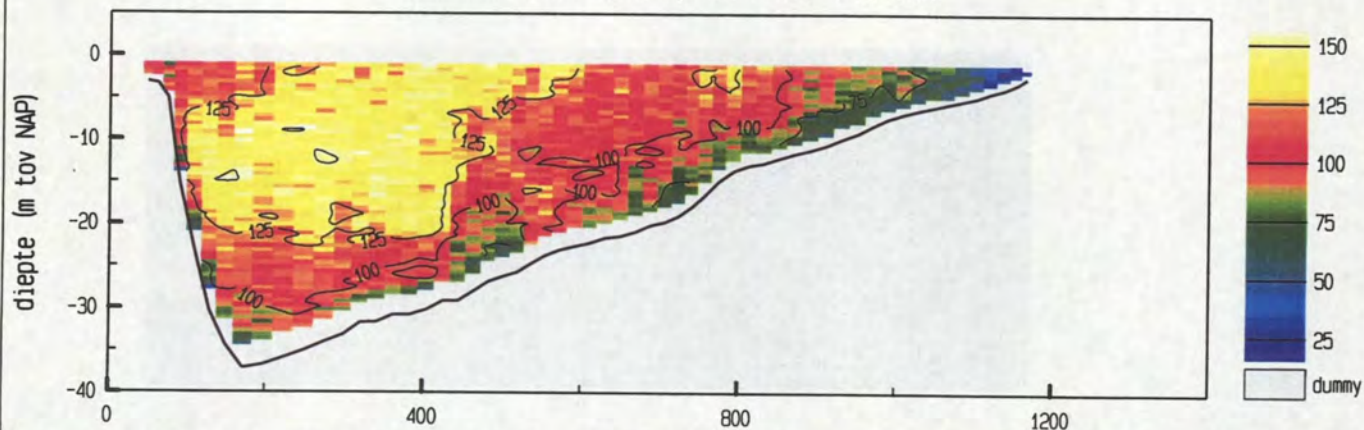

snelheid evenwijdig aan de raai (cm/sec)

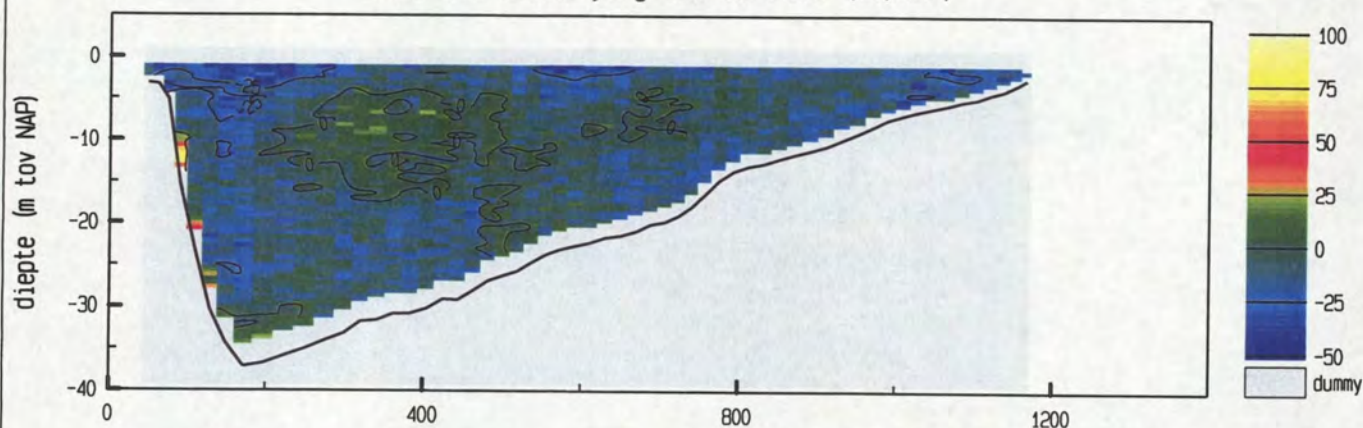

vertikale snelheid (cm/sec)

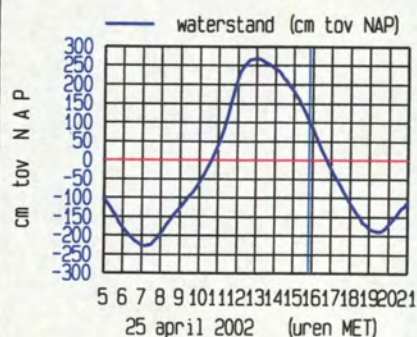
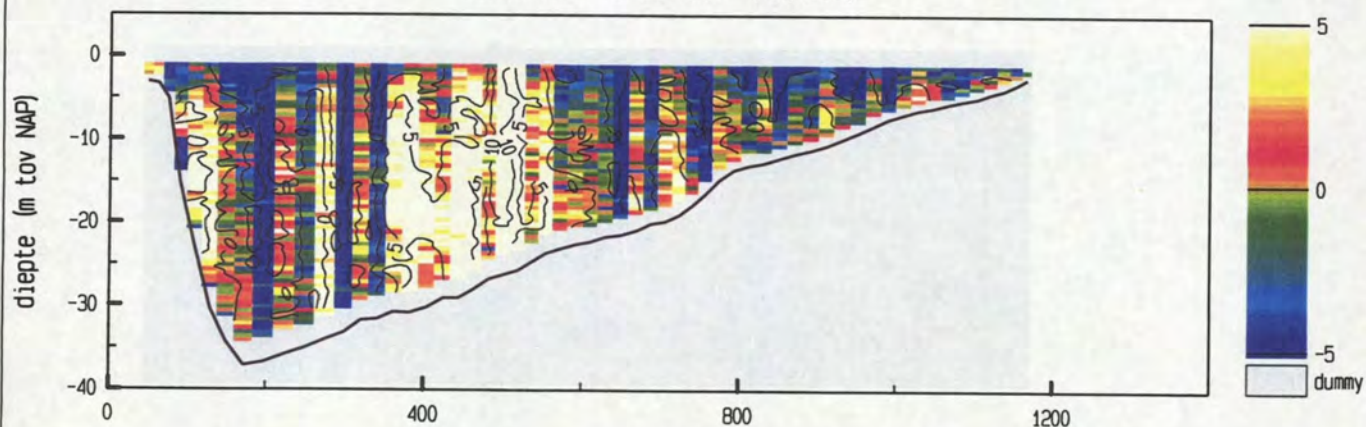

meetgebied



maximum gemiddelde stroom-  
snelheid in de vertikaal

afstand uit nulpunt : 383 m

stroomsnelheid : 127 cm/sec

stroomrichting : 298 °

doorstroomoppervlak : 23526 m<sup>2</sup>

raaidebiet : 25359 m<sup>3</sup>/sec

adcpfile : 0415067t.val



Pas van Terneuzen dd 25 april 2002  
adcpfile : 0415068t.val

tijd : 1559 - 1605

snelheid loodrecht op de raai (cm/sec)

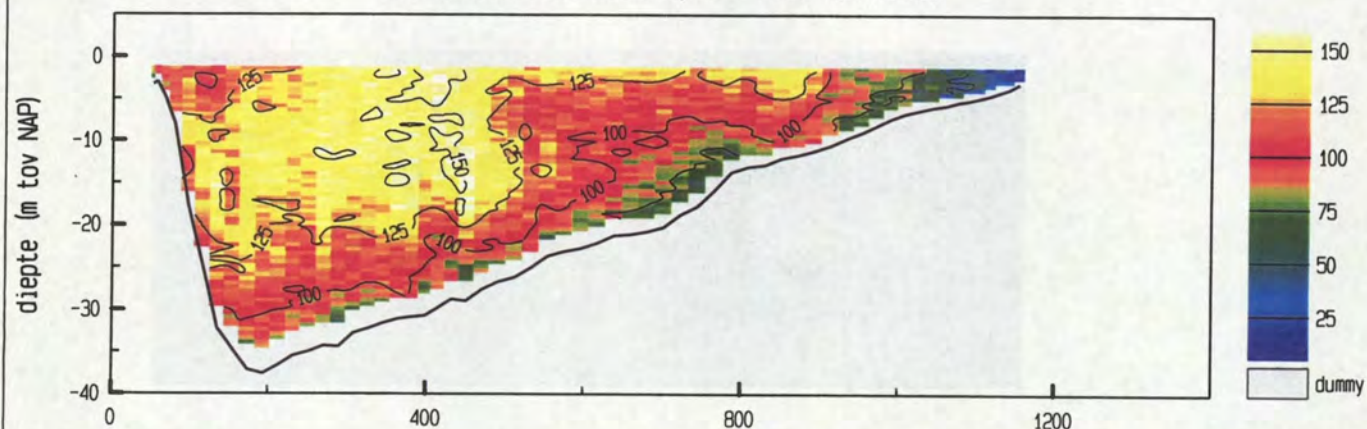

snelheid evenwijdig aan de raai (cm/sec)

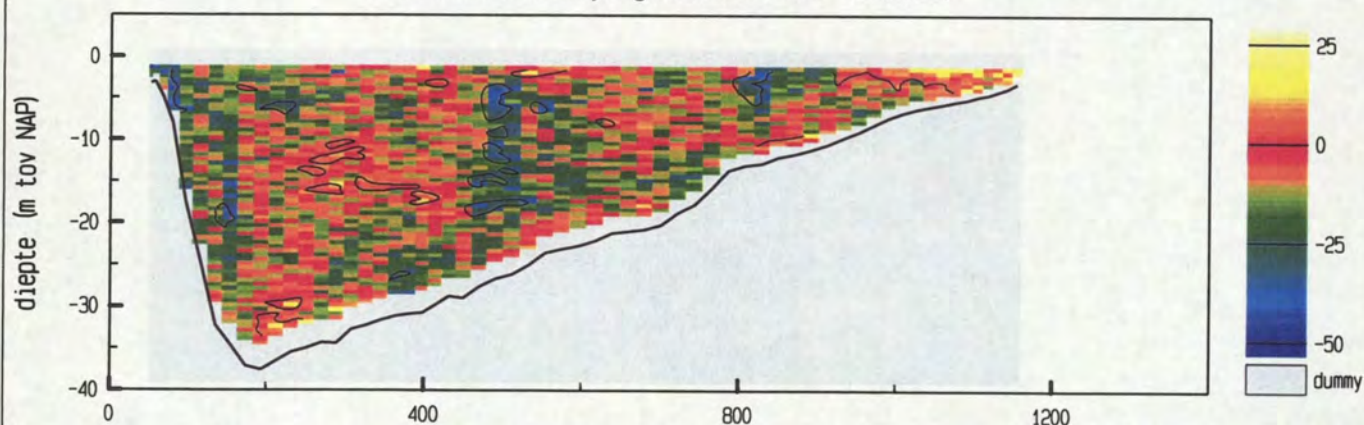

vertikale snelheid (cm/sec)

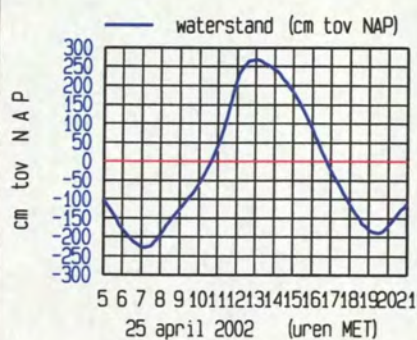
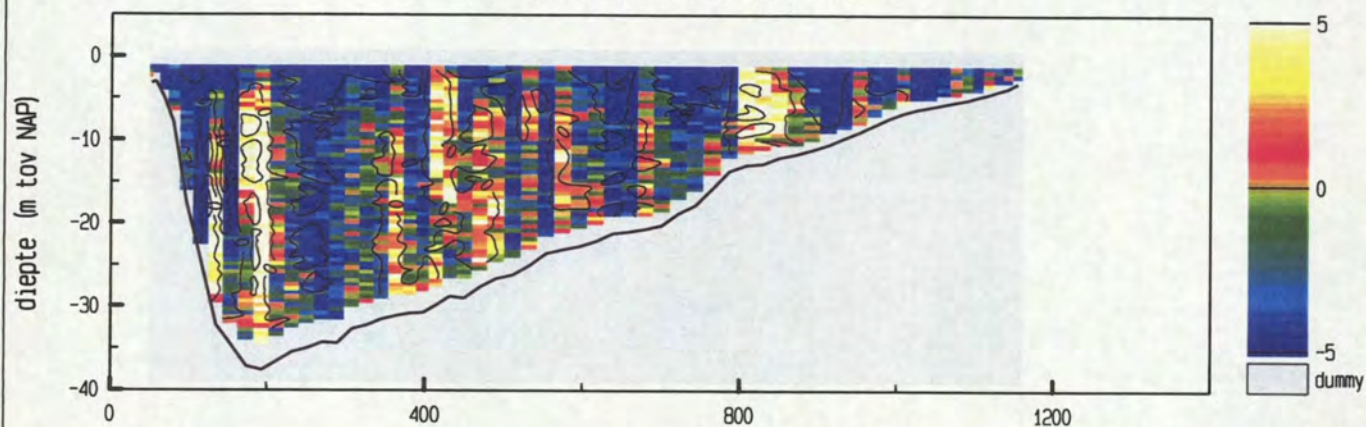

meetgebied



maximum gemiddelde stroom-  
snelheid in de vertikaal

afstand uit nulpunt : 364 m

stroomsnelheid : 134 cm/sec

stroomrichting : 300°

doorstroomoppervlak : 23273 m²

raaidebiet : 25965 m³/sec

adcpfile : 0415068t.val



Pas van Terneuzen dd 25 april 2002  
adcpfile : 0415069t.val

tijd : 1607 - 1614

snelheid loodrecht op de raai (cm/sec)

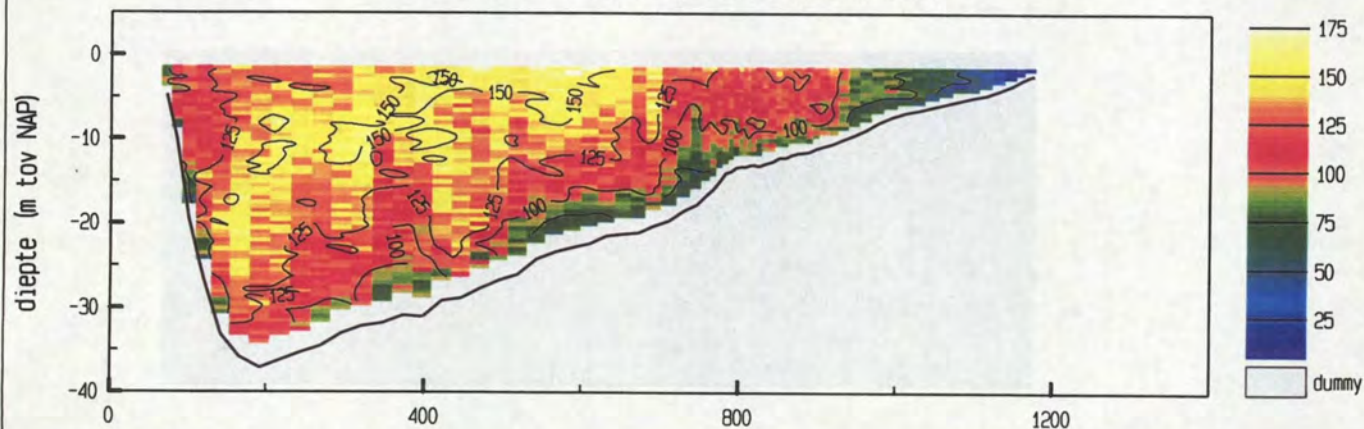

snelheid evenwijdig aan de raai (cm/sec)

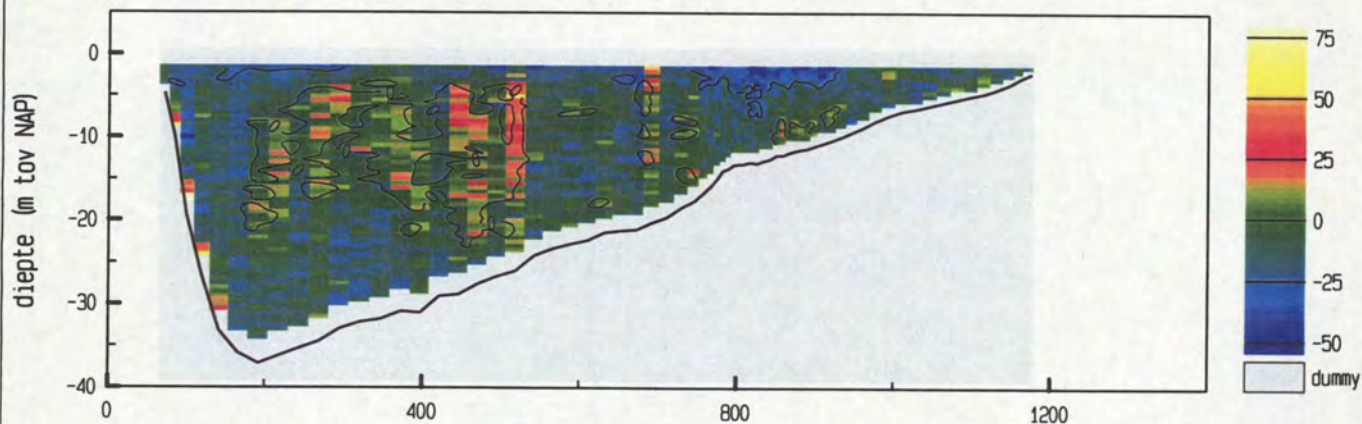

vertikale snelheid (cm/sec)

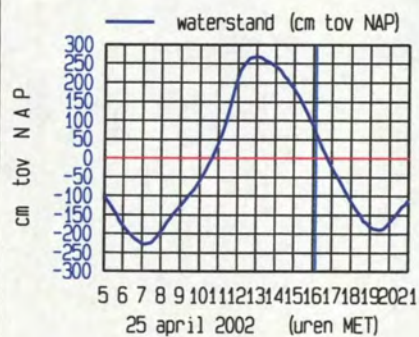
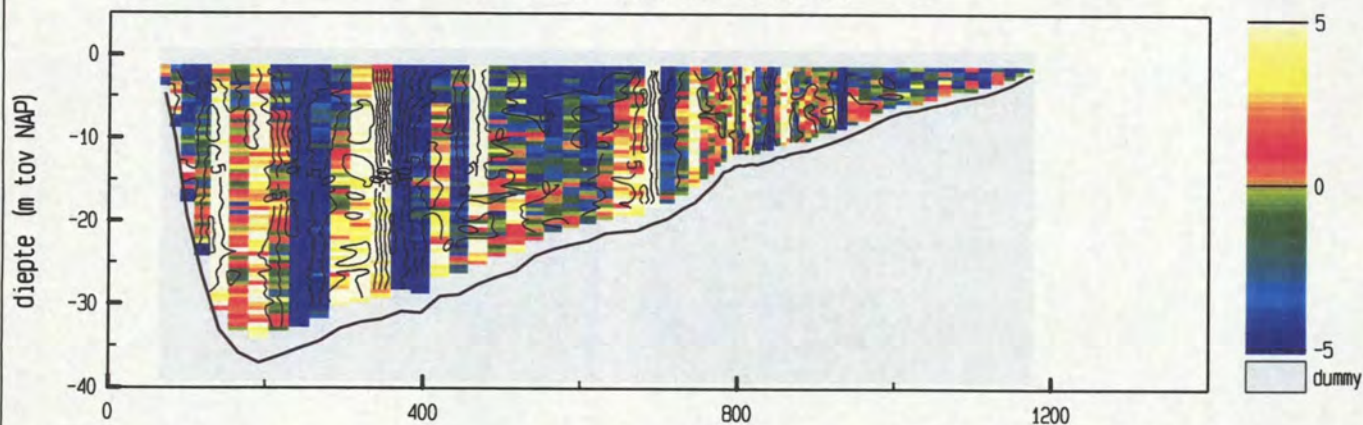

meetgebied



maximum gemiddelde stroom-  
snelheid in de vertikaal

afstand uit nulpunt : 166 m

stroomsnelheid : 135 cm/sec

stroomrichting : 302°

doorstroomoppervlak : 23070 m²

raaidebiet : 26580 m³/sec

adcpfile : 0415069t.val



Pas van Terneuzen dd 25 april 2002  
adcpfile : 0415070t.val

tijd : 1615 - 1622

snelheid loodrecht op de raai (cm/sec)

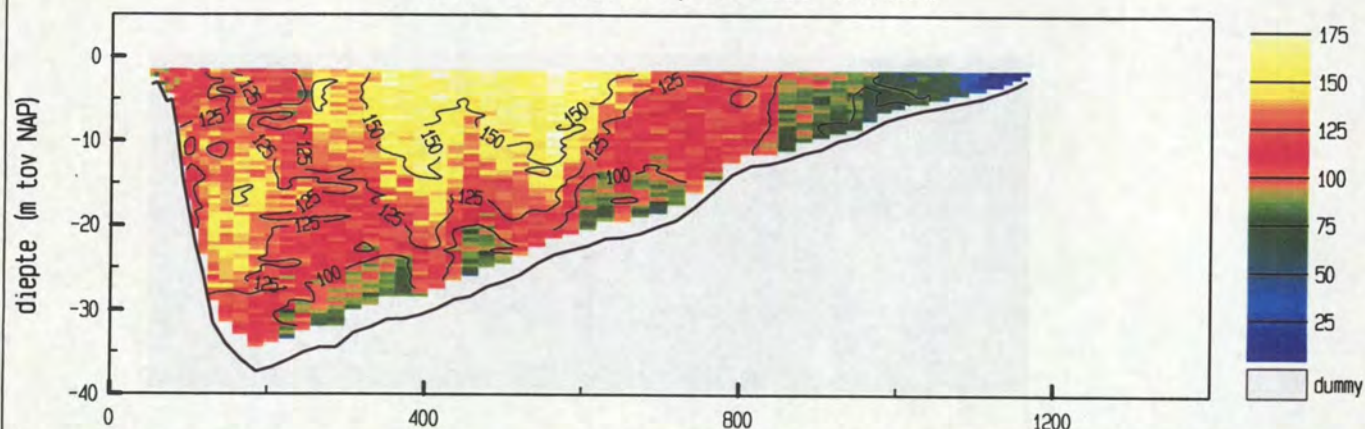

snelheid evenwijdig aan de raai (cm/sec)

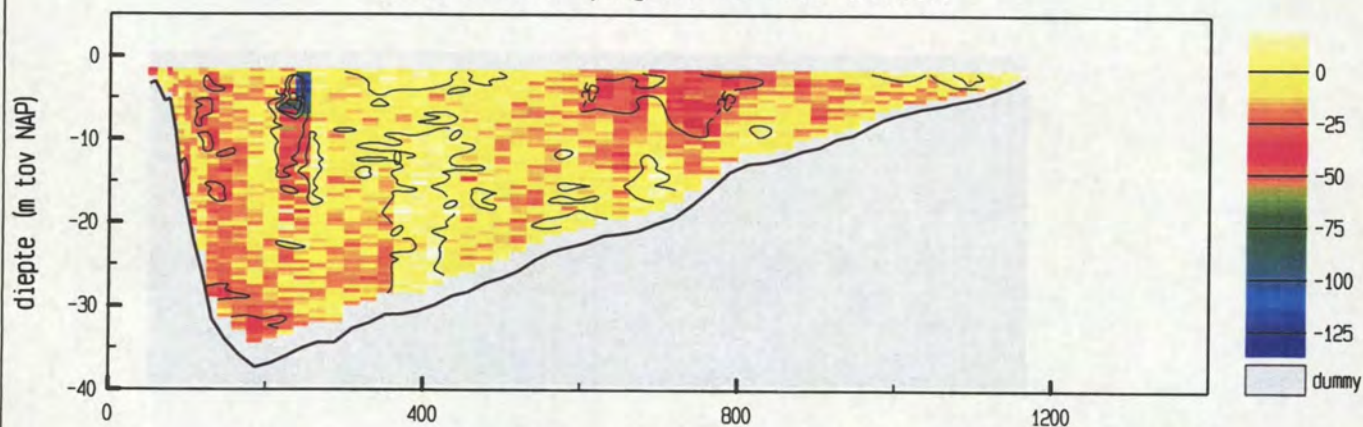

vertikale snelheid (cm/sec)

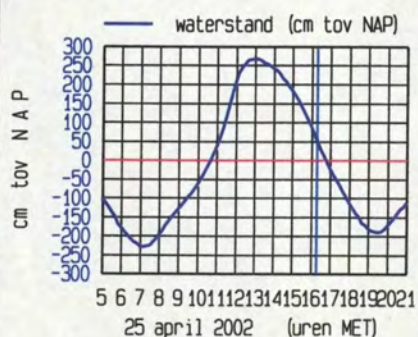
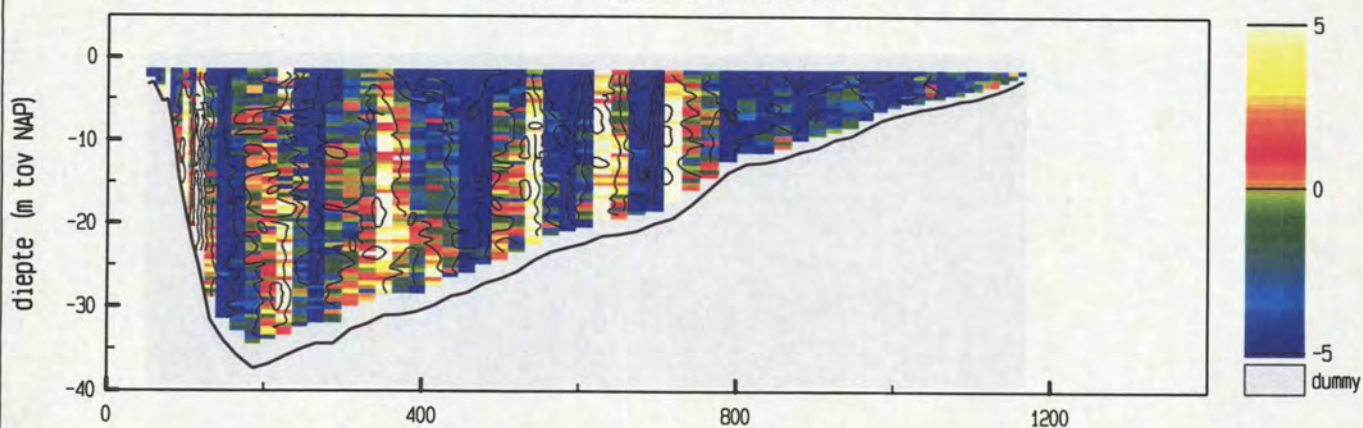

meetgebied

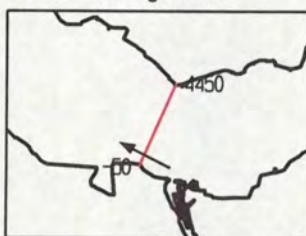

maximum gemiddelde stroom-  
snelheid in de vertikaal

afstand uit nulpunt : 564 m

stroomsnelheid : 148 cm/sec

stroomrichting : 297 °

doorstroomoppervlak : 22935 m<sup>2</sup>

raaidebiet : 26732 m<sup>3</sup>/sec

adcpfile : 0415070t.val



Pas van Terneuzen dd 25 april 2002  
adcpfile : 0415071t.val

tijd : 1623 - 1629

snelheid loodrecht op de raai (cm/sec)

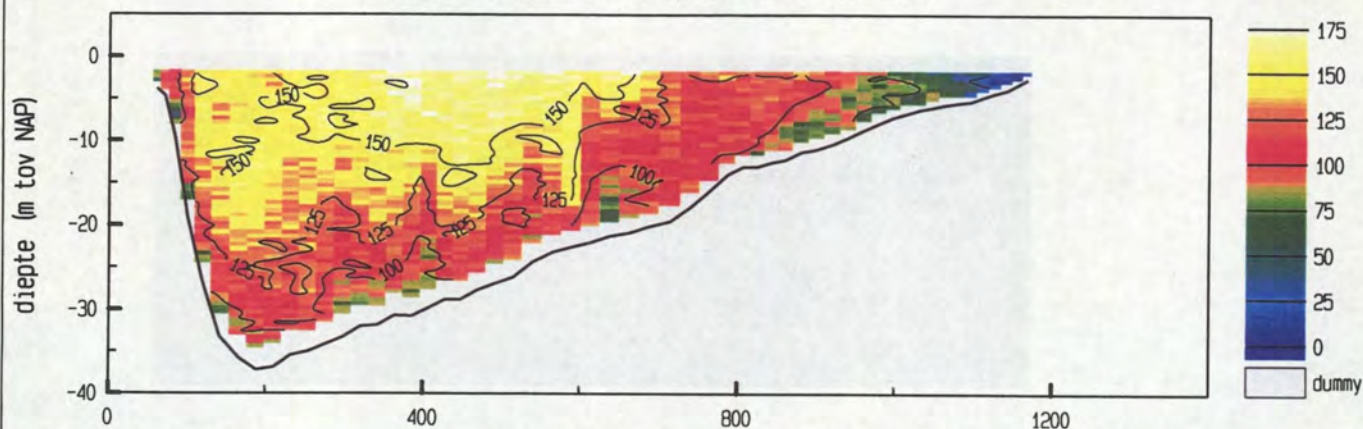

snelheid evenwijdig aan de raai (cm/sec)

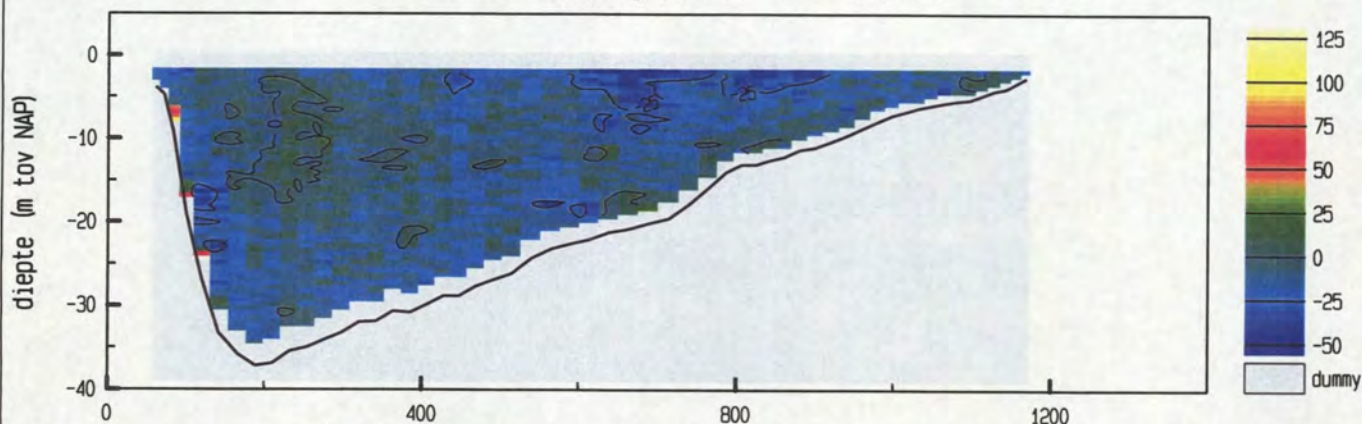

vertikale snelheid (cm/sec)

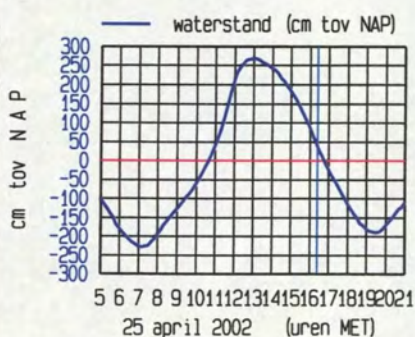
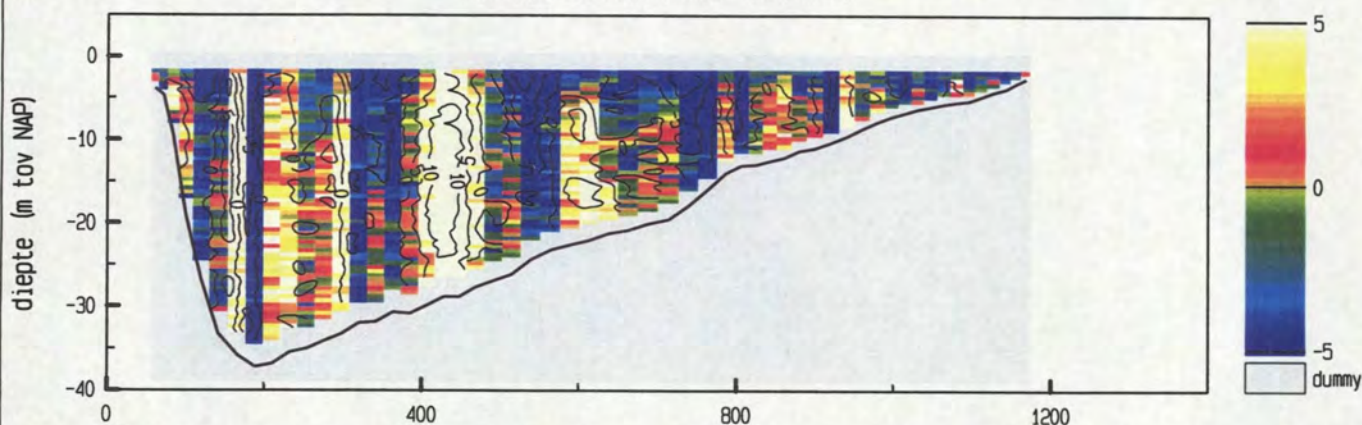

meetgebied



maximum gemiddelde stroom-  
snelheid in de vertikaal

afstand uit nulpunt : 447 m

stroomsnelheid : 142 cm/sec

stroomrichting : 302°

doorstroomoppervlak : 22718 m²

raaidebiet : 27286 m³/sec

adcpfile : 0415071t.val







Pas van Terneuzen dd 25 april 2002  
adcpfile : 0415072t.val

tijd : 1630 - 1636

snelheid loodrecht op de raai (cm/sec)

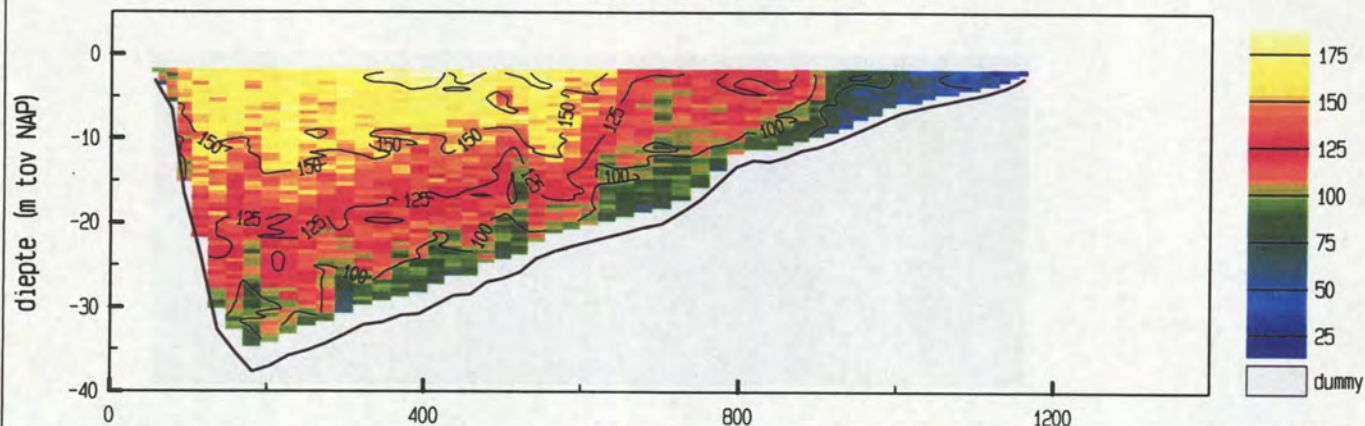

snelheid evenwijdig aan de raai (cm/sec)

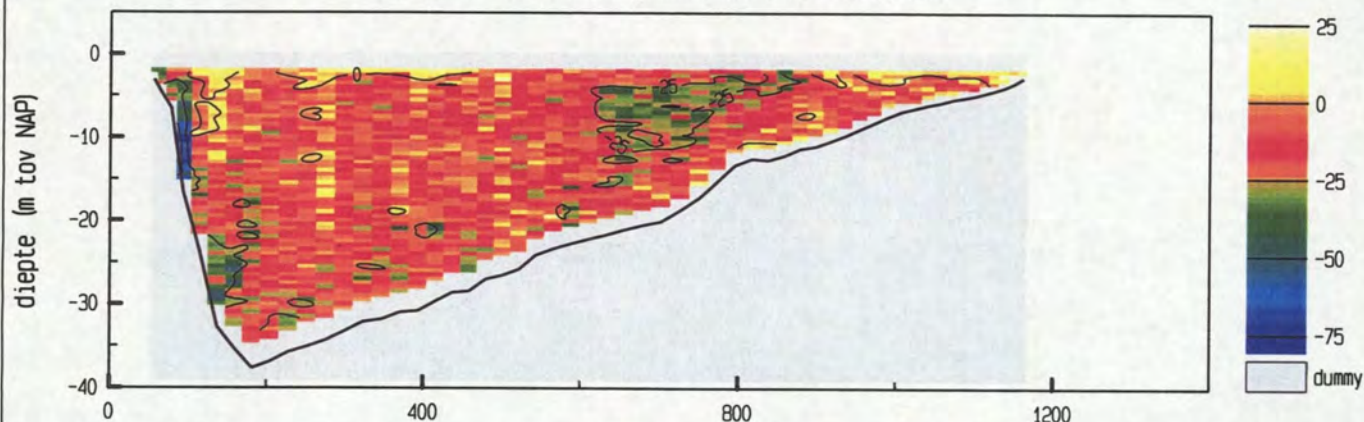

vertikale snelheid (cm/sec)

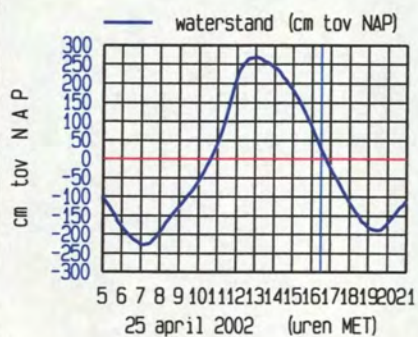
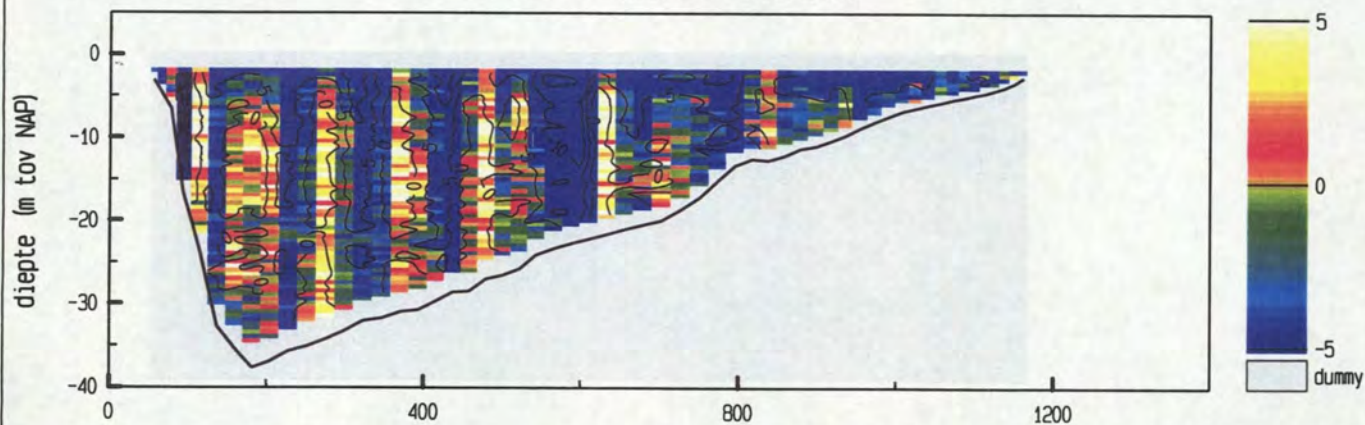

meetgebied

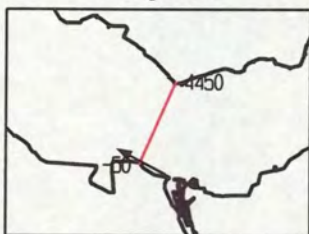

maximum gemiddelde stroom-  
snelheid in de vertikaal

afstand uit nulpunt : 114 m  
stroomsnelheid : 145 cm/sec  
stroomrichting : 299°

doorstroomoppervlak : 22607 m<sup>2</sup>  
raaidebiet : 27124 m<sup>3</sup>/sec

adcpfile : 0415072t.val



Pas van Terneuzen dd 25 april 2002  
adcpfile : 0415073t.val

tijd : 1637 - 1643

snelheid loodrecht op de raai (cm/sec)

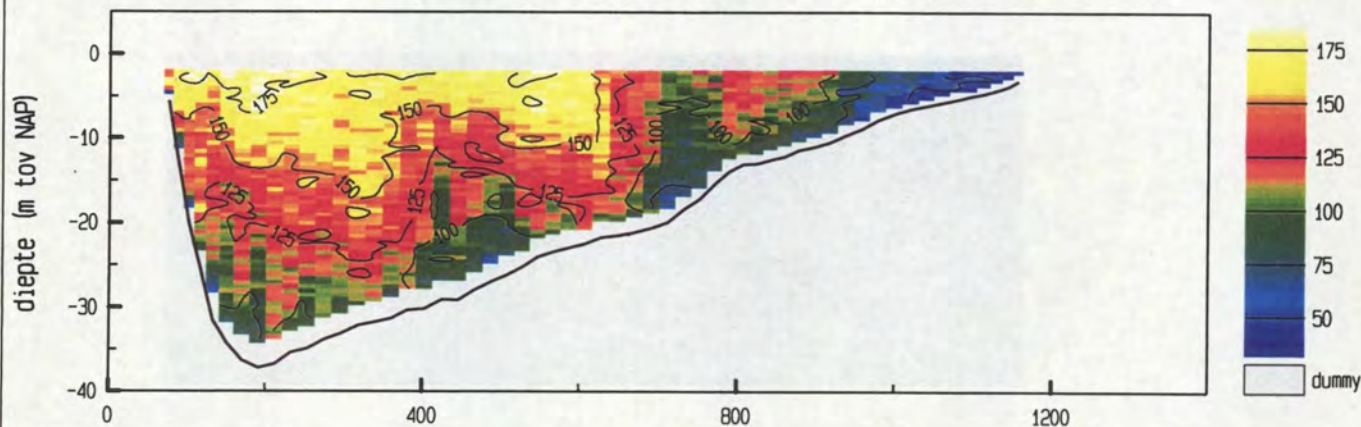

snelheid evenwijdig aan de raai (cm/sec)

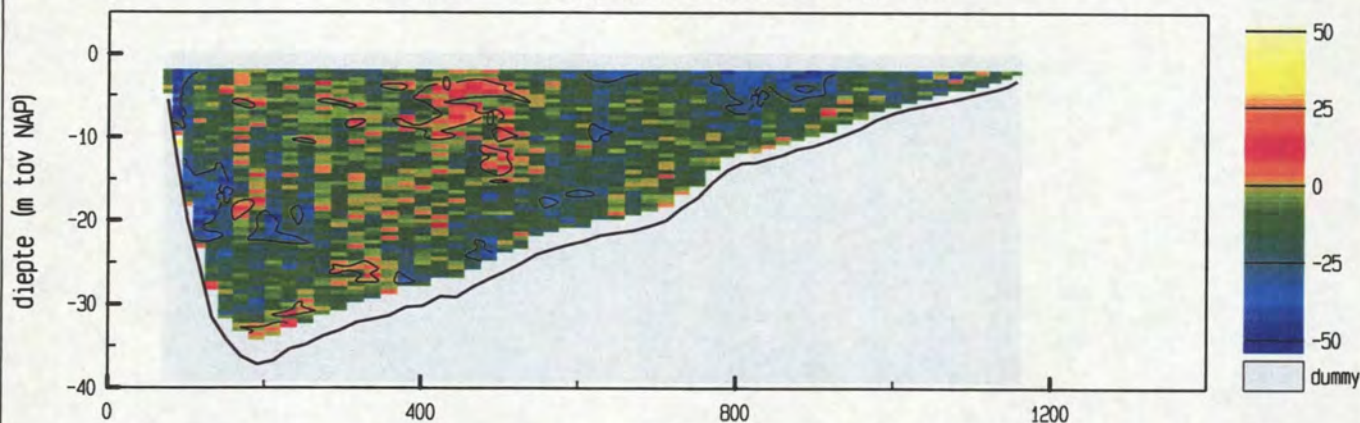

vertikale snelheid (cm/sec)

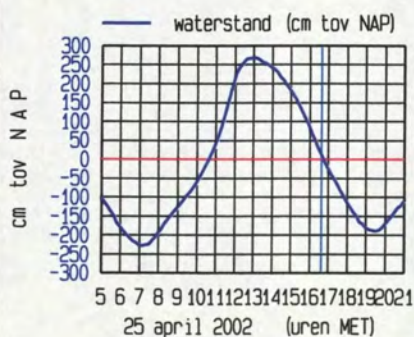
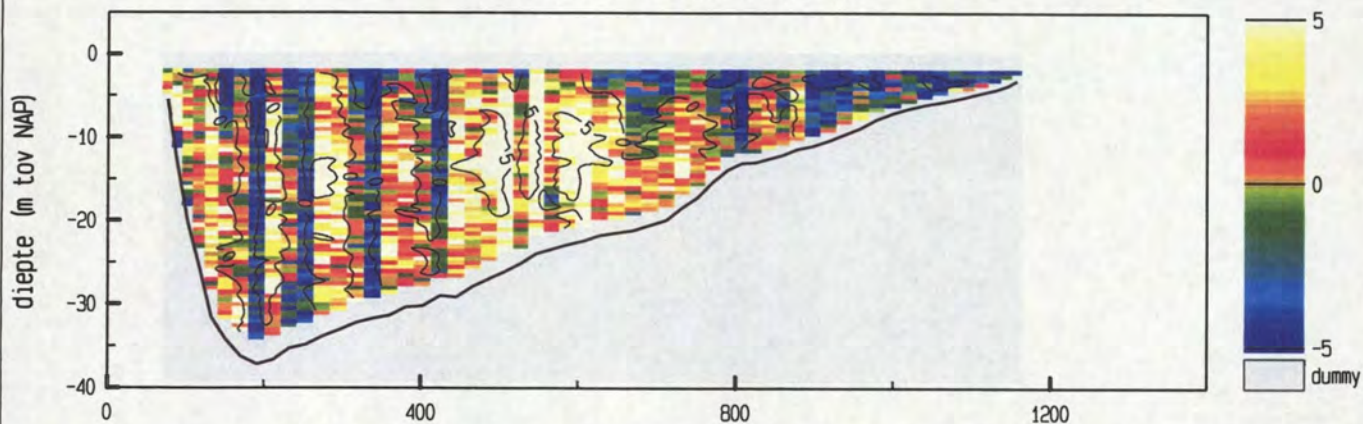

meetgebied

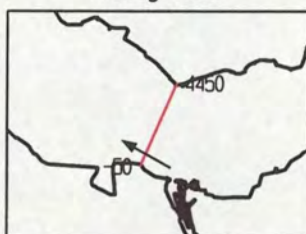

maximum gemiddelde stroom-  
snelheid in de vertikaal

afstand uit nulpunt : 607 m

stroomsnelheid : 148 cm/sec

stroomrichting : 300 °

doorstroomoppervlak : 22418 m<sup>2</sup>

raaidebiet : 27399 m<sup>3</sup>/sec

adcpfile : 0415073t.val



Pas van Terneuzen dd 25 april 2002  
adcpfile : 0415074t.val

tijd : 1643 - 1650

snelheid loodrecht op de raai (cm/sec)

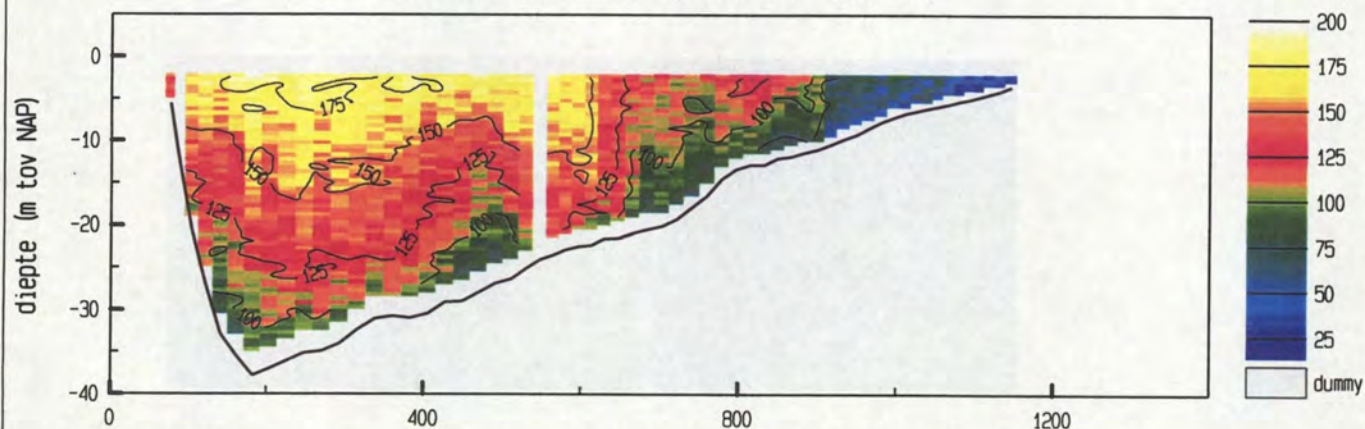

snelheid evenwijdig aan de raai (cm/sec)

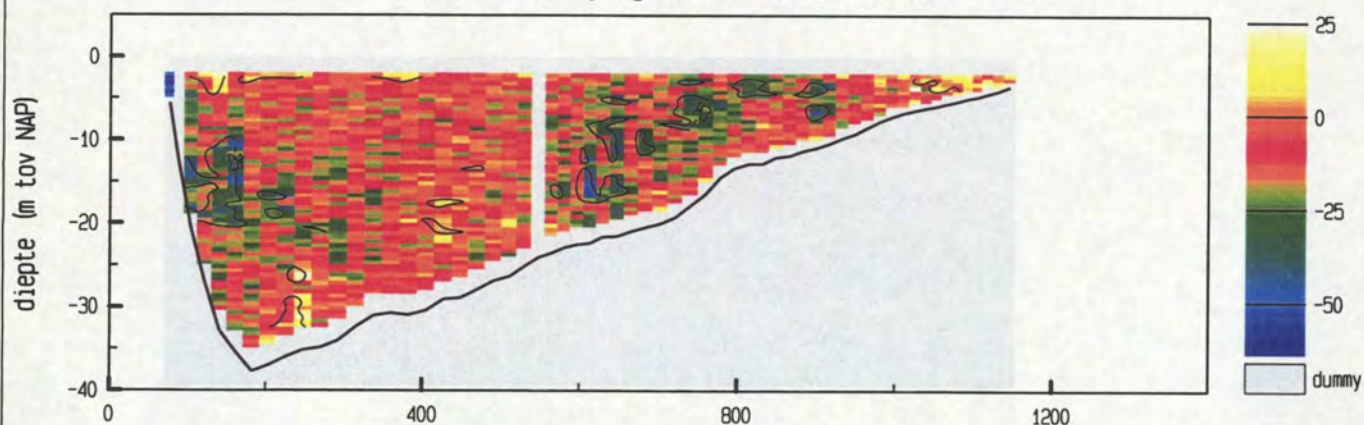

vertikale snelheid (cm/sec)

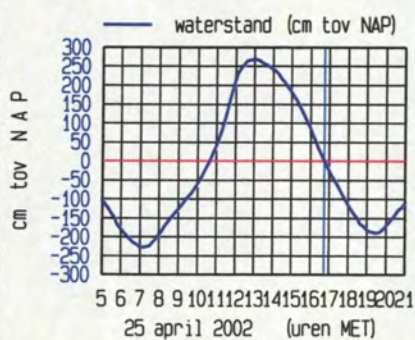
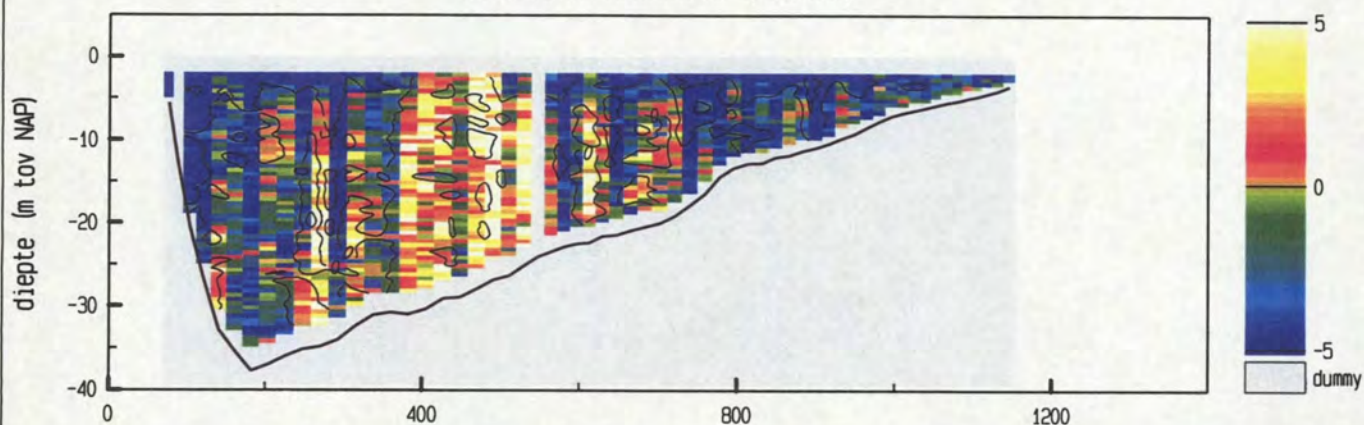

meetgebied

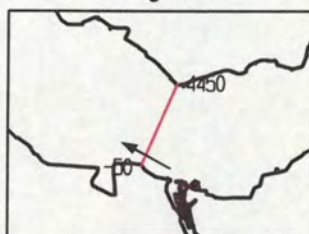

maximum gemiddelde stroom-  
snelheid in de vertikaal

afstand uit nulpunt : 565 m

stroomsnelheid : 146 cm/sec

stroomrichting : 299°

doorstroomoppervlak : 22238 m<sup>2</sup>

raaidebiet : 27244 m<sup>3</sup>/sec

adcpfile : 0415074t.val



Pas van Terneuzen dd 25 april 2002  
adcpfile : 0415075t.val

tijd : 1651 - 1657

snelheid loodrecht op de raai (cm/sec)

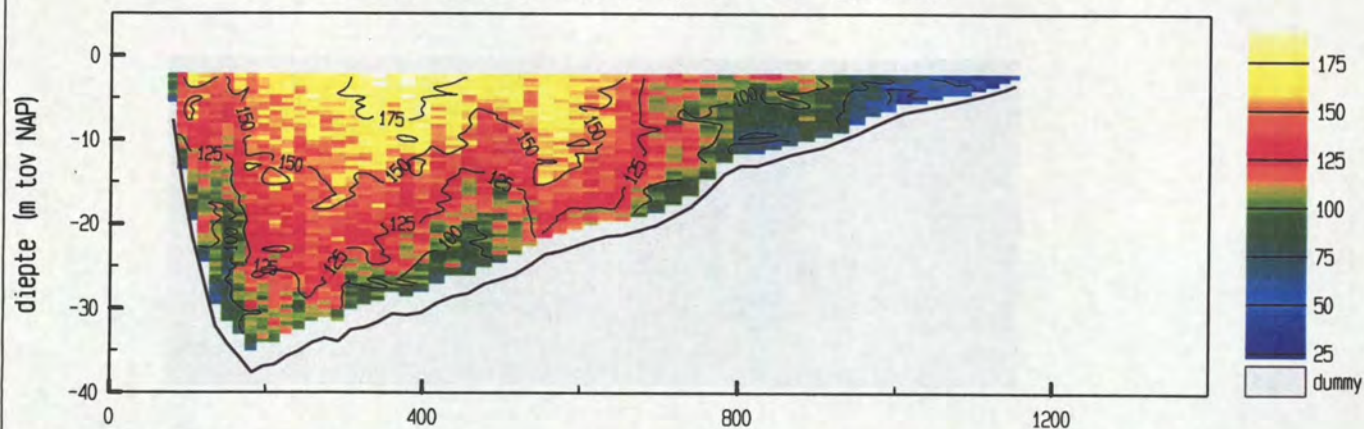

snelheid evenwijdig aan de raai (cm/sec)

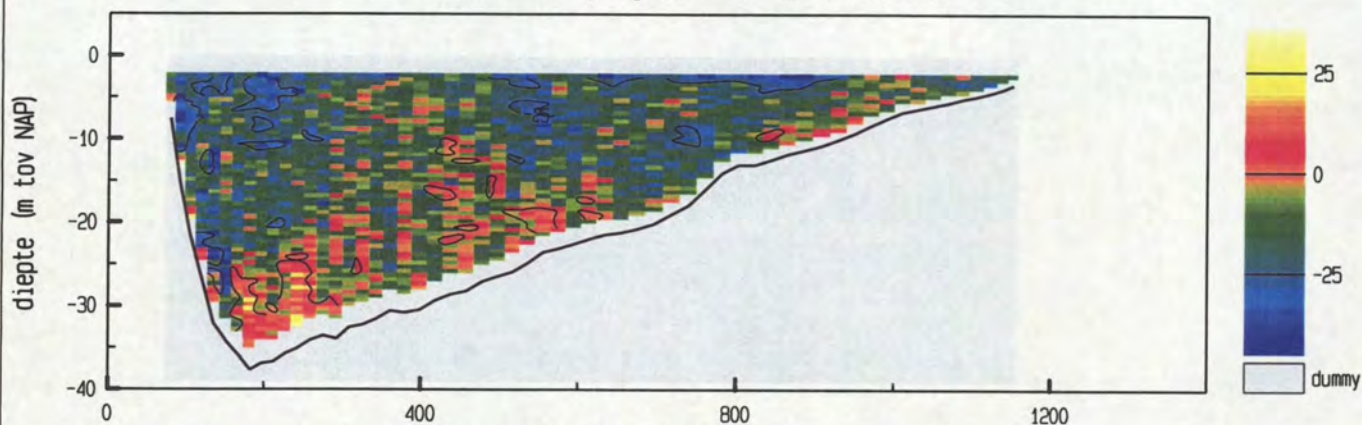

vertikale snelheid (cm/sec)

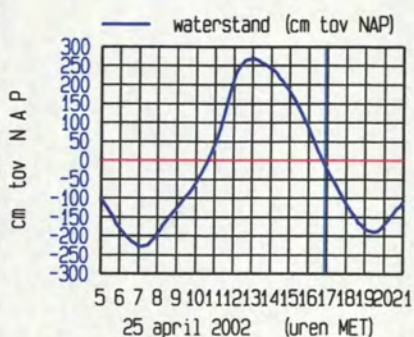
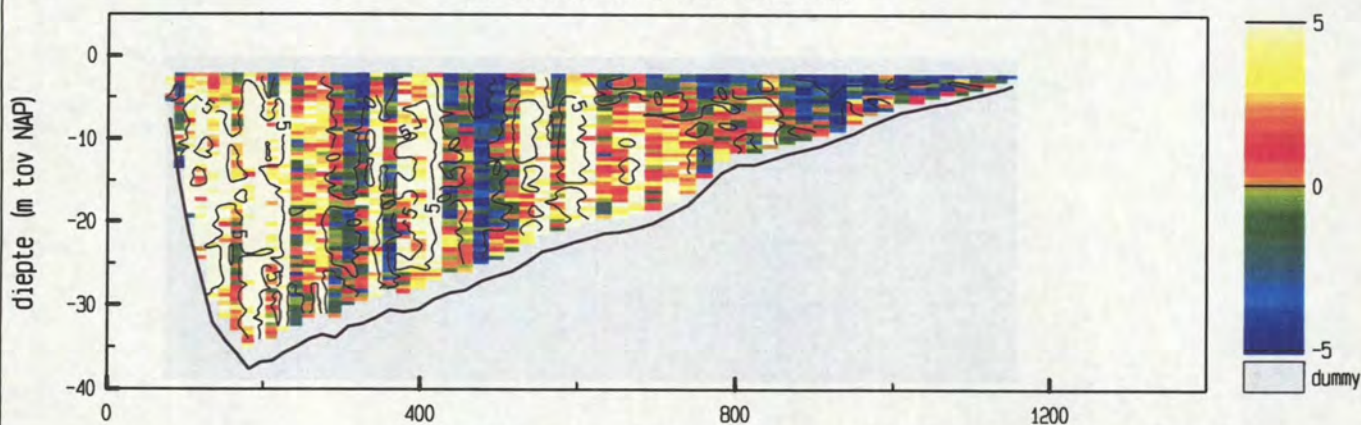

meetgebied



maximum gemiddelde stroom-  
snelheid in de vertikaal

afstand uit nulpunt : 555 m

stroomsnelheid : 152 cm/sec

stroomrichting : 299°

doorstroomoppervlak : 22056 m²

raaidebiet : 26946 m³/sec

adcpfile : 0415075t.val



Pas van Terneuzen dd 25 april 2002  
adcpfile : 0415076t.val

tijd : 1701 - 1707

snelheid loodrecht op de raai (cm/sec)

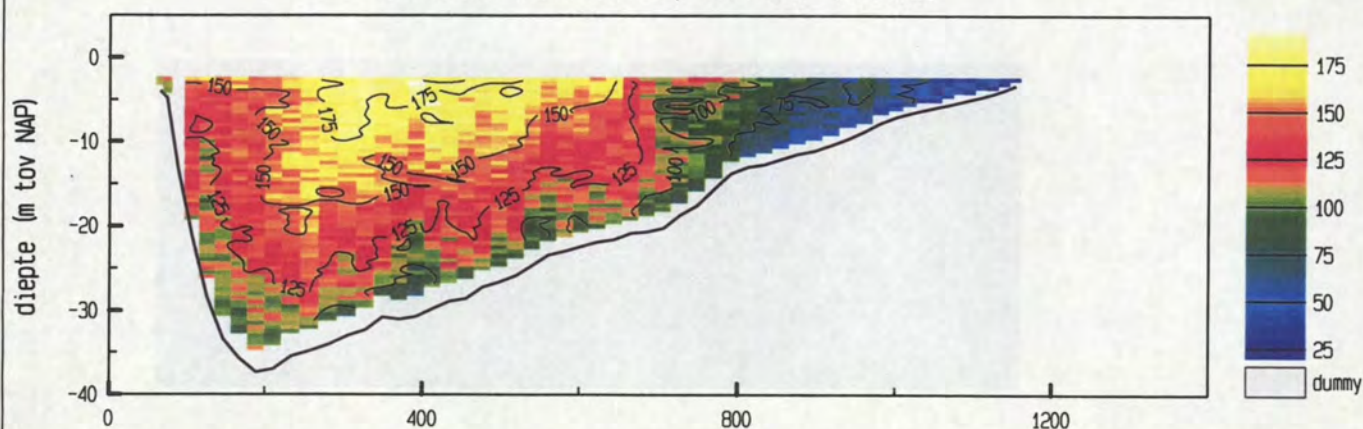

snelheid evenwijdig aan de raai (cm/sec)

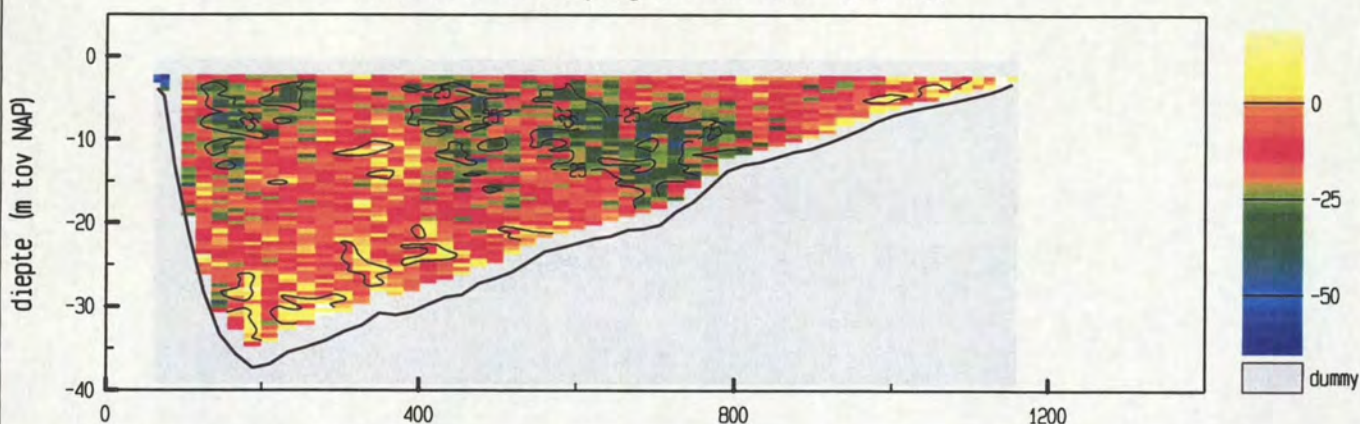

vertikale snelheid (cm/sec)

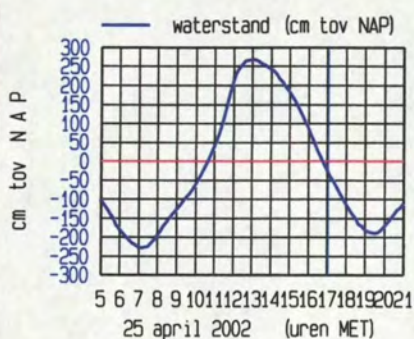
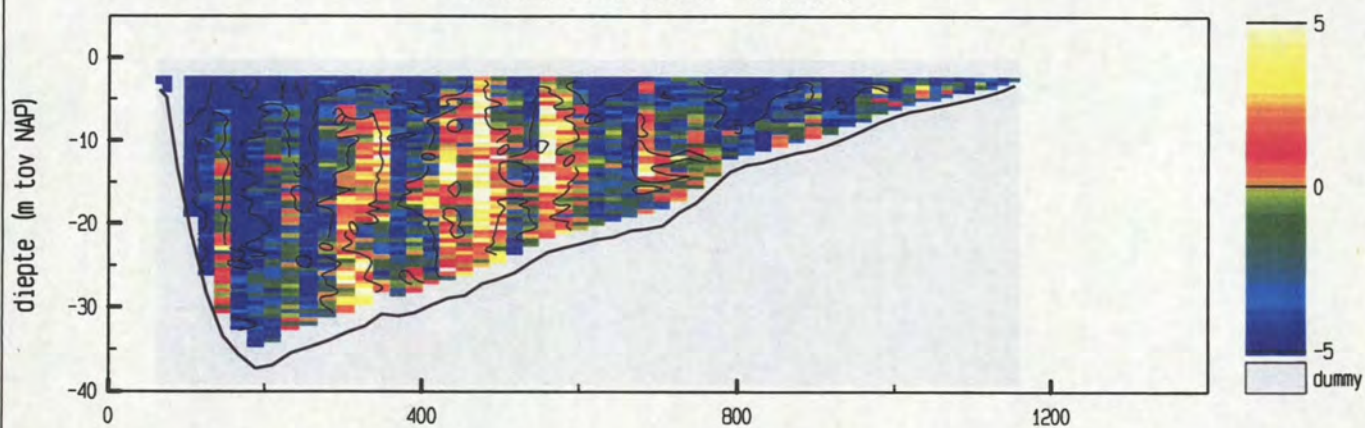

meetgebied

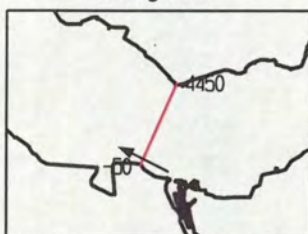

maximum gemiddelde stroom-  
snelheid in de vertikaal

afstand uit nulpunt : 329 m

stroomsnelheid : 147 cm/sec

stroomrichting : 297 °

doorstroomoppervlak : 21955 m<sup>2</sup>

raaidebiet : 26606 m<sup>3</sup>/sec

adcpfile : 0415076t.val







Pas van Terneuzen dd 25 april 2002  
adcpfile : 0415077t.val

tijd : 1708 - 1714

snelheid loodrecht op de raai (cm/sec)

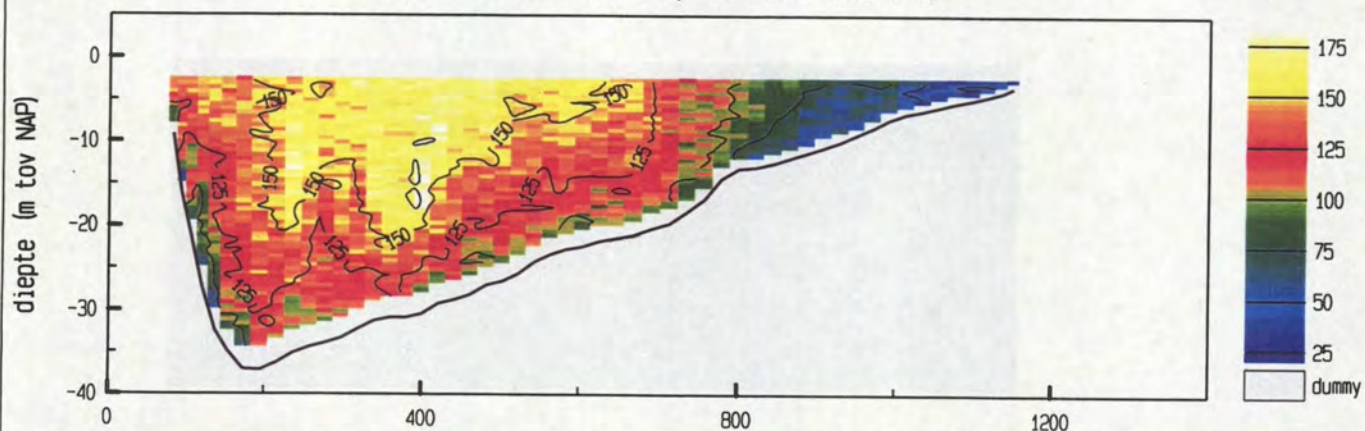

snelheid evenwijdig aan de raai (cm/sec)

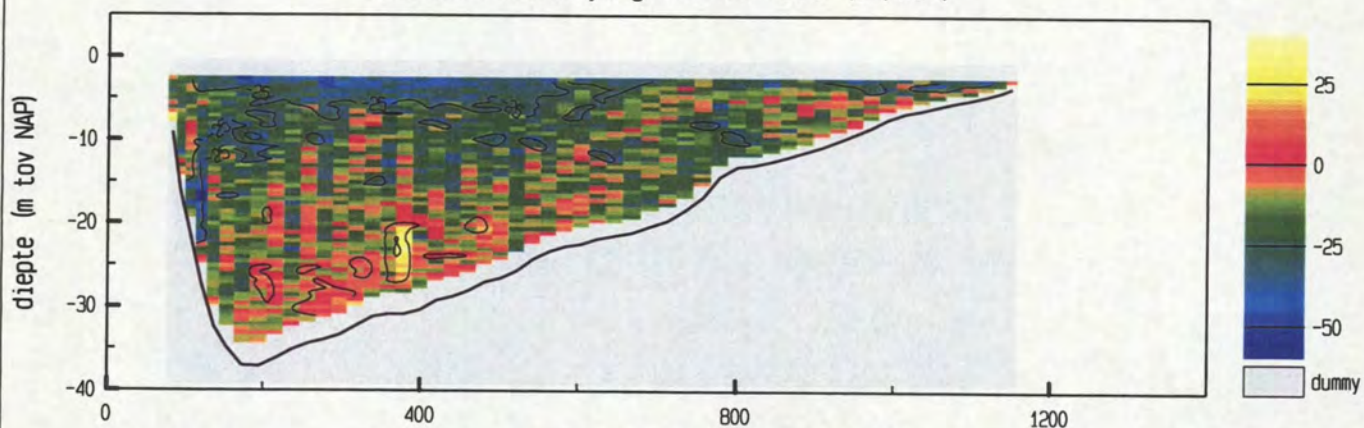

vertikale snelheid (cm/sec)

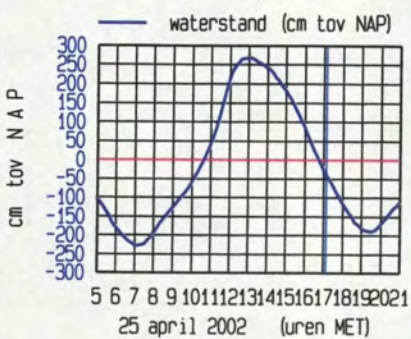
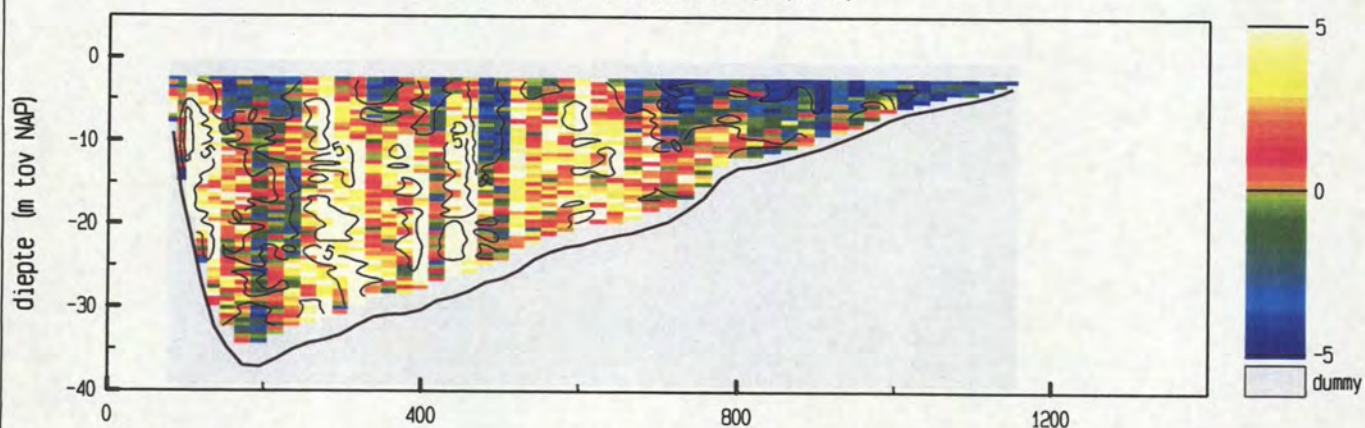

maximum gemiddelde stroom-  
snelheid in de vertikaal

afstand uit nulpunt : 400 m

stroomsnelheid : 152 cm/sec

stroomrichting : 301°

doorstroomoppervlak : 21746 m²

raaidebiet : 26562 m³/sec

adcpfile : 0415077t.val







Pas van Terneuzen dd 25 april 2002  
adcpfile : 0415078t.val

tijd : 1715 - 1721

snelheid loodrecht op de raai (cm/sec)

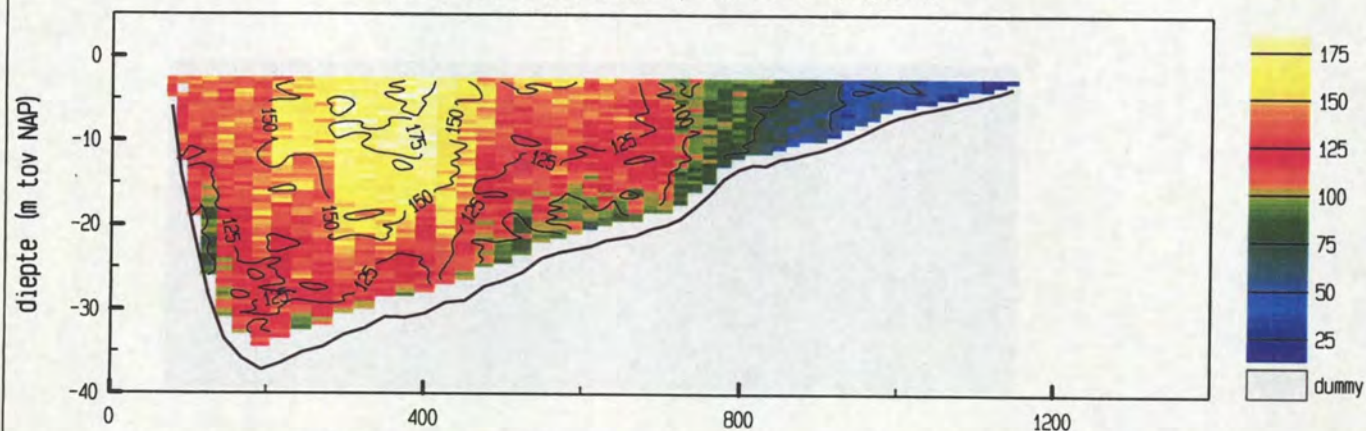

snelheid evenwijdig aan de raai (cm/sec)

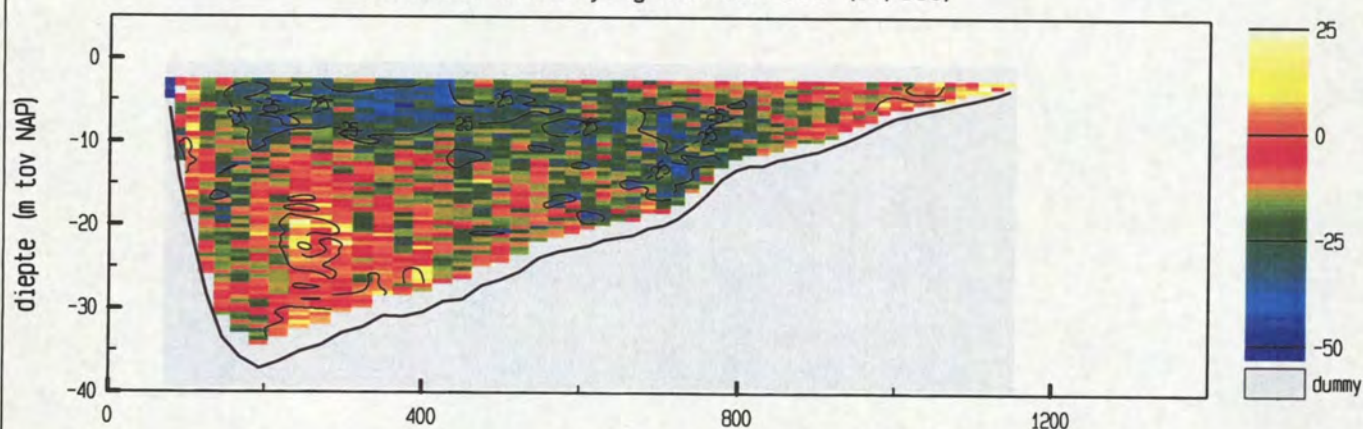

vertikale snelheid (cm/sec)

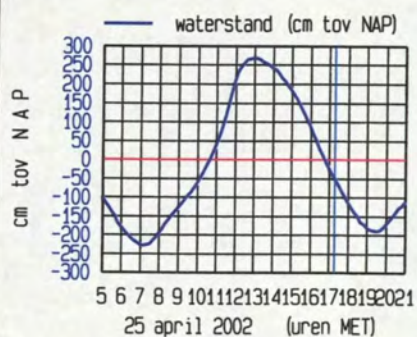
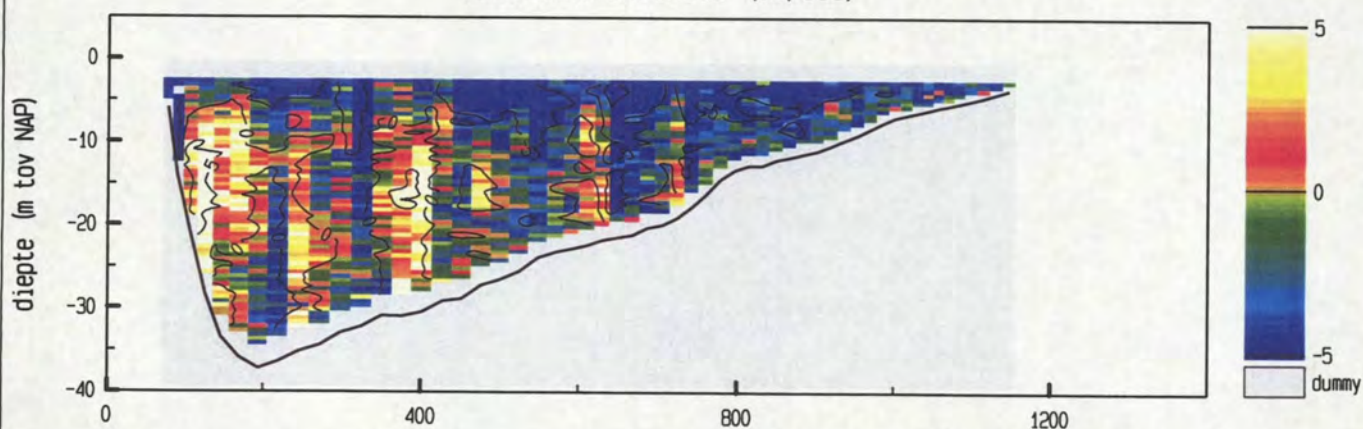

meetgebied



maximum gemiddelde stroom-  
snelheid in de vertikaal

afstand uit nulpunt : 351 m

stroomsnelheid : 153 cm/sec

stroomrichting : 299°

doorstroomoppervlak : 21639 m²

raaidebiet : 25829 m³/sec

adcpfile : 0415078t.val



Pas van Terneuzen dd 25 april 2002  
adcpfile : 0415079t.val

tijd : 1723 - 1730

snelheid loodrecht op de raai (cm/sec)

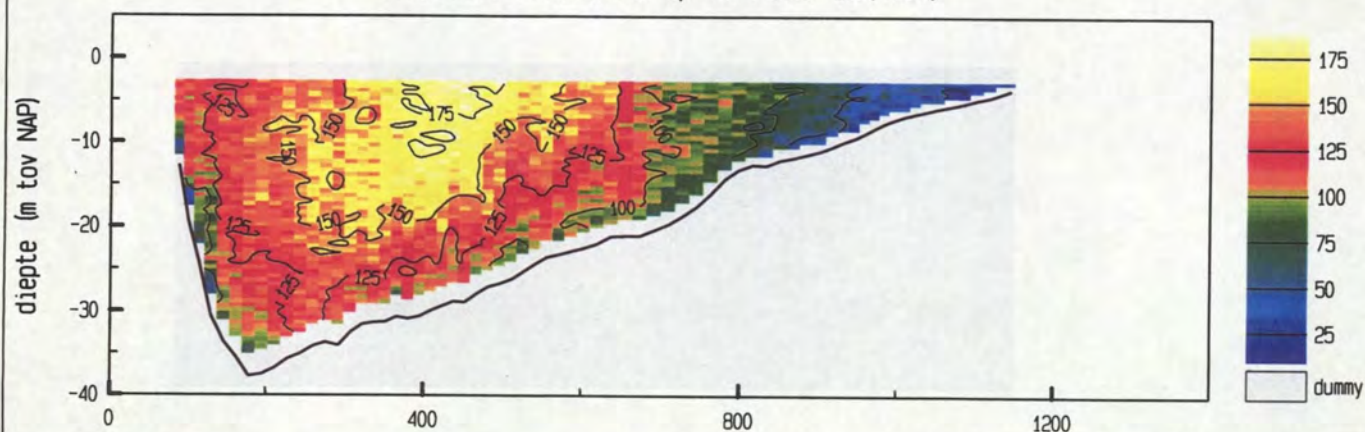

snelheid evenwijdig aan de raai (cm/sec)

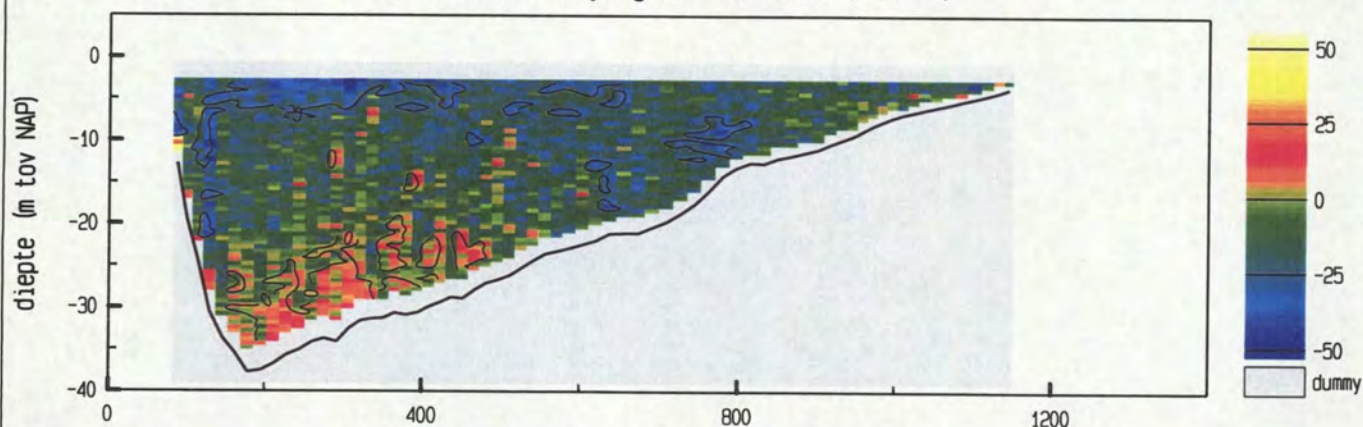

vertikale snelheid (cm/sec)

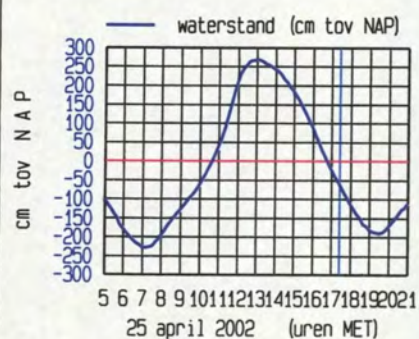
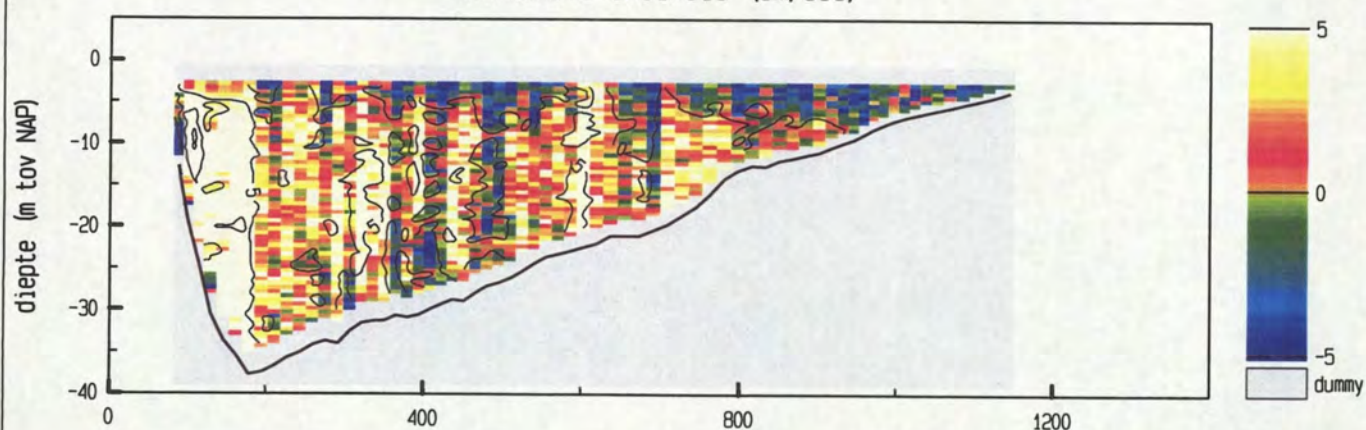

maximum gemiddelde stroom-  
snelheid in de vertikaal

afstand uit nulpunt : 423 m

stroomsnelheid : 154 cm/sec

stroomrichting : 298 °

doorstroomoppervlak : 21457 m<sup>2</sup>

raaidebiet : 25285 m<sup>3</sup>/sec

adcpfile : 0415079t.val



Pas van Terneuzen dd 25 april 2002  
adcpfile : 0415080t.val

tijd : 1733 - 1739

snelheid loodrecht op de raai (cm/sec)

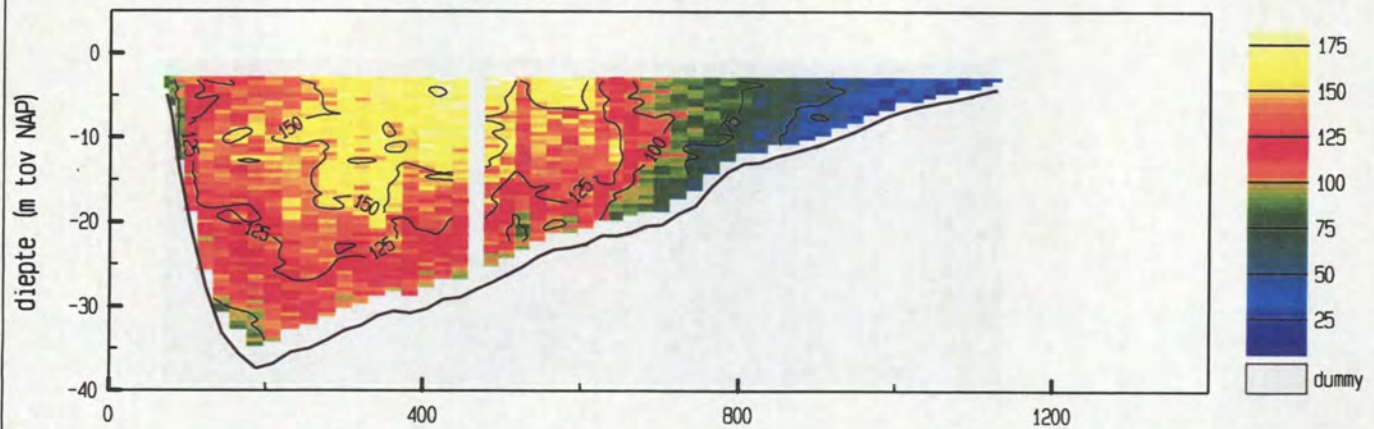

snelheid evenwijdig aan de raai (cm/sec)

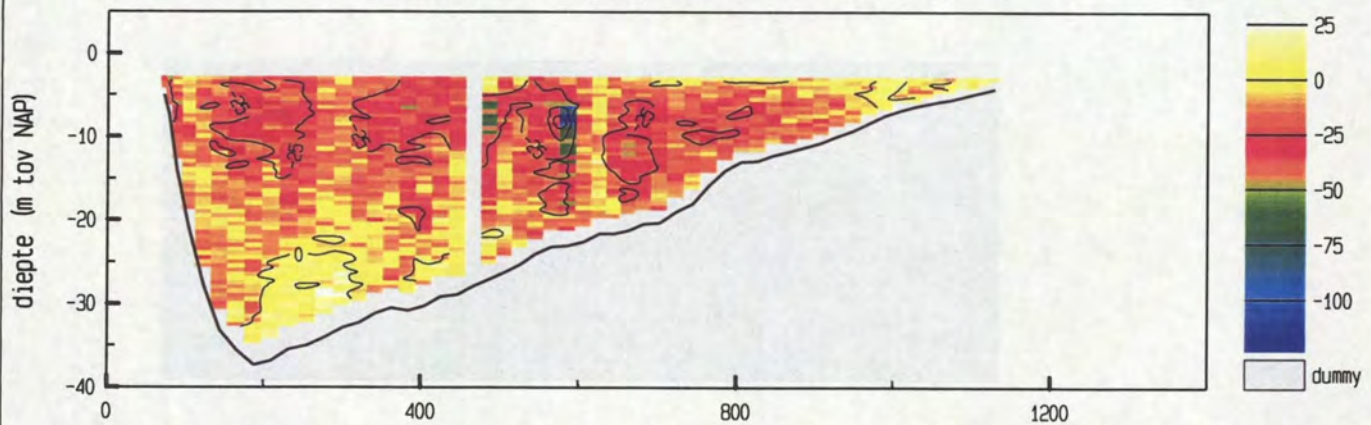

vertikale snelheid (cm/sec)

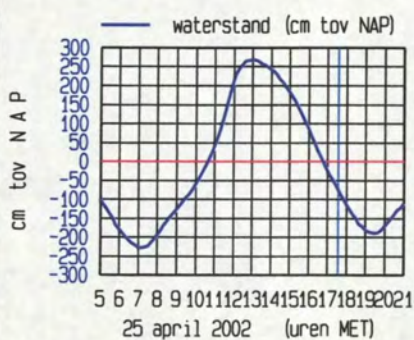
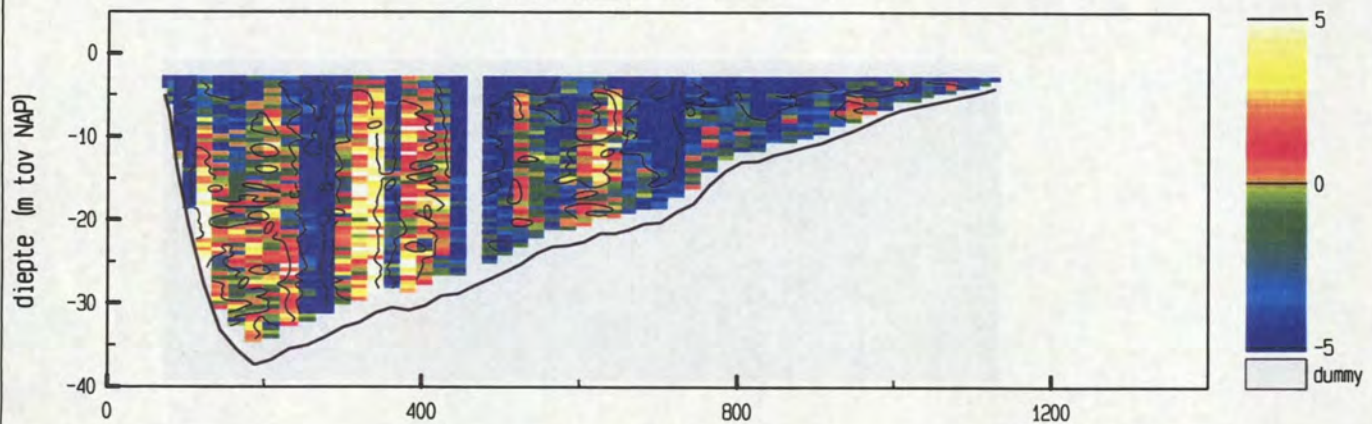

meetgebied

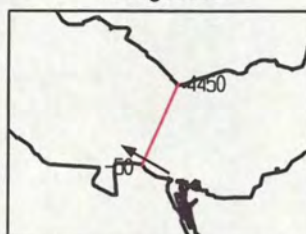

maximum gemiddelde stroom-  
snelheid in de vertikaal

afstand uit nulpunt : 343 m

stroomsnelheid : 147 cm/sec

stroomrichting : 300°

doorstroomoppervlak : 21321 m<sup>2</sup>

raaidebiet : 24483 m<sup>3</sup>/sec

adcpfile : 0415080t.val



Pas van Terneuzen dd 25 april 2002  
adcpfile : 0415081t.val

tijd : 1740 - 1746

snelheid loodrecht op de raai (cm/sec)

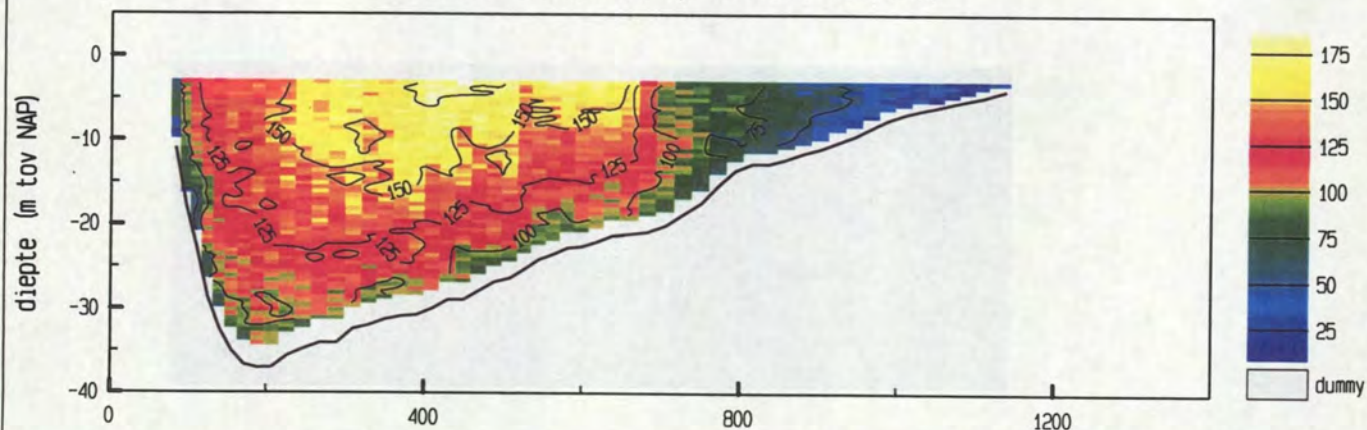

snelheid evenwijdig aan de raai (cm/sec)

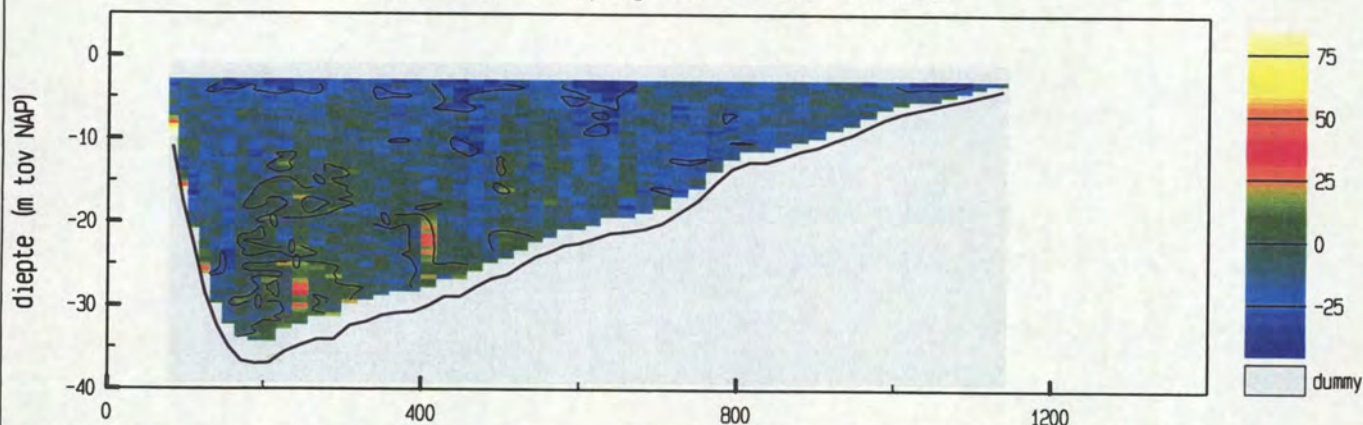

vertikale snelheid (cm/sec)

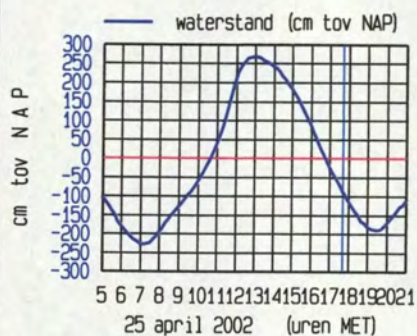
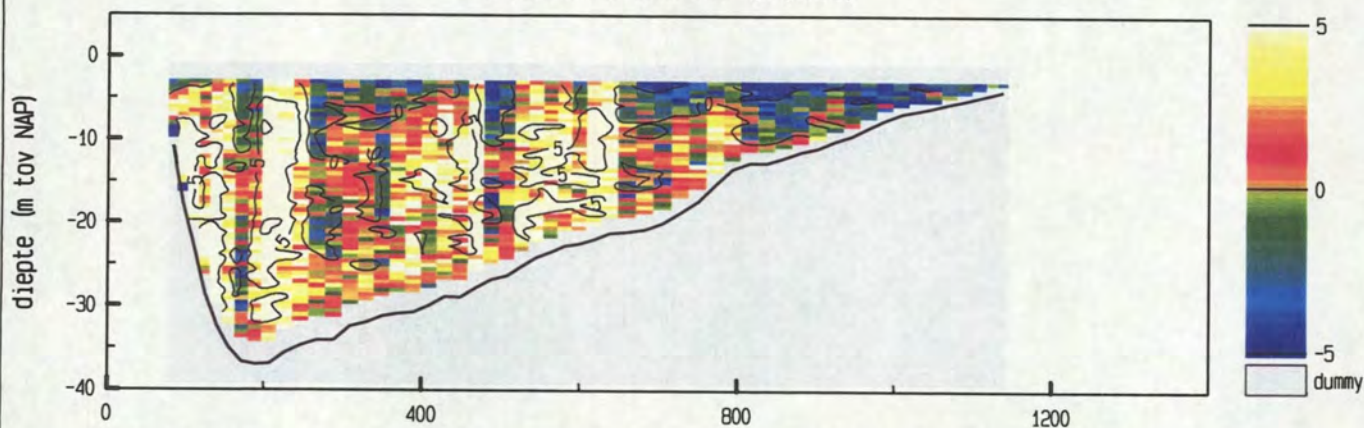

meetgebied

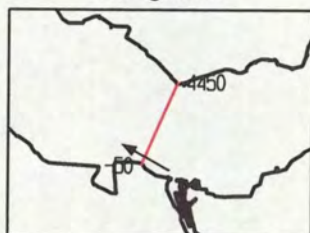

maximum gemiddelde stroom-  
snelheid in de vertikaal

afstand uit nulpunt : 390 m

stroomsnelheid : 144 cm/sec

stroomrichting : 299°

doorstroomoppervlak : 21224 m²

raaidebiet : 24115 m³/sec

adcpfile : 0415081t.val







Pas van Terneuzen dd 25 april 2002  
adcpfile : 0415082t.val

tijd : 1750 - 1756

snelheid loodrecht op de raai (cm/sec)

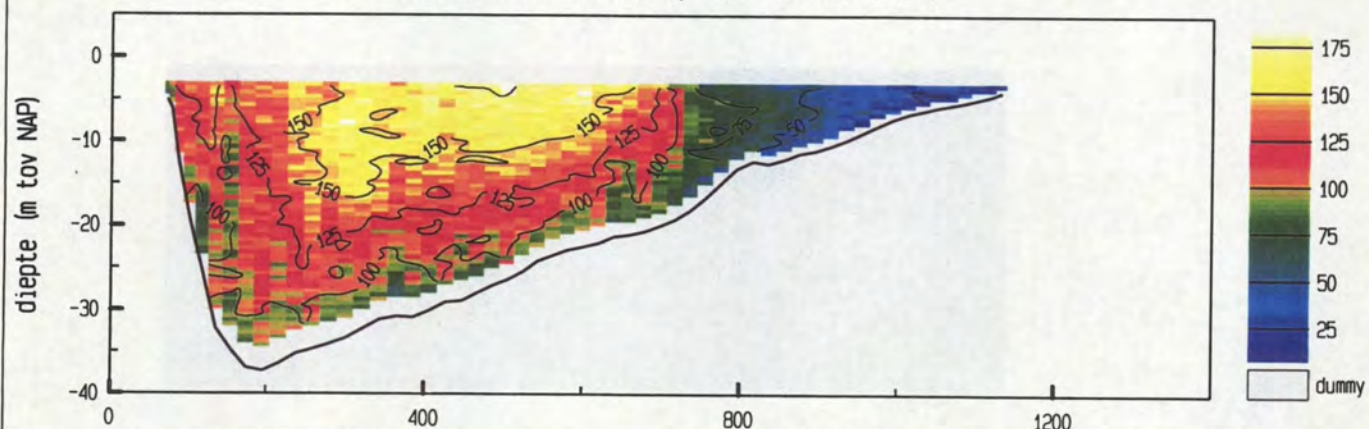

snelheid evenwijdig aan de raai (cm/sec)

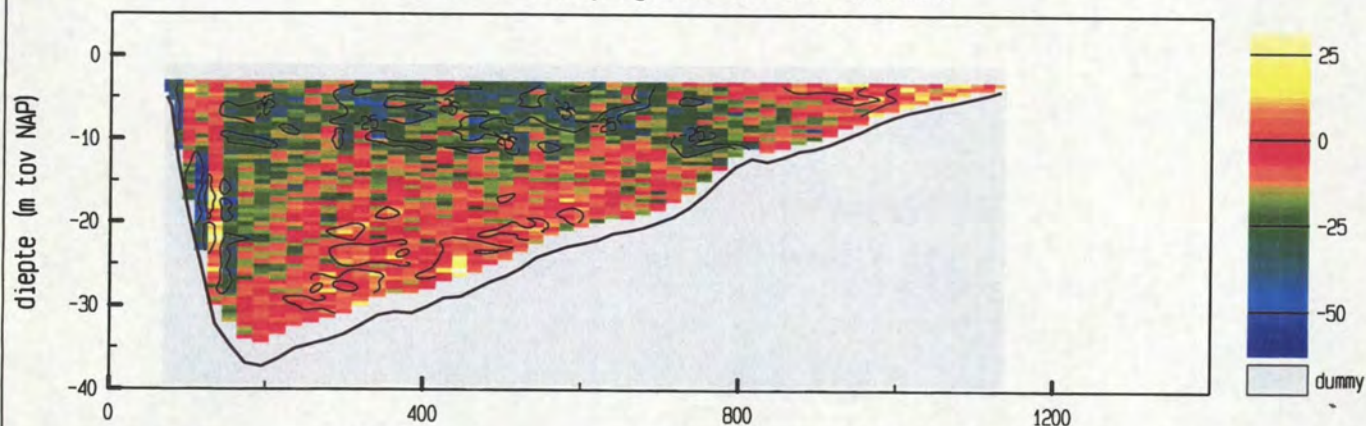

vertikale snelheid (cm/sec)

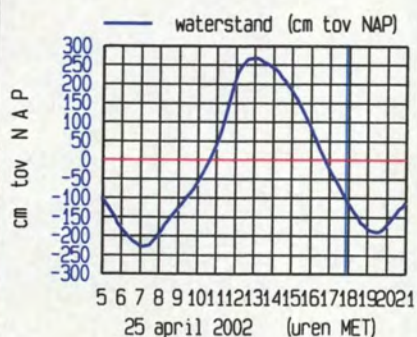
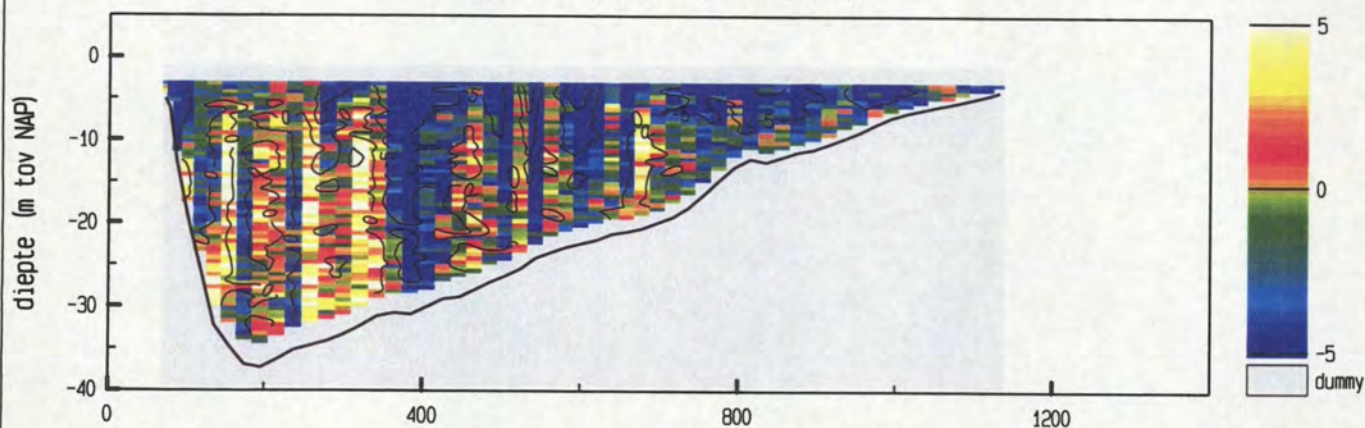

maximum gemiddelde stroom-  
snelheid in de vertikaal

afstand uit nulpunt : 504 m

stroomsnelheid : 140 cm/sec

stroomrichting : 300°

doorstroomoppervlak : 21028 m²

raaidebiet : 23224 m³/sec

adcpfile : 0415082t.val







Pas van Terneuzen dd 25 april 2002  
adcpfile : 0415083t.val

tijd : 1757 - 1804

snelheid loodrecht op de raai (cm/sec)

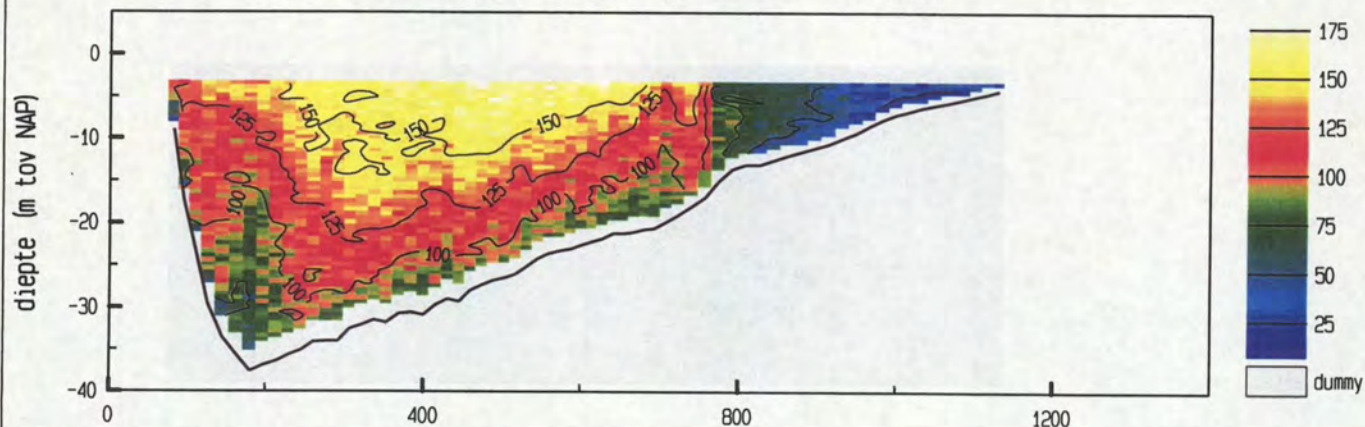

snelheid evenwijdig aan de raai (cm/sec)

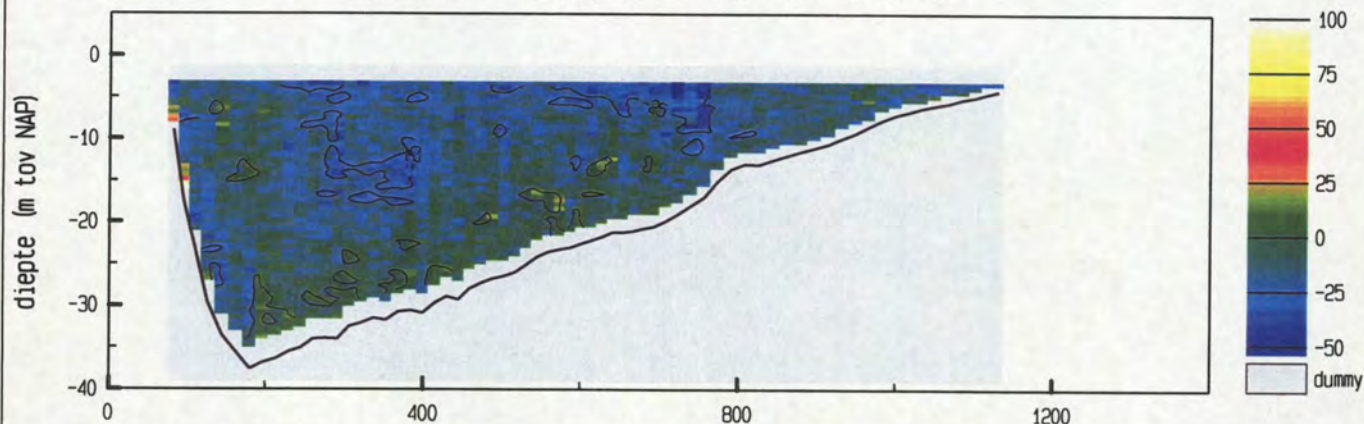

vertikale snelheid (cm/sec)

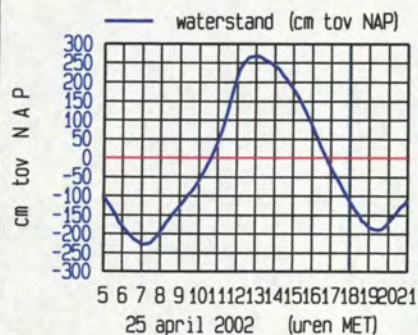
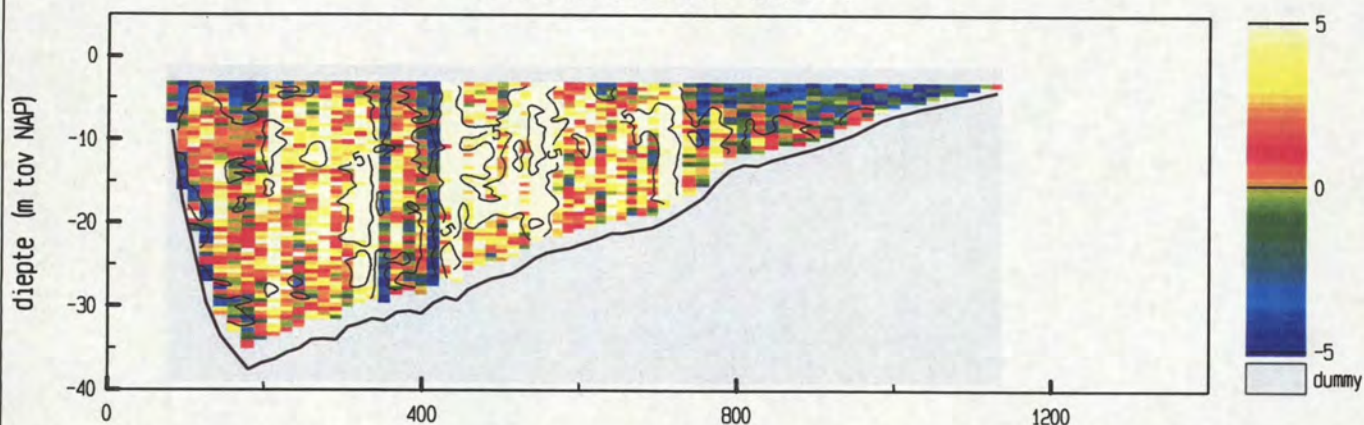

maximum gemiddelde stroom-  
snelheid in de vertikaal

afstand uit nulpunt : 472 m

stroomsnelheid : 135 cm/sec

stroomrichting : 300°

doorstroomoppervlak : 20965 m<sup>2</sup>

raaidebiet : 22763 m<sup>3</sup>/sec

adcpfile : 0415083t.val



Pas van Terneuzen dd 25 april 2002  
adcpfile : 0415084t.val

tijd : 1812 - 1819

snelheid loodrecht op de raai (cm/sec)

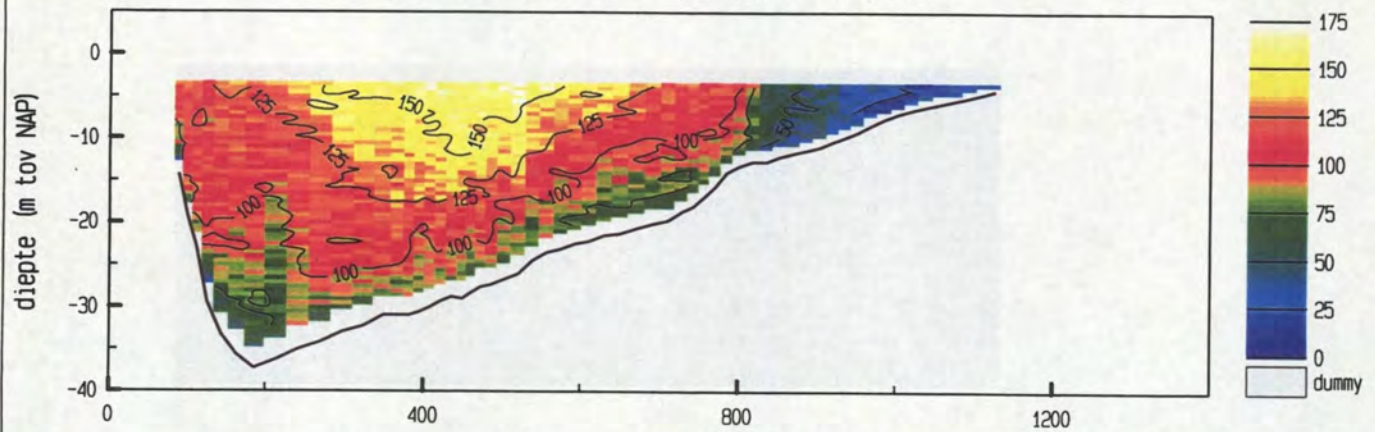

snelheid evenwijdig aan de raai (cm/sec)

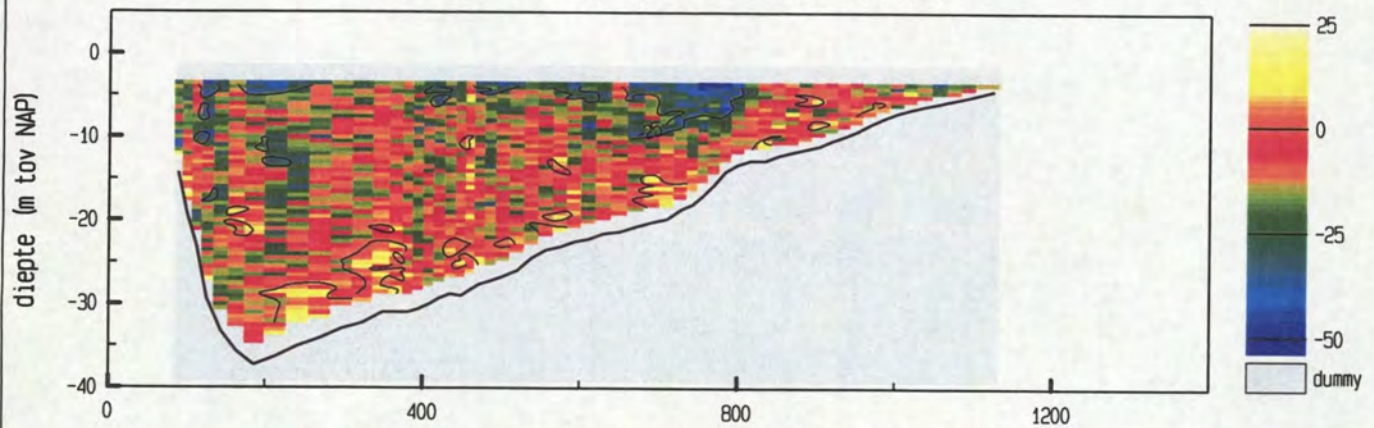

vertikale snelheid (cm/sec)

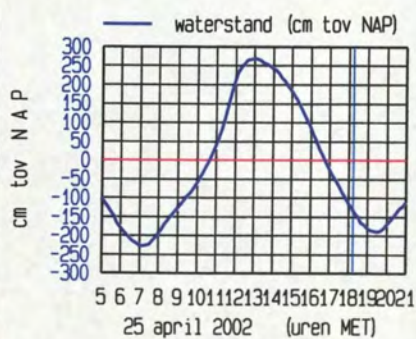
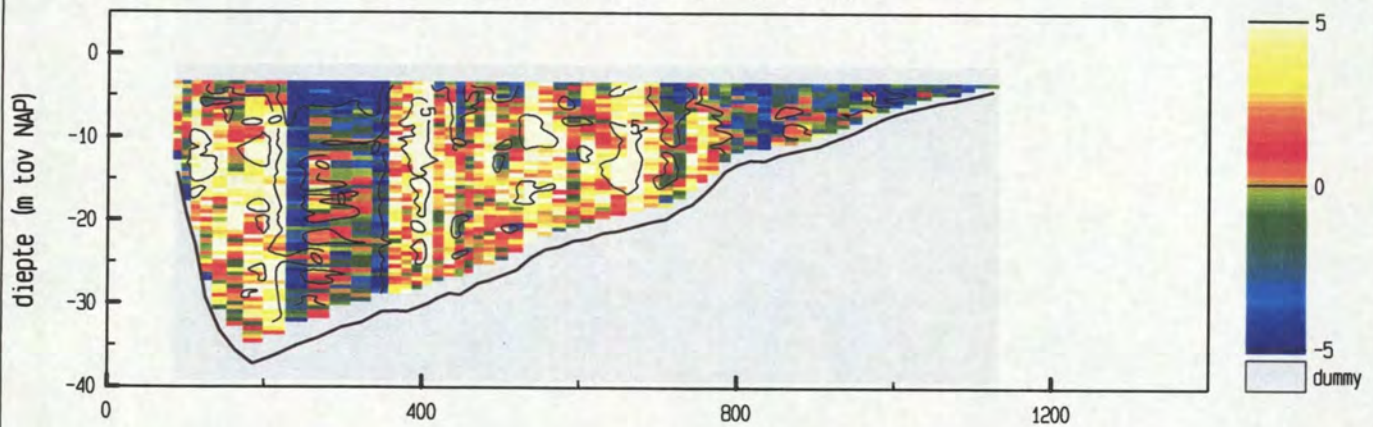

meetgebied

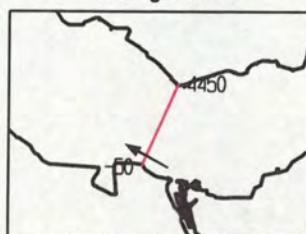

maximum gemiddelde stroom-  
snelheid in de vertikaal

afstand uit nulpunt : 520 m

stroomsnelheid : 128 cm/sec

stroomrichting : 299 °

doorstroomoppervlak : 20636 m<sup>2</sup>

raaidebiet : 20881 m<sup>3</sup>/sec

adcpfile : 0415084t.val



Pas van Terneuzen dd 25 april 2002  
adcpfile : 0415085t.val

tijd : 1821 - 1826

snelheid loodrecht op de raai (cm/sec)

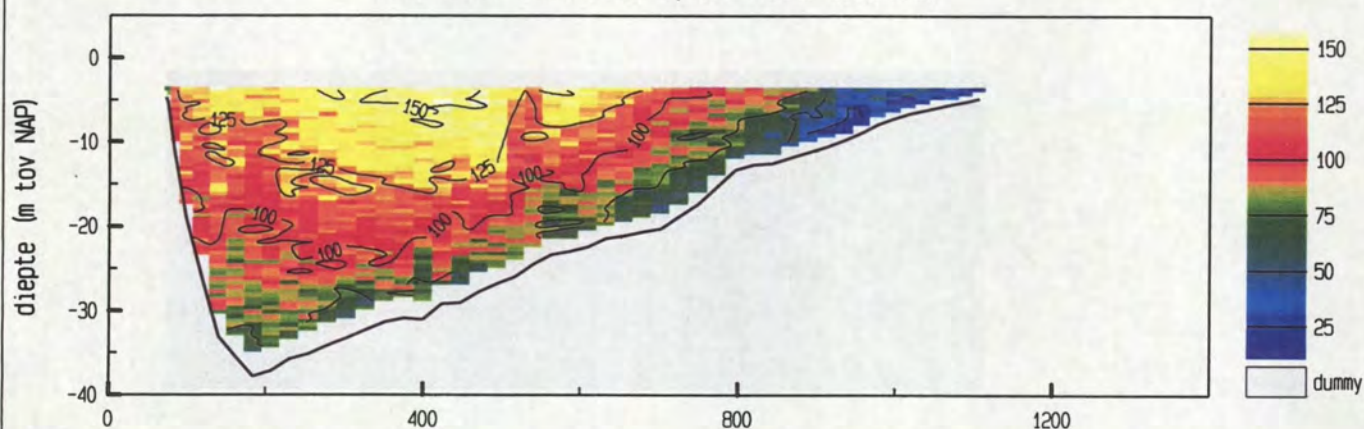

snelheid evenwijdig aan de raai (cm/sec)

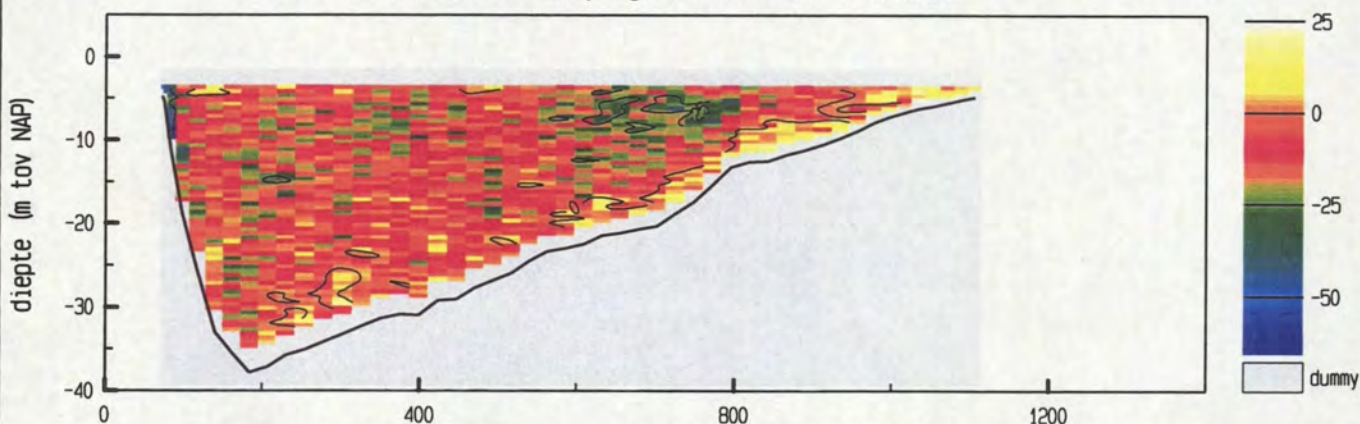

vertikale snelheid (cm/sec)

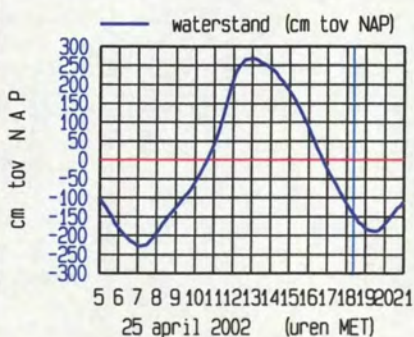
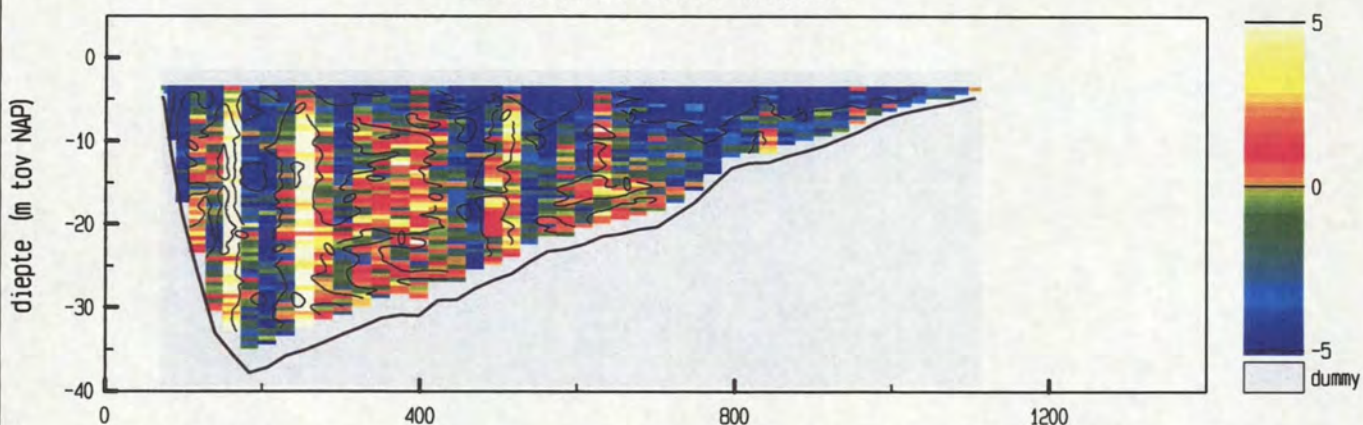

meetgebied



maximum gemiddelde stroom-  
snelheid in de vertikaal

afstand uit nulpunt : 423 m

stroomsnelheid : 118 cm/sec

stroomrichting : 296°

doorstroomoppervlak : 20637 m²

raaidebiet : 20473 m³/sec

adcpfile : 0415085t.val



Pas van Terneuzen dd 25 april 2002  
adcpfile : 0415086t.val

tijd : 1827 - 1834

snelheid loodrecht op de raai (cm/sec)

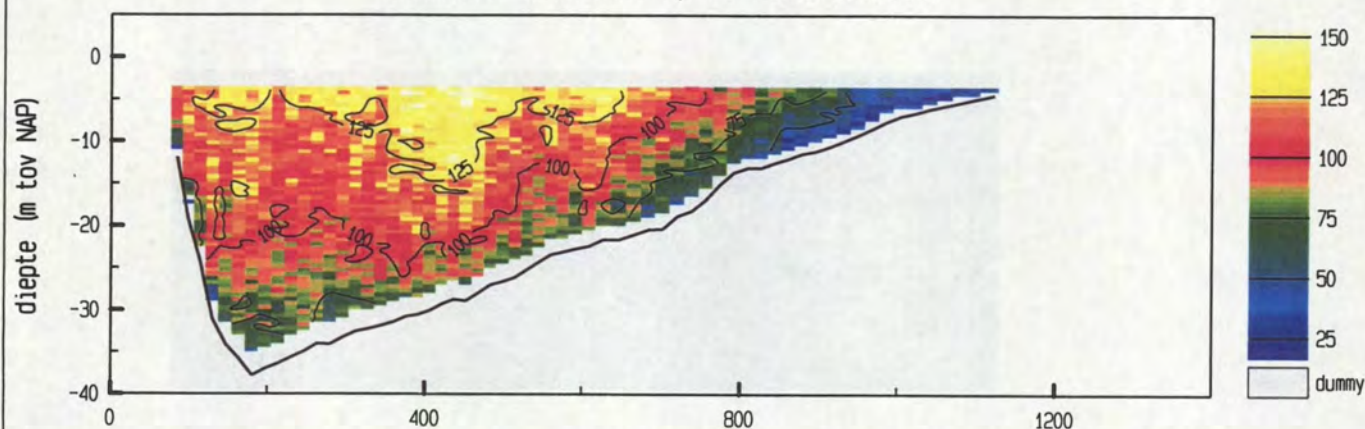

snelheid evenwijdig aan de raai (cm/sec)

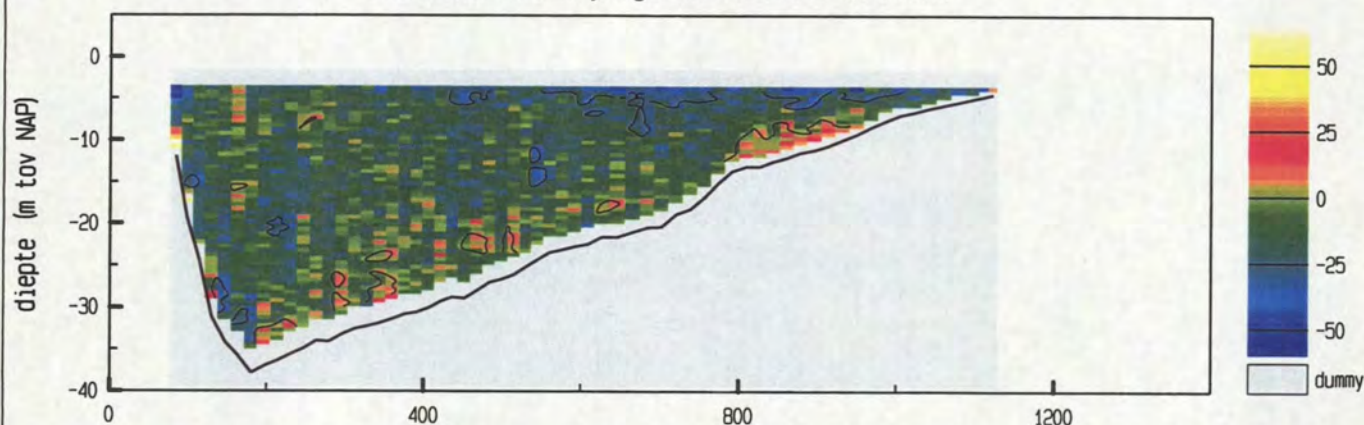

vertikale snelheid (cm/sec)

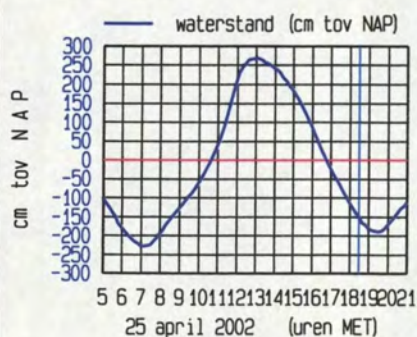
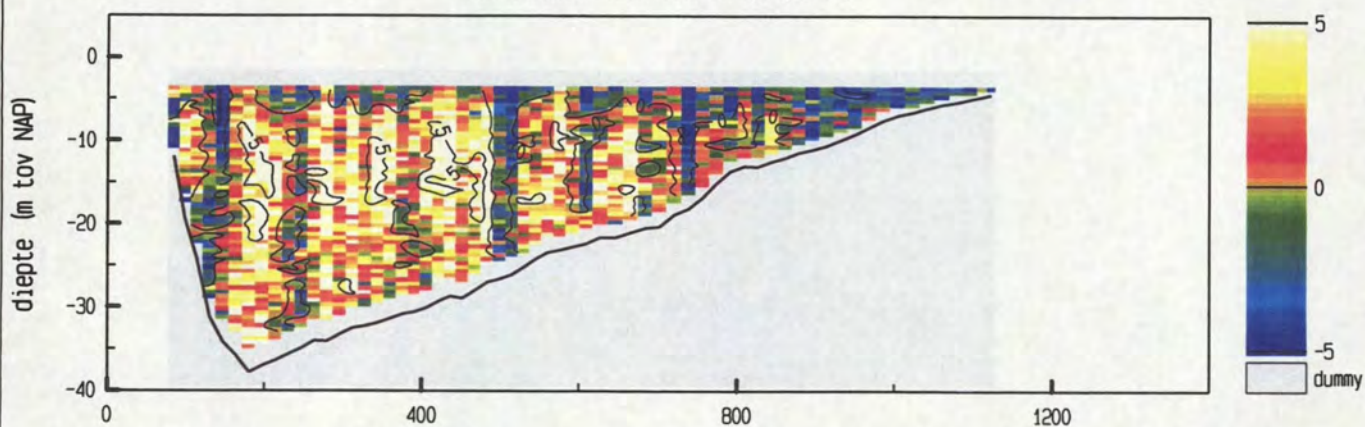

maximum gemiddelde stroom-  
snelheid in de vertikaal

afstand uit nulpunt : 436 m

stroomsnelheid : 121 cm/sec

stroomrichting : 302°

doorstroomoppervlak : 20600 m<sup>2</sup>

raaidebiet : 19807 m<sup>3</sup>/sec

adcpfile : 0415086t.val







Pas van Terneuzen dd 25 april 2002  
adcpfile : 0415087t.val

tijd : 1835 - 1840

snelheid loodrecht op de raai (cm/sec)

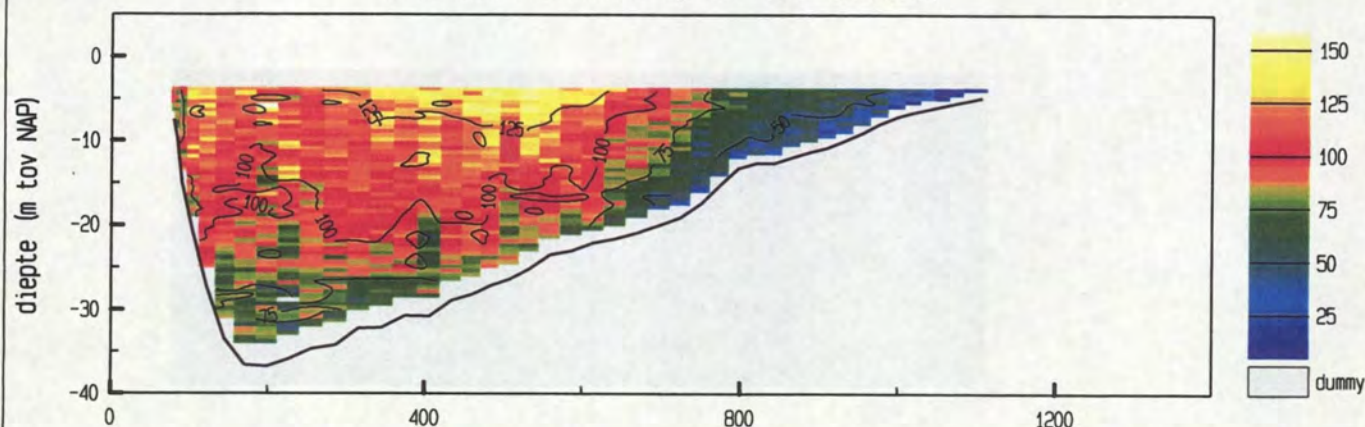

snelheid evenwijdig aan de raai (cm/sec)

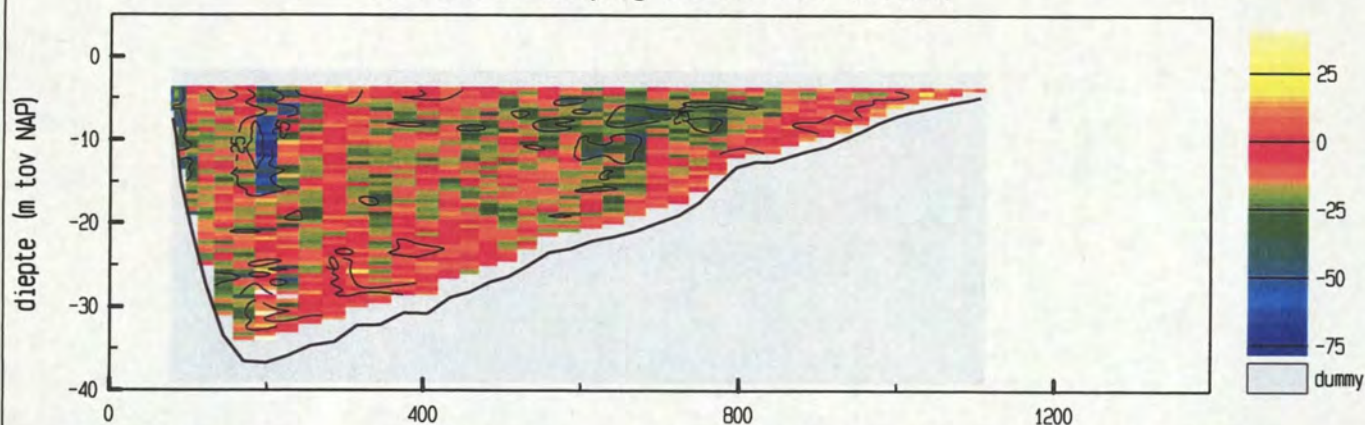

vertikale snelheid (cm/sec)

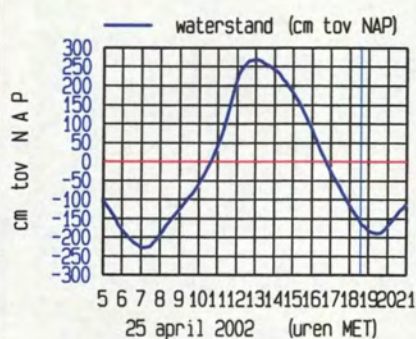
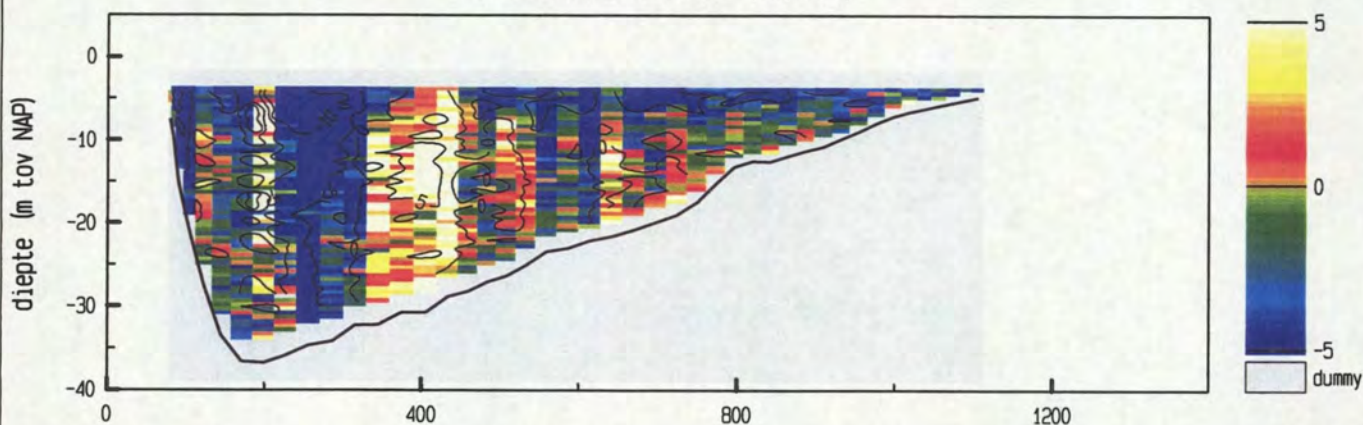

meetgebied

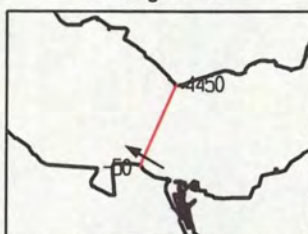

maximum gemiddelde stroom-  
snelheid in de vertikaal

afstand uit nulpunt : 483 m

stroomsnelheid : 116 cm/sec

stroomrichting : 300°

doorstroomoppervlak : 20384 m²

raaidebiet : 18426 m³/sec

adcpfile : 0415087t.val







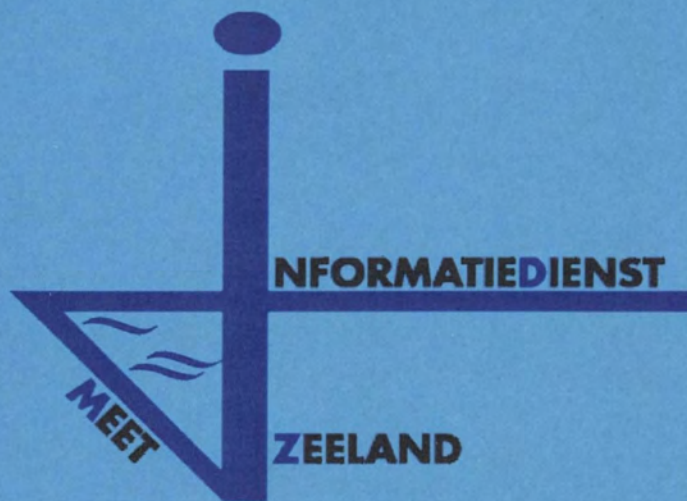

## 11a. Debiet Pas van Terneuzen







Pas van Terneuzen dd 25 april 2002

tijd : 0549 - 1838

lokatiennaam : PATN

soort/fase : Q302

omschrijving: debiet in m<sup>3</sup>/sec

	00	10	20	30	40	50
05						19548
06	18412	17275	16385	15570	14301	13405
07	12625	11008	9533	7403	5428	3297
08	898	-1150	-3331	-5521	-6725	-7921
09	-9064	-9979	-10956	-11745	-12667	-13348
10	-13878	-14537	-15259	-16190	-17128	-18524
11	-19809	-21132	-23331	-26046	-28804	-30806
12	-32050	-31765	-29817	-27611	-24879	-22146
13	-19371	-16371	-12984	-9675	-6631	-3333
14	538	3472	7684	10368	13024	15267
15	17500	19500	20866	22485	23727	25212
16	25855	26581	26812	27194	27399	27117
17	26743	26569	25694	24965	24273	23492
18	22821	21554	20655	19808	18195	16964
19	15448	14431	13165	11733	10301	7998
20	5836	3709	1071	-1311		

datum	tijd	ebvolume ( m <sup>3</sup> )	vloedvolume ( m <sup>3</sup> )
20020425	0549 - 0803	94 426 032	
20020425	0803 - 1358		- 344 686 080
20020425	1358 - 2024	417 426 720	

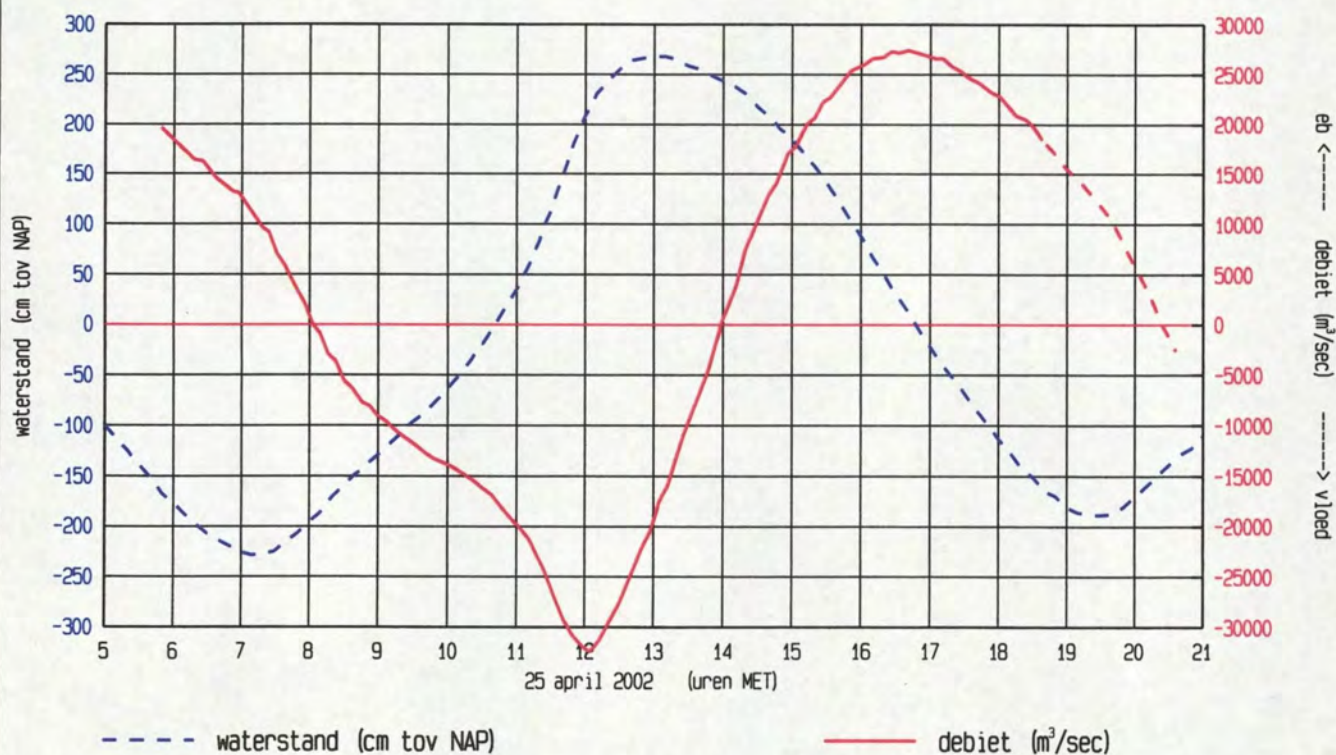







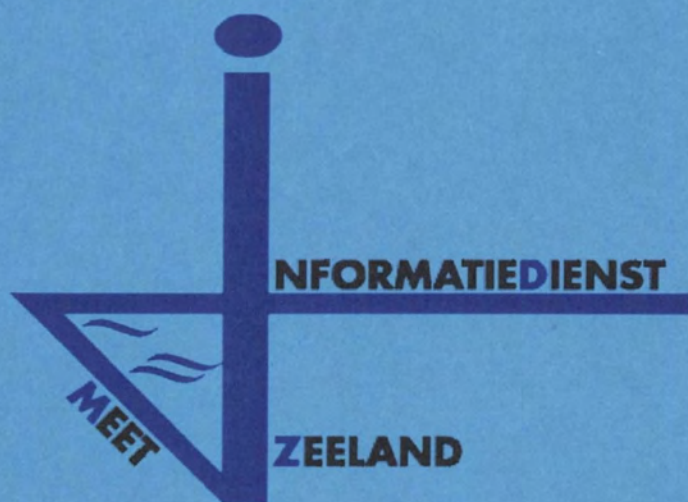

## 12a. IJklijnen MP-1







# Getij Gegevens

Lokatie	Waterstandenreeks	: Terneuzen
Begintijd	Waterstandenreeks	: 12/04/2002 00:00:00
Eindtijdstip	Waterstandenreeks	: 13/05/2002 23:50:00

# Loding Gegevens

Aantal ingelezen dieptes	: 0
Voetmaat Eerste Loding	: 0 M
Voetmaat Laatste Loding	: 0 M

[illegible]

Geselecteerde Streefvoetmaat : 925 M MP1

Geselecteerde Parameters	: Aantal verticalen
SLIBCONCENTR in mg/l	: 51 verticalen
SLIBTRANSP in gr/m2.s	: 51 verticalen
STROOMRTG in deg(360)	: 51 verticalen
STROOMSHHRZT in m/s	: 51 verticalen
ZANDCONCENTR in mg/l	: 51 verticalen
ZANDTRANSP in gr/m2.s	: 51 verticalen

Parameter	:	Geen
Begin tijdstip	.	
Eind tijdstip	.	
Streefvoetmaten	.	



IJklijn Meetapparatuur

AZTM 001 - MS Lodycke - Debietraai 7, Deelraai n.v.t., Meetpunt 01 - dd. 25 april 2002

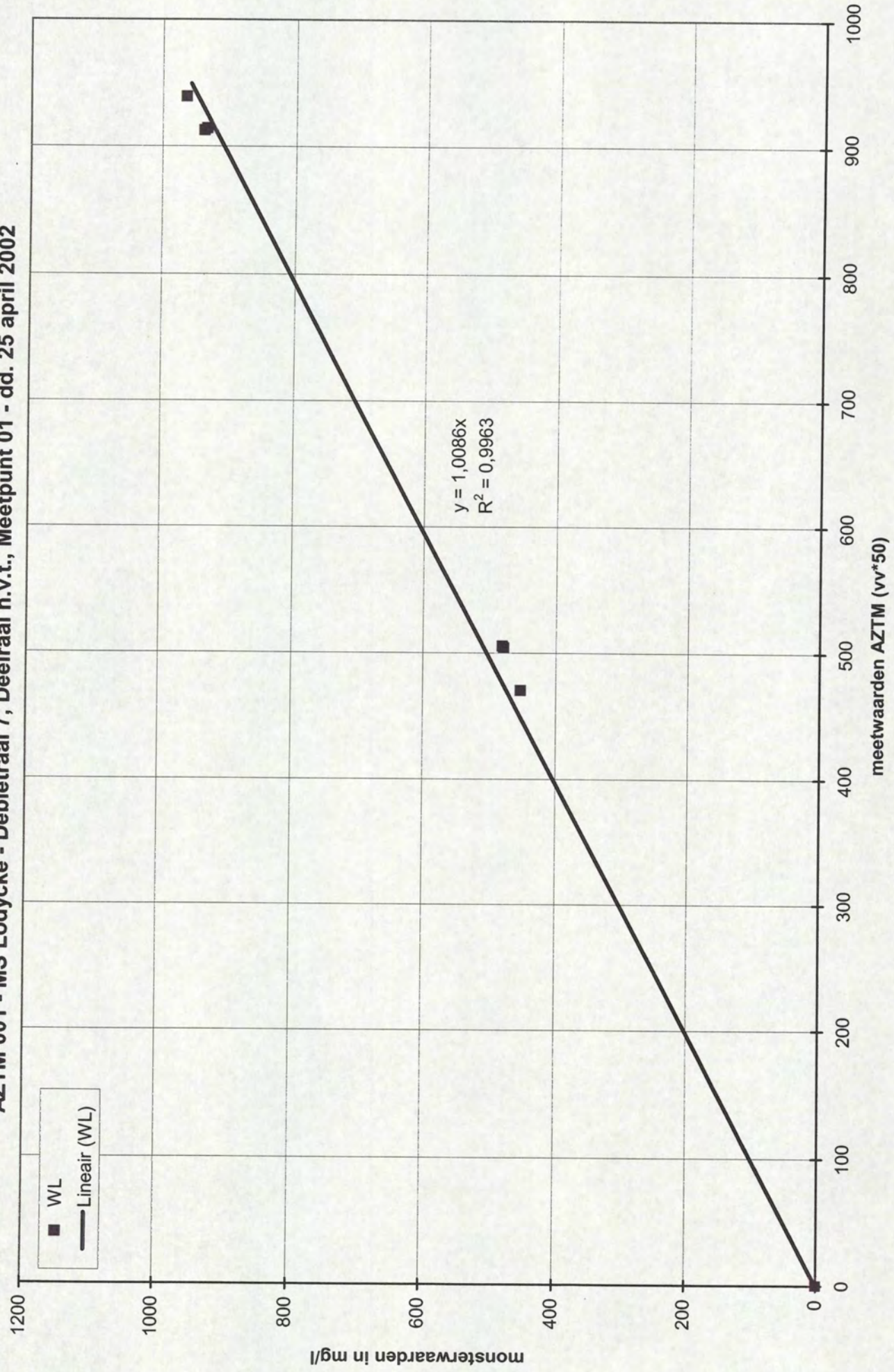



IJklijn Meetapparatuur

MEX 7466 - MS Lodycke - Debietraai 7, Deelraai n.v.t., Meetpunt 01 - dd. 25 april 2002

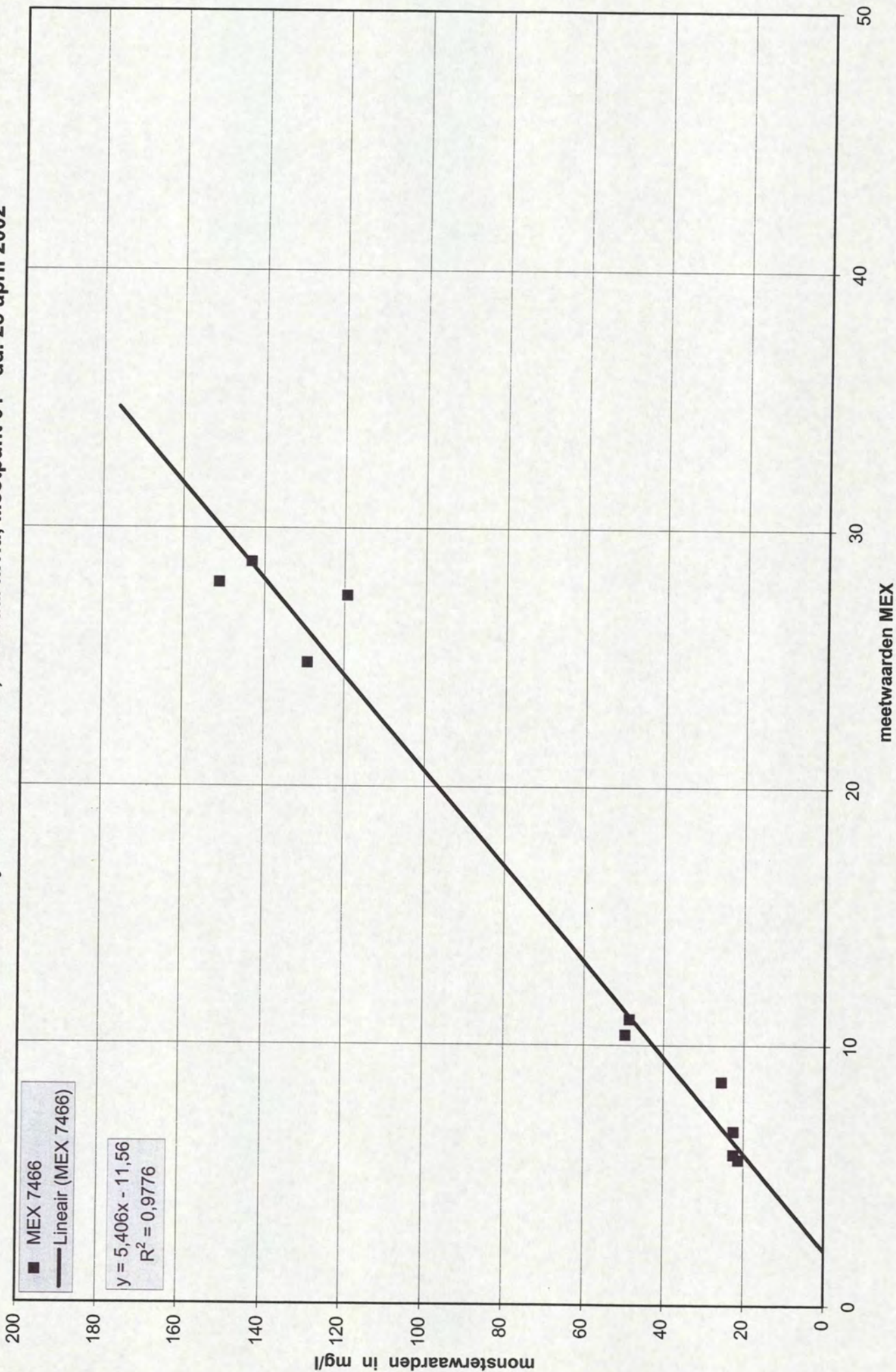



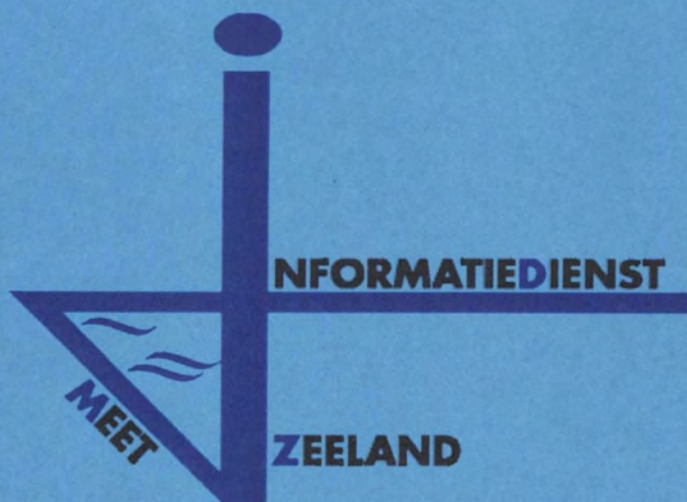

## 13a. Vertikalen zand MP-1







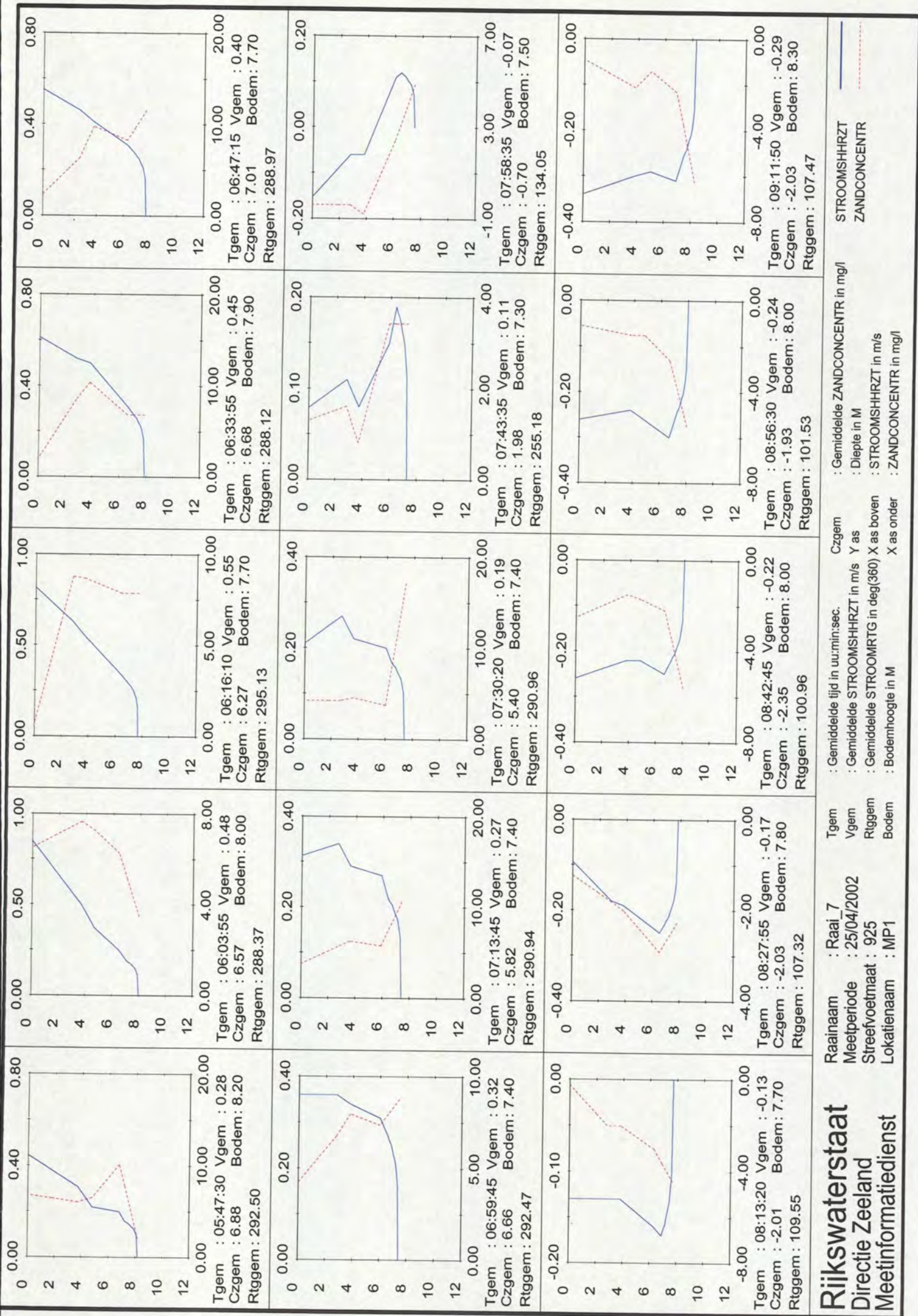



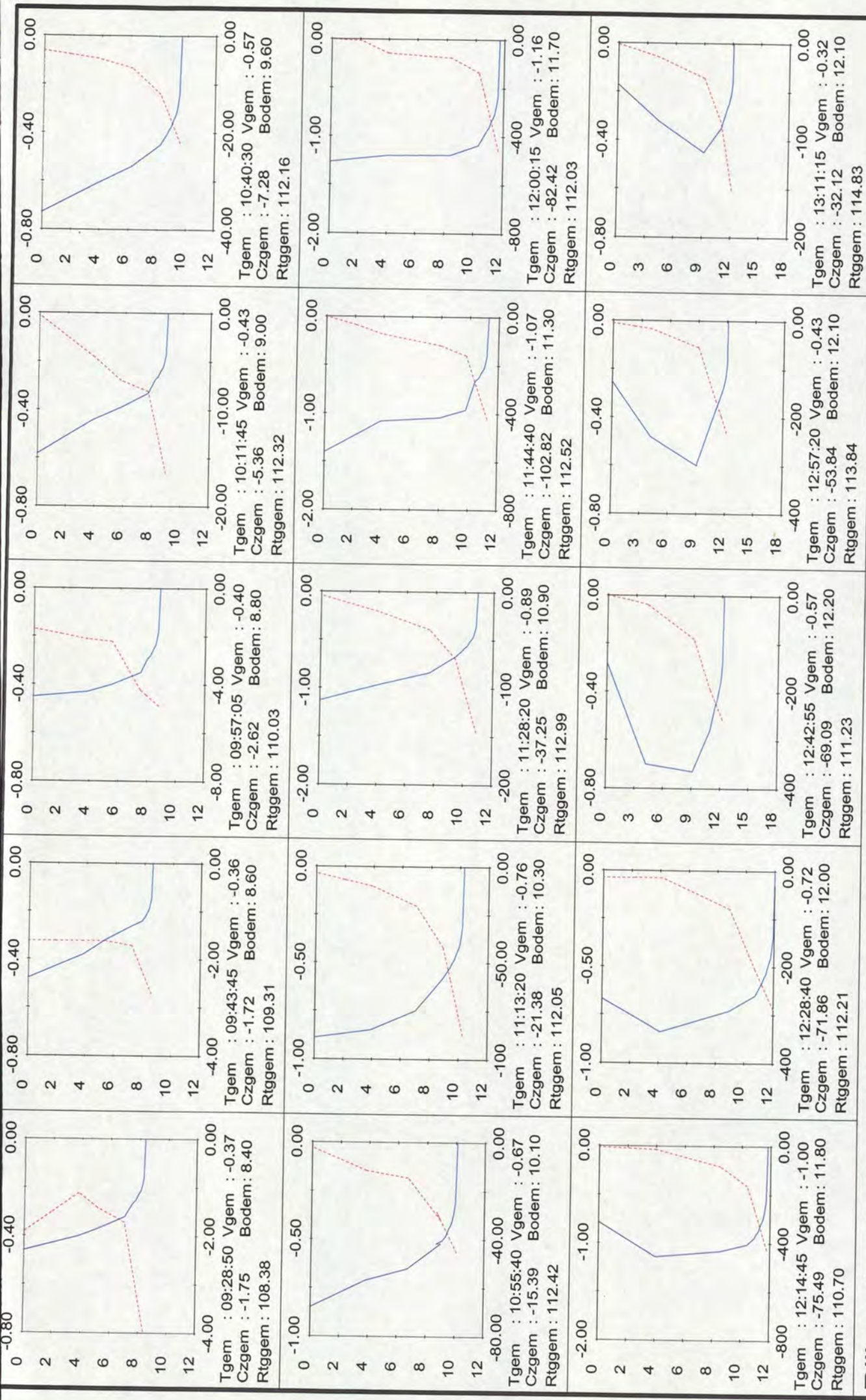







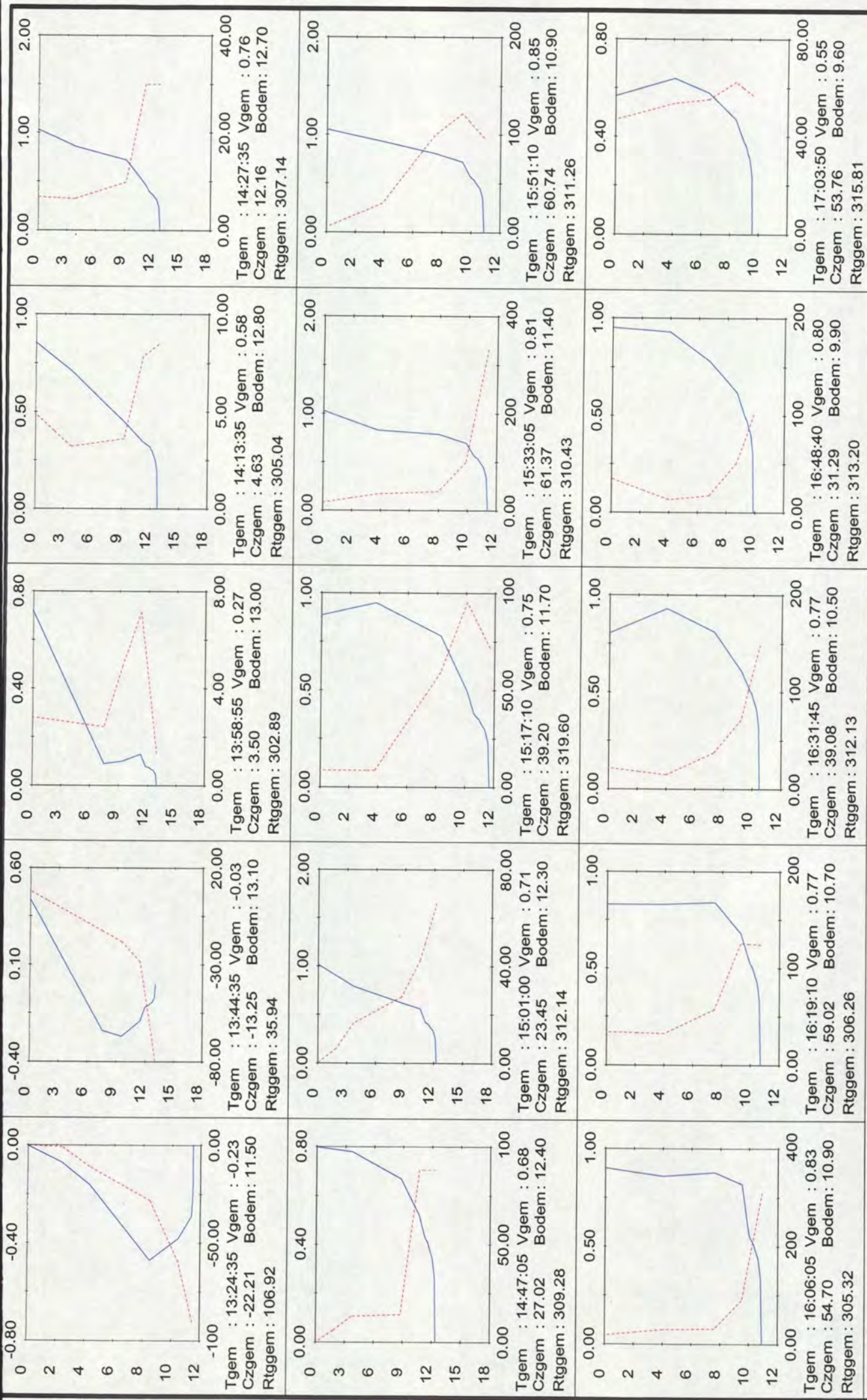



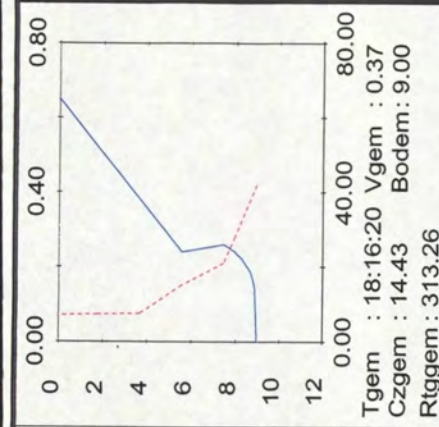
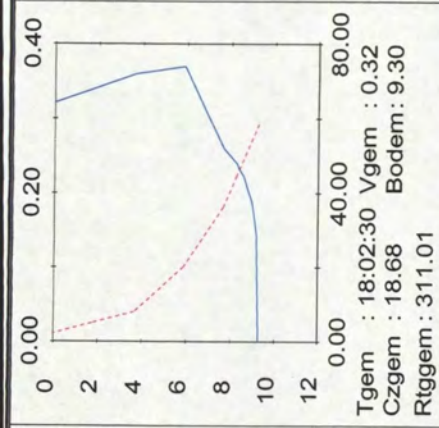
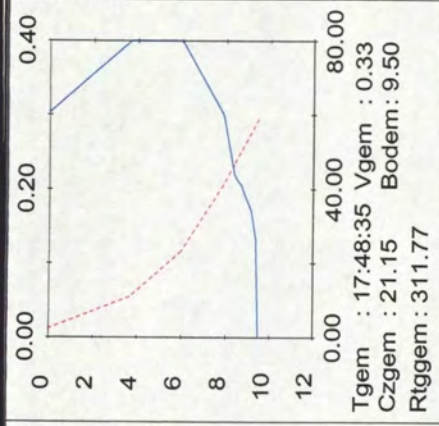
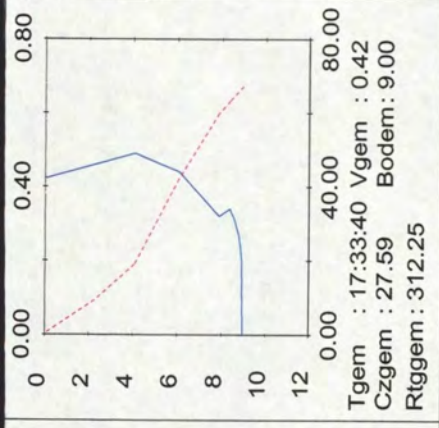
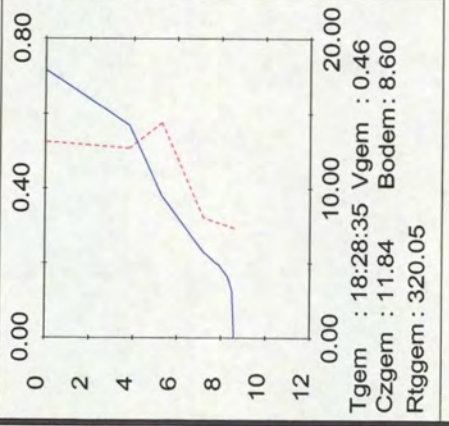
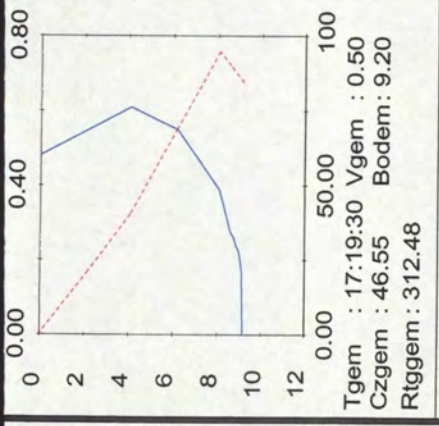

**Rijkswaterstaat**  
Directie Zeeland  
Meetinformatiedienst

Raai : Raai 7  
Meetperiode : 25/04/2002  
Streefvoetmaat : 925  
Lokatiennaam : MP1

Tgem :  
Vgem :  
Rtggem :  
Bodem :

Gemiddelde tijd in uur:min:sec.  
Gemiddelde STROOMSHRZT in m/s Y as  
Gemiddelde STROOMRTG in deg(360) X as boven  
Bodemhoogte in M X as onder

Gemiddelde ZANDCONCENTR in mg/l  
Diepte in M  
STROOMSHRZT in m/s  
ZANDCONCENTR in mg/l

STROOMSHRZT  
ZANDCONCENTR



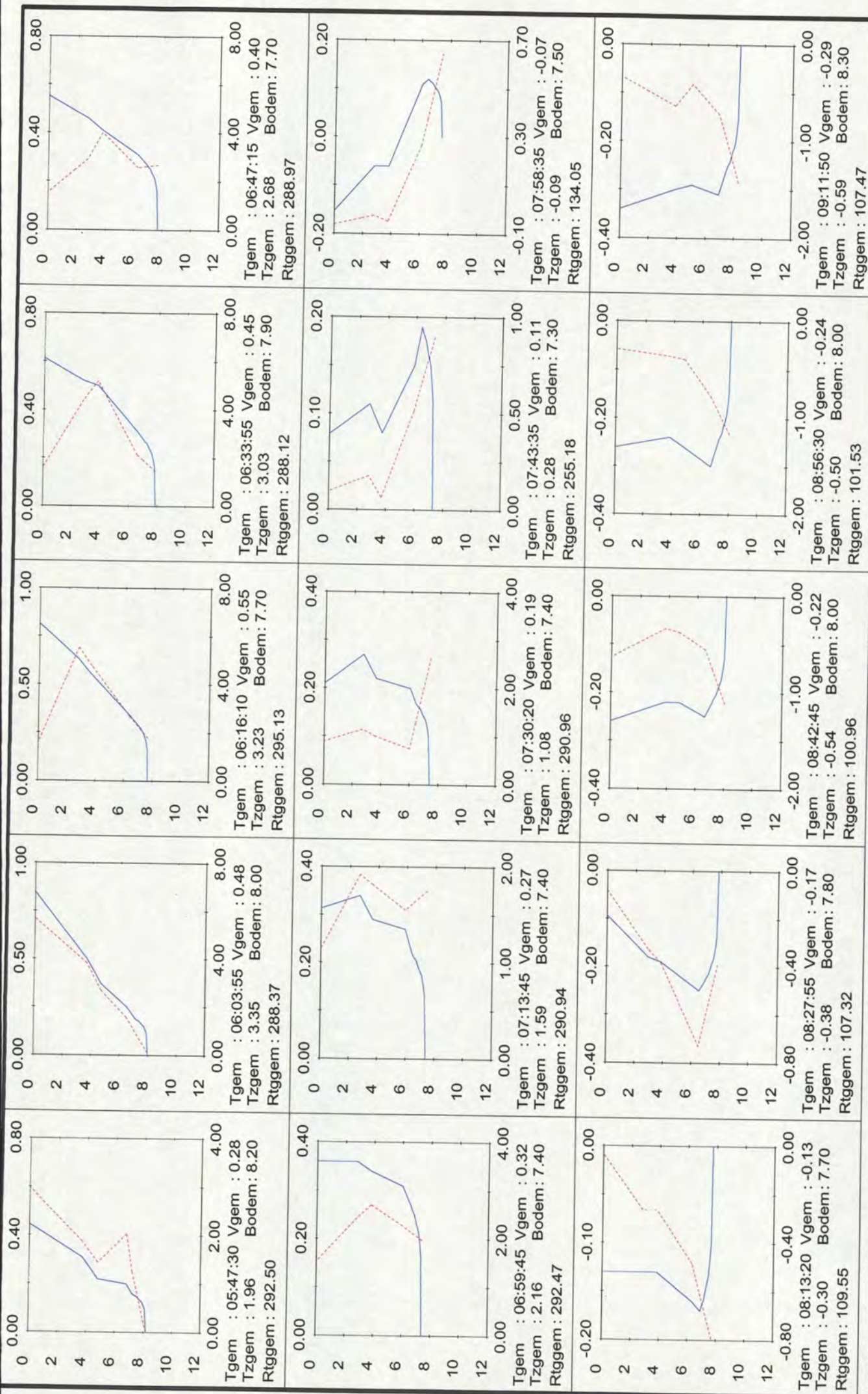

**Rijkswaterstaat**  
 Directie Zeeland  
 Meetinformatiedienst

Raai 7  
 Meetperiode : 25/04/2002  
 Streefvoetmaat : 925  
 Lokatiennaam : MP1

Gemiddelde tijd in uur:min:sec.  
 : Gemiddelde STROOMSHRZT in m/s Y as  
 : Gemiddelde STROOMMRTG in deg(360) X as boven  
 : Bodemhoogte in M

Gemiddelde ZANDTRANSP in gr/m2.s  
 : Diepte in M  
 : STROOMSHRZT in m/s  
 : ZANDTRANSP in gr/m2.s

STROOMSHRZT  
 ZANDTRANSP



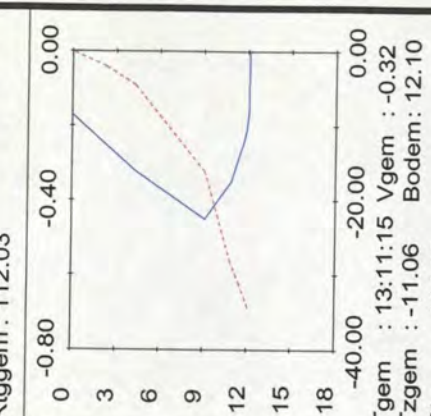
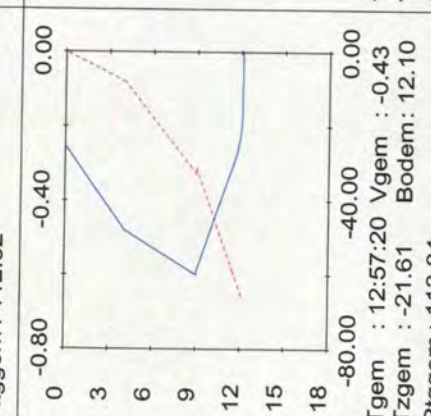
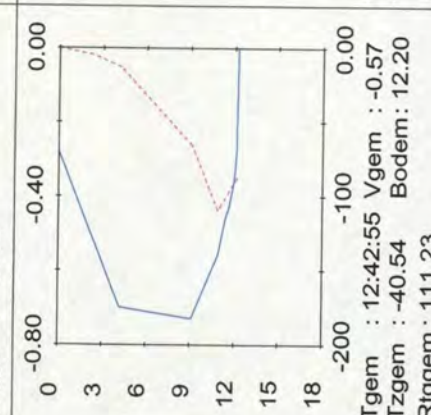
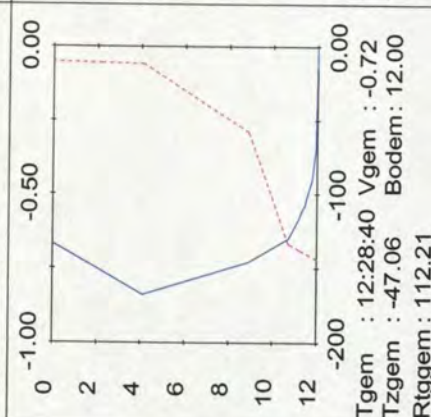
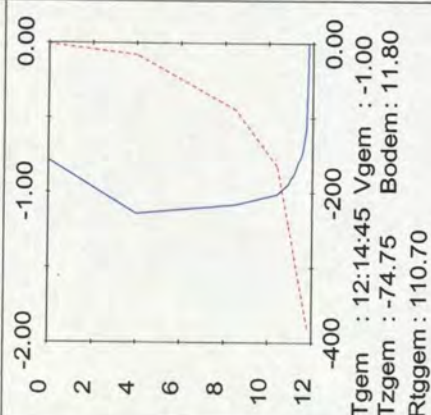
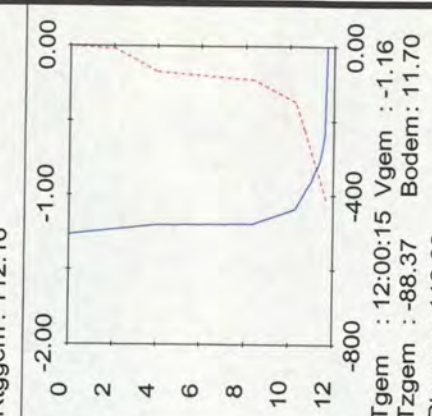
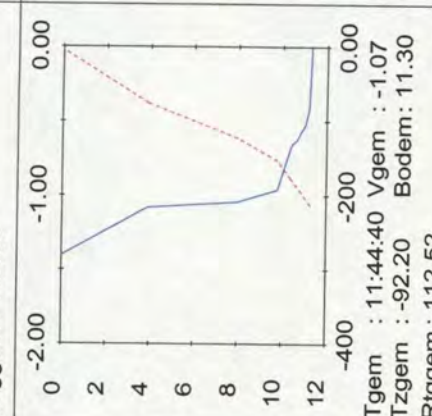
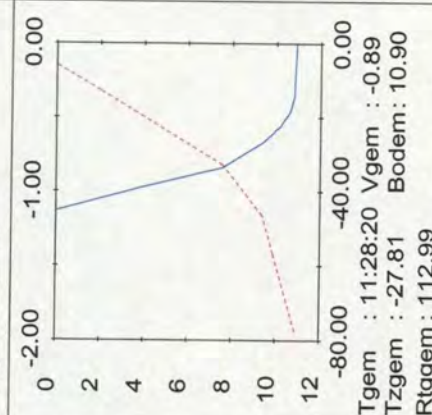
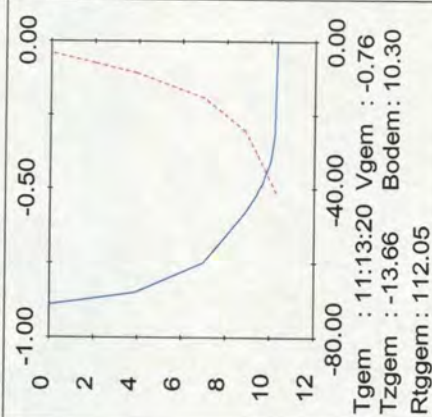
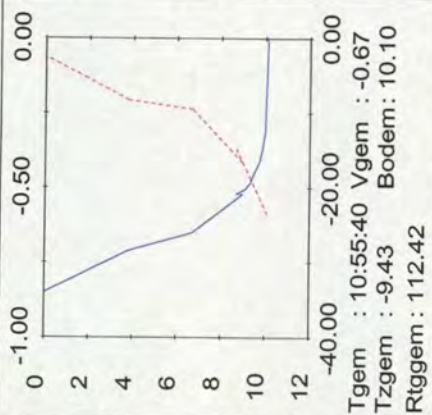
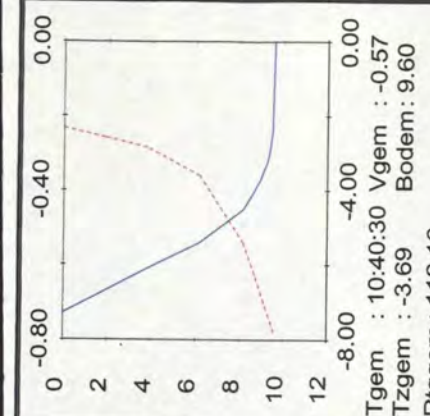
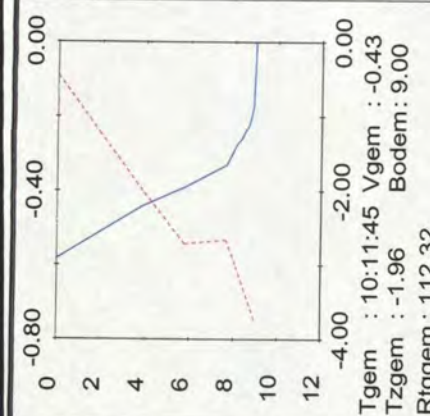
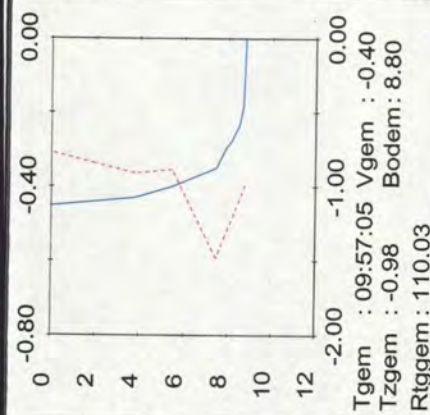
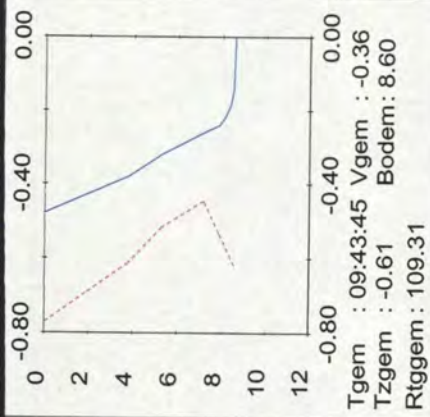
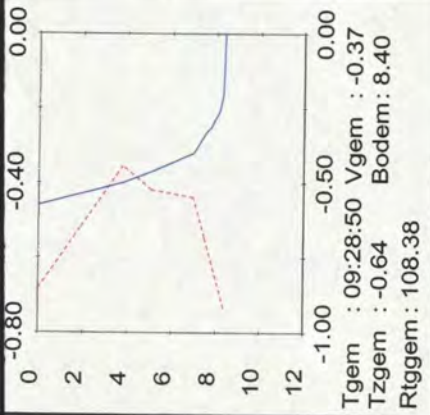

**Rijkswaterstaat**  
Directie Zeeland  
Meetinformatiedienst

Raai 7  
Meetperiode : 25/04/2002  
Streefvoetmaat : 925  
Lokatiernaam : MP1

Tgem	: Gemiddelde tijd in uur:min:sec.	Tzgem	: Gemiddelde ZANDTRANS
Vgem	: Gemiddelde STROOMSHRZT in m/s	Y as	: Diepte in M
Rtgem	: Gemiddelde STROOMRTG in deg(360)	X as boven	: STROOMSHRZT in m/s
Bodem	: Bodemhoogte in M	X as onder	: ZANDTRANS in gr/m2.s

Tzgem : Gemiddelde ZANDTRANSP in gr/m2.s  
Y as : Diepte in M



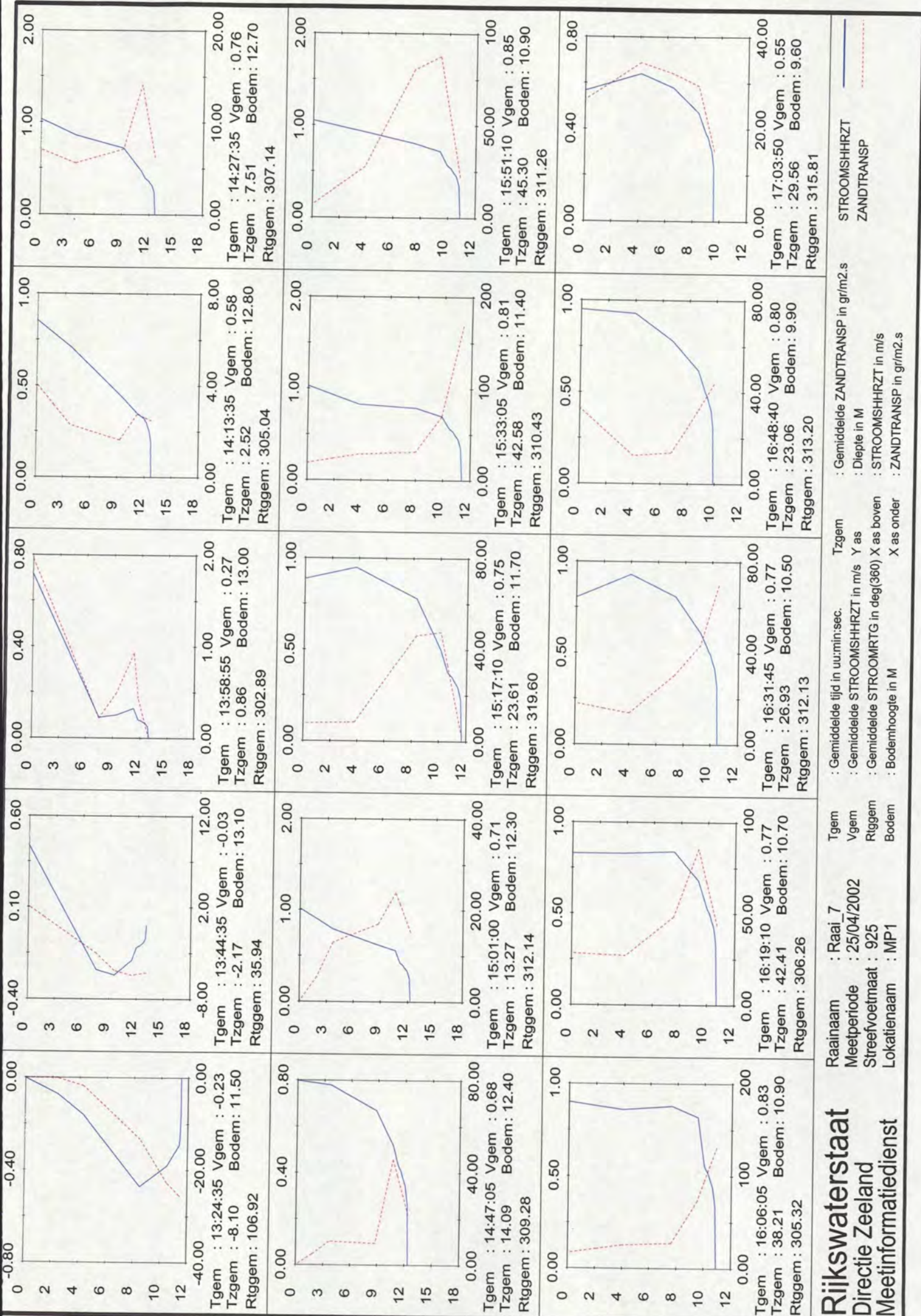



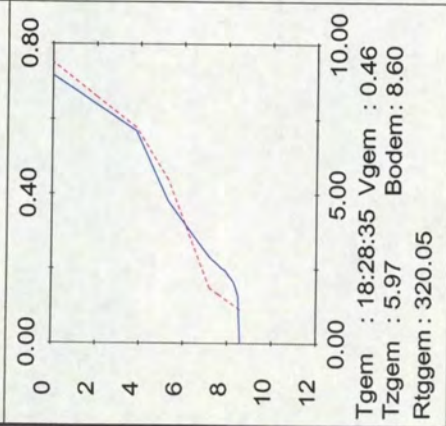
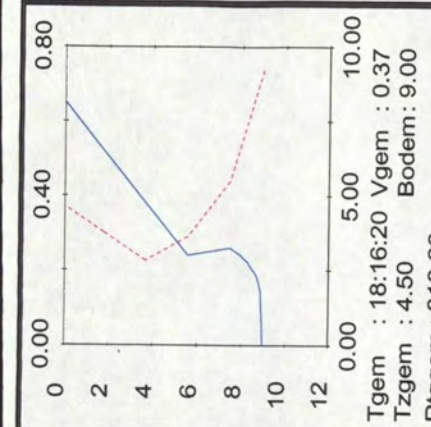
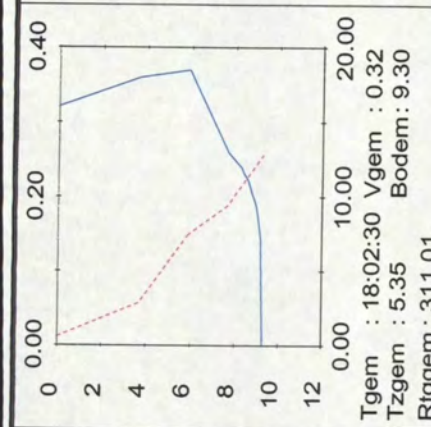
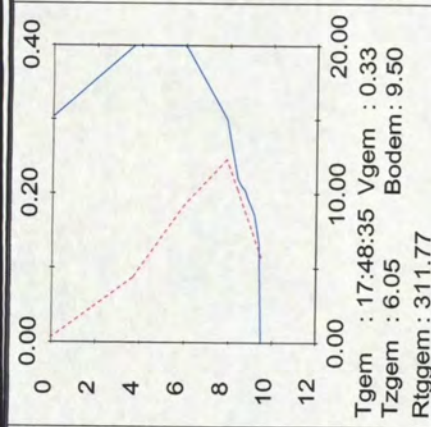
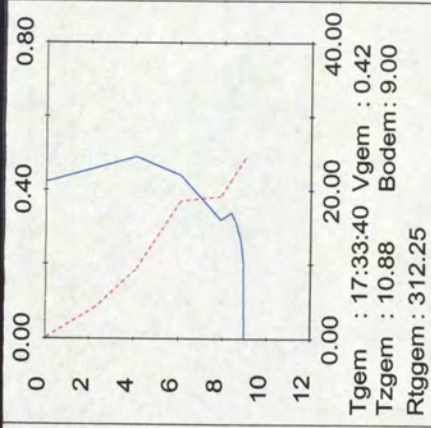
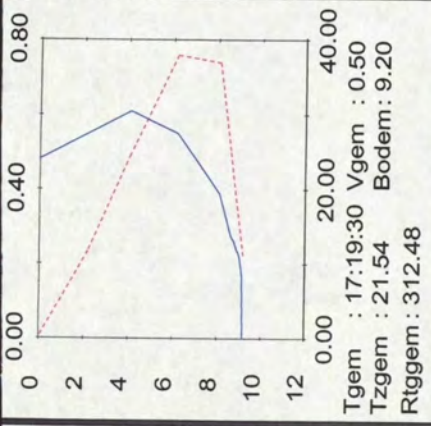

<b>Rijkswaterstaat</b> Directie Zeeland Meetinformatiedienst	Raai	7	Tgem	: Gemiddelde tijd in uur:min:sec.		Tzgem	: Gemiddelde ZANDTRANSP in gr/m2.s		STROOMSHRZT
	Meetperiode	: 25/04/2002	Vgem	: Gemiddelde STROOMSHRZT in m/s		Y as	: Diepte in M		ZANDTRANSP
	Streefvoetmaat	: 925	Rtggem	: Gemiddelde STROOMRTG in deg(360)		X as boven	: STROOMSHRZT in m/s		
	Lokatiennaam	: MP1	Bodem	: Bodemhoogte in M		X as onder	: ZANDTRANSP in gr/m2.s		



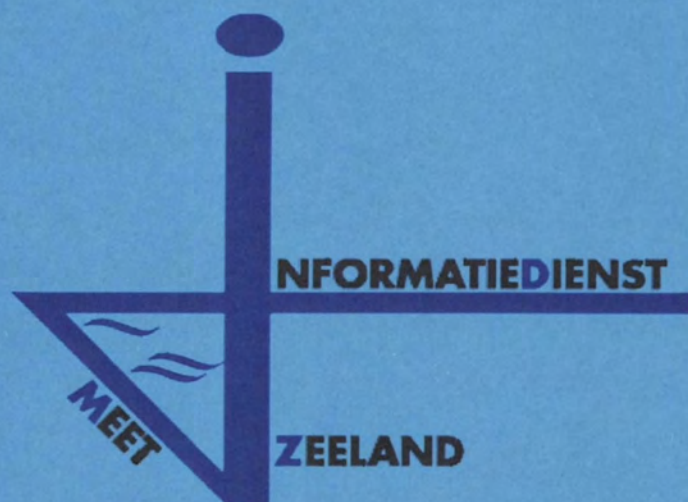

14a. Gemiddelden zand MP-1







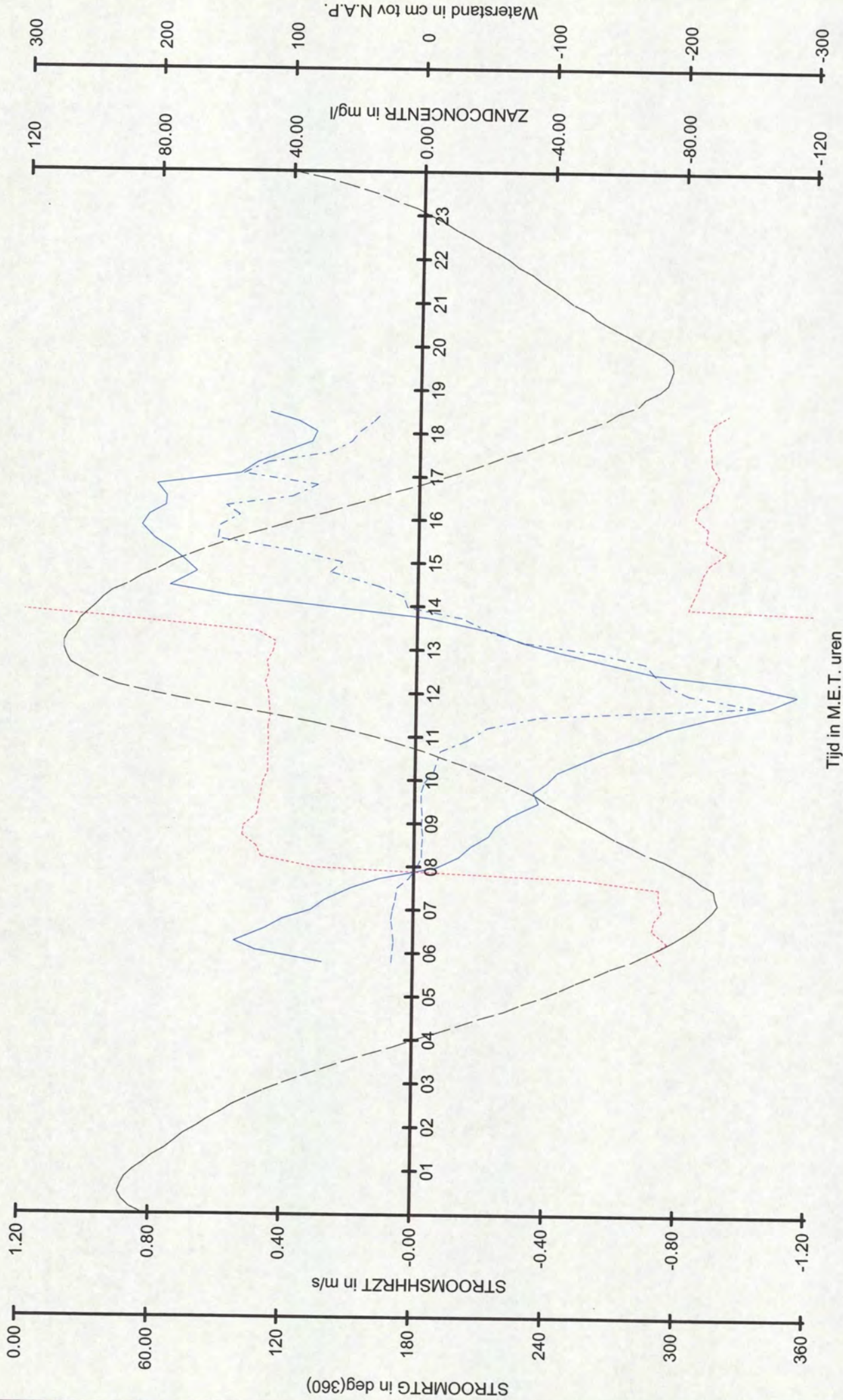

**Rijkswaterstaat**  
Directie Zeeland  
Meetinformatiedienst

Raai 7  
Meetperiode : 25/04/2002 t/m 25/04/2002  
Streefvoetmaat : 925  
Lokatiennaam : MP1

STROOMSHHRZT  
STROOMRTG  
ZANDCONCENTR  
Waterstand te Terneuzen



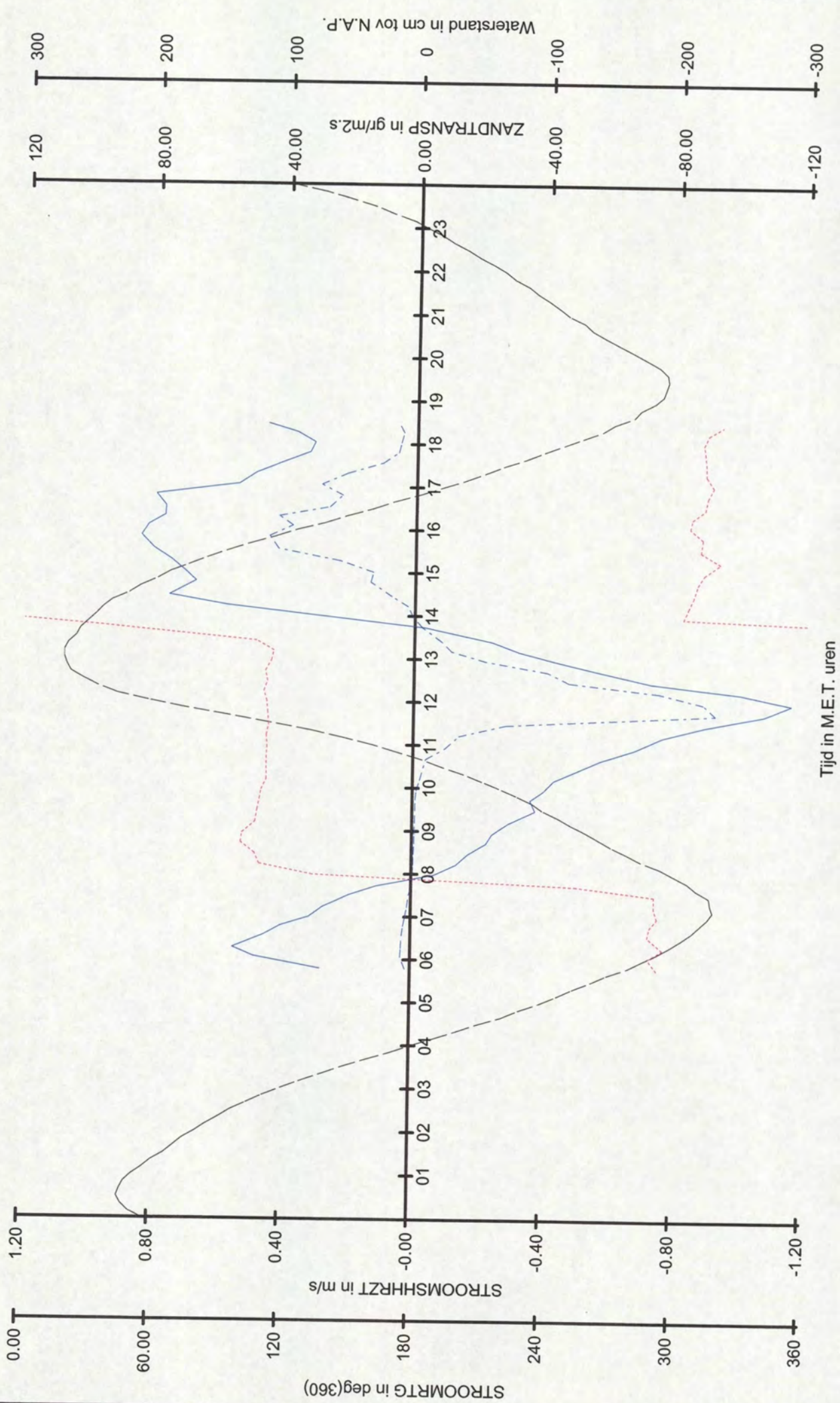

**Rijkswaterstaat**  
Directie Zeeland  
Meetinformatiedienst

Raai naam : Raai 7  
Meetperiode : 25/04/2002 t/m 25/04/2002  
Streefvoetmaat : 925  
Lokatiernaam : MP1

STROOMSHRZT  
STROOMRTG  
ZANDTRANSP  
Waterstand te Temeuzen



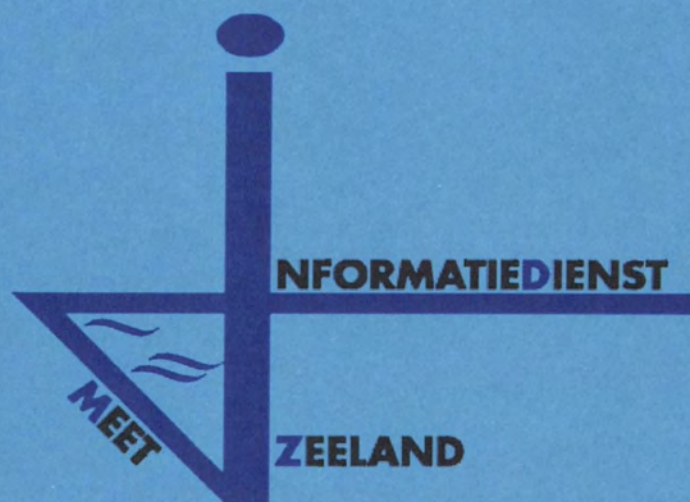

## 15a. Vertikalen slib MP-1







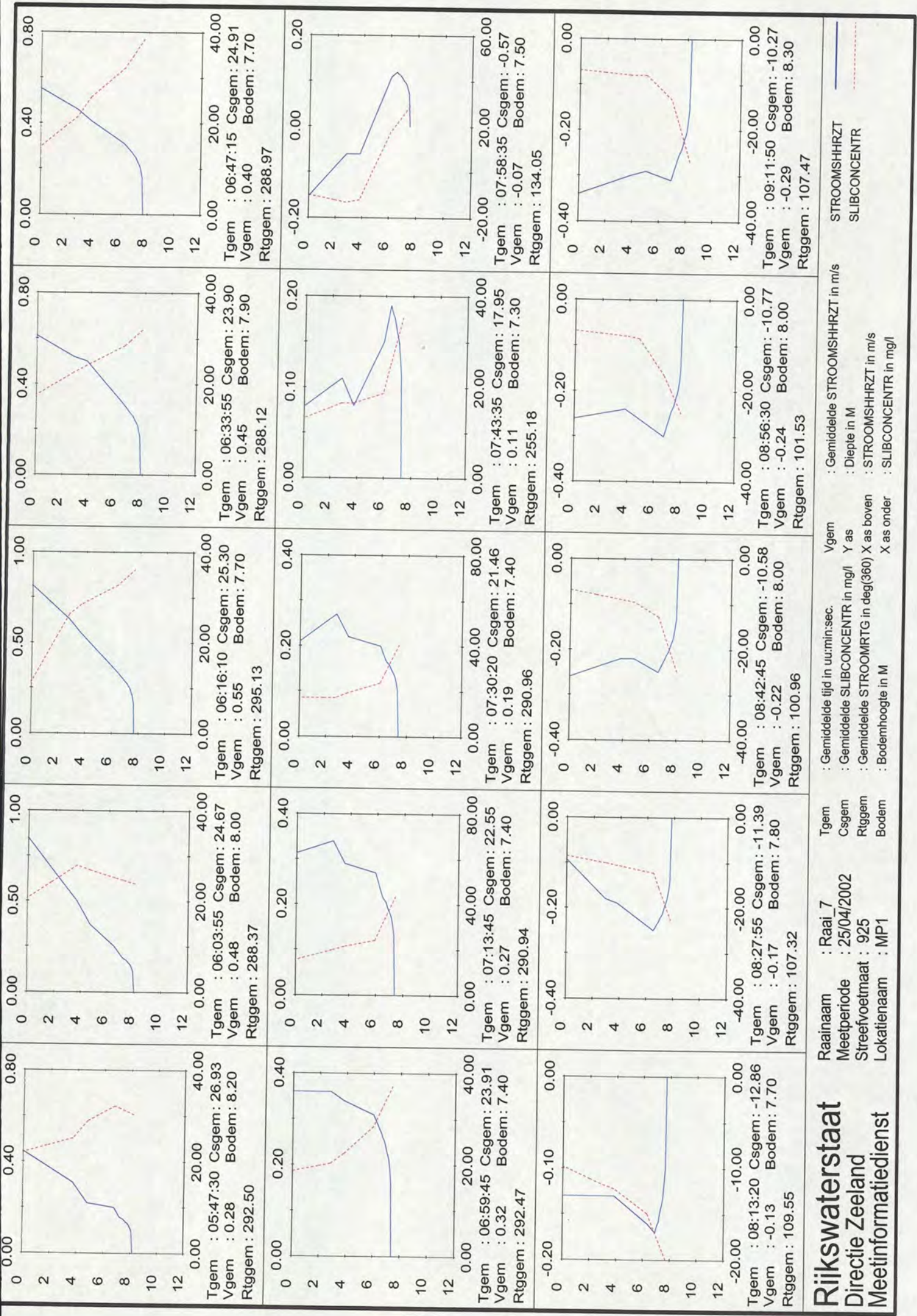



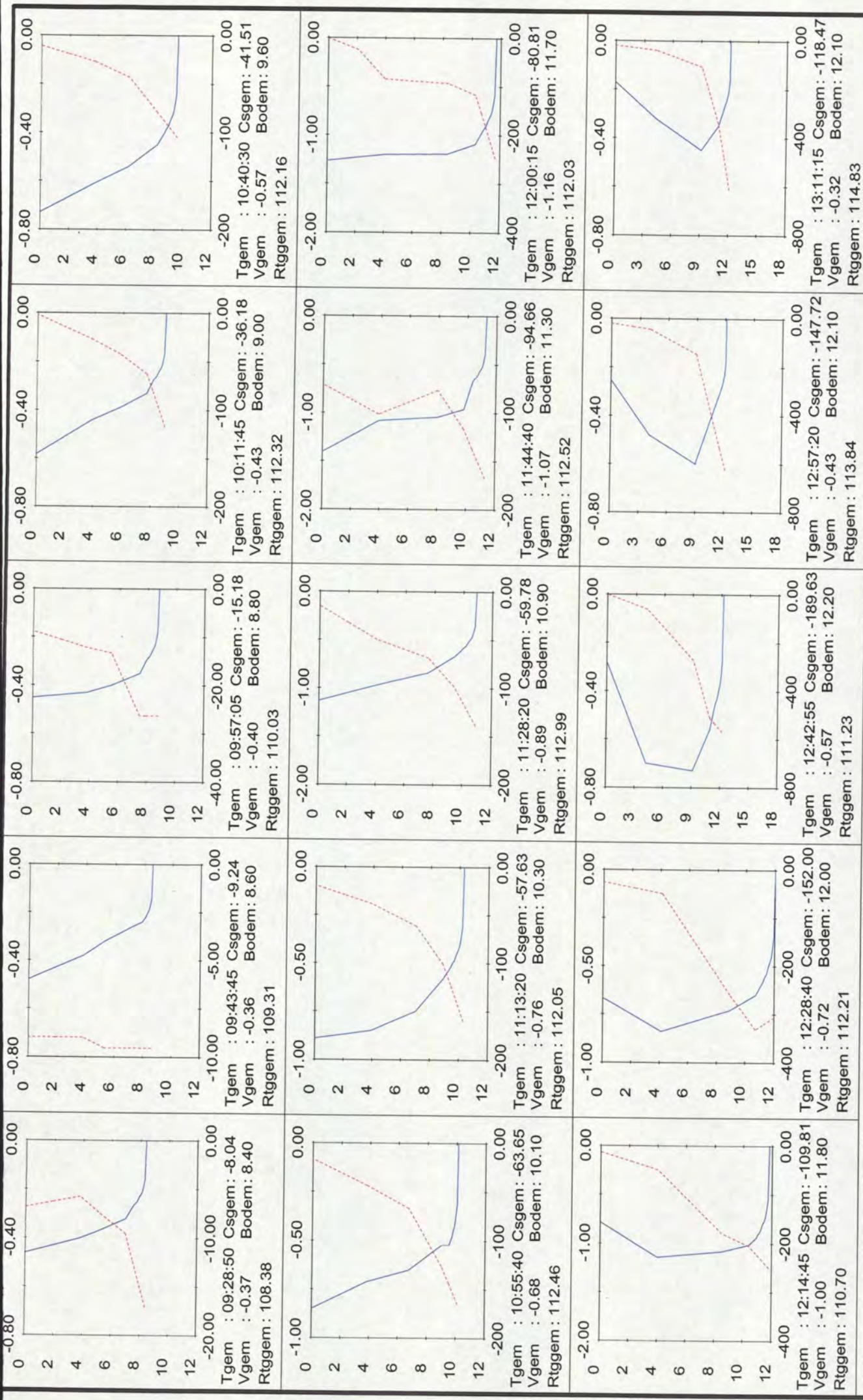



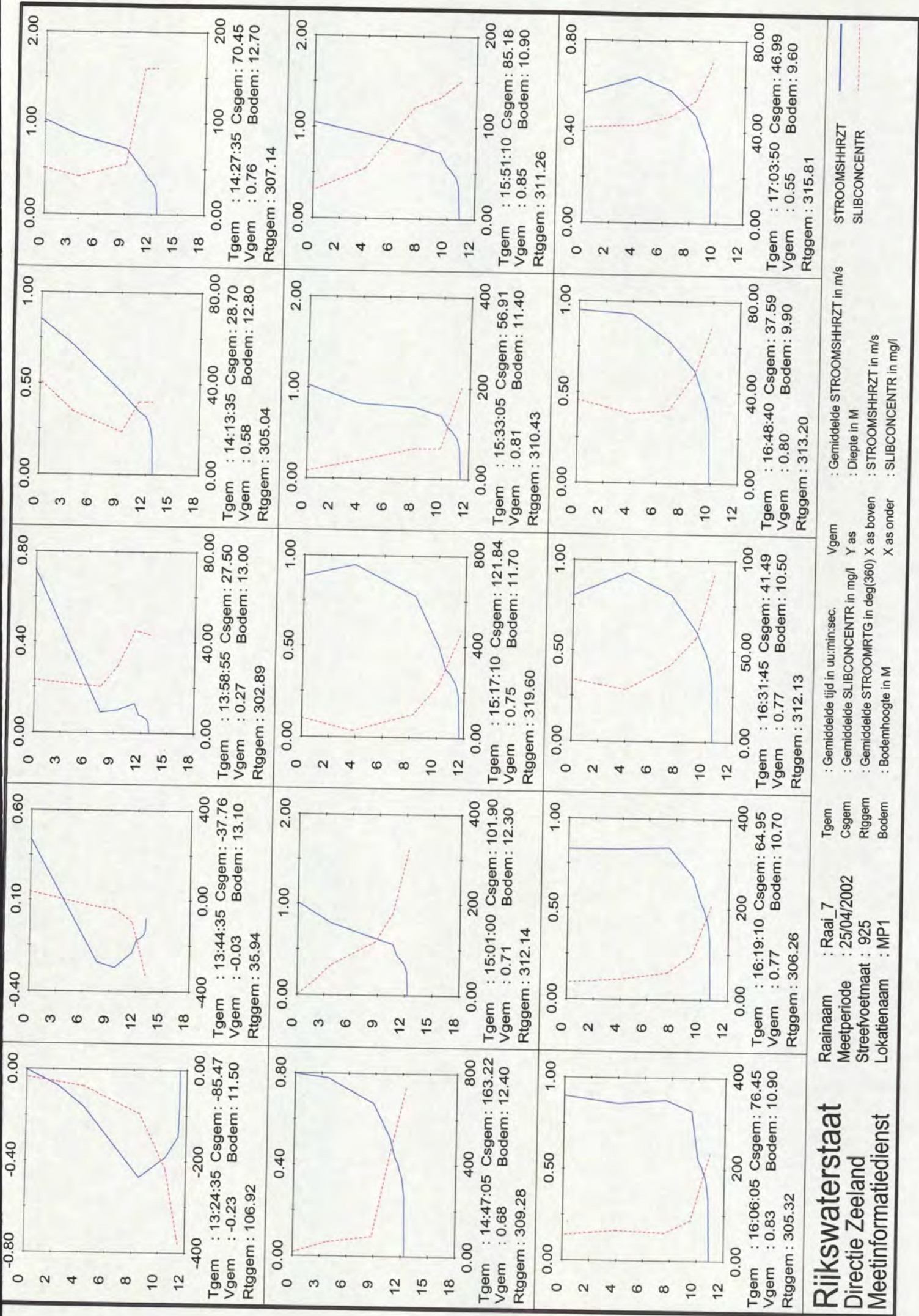



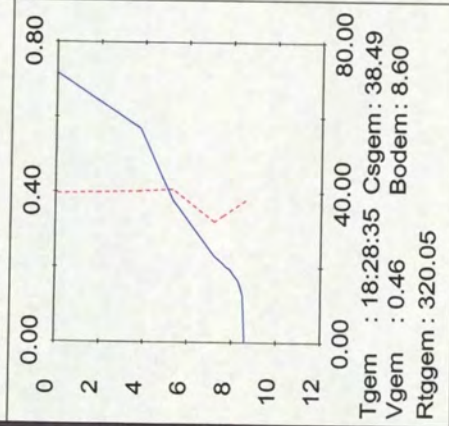
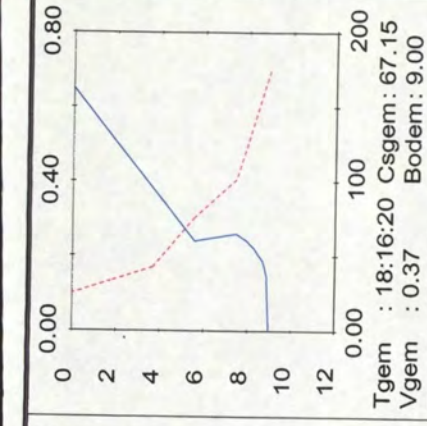
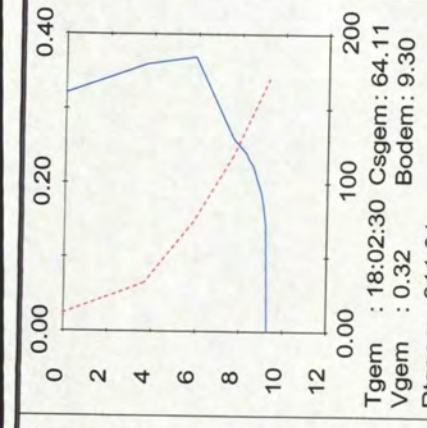
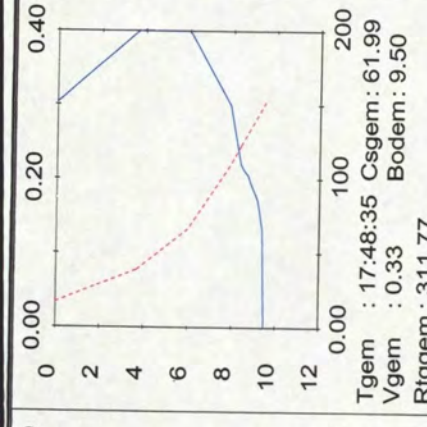
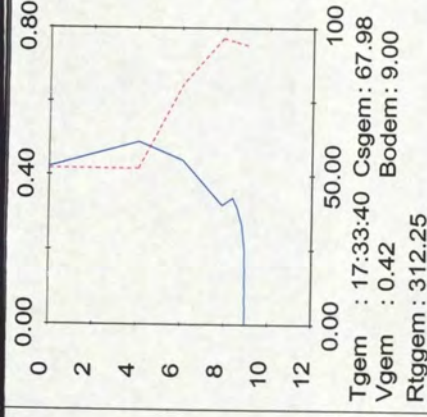
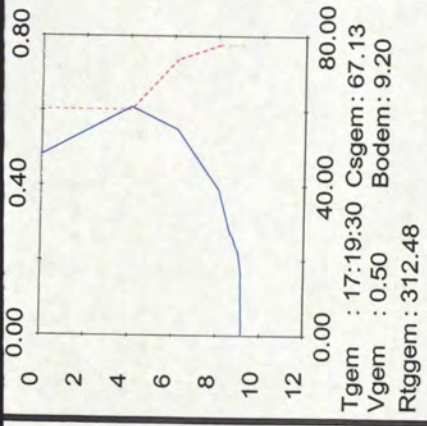

Rijkswaterstaat  
Directie Zeeland  
Meetinformatiedienst

Raainaam : Raai\_7  
Meetperiode : 25/04/2002  
Streefvoetmaat : 925  
Lokatiennaam : MP1

Tgem :  
Csgem :  
Rtggem :  
Bodem :  
Vgem :  
Y as  
X as boven  
X as onder

Gemiddelde tijd in uu:min:sec.  
Gemiddelde SLIBCONCENTR in mg/l  
Gemiddelde STROOMRTG in deg(360)  
Bodemhoogte in M

Gemiddelde STROOMSHRZT in m/s  
Diepte in M  
STROOMSHRZT in m/s  
SLIBCONCENTR in mg/l



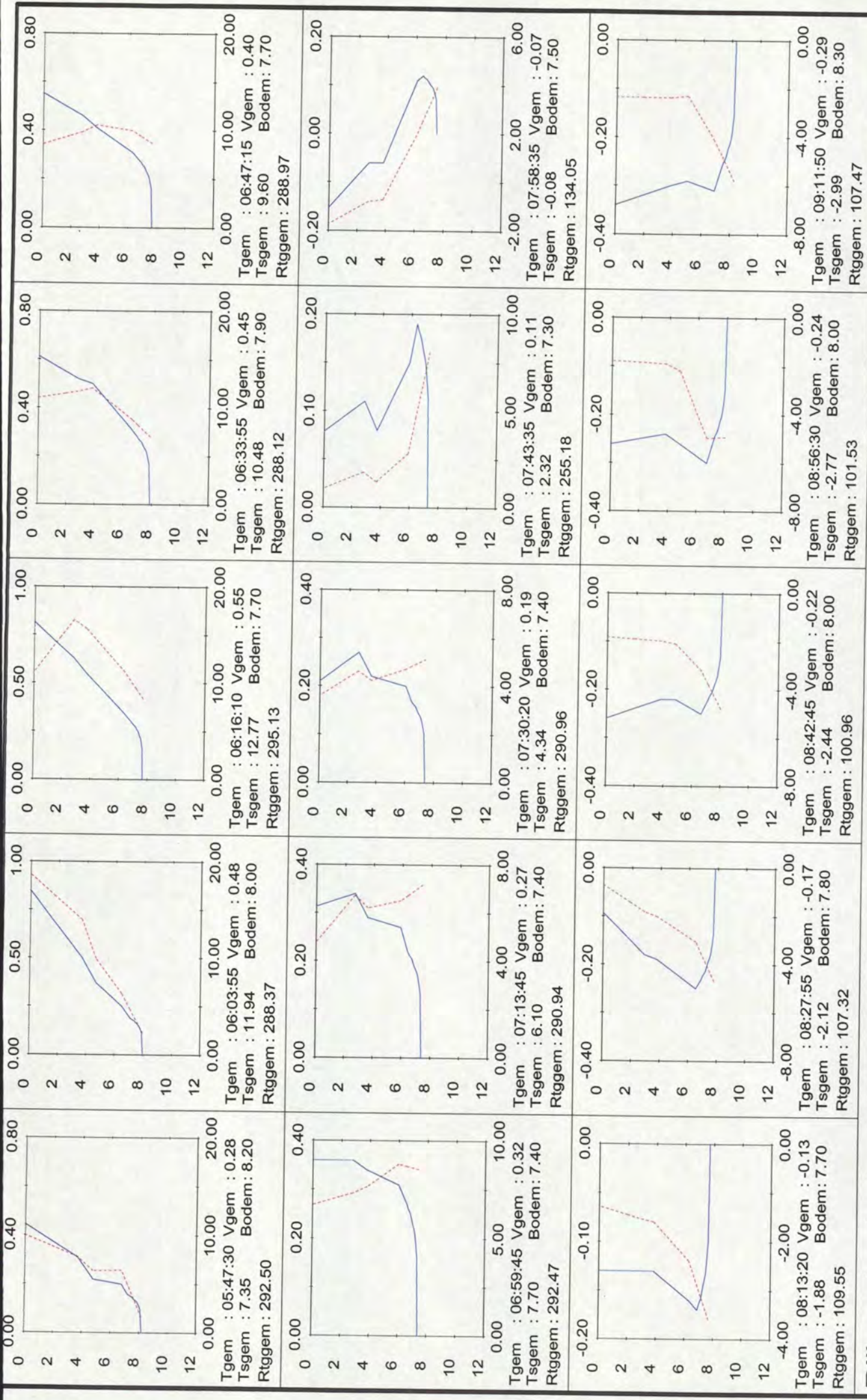



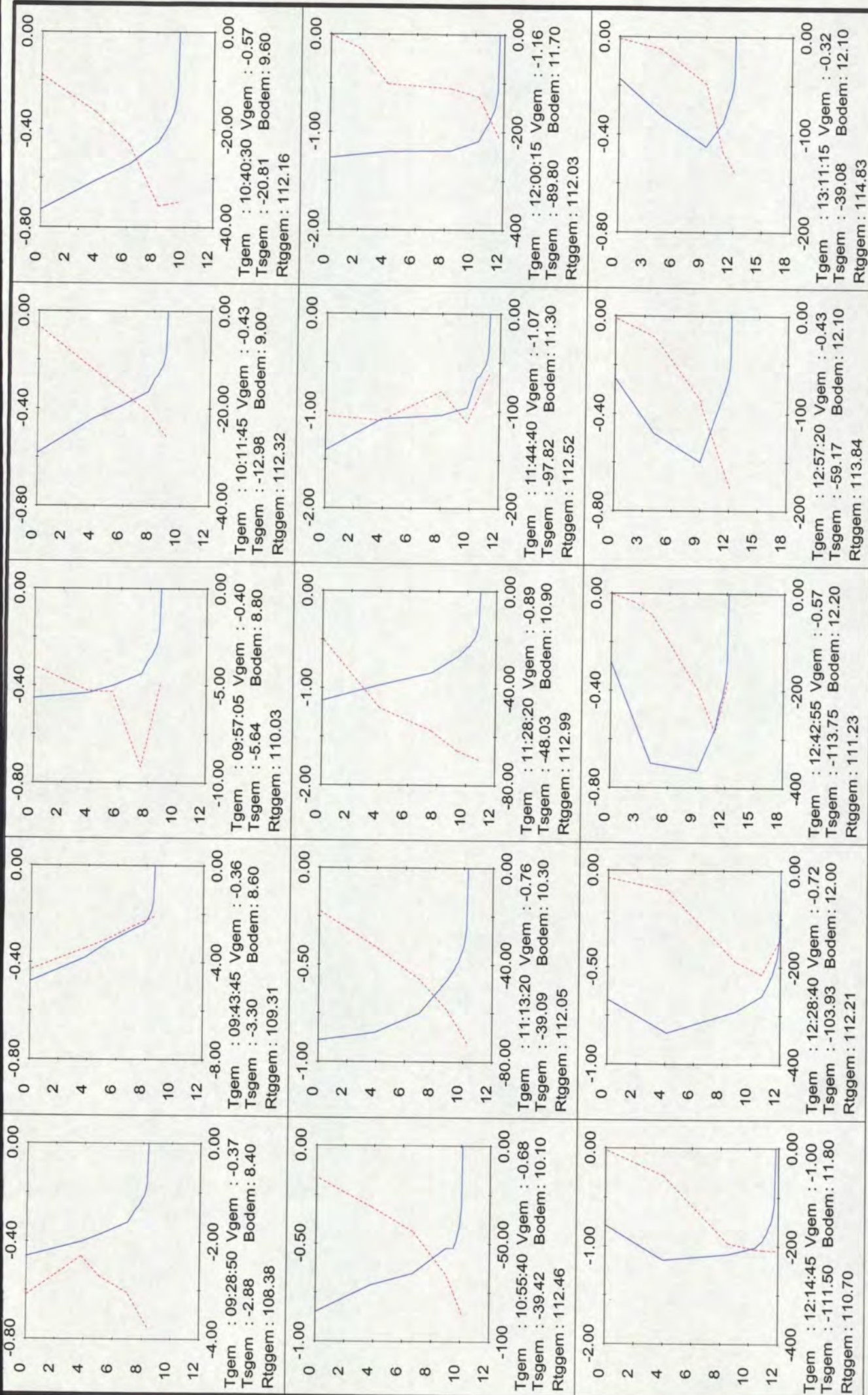

**Rijkswaterstaat**  
Directie Zeeland  
Meetinformatiedienst

Raai 7  
Meetperiode : 25/04/2002  
Streefvoetmaat : 925  
Lokatiennaam : MP1

Tgem  
Tsgem  
Rtggem  
Bodem

Gemiddelde tijd in uur:min:sec.  
Gemiddelde SLIBTRANSP in gr/m2.s  
Gemiddelde STROOMSHRZT in m/s  
Gemiddelde STROOMSHRZT in m/s

STROOMSHRZT  
SLIBTRANSP











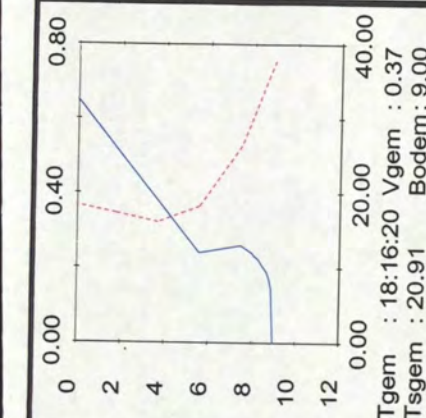
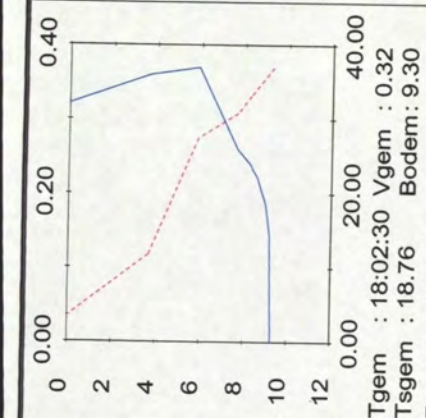
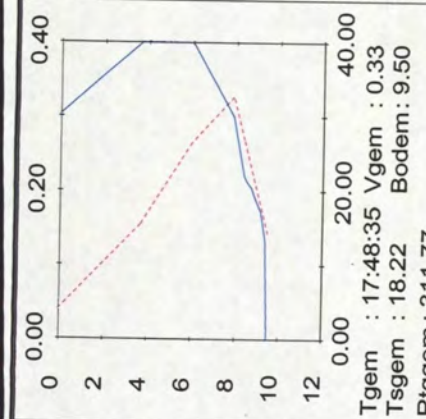
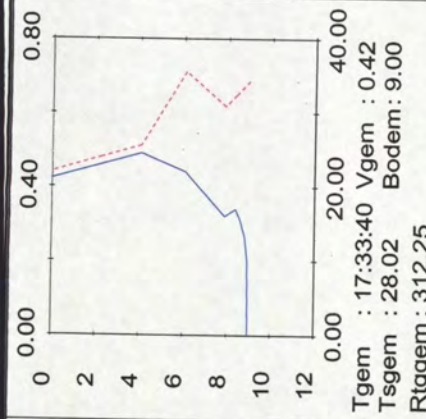
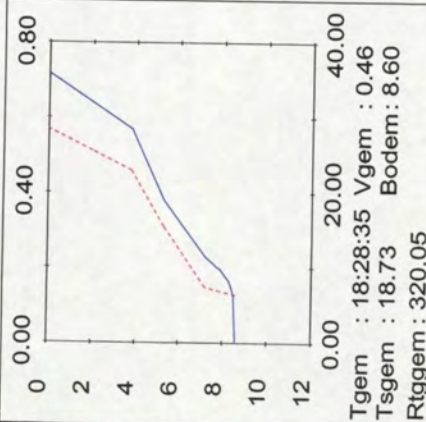
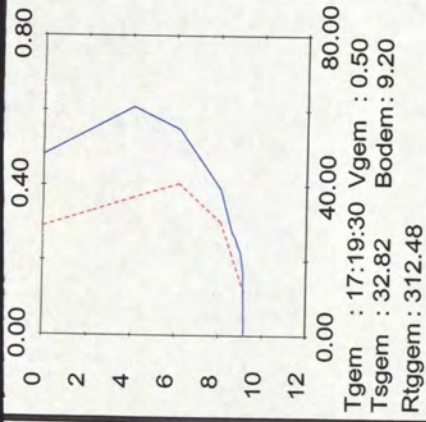

Rijkswaterstaat  
Directie Zeeland  
Meetinformatiedienst

Raainaam : Raai\_7  
Meetperiode : 25/04/2002  
Streefvoetmaat : 925  
Lokatiennaam : MP1

Tgem :  
Tsgem :  
Rtggem :  
Bodem :  
Gemiddelde tijd in uu:min:sec.  
Gemiddelde SLIBTRANSP in gr/m<sup>2</sup>.s  
Gemiddelde STROOMMRTG in deg(360)  
Bodemhoogte in M  
Vgem :  
Y as  
X as boven  
X as onder

STROOMSHRZT  
SLIBTRANSP



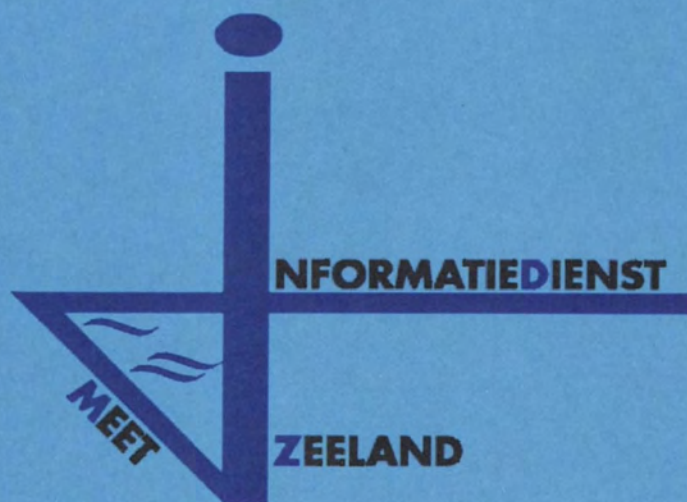

16a. Gemiddelden slib MP-1







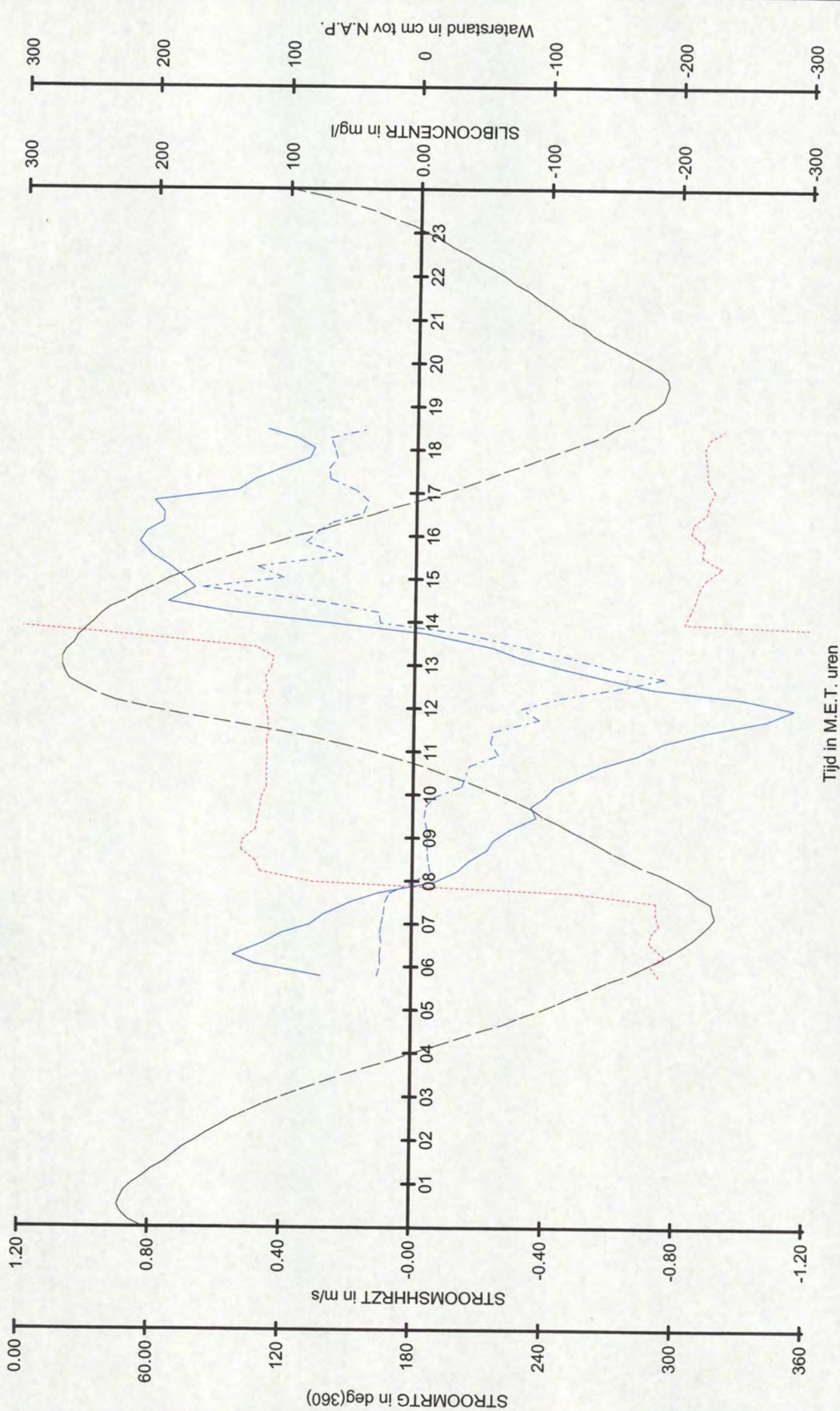

**Rijkswaterstaat**  
 Directie Zeeland  
 Meetinformatiedienst

Raai naam : Raai\_7  
 Meetperiode : 25/04/2002 t/m 25/04/2002  
 Streefvoetmaat : 925  
 Lokatiennaam : MP1

STROOMSHHRZT  
 STROOMRTG  
 SLIBCONCENTR  
 Waterstand te Terneuzen







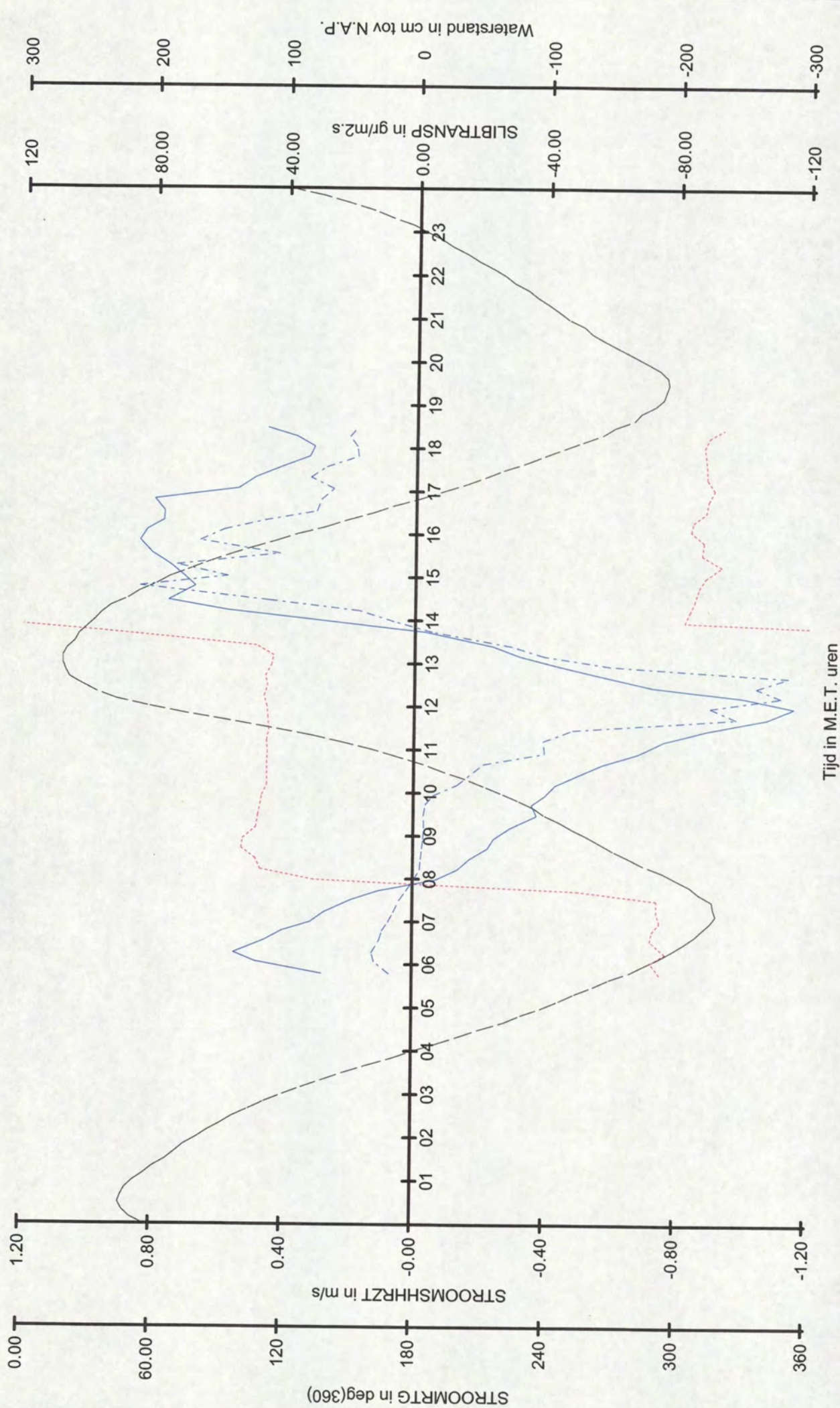

**Rijkswaterstaat**  
 Directie Zeeland  
 Meetinformatiedienst

Raai naam : Raai\_7  
 Meetperiode : 25/04/2002 t/m 25/04/2002  
 Streefvoetmaat : 925  
 Lokatiennaam : MP1

STROOMSHRZT  
 STROOMRTG  
 SLIBTRANSP  
 Waterstand te Terneuzen



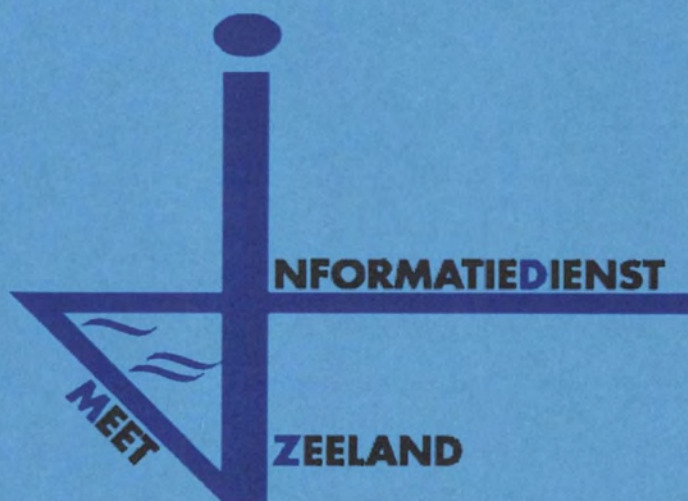

## 17a. Resultaten OSM-1







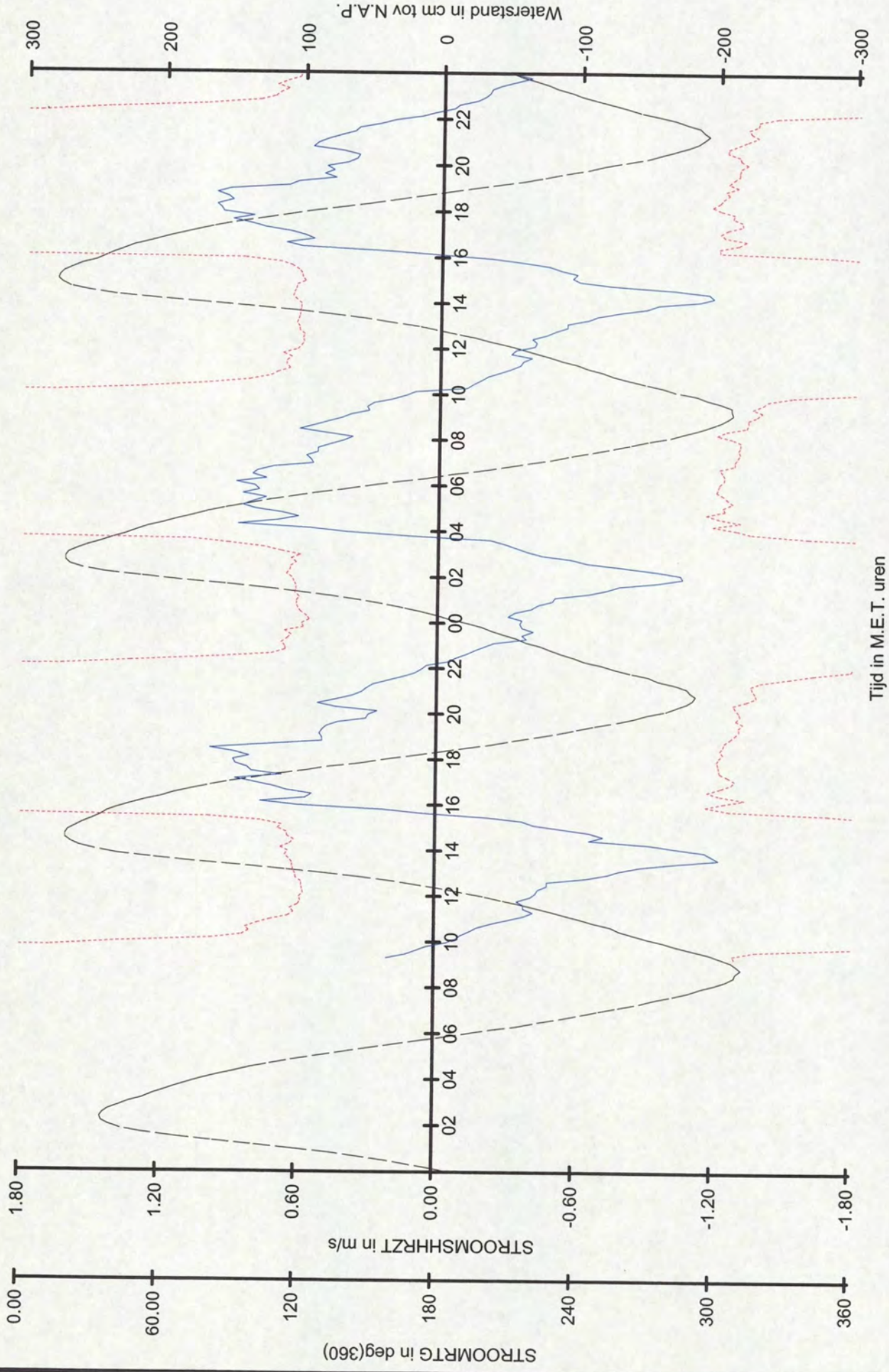

**Rijkswaterstaat**  
Directie Zeeland  
Meetinformatiedienst

Raai

7

Raai

7

Meetperiode

: 12/04/2002 t/m 13/04/2002

Streefvoetmaat

: 930

Lokatiennaam

: OSM1

STROOMSHRZT

STROOMRTG

Waterstand te Terneuzen



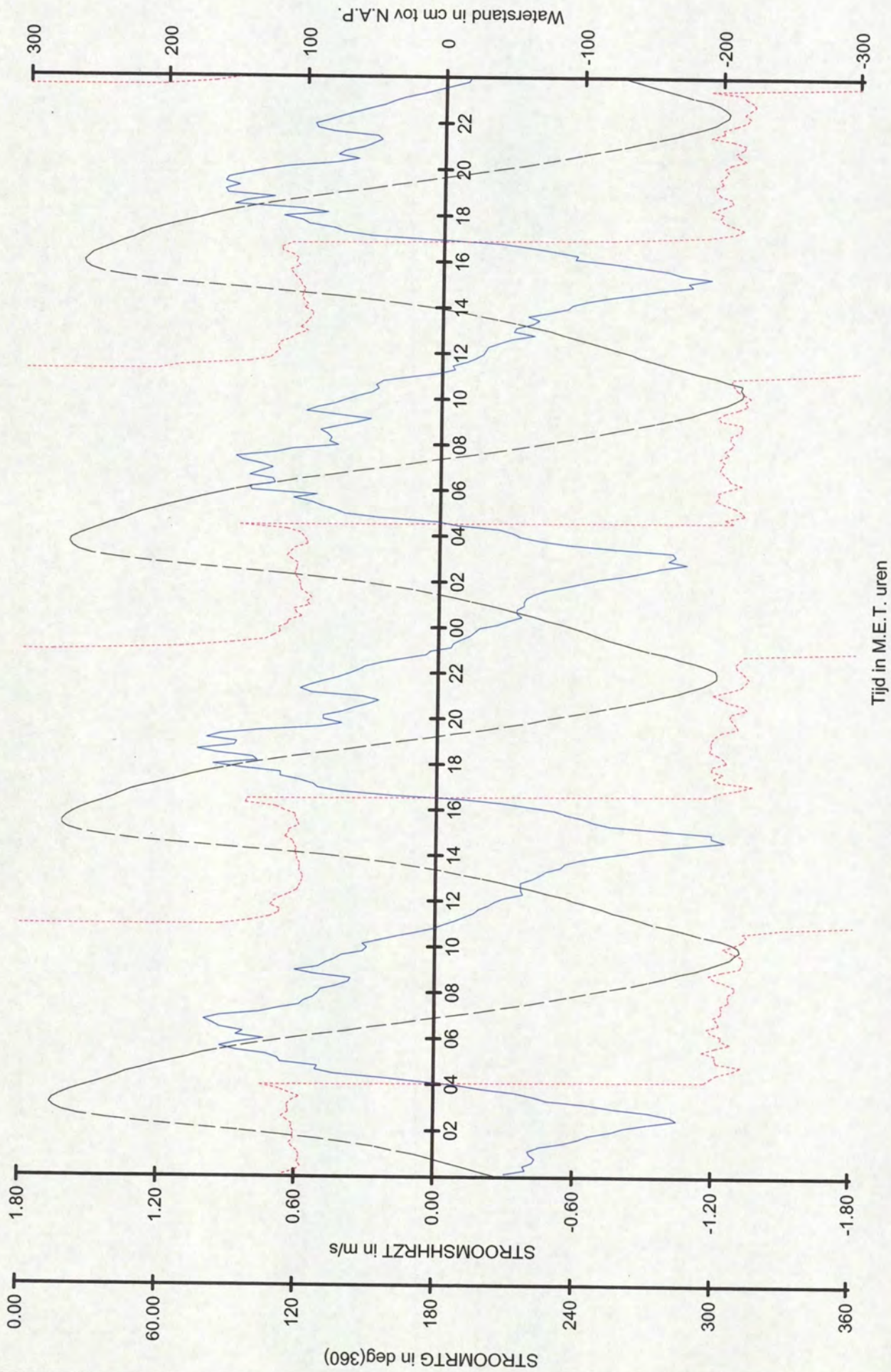

**Rijkswaterstaat**  
 Directie Zeeland  
 Meetinformatiedienst

Raai naam : Raai 7  
 Meetperiode : 14/04/2002 t/m 15/04/2002  
 Streetsvoetmaat : 930  
 Lokatiernaam : OSM1

STROOMSHRZT  
 STROOMRTG

Waterstand te Terneuzen



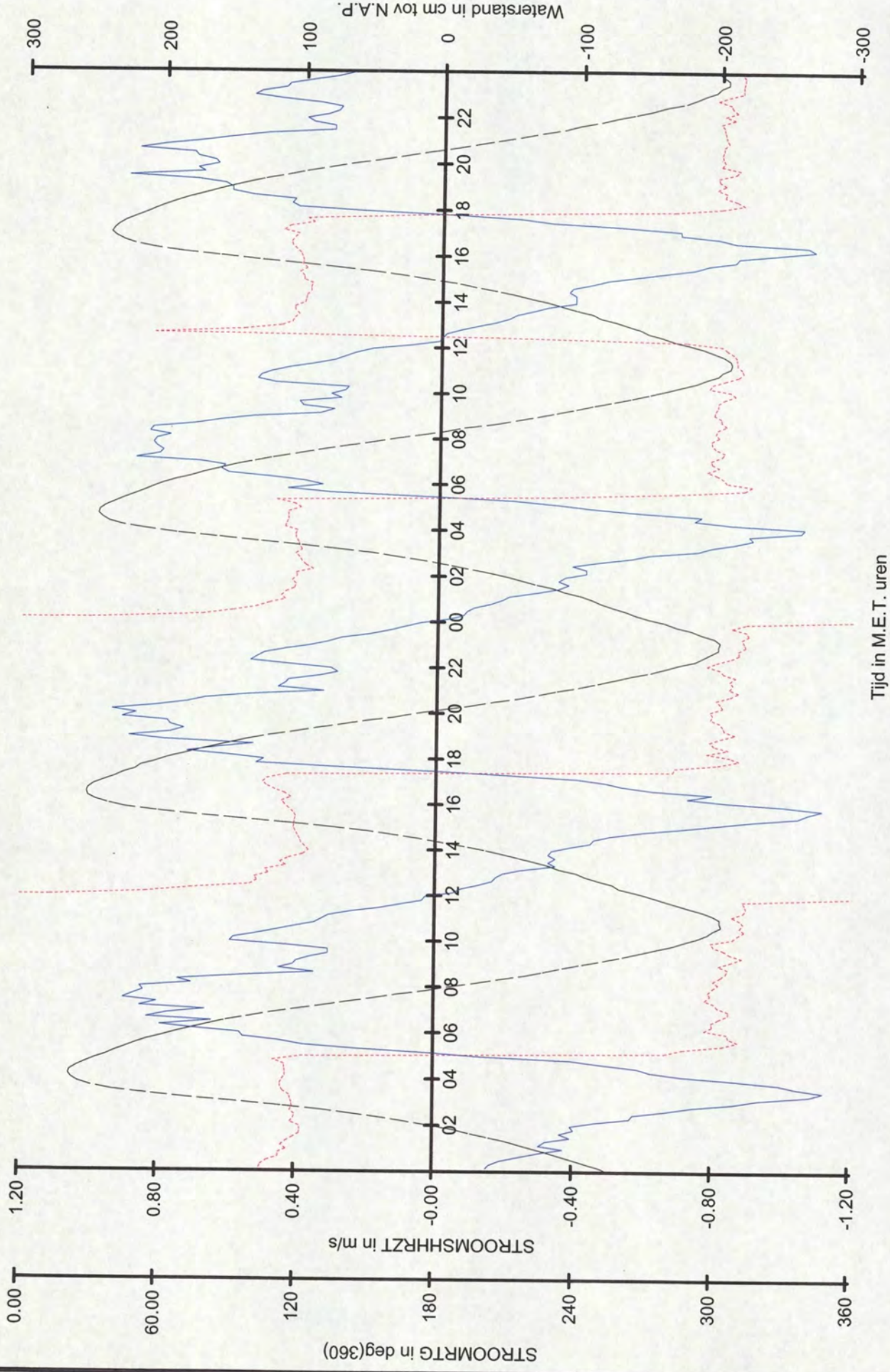

**Rijkswaterstaat**  
 Directie Zeeland  
 Meetinformatiedienst

Raaienaam : Raai\_7  
 Meetperiode : 16/04/2002 t/m 17/04/2002  
 Streefvoetmaat : 930  
 Lokatiennaam : OSM1

STROOMSHRZT  
 STROOMRTG  
 Waterstand te Terneuzen



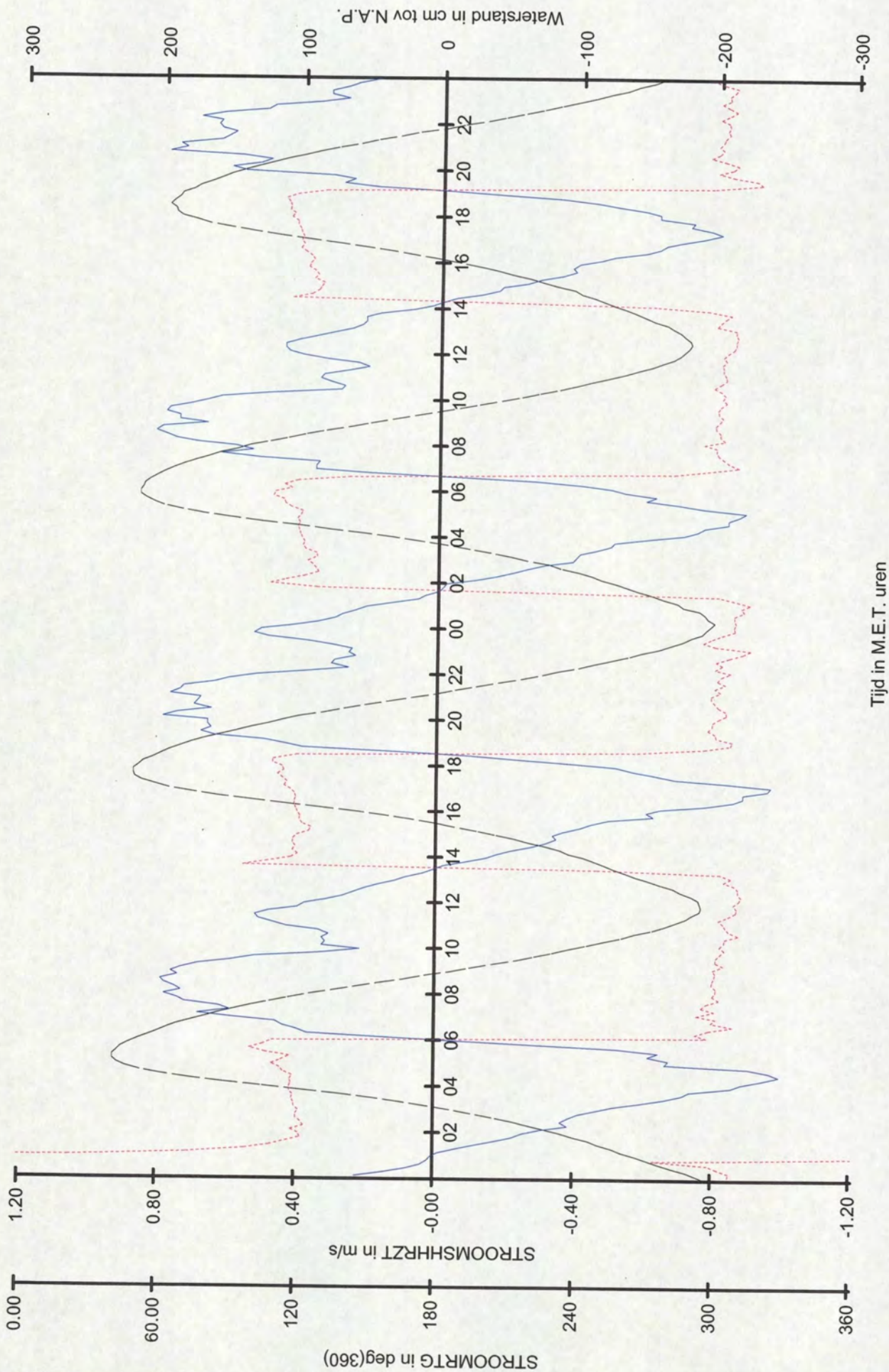

**Rijkswaterstaat**  
 Directie Zeeland  
 Meetinformatiedienst

Raai naam : Raai 7  
 Meetperiode : 18/04/2002 t/m 19/04/2002  
 Streefvoetmaat : 930  
 Lokatiernaam : OSM1

STROOMSHRZT  
 STROOMRTG

Waterstand te Terneuzen







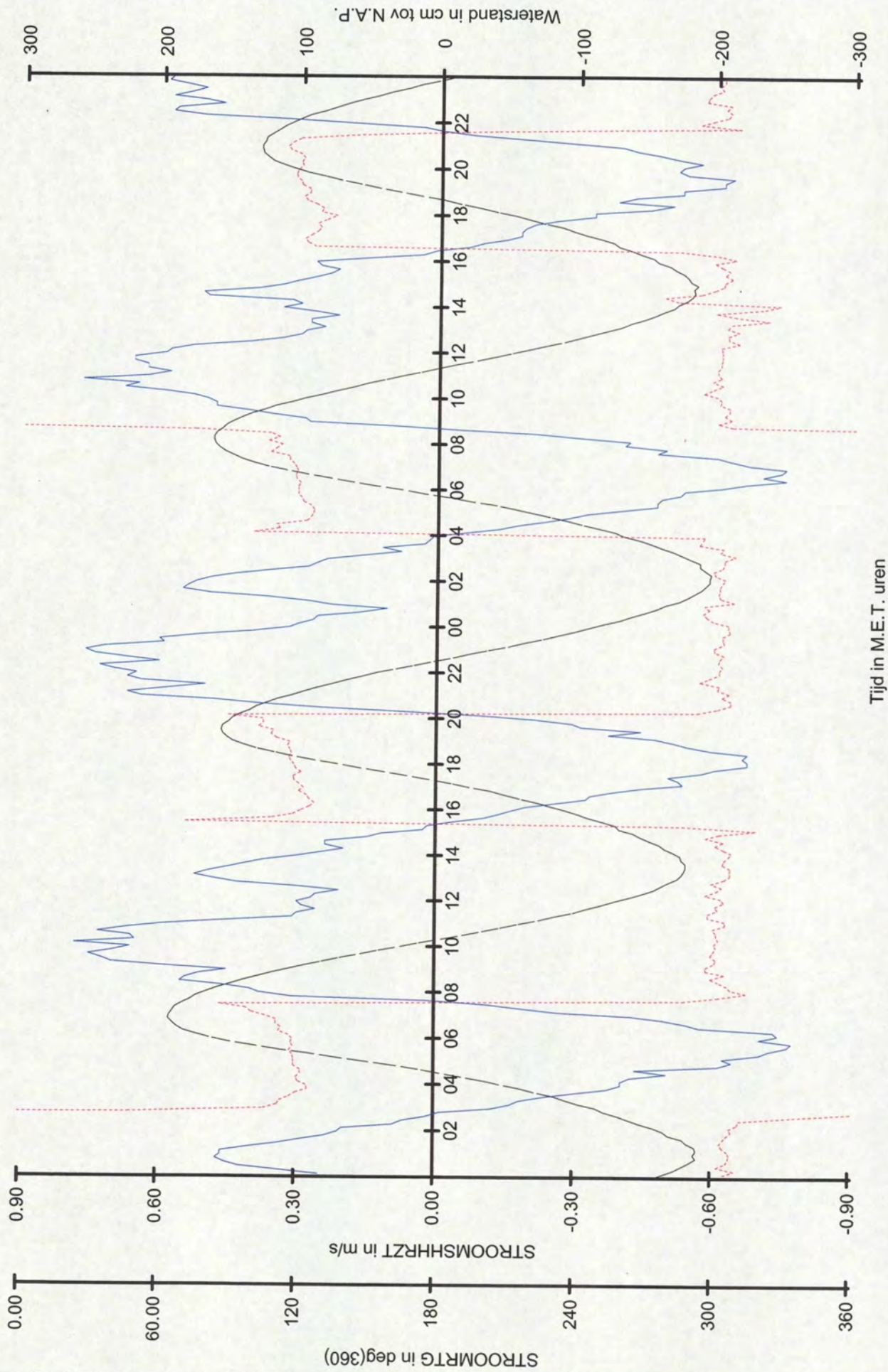

**Rijkswaterstaat**  
 Directie Zeeland  
 Meetinformatiedienst

Raaienaar : Raai 7  
 Meetperiode : 20/04/2002 t/m 21/04/2002  
 Streefvoetmaat : 930  
 Lokatienaar : OSM1

STROOMSHHRZT  
 STROOMRTG

Watersand te Terneuzen

Tijd in M.E.T. uren



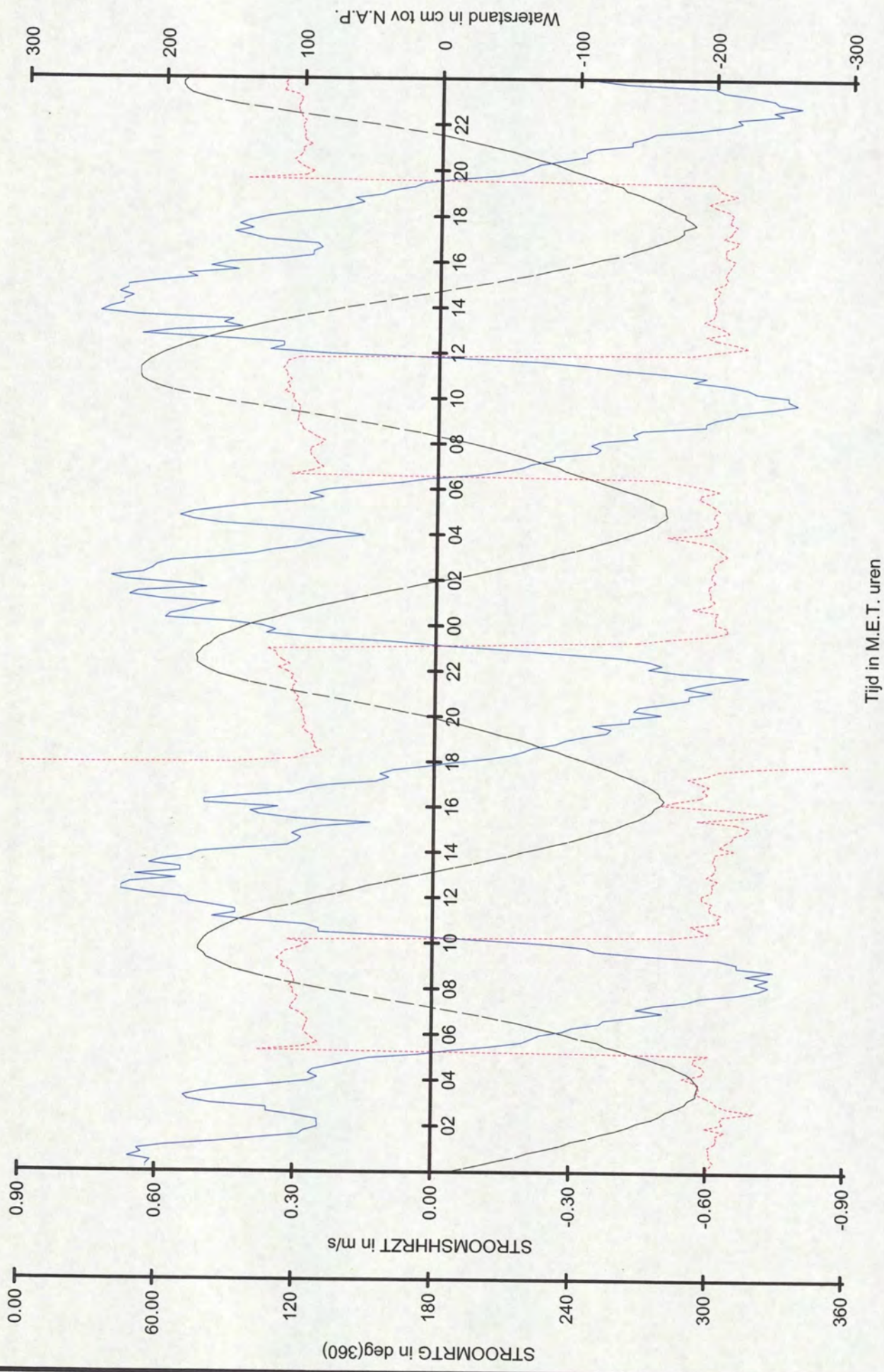

**Rijkswaterstaat**  
Directie Zeeland  
Meetinformatiedienst

Raai naam : Raai 7  
Meetperiode : 22/04/2002 t/m 23/04/2002  
Streefvoetmaat : 930  
Lokatiernaam : OSM1

STROOMSHRZT  
STROOMRTG

Waterstand te Terneuzen



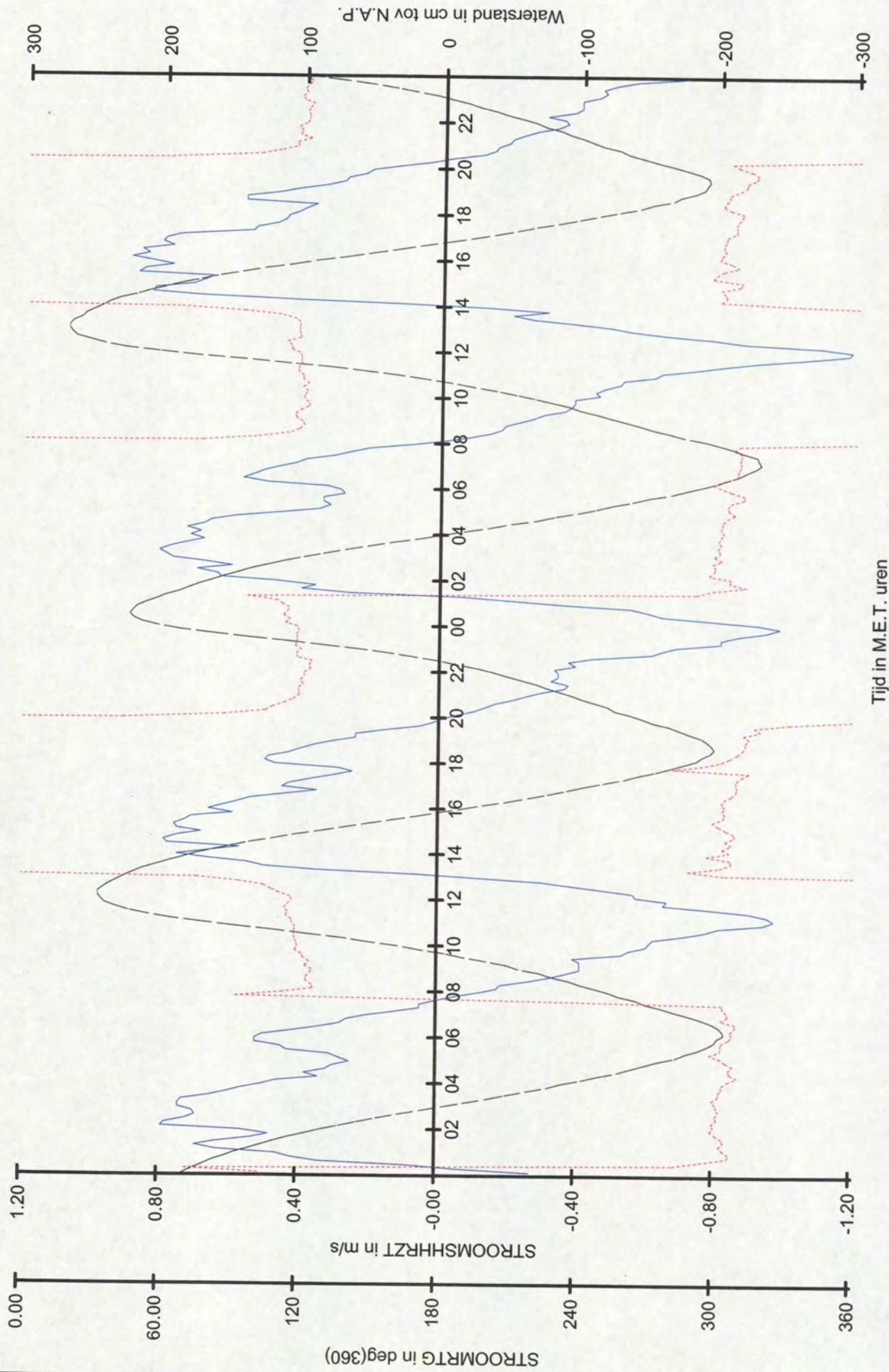



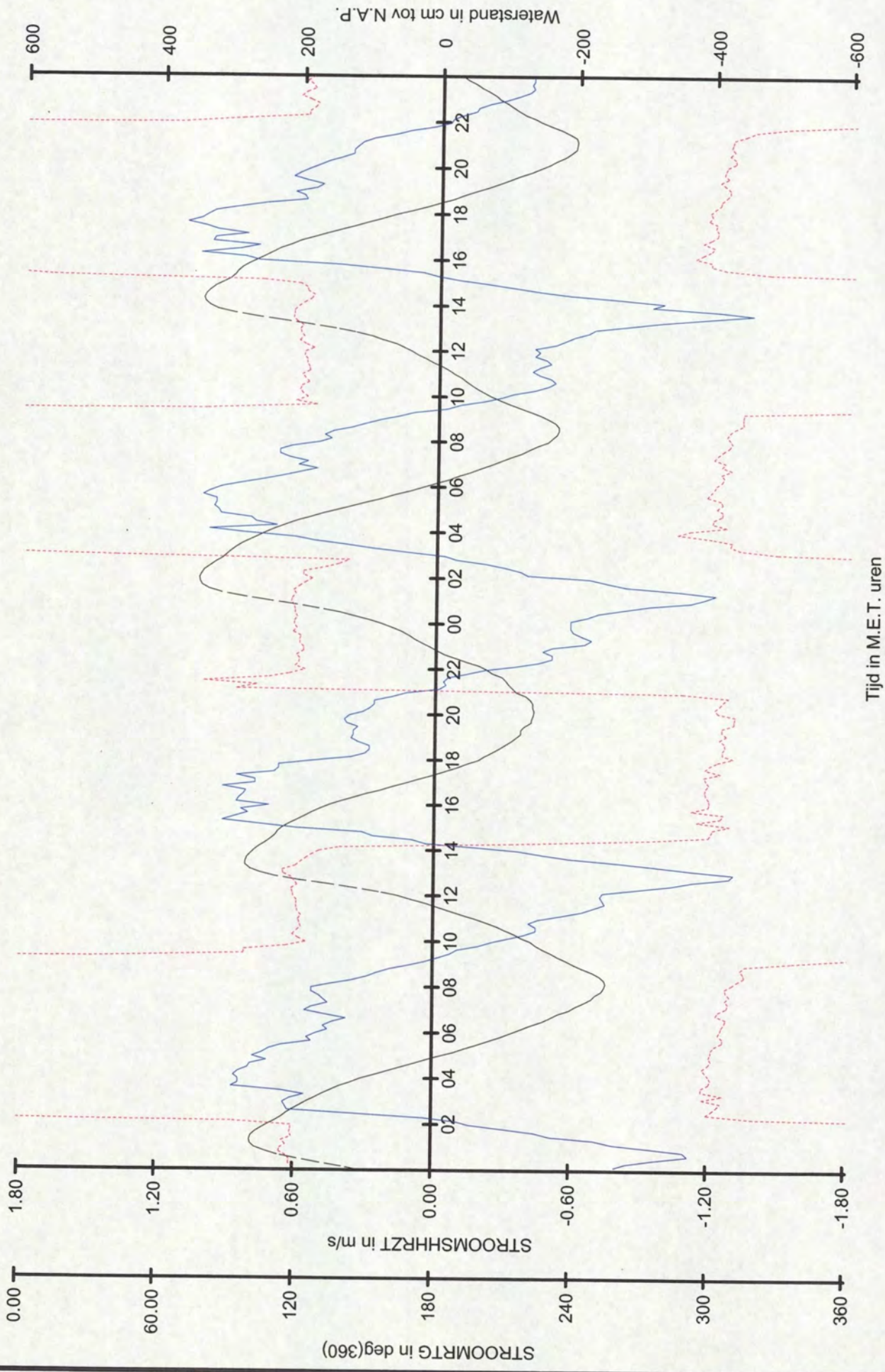

**Rijkswaterstaat**  
Directie Zeeland  
Meetinformatiedienst

Raai 7  
Meetperiode : 26/04/2002 t/m 27/04/2002  
Streefvoetmaat : 930  
Lokatiennaam : OSM1

STROOMSHHRZT  
STROOMRTG  
Waterstand te Temuizen







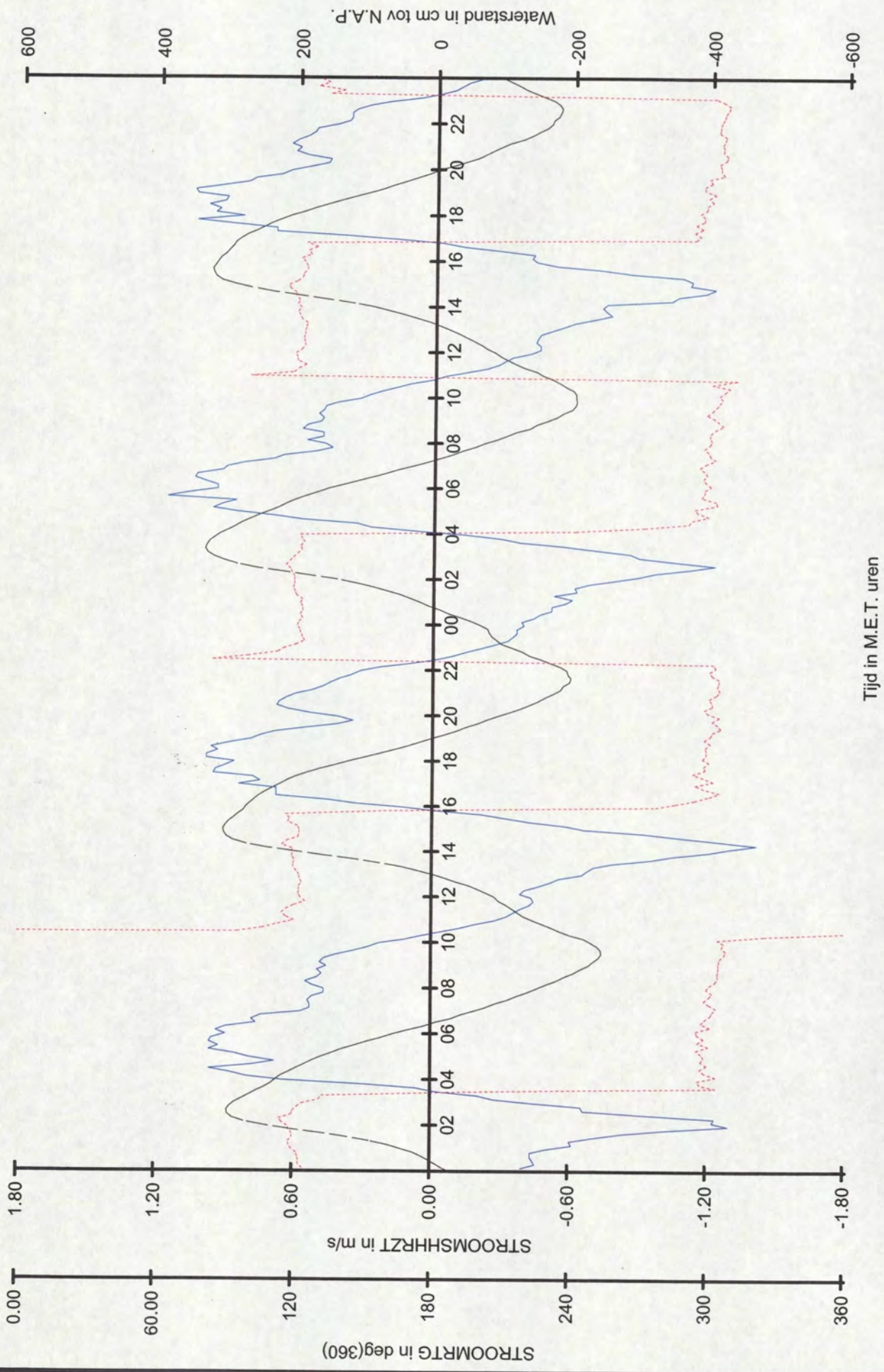

**Rijkswaterstaat**  
Directie Zeeland  
Meetinformatiedienst

Raai naam : Raai 7  
Meetperiode : 28/04/2002 t/m 29/04/2002  
Streefvoetmaat : 930  
Lokatiennaam : OSM1

STROOMSHRZT  
STROOMRTG  
Waterstand te Terneuzen



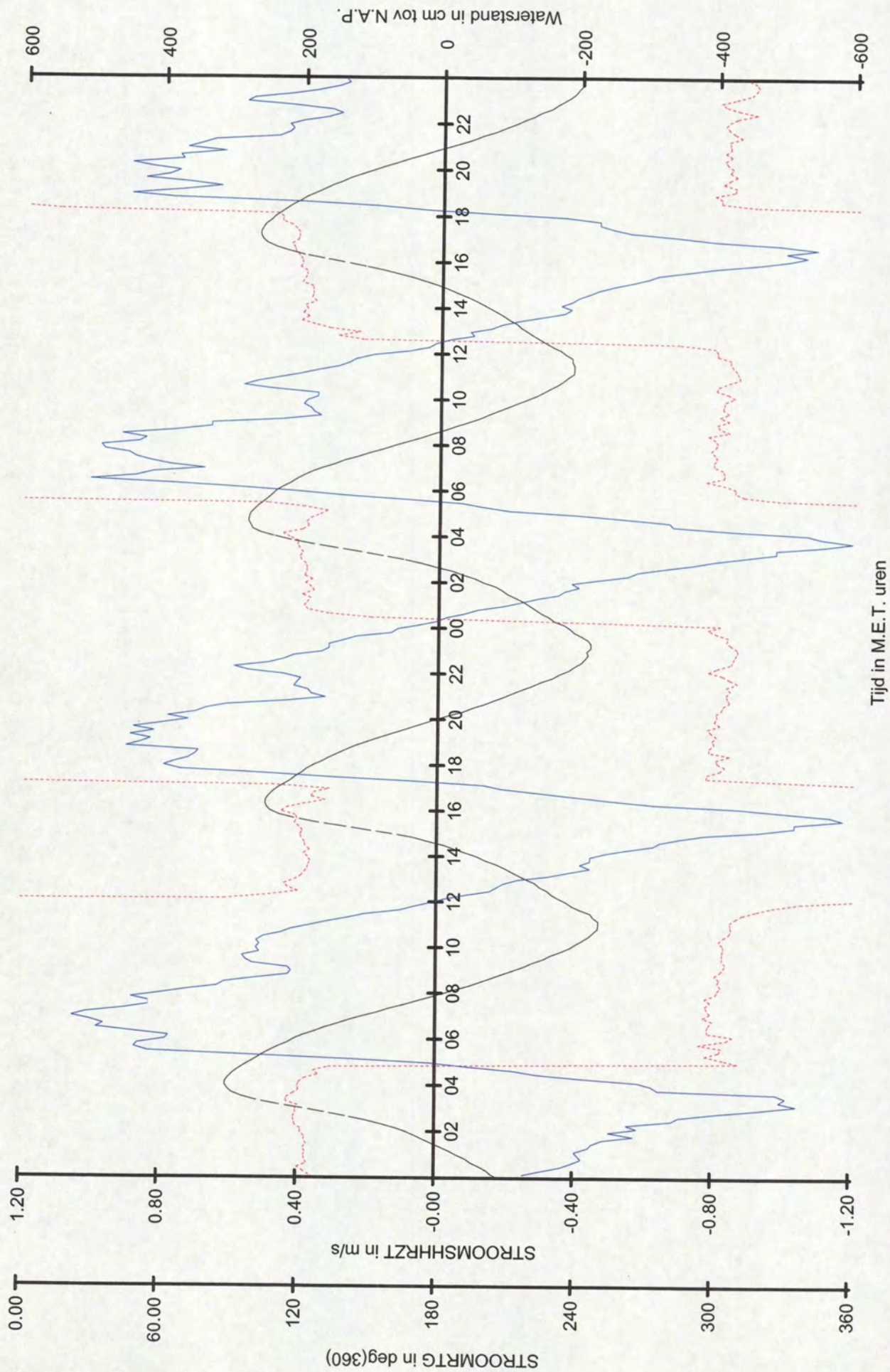

**Rijkswaterstaat**  
 Directie Zeeland  
 Meetinformatiedienst

Raai naam : Raai 7  
 Meetperiode : 30/04/2002 t/m 01/05/2002  
 Streefvoetmaat : 930  
 Lokatiennaam : OSM1

STROOMSHRZT  
 STROOMRTG

Waterstand te Terneuzen



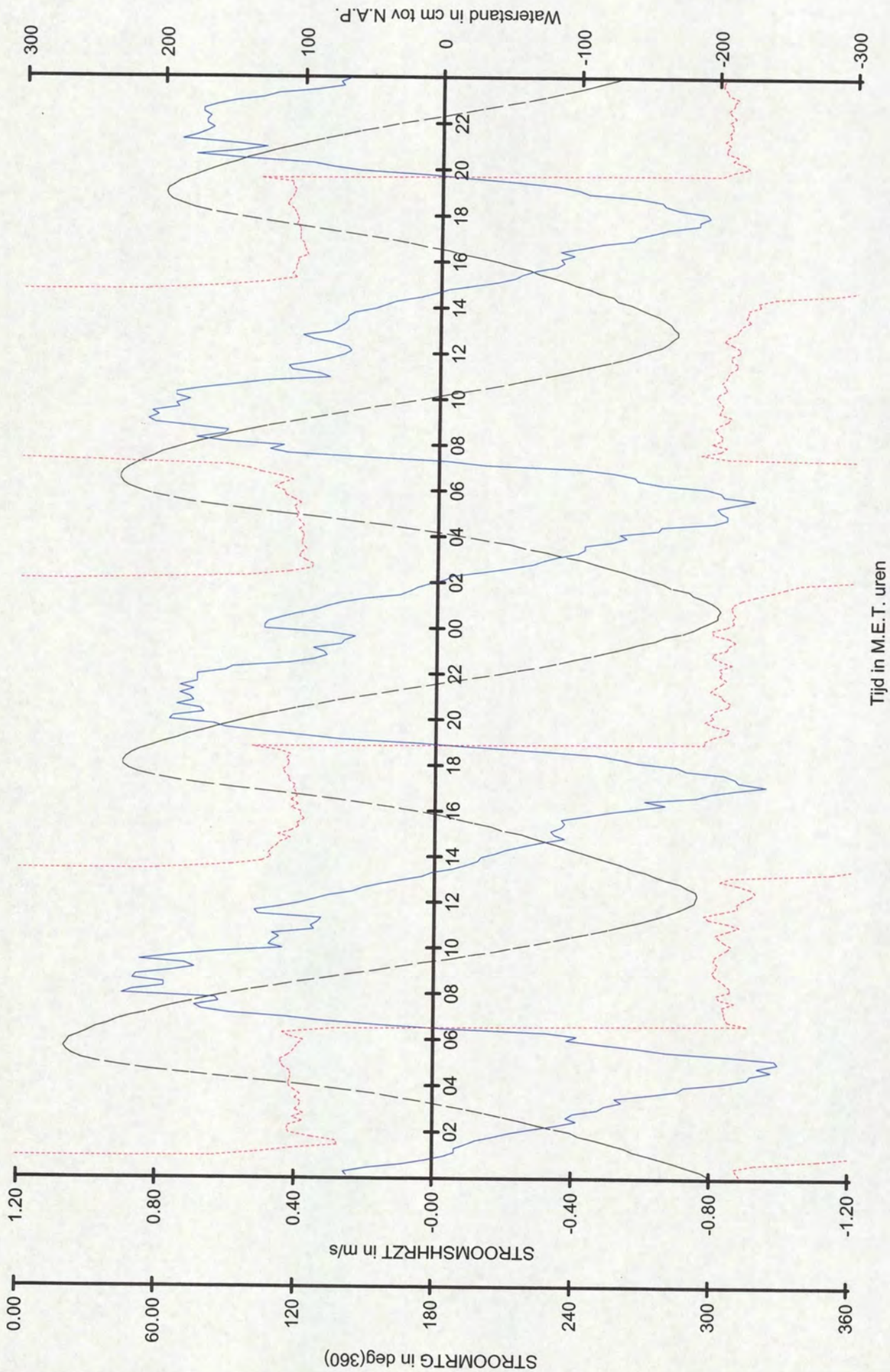

**Rijkswaterstaat**  
 Directie Zeeland  
 Meetinformatiedienst

Raai naam : Raai 7  
 Meetperiode : 02/05/2002 t/m 03/05/2002  
 Streefvoetmaat : 930  
 Lokatiennaam : OSM1

STROOMSHRZT  
 STROOMMRTG

Waterstand te Terneuzen



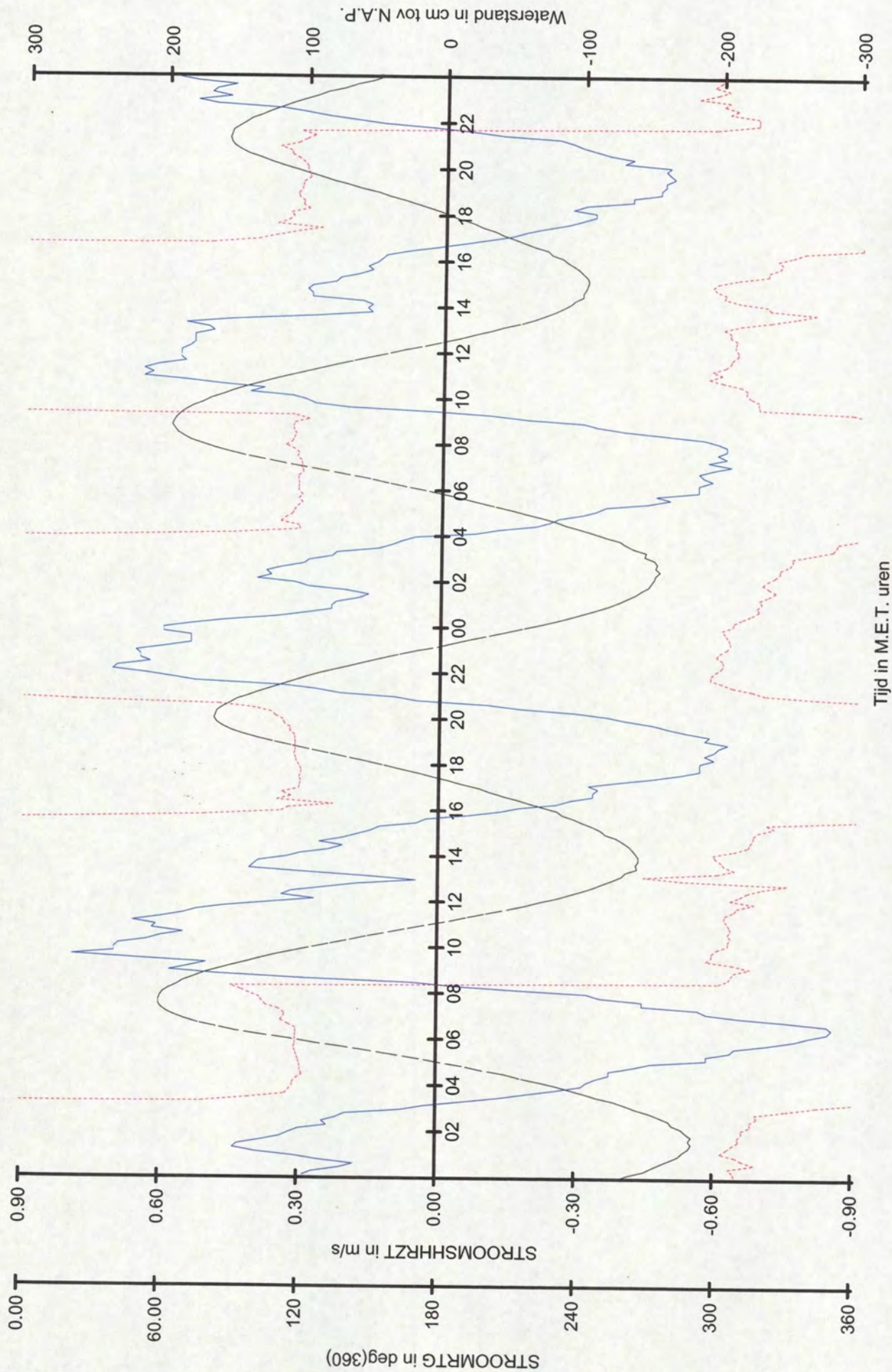

**Rijkswaterstaat**  
 Directie Zeeland  
 Meetinformatiedienst

Raai naam : Raai 7  
 Meetperiode : 04/05/2002 t/m 05/05/2002  
 Streefvoetmaat : 930  
 Lokatiennaam : OSM1

STROOMSHRZT  
 STROOMRTG

Watersstand te Terneuzen



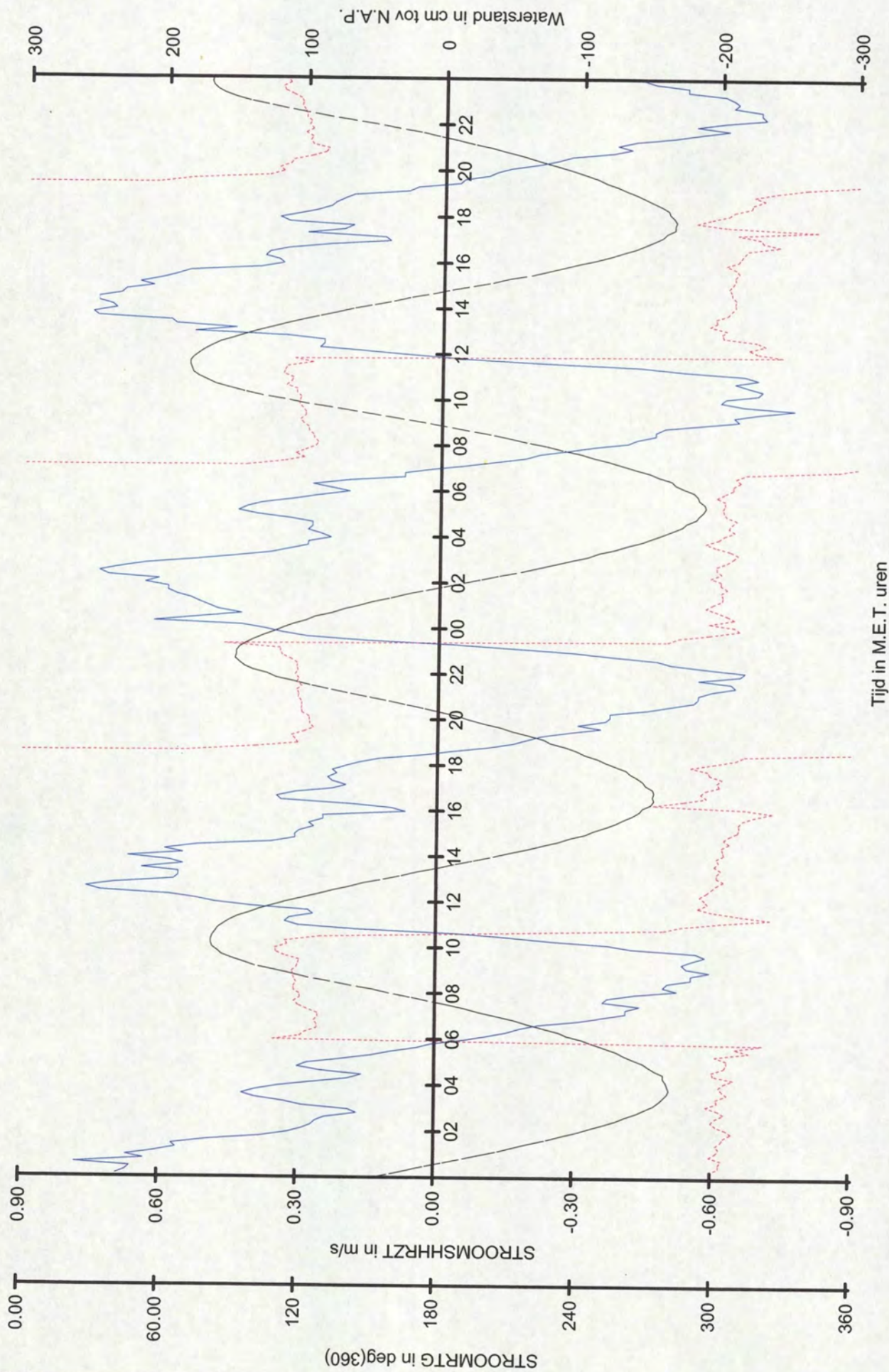

**Rijkswaterstaat**  
 Directie Zeeland  
 Meetinformatiedienst

Raai naam : Raai 7  
 Meetperiode : 06/05/2002 t/m 07/05/2002  
 Streefvoetmaat : 930  
 Lokatiernaam : OSM1

STROOMSHRZT  
 STROOMRTG

Waterstand te Terneuzen



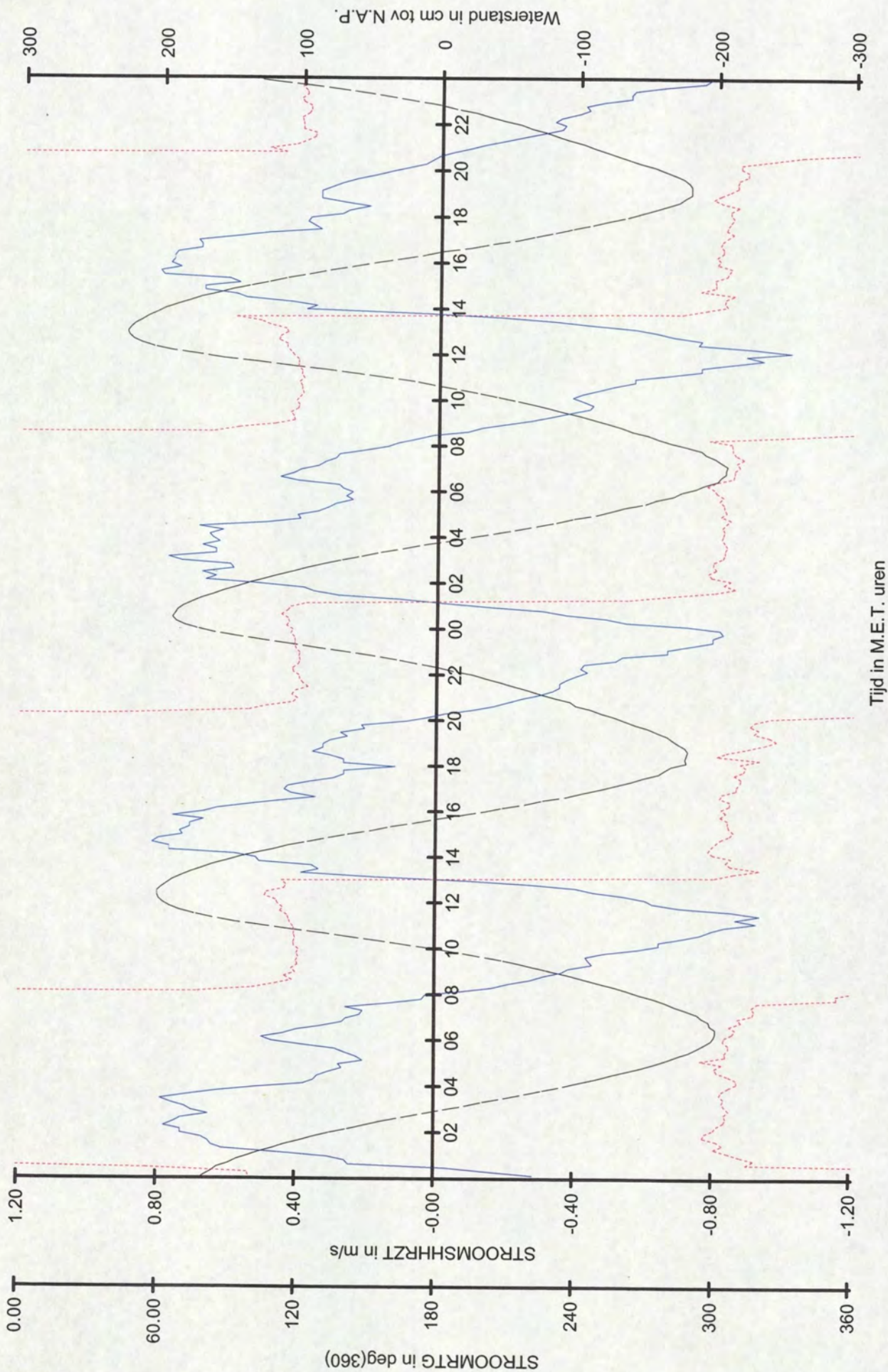

**Rijkswaterstaat**  
 Directie Zeeland  
 Meetinformatiedienst

Raai 7 : Raai 7  
 Meetperiode : 08/05/2002 t/m 09/05/2002  
 Streefvoetmaat : 930  
 Lokatiennaam : OSM1

STROOMSHRZT  
 STROOMRTG

Waterstand te Terneuzen



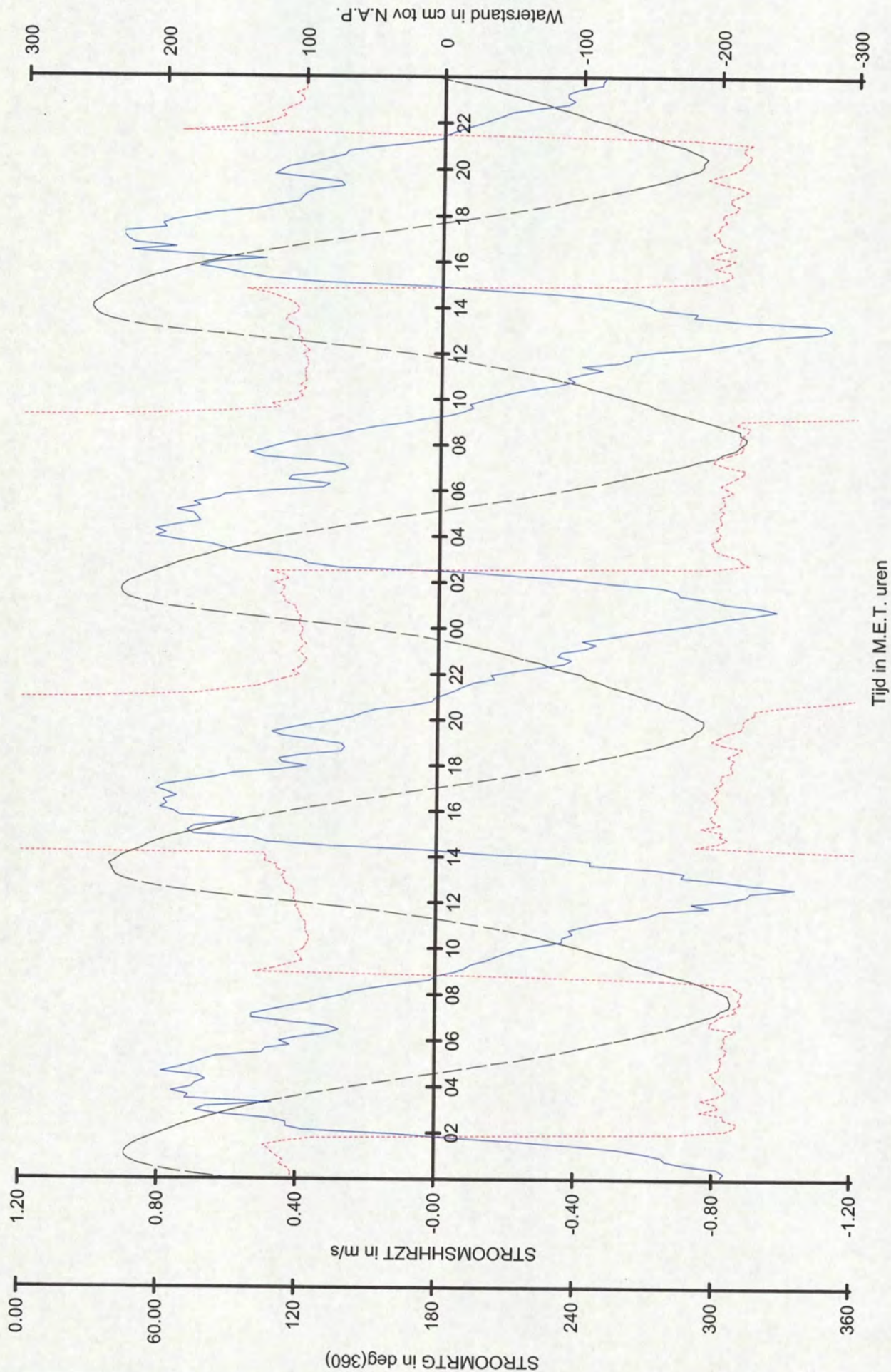

**Rijkswaterstaat**  
 Directie Zeeland  
 Meetinformatiedienst

Raai naam : Raai 7  
 Meetperiode : 10/05/2002 t/m 11/05/2002  
 Streefvoetmaat : 930  
 Lokatiennaam : OSM1

STROOMSHRZT  
 STROOMMRTG

Waterstand te Terneuzen



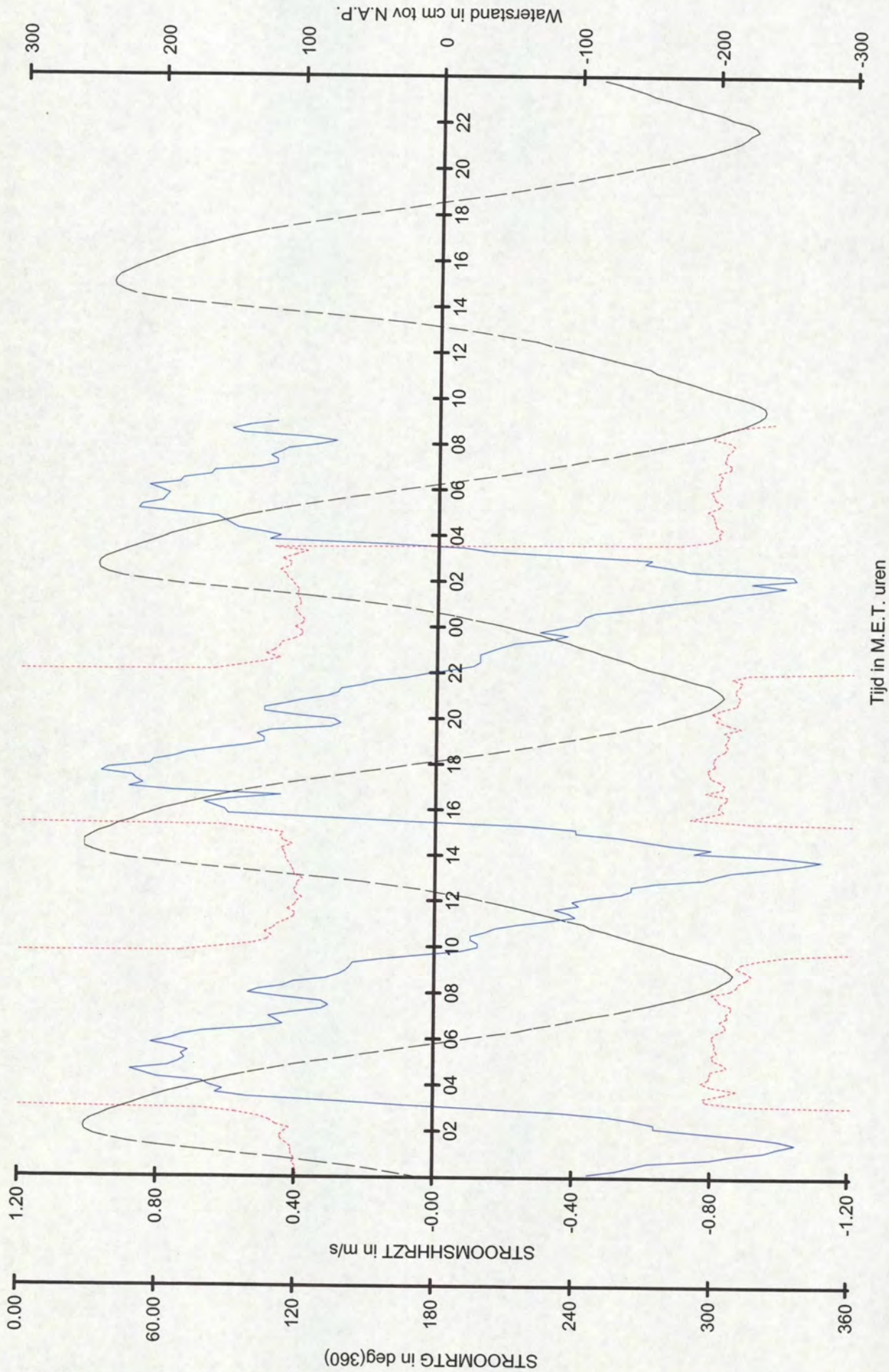

**Rijkswaterstaat**  
 Directie Zeeland  
 Meetinformatiedienst

Raai naam : Raai 7  
 Meetperiode : 12/05/2002 t/m 13/05/2002  
 Streefvoetmaat : 930  
 Lokatiennaam : OSM1

STROOMSHRZT  
 STROOMRTG

Waterstand te Terneuzen



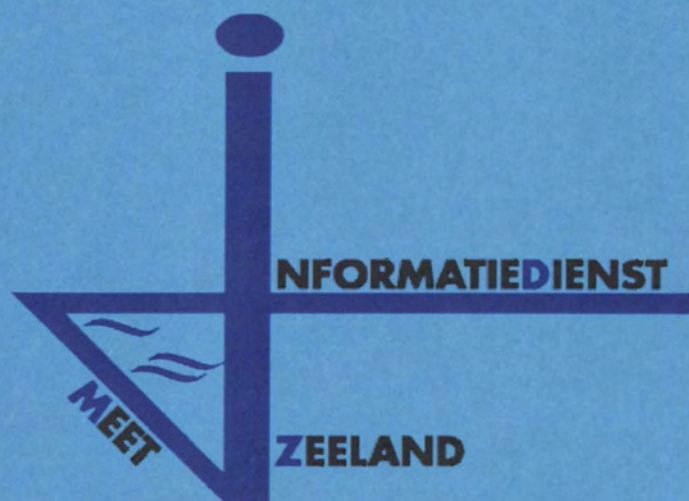

18a. Vergelijk OSM-1 - ADCP







Pas van Terneuzen dd 25 april 2002

stroomsnelheid en -richting in de vertikaal

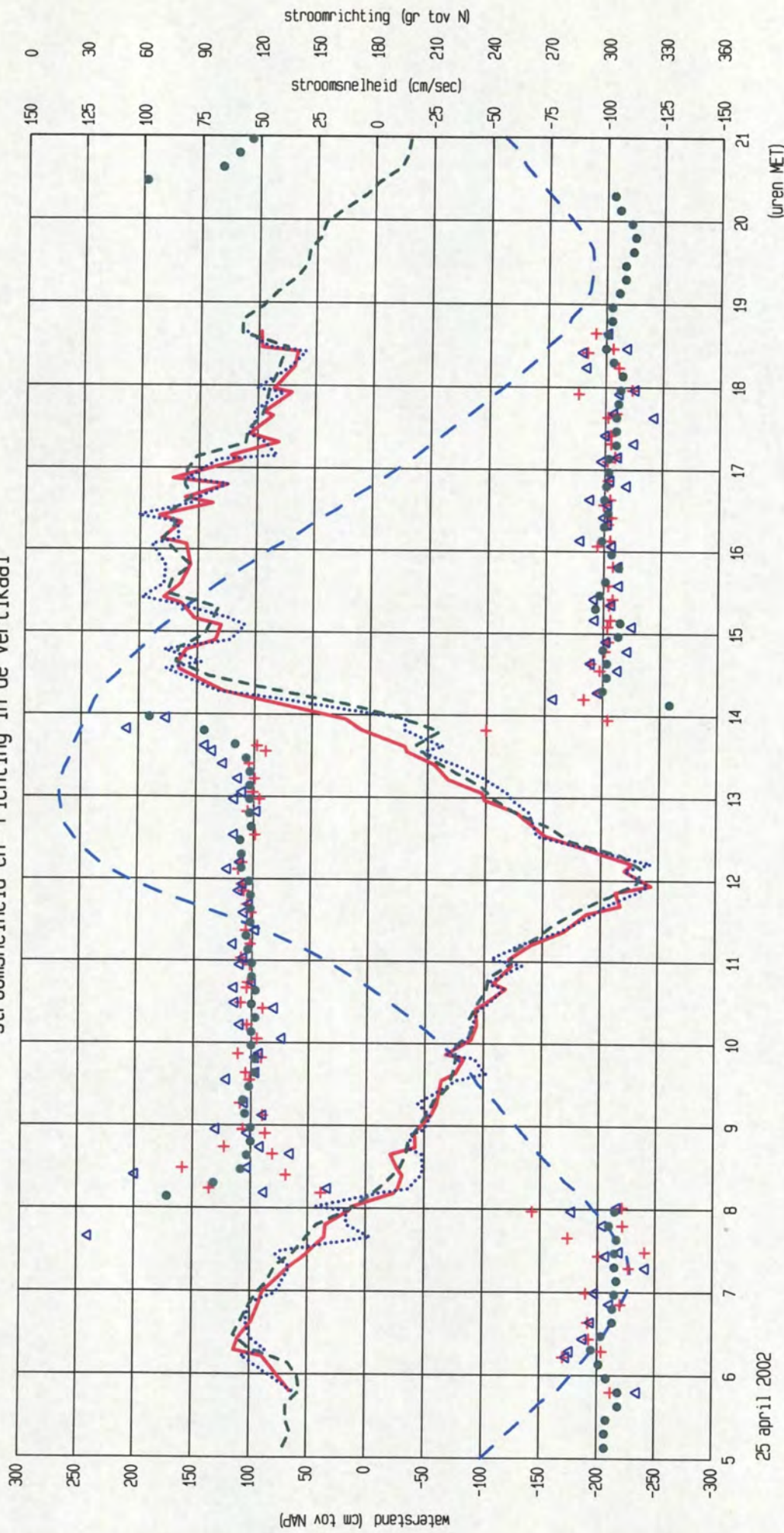

— V gemiddeld mp OSM1  
 ..... V bodem + 4.0 meter mp OSM1  
 - - - - OSM SNELHEID  
 - - - - waterstand (cm tov NAP)

+ + R gemiddeld mp OSM1  
 Δ Δ R bodem + 4.0 meter mp OSM1  
 ● ● OSM RICHTING

meetpunt : OSM1  
 positie : x = 44046  
           y = 375421  
 bodem : NAP - 9.91 m



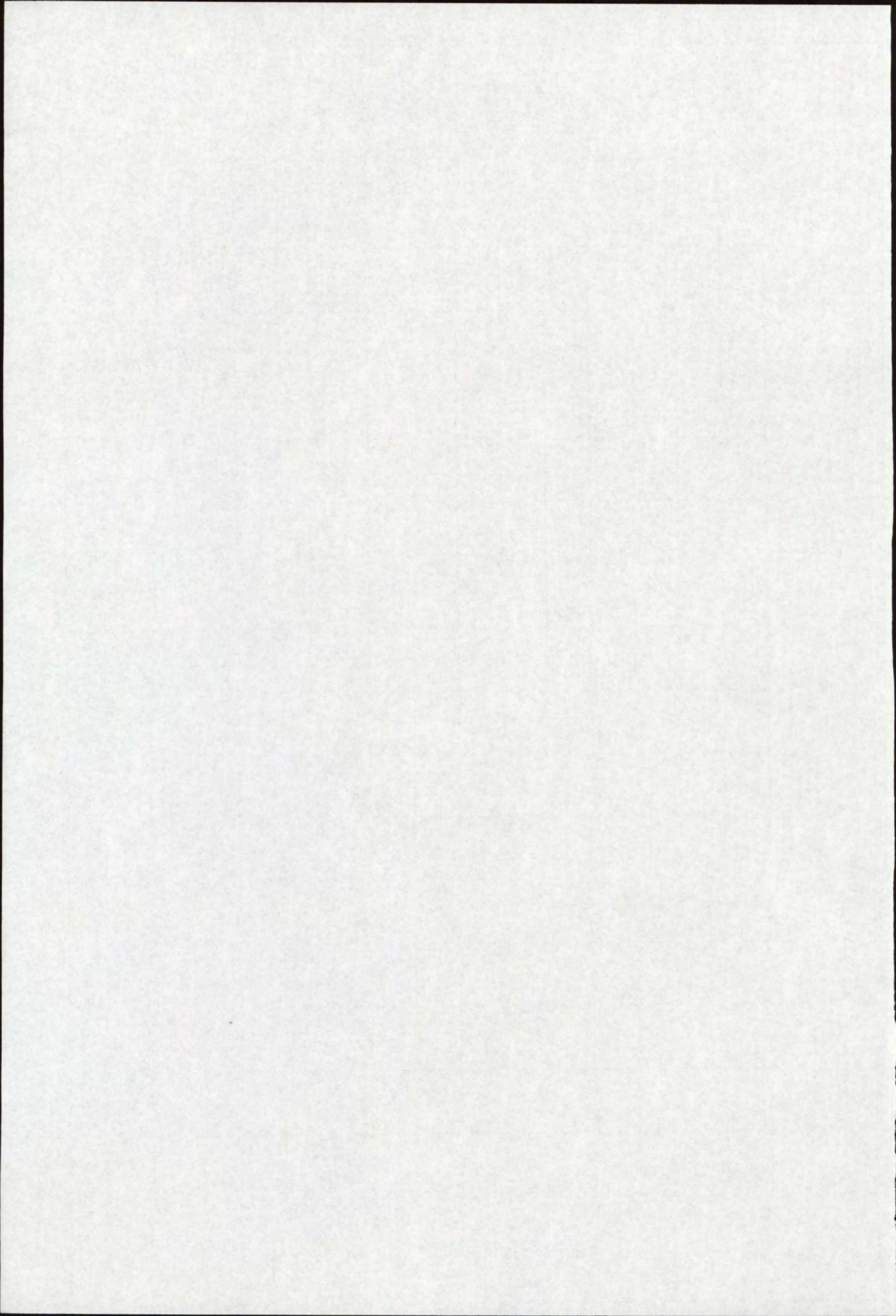



DEBIETMEMETING d.d. 25 april 2002

codenummer:

0415.M.0201

plaats:

Pas van Terneuzen / Everingen

Raainr. 7

# GETIJGEGEVENS

station	datum	M.E.T	HW	M.E.T	LW	daling	ryzing	getyfact
<b>Terneuzen</b>	25-04-02	00.30	+2,24			4,54	5,01	1.084
				07.10	-2,30			1,196
		13.05	+2,71			4,61		1,100
				19.30	-1,90			

amplitude gem. getij: Terneuzen 91.0 = 4,19

GETIJVOLUMES	gemeten				herleid naar gem. jaargetij			
	EV	FV	Qmax eb	Qmax vl	EV	FV	Qmax eb	Qmax vl
	10 <sup>6</sup> m <sup>3</sup>	10 <sup>6</sup> m <sup>3</sup>	10 <sup>3</sup> m <sup>3</sup> s	10 <sup>3</sup> m <sup>3</sup> s	10 <sup>6</sup> m <sup>3</sup>	10 <sup>6</sup> m <sup>3</sup>	10 <sup>3</sup> m <sup>3</sup> s	10 <sup>3</sup> m <sup>3</sup> s
Pas van Terneuzen	417,4	344,7	27,4	32,1	379,5	288,2	24,9	26,8
Everingen	433,4	540,0	31,9	44,5	394,0	451,5	29,0	37,2
Totale raai	850,8	884,7	59,3	76,6	773,5	739,7	53,9	63,0

Tekeningnr. Debietskrommen: Notitie ZLMD-02.N.008 (bijlage 11a/11b)

STROOMGEGEVENS	Vmax eb m/s	Vmax vl m/s
Pas van Terneuzen		
Everingen		
Totale raai		

OPPERVLAKTE DOORSTROOMPROFIEL	
m <sup>2</sup> t.o.v. N.A.P.	tekeningnr.
22850	bijlage 5
27350	bijlage 5
50200	