

# BESCHIKKING

Wet natuurbescherming – ontheffing meldings- en herplanplicht voor aanleg voedselbos op landbouwgrond

|                             |                               |
|-----------------------------|-------------------------------|
| Aanvrager                   |                               |
| Aangevraagde activiteiten : | het vellen van houtopstanden  |
| Datum ontvangst aanvraag :  | 18.03.2022                    |
| Locatie :                   | percelen HDB01 S 1405, S 1414 |
| Datum beschikking :         | 22.06.2022                    |
| Kenmerk :                   | D2022-06-001691               |
| Zaaknummer :                | 2022-004345                   |

Datum verzending

22.06.2022

Deze beschikking is als volgt opgebouwd:

|            |   |          |
|------------|---|----------|
| <b>A.</b>  | <b>BESLUIT ONTHEFFING WET NATUURBESCHERMING .....</b> | <b>3</b> |
| <b>A.1</b> | <b>Aanvraag .....</b>                                 | <b>3</b> |
| <b>A.2</b> | <b>Besluit .....</b>                                  | <b>3</b> |
| <b>A.4</b> | <b>Overige bepalingen.....</b>                        | <b>3</b> |
| <b>A.5</b> | <b>Ondertekening en verzending .....</b>              | <b>3</b> |
| <b>A.6</b> | <b>Niet mee eens? .....</b>                           | <b>4</b> |

**BIJLAGEN:**

**Bijlage 1: Overwegingen bij het besluit**

**Bijlage 2: Beplantingsplan**

**Bijlage 3: Bestemmingsplankaart**

**Bijlage 4: Kadastrale kaart**

## **A. BESLUIT ONTHEFFING WET NATUURBESCHERMING**

### **A.1 Aanvraag**

U heeft een aanvraag om een ontheffing van meldings- en herplantplicht voor de aanleg van een voedselbos op landbouwgrond bij ons ingediend. Deze hebben wij op 18 maart 2022 ontvangen. Volgens het aanvraagformulier bent u de eigenaar van de grond waarop het voedselbos zal worden aangelegd. In deze brief stellen wij op de hoogte van onze beslissing.

### **A.2 Besluit**

Wij hebben besloten u ontheffing te verlenen voor de meldings- en herplantplicht voor een nog aan te leggen voedselbos op landbouwgrond op onderstaand perceel.

| <b>In te planten perceel</b> | <b>Oppervlakte in te planten voedselbos in aren</b> | <b>Kadastraal nummer</b> |
|------------------------------|---|--------------------------|
|                              | 50 are  | Hardenberg S1414         |

### **A.3 Overige bepalingen**

Wij wijzen u erop dat er andere bepalingen van toepassing kunnen zijn, die onze beslissing ten aanzien van de ontheffing van de meldings- en herplantplicht voor een aan te leggen voedselbos op landbouwgrond kunnen wijzigen. Dit is aan de orde als de aanleg van het voedselbos een effect heeft op beschermde soorten of Natura2000-gebieden. Dan is een aanvullende ontheffing of vergunning nodig en dient u te wachten op de besluiten hierover. Informatie hierover kunt u inwinnen bij de provincie. Ook kunnen gemeentelijke regels (bijvoorbeeld gemeentelijke verordeningen, gemeentelijk bestemmingsplan) ervoor zorgen dat er ook vanuit de gemeente nog een vergunning voor het aanplanten van het voedselbos nodig is. Informatie hierover kunt u inwinnen bij de gemeente.

### **A.4 Ondertekening en verzending**

Een exemplaar van dit besluit hebben wij verzonden aan:

- a. Burgemeester en wethouders van gemeente Hardenberg;

Met vriendelijke groet,  
namens Gedeputeerde Staten van Overijssel,

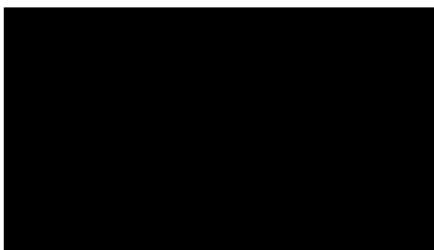

## **A.5 Niet mee eens?**

### **Als u het niet eens bent met dit besluit kunt u bezwaar maken**

Stuurt u dan een bezwaarschrift aan ons. Wij controleren dan of wij een juist besluit hebben genomen.

### **Uw bezwaarschrift is een brief die aan een aantal eisen moet voldoen.**

De wet stelt eisen aan uw bezwaarschrift. Die eisen zijn:

1. U zegt met welk besluit u het niet eens bent. Dit doet u door in uw bezwaarschrift het kenmerk te vermelden dat in onze brief staat.
2. U zegt waarom u het niet eens bent met dit besluit.
3. U zet uw naam, adres, handtekening en de datum op uw bezwaarschrift.
4. U verstuurt het bezwaarschrift op tijd. Op onze brief staat een verzenddatum. U stuurt ons binnen zes weken na die datum uw bezwaarschrift.

### **Uw bezwaarschrift kunt u op 2 manieren aan ons versturen.**

1. Met de post naar: Gedeputeerde Staten van Overijssel, team Juridische Zaken, Postbus 10078, 8000 GB Zwolle.
2. Via internet. U gebruikt daarvoor ons digitale bezwaarformulier. U vindt het formulier via <https://forms.overijssel.nl/bezwaar-klacht/bezwaar-beslissing/>.

### **Wat als u niet kunt wachten tot er een nieuw besluit is genomen?**

Ook als u bezwaar maakt treedt dit besluit gewoon in werking. Dat kan vervelende gevolgen voor u hebben. U kunt de rechtbank dan vragen een voorlopige beslissing te nemen, door een zogeheten 'voorlopige voorziening' aan te vragen. Dit is een aparte procedure die loopt naast de door u gestarte bezwaarprocedure. Voor de behandeling van uw verzoek om een voorlopige voorziening betaalt u een bedrag. De rechter kan beslissen dat wij dat bedrag aan u moeten vergoeden. Voor informatie over het indienen van een verzoek belt u met de Rechtbank Overijssel: 088 - 361 55 55.

## **BIJLAGE 1 - Overwegingen bij het besluit**

In deze bijlage zijn de overwegingen bij het besluit opgenomen. Het besluit en de overwegingen zijn onlosmakelijk met elkaar verbonden. De overwegingen zijn als volgt opgebouwd:

|               |  |          |
|---------------|--|----------|
| <b>A</b>      | <b>WEERGAVE VAN DE FEITEN</b>  | <b>6</b> |
| <b>A1</b>     | <b>Aanvraag ontheffing meldings- en herplantplicht</b>                     | <b>6</b> |
| <b>A1.1</b>   | <b>Omschrijving van het project / activiteiten</b>                         | <b>6</b> |
| <b>A1.2</b>   | <b>Doelstelling van het project</b>  | <b>6</b> |
| <b>A1.3</b>   | <b>Soort ontheffing die wordt gevraagd</b>                                 | <b>7</b> |
| <b>A1.4</b>   | <b>Onderliggende documenten</b>  | <b>7</b> |
| <b>A1.5</b>   | <b>Aanvullende gegevens</b>  | <b>7</b> |
| <b>A2</b>     | <b>Bevoegdheid</b>   | <b>7</b> |
| <b>A2.1</b>   | <b>Gedeputeerde Staten van Overijssel bevoegd</b>                          | <b>7</b> |
| <b>A3</b>     | <b>Procedure</b>   | <b>7</b> |
| <b>A3.1</b>   | <b>Overeenstemming andere provincie</b>                                    | <b>7</b> |
| <b>A3.2</b>   | <b>Kennisgeving aan gemeente</b>   | <b>7</b> |
| <b>A4</b>     | <b>Toetsingskader onthefingen houtopstanden</b>                            | <b>7</b> |
| <b>A4.1</b>   | <b>Wettelijke regels</b>   | <b>7</b> |
| <b>A4.2</b>   | <b>Provinciaal beleid</b>  | <b>7</b> |
| <b>A4.2.1</b> | <b>Beleidsregel Natuur Overijssel, hoofdstuk 3 Houtopstanden</b>           | <b>8</b> |
| <b>B</b>      | <b>TOETSING AANVRAAG ONTHEFFING MELDINGS- EN HERPLANTPLICHT</b>            | <b>8</b> |
| <b>7B1</b>    | <b>Inhoudelijke beoordeling</b>  | <b>8</b> |
| <b>B1.1</b>   | <b>Onderzoeksmethode en resultaten onderzoek</b>                           | <b>8</b> |
| <b>B1.1.1</b> | <b>Beschrijving onderzoeksmethoden</b>                                     | <b>8</b> |
| <b>B1.2</b>   | <b>Toetsing voorwaarden verlenen ontheffing meldings en herplantplicht</b> | <b>8</b> |
| <b>B1.2.1</b> | <b>Definitie voedselbos</b>  | <b>8</b> |
| <b>B1.2.2</b> | <b>Datum aanvraag ontheffing en periode aanleg voedselbos</b>              | <b>8</b> |
| <b>B1.2.3</b> | <b>Aaanleg op landbouw met blijvende agrarische bestemming</b>             | <b>8</b> |
| <b>B1.2.4</b> | <b>Locatie is onbeplant en vrij van bos- en natuurcompensatie</b>          | <b>8</b> |
| <b>B1.2.5</b> | <b>Oppervlakte, topografische en kadastrale kaart en locatie</b>           | <b>9</b> |
| <b>B1.3</b>   | <b>Eindconclusie toetsing</b>  | <b>9</b> |
| <b>C</b>      | <b>Slotconclusie</b>   | <b>9</b> |

## **A WEERGAVE VAN DE FEITEN**

### **A1 Aanvraag ontheffing meldings- en herplantplicht**

#### **A1.1 Omschrijving van het project / activiteiten**

Aanvrager is voornemens om 0,50 hectare voedselbos aan te leggen op het perceel Hardenberg S1414.

*Figuur 1. Plangebied in het buitengebied van Gemeente Hardenberg.*

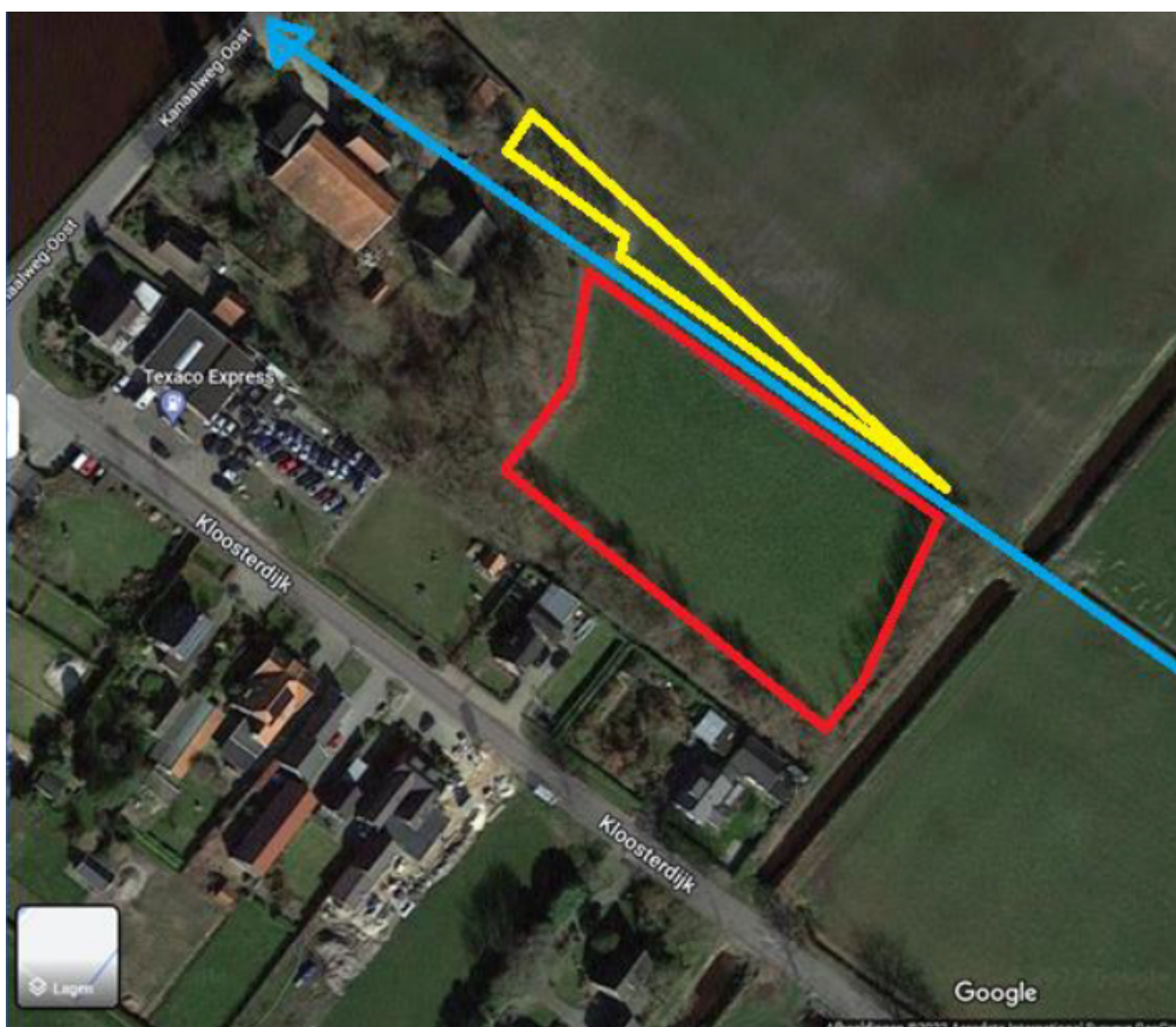

*Rode omlijning is situering aan te leggen voedselbos*

#### **A1.2 Doelstelling van het project**

Een voedselbos is een houtopstand waarop de Wet natuurbescherming van toepassing is en dus niet zonder meer verwijderd mag worden. Voor grondeigenaren vormt de meldings- en herplantplicht voor houtopstanden die al zijn aangelegd een belemmering om een voedselbos op landbouwgrond in stand te houden omdat:

- er bij tegenvallende resultaten geen weg terug is naar andere gewassen;
- de waarde van de grond in het economisch verkeer daardoor sterk daalt.

Door het verlenen van een ontheffing meldings- en herplantplicht voor nog aan te leggen voedselbossen op landbouwgronden kan deze belemmering worden weggenomen. Doel van het project is daarom om voor het nog aan te leggen voedselbos op het perceel Hardenberg S1414 een ontheffing van de meldings- en herplantplicht te krijgen.

### **A1.3 Soort ontheffing die wordt gevraagd**

U vraagt ontheffing aan voor de meldings- en herplantplicht voor een nog aan te leggen voedselbos op het perceel Hardenberg S1414. Dit perceel is momenteel nog in gebruik als landbouwgrond.

### **A1.4 Onderliggende documenten**

De volgende documenten zijn meegestuurd met de aanvraag:

- **ligging voedselbos**
- **beplantingsplan voedselbos**
- **bestemmingsplankaart**
- **kadastrale kaart**

### **A1.5 Aanvullende gegevens**

Wij hebben uw aanvraag op 18 maart 2022 ontvangen. Op 31 mei en 11 juni 2022 hebben wij, via de mail, nog aanvullende informatie van u ontvangen

## **A2 Bevoegdheid**

### **A2.1 Gedeputeerde Staten van Overijssel bevoegd**

De aangevraagde activiteiten vinden plaats op het grondgebied van Overijssel. De activiteiten vallen niet onder de uitzonderingen van de bevoegdheid, zoals weergegeven in het Besluit natuurbescherming.<sup>1</sup> In dat geval zijn Gedeputeerde Staten van provincie Overijssel bevoegd tot het nemen van besluiten op basis van de Wnb (art. 1.3, eerste lid).

## **A3 Procedure**

De procedure voor het verlenen van de ontheffing is uitgevoerd in overeenstemming met hoofdstuk 5 van de Wnb. Daarbij zijn de relevante artikelen van de Algemene wet bestuursrecht van toepassing.

### **A3.1 Overeenstemming andere provincie**

De aangevraagde activiteiten vinden plaats op ons grondgebied. Overeenstemming met een andere provincie is niet nodig.

### **A3.2 Kennisgeving aan gemeente**

Wij hebben de aanvraag ter kennisgeving naar het college van burgemeester en wethouders van gemeente Hardenberg gestuurd. De gemeente heeft hierop geen reactie gegeven.

## **A4 Toetsingskader ontheffingen houtopstanden**

Een ontheffing kan worden verleend als aan verschillende kaders is voldaan. In deze paragraaf beschrijven we kort aan welke kaders wordt getoetst.

### **A4.1 Wettelijke regels**

Een verzoek tot ontheffing wordt beoordeeld op basis van de regels, zoals deze zijn opgenomen in hoofdstuk 4, artikel 4.5 van de Wet natuurbescherming.

### **A4.2 Provinciaal beleid**

Naast de wettelijke regels hebben wij beleid opgesteld in onze Omgevingsvisie en onze Beleidsregel. De regels, die daaruit voortkomen, zijn vastgelegd in onze Omgevingsverordening Overijssel (hoofdstuk 7) en onze Beleidsregel Natuur Overijssel (hoofdstuk 3).

---

<sup>1</sup> Besluit natuurbescherming, art. 1.3, eerste lid.

#### **A4.2.1 Beleidsregel Natuur Overijssel, hoofdstuk 3 Houtopstanden**

Met de Beleidsregel Natuur Overijssel (hierna: Beleidsregel) hebben wij een nadere invulling gegeven aan enkele wettelijke regels. In Artikel 3.2.1 hebben wij een ontheffing aanleg voedselbos op landbouwgrond opgenomen. Onverminderd het bepaalde in artikel 3.3 van de Beleidsregel kunnen Gedeputeerde Staten derhalve op aanvraag ontheffing verlenen van de meldings- en herplantplicht als bedoeld in de artikelen 4.2, eerste lid, en 4.3, eerste, tweede of vijfde lid van de Wet. De aanvraag moet daarbij aan de volgende voorwaarden voldoen:

- **De aanvraag wordt gedaan voor een nog aan te leggen voedselbos op landbouwgrond;**
- **Het voedselbos wordt aangelegd op landbouwgrond met een blijvend agrarische bestemming;**
- **De grond waarop een voedselbos wordt aangelegd is landbouwgrond, onbeplant, vrij van bos en natuurcompensatieverplichtingen die zijn ontstaan uit hoofde van de Wet natuurbescherming en andere wet- en regelgeving, waaronder ook de voormalige Boswet moet worden verstaan;**
- **De aanvraag van de ontheffing vermeldt ten minste de oppervlakte van het aan te leggen voedselbos en bevat een kaart met topografische locatie en kadastrale perceelnummers van het perceel waarop het voedselbos wordt aangelegd.**

### **B TOETSING AANVRAAG ONTHEFFING MELDINGS- EN HERPLANTPLICHT**

#### **B1 Inhoudelijke beoordeling**

Onze Omgevingsverordening geeft voor de aanleg van het voedselbos geen vrijstelling.

#### **B1.1 Onderzoeksmethode en resultaten onderzoek**

##### **B1.1.1 Beschrijving onderzoeksmethoden**

De locatie van het aan te leggen voedselbos is op 5 april 2022 geïnspecteerd door onze uitvoerder Wet natuurbescherming.

#### **B1.2 Toetsing voorwaarden verlenen ontheffing meldings- en herplantplicht**

##### **B1.2.1 Definitie voedselbos**

In artikel 1.1 van onze Beleidsregel Natuur Overijssel hebben wij de volgende definitie voor een voedselbos opgenomen: *“een door mensen ontworpen productief ecosysteem met een diversiteit aan meerjarige en/of houtige soorten, waarvan delen (vruchten, zaden, bladeren, stengels ed.) voor de mens als voedsel dienen met ten minste drie vegetatielagen, in ieder geval bestaande uit bomen en struiken. De kruinen van de bomen en struiken bedekken, vanaf 10 jaar na aanleg, ten minste 60% van het bosperceel”.*

Door het bijgevoegde beplantingsplan (bijlage 2) is voldoende gebleken dat het in te planten voedselbos in de toekomst aan deze definitie zal kunnen voldoen.

##### **B1.2.2 Datum aanvraag ontheffing en periode aanleg voedselbos**

De aanvraag is ingediend op 18 maart 2022. De aanvrager heeft aangegeven dat hij het voedselbos in het najaar van 2022 en/of in het voorjaar van 2023 zal inplanten.

##### **B1.2.3 Aanleg op landbouwgrond met blijvende agrarische bestemming**

De aanvrager heeft een kaart bijgevoegd (zie bijlage 3) waarop is aangegeven dat de in het kader van de ruimtelijke ordening de huidige bestemming van het perceel een agrarische bestemming is. Tijdens het terreinbezoek op 5 april 2022 is gebleken dat het voedselbos zal worden ingeplant op een perceel landbouwgrond dat momenteel nog als weiland in gebruik is. Er is verder van de gemeente Hardenberg geen voornemen bekend om de agrarische bestemming van dit perceel te wijzigen.

##### **B1.2.4 Locatie is onbeplant en vrij van bos-en natuurcompensatieverplichtingen**

Door onze uitvoerder Wet natuurbescherming is voor het aangevraagde perceel een nader onderzoek uitgevoerd. Daarbij is gebleken dat op het aangevraagde perceel Hardenberg S1414 geen herplantverplichting vanuit de Wet Natuurbescherming of andere wet- en regelgeving rust.

#### **B1.2.5 Oppervlakte, topografische en kadastrale kaart en locatie**

Bij de aanvraag en de aanvullende gegevens heeft de eigenaar aangegeven dat er 0,50 ha voedselbos zal worden aangeplant op het perceel Hardenberg S1414. Verder heeft de eigenaar bij de aanvraag en de aanvullende gegevens een topografische kaart (zie paragraaf 1.1) en een kadastrale kaart (bijlage 4) met perceel nummers en de locatie van het in te planten voedselbos aangeleverd.

#### **B1.3 Eindconclusie toetsing**

Alle gegevens die moeten worden overlegd zijn bij de aanvraag gevoegd. Uit een uitgevoerde veldinspectie blijkt dat de aanvraag aan alle voorwaarden voldoet die wij stellen aan een aanvraag voor een ontheffing van de meldings- en herplantplicht voor een nog aan te leggen voedselbos op landbouwgrond.

De gevraagde ontheffing van de meldings- en herplantplicht kan op basis van de wettelijke en beleidsmatige regels worden verleend.

#### **C Slotconclusie**

Er zijn geen belemmeringen om de aangevraagde ontheffing van de meldings- en herplantplicht in verband met een nog aan te leggen voedselbos op landbouwgrond op het perceel Hardenberg S1414 met een oppervlakte van 0,50 ha te verlenen.

## Bijlage 2: Beplantingsplan

### Beplantingslijst voedselbos en windsingel Kanaalweg oost 3, Mariëenberg

Het perceel bestaat uit een grasland en wordt omgevormd naar een grasland met stroken waarin noten en vruchtbomen en een onderbegroeiing van vruchtdragende heesters komen te staan.

Aan de noordoostzijde van het perceel wordt een windsingel met inheemse soorten geplant om de aanplant van het voedselbos beschutting te bieden tegen koude of verzengende oostenwind en jachtsneeuw. De stroken tussen de bomen blijven in eerste instantie gras/kruiden en zal worden begraasd of worden gemaaid. Mogelijk wordt dit in een later stadium ook omgevormd.

#### Voedselbos (bomenstroken met heesters)

De bomenstroken zijn circa 3 meter breed. De bomen tussen de rijen staan circa 12 m uit elkaar. In de rijen staan de bomen 8 a 10 m van elkaar (afhankelijk van de soort).

Tussen de bomenstroken liggen 9 m brede grasachtige vegetatie.

#### Vrucht- en notenbomen (betreft aantal op voorraad, aantal dat daadwerkelijk wordt aangeplant kan door de plantafstand afwijken)

|    |   |
|----|---|
| 12 | Tamme Kastanje 'Lyon'                             |
| 3  | Tamme Kastanje 'Doré de Lyon'                     |
| 2  | Appelboom 'Summerred' - op Bitterveld onderstam   |
| 2  | Appelboom 'Red Topaz' ® - op Bitterveld onderstam |
| 2  | Appelboom 'Ecolette' - op Bitterveld onderstam    |
| 2  | Appelboom 'Santana' - op Bitterveld onderstam     |
| 2  | Perenboom 'Beurré Hardy' - op Zaailing            |
| 3  | Juglans regia 'Chermisara'                        |
| 3  | Juglans regia 'Chiara'                            |
| 3  | Juglans regia 'Coenen'                            |
| 3  | Juglans regia 'Mars'                              |
| 5  | Corylus avellana 'Hallesche Riessen'              |
| 5  | Corylus avellana 'Corabelf'                       |
| 5  | Corylus avellana 'Gustav's Zeller'                |

#### Onderbeplanting bosstrook:

Nog nader te bepalen.

Als onderbegroeiing bij de vrucht- en notenbomen wordt waarschijnlijk gekozen voor blauwe bessen, rode en zwarte bessen.

Deze zijn elders op het erf ook geplant en groeien goed en zaaien zich ook uit.

Mogelijk worden er nog Tilia cordata als knotlindes geplaatst waarin kiwi's of druiven groeien.

Als stikstofbinder wordt Zwarte els en Caragana arborescens toegepast. Mogelijk nog andere vlinderbloemigen (houtig of kruidige beplanting)

## Bijlage 3: Bestemmingsplankaart

Naam  
overheid: gemeente Hardenberg  
Type plan: bestemmingsplan  
Planidn: NL.IMRO.0160.0000BP00181-VG01  
Dossierstatus: geheel onherroepelijk in werking

IMRO-versie  
: IMRO2008  
Plan datum: 2013-04-23  
Planstatus: vastgesteld



## Bijlage 4: Kadastrale kaart

