



BESCHIKKING D.D. 17 SEPTEMBER 2012 - ZAAKNUMMER 2012-000744 VAN GEDE-
PUTEERDE STATEN VAN GELDERLAND

Natuurbeschermingswet 1998

Varkens- en melkveehouderij aan de Hoefweg 7 te Barneveld

Aanvraag en procesverloop

Bij brief van 5 januari 2012 heeft W.E. van de Kieft, Hoefweg 7 te Barneveld, hierna te noemen aanvrager, een aanvraag ingediend om een vergunning in het kader van de Natuurbeschermingswet 1998, hierna de Nbw 1998.

Het in de aanvraag genoemde Natura 2000-gebied Groot Zandbrink is niet gelegen in de provincie Gelderland. Voor dit Natura 2000-gebied is de provincie Utrecht bevoegd.

De aanvraag voorziet in de uitbreiding van een varkens- en melkveehouderij. In de aangevraagde situatie wordt een nieuwe stal gerealiseerd voor de huisvesting van 1.900 vleesvarkens en wordt de melkveestal uitgebreid voor de huisvesting van 160 melkkoeien en 2 fokstieren. De nieuwe stal voor 1.900 vleesvarkens wordt voorzien van een chemisch luchtwassysteem met een ammoniakemissiereductie van 70%. De inrichting is gelegen op 6.400 meter van het Natura 2000-gebied Veluwe.

Voor de beoordeling van de aanvraag zijn de volgende stukken gebruikt:

- Aanvraagformulier Nbw 1998 agrarische bedrijven, d.d. 2 januari 2012.
- Kaart ligging inrichting ten opzichte van Natura 2000-gebieden.
- AAgro-Stacksberekening aangevraagde situatie.
- Vergunning Hinderwet, d.d. 4 juni 1981.
- Plattegrond- en situatietekening, behorende bij vergunning Hinderwet d.d. 4 juni 1981.
- Vergunning Hinderwet, d.d. 27 maart 1985.
- Plattegrond- en situatietekening, behorende bij vergunning Hinderwet d.d. 27 maart 1985.
- Vergunning Hinderwet, d.d. 1 februari 1989.
- Plattegrond- en situatietekening, behorende bij vergunning Hinderwet d.d. 1 februari 1989.
- Vergunning Hinderwet, d.d. 17 juni 1992.
- Plattegrond- en situatietekening, behorende bij vergunning Hinderwet d.d. 17 juni 1992.
- Melding artikel 8.19 Wet milieubeheer, d.d. 26 april 1994.
- Plattegrond- en situatietekening, behorende bij melding artikel 8.19 Wet milieubeheer d.d. 26 april 1994.
- Vergunning Wet milieubeheer, d.d. 29 juni 2011.
- Plattegrond- en situatietekening, behorende bij vergunning Wet milieubeheer d.d. 29 juni 2011.
- Plattegrond- en situatietekening aangevraagde situatie, getekend door Van Westreenen BV, tekeningnummer NB-KIEFT, d.d. 2 januari 2012.

Het ontwerpbesluit heeft in de periode van 14 juni 2012 tot 26 juli 2012 ter inzage gelegen. Het ontwerpbesluit is tevens toegezonden aan het college van Burgemeester en Wethouders van de gemeente Barneveld en aan de Gelderse Natuur en Milieufederatie waarbij zij in de gelegenheid zijn gesteld een zienswijze naar voren te brengen. Wij hebben geen zienswijzen ontvangen.

Op deze vergunningaanvraag is afdeling 3.4 van de Algemene wet bestuursrecht van toepassing verklaard.

Besluit

Gedeputeerde Staten van Gelderland,
gelet op de artikelen 10a, 16, 19d, 19e Nbw 1998 en artikel 3.1 lid 1 sub I en artikel 4 lid 1a van de Beleidsregels Stikstof en Natura 2000 Gelderland

HEBBEN BESLOTEN

de aanvrager een vergunning conform de beschrijving in de aanvraag te **verlenen**.

Voorschriften

1. Het chemische luchtwassysteem, toegepast in stal H, moet een emissiereductie van ammoniak bewerkstelligen van 70%.

Beoordeling van de aanvraag

Op 15 oktober 2011 zijn de beleidsregels Stikstof en Natura 2000 Gelderland in werking getreden die op deze procedure van toepassing zijn. Artikel 3.1 lid 1 en artikel 4 lid 1a van de beleidsregels bepalen, voor zover van belang voor deze procedure, dat een vergunning kan worden verleend indien de geldende drempelwaarden niet worden overschreden. Voor de gebieden Uiterwaarden IJssel, Gelderse Poort, Uiterwaarden Neder-Rijn, Uiterwaarden Waal en Loevestein is de drempelwaarde 1% van de kritische depositiewaarde van de stikstofgevoelige habitattypen. Voor de andere gebieden is de drempelwaarde 0,5% van de kritische depositiewaarde van de stikstofgevoelige habitattypen.

In tabel 1 is de gewenste veebezetting van het bedrijf weergegeven. De berekeningen van de stikstofdepositie zijn opgenomen in de bijlage.

Tabel 1 Aangevraagde veebezetting

Diersoort	Rav-code / BWL	Aantal
Melk- en kalfkoeien	A 1.100.1	160
Fokstieren	A 7	2
Gespeende biggen	D 1.1.100.1	580
Kraamzeugen	D 1.2.100	45
Guste en dragende zeugen	D 1.3.100	95
Guste en dragende zeugen	D 1.3.101	48
Dekberen	D 2.100	2
Vleesvarkens	D 3.2.9.1	1.900

Uit het vergelijken van bijlage 1 (A Agro-Stacksberekening) met bijlage 2 (drempelwaarden) blijkt dat de totale stikstofdepositie van de gewenste veebezetting niet tot gevolg heeft dat de drempelwaarden worden overschreden. De aanvraag valt daarmee binnen het beleidskader. Een dergelijke toename achten wij vanwege de dalende achtergronddepositie en de afroaming van 70% op de in te trekken milieuvergunningen c.q. meldingen, welke in de salderingsbank worden opgenomen, marginaal. Een significant negatief effect op de instandhoudingsdoelstellingen achten wij in deze situatie op voorhand uitgesloten.

De mogelijk schadelijke effecten op de instandhoudingsdoelstellingen worden in deze procedure uitsluitend veroorzaakt door stikstofdepositie.

Aangezien voor dit bedrijf niet eerder een vergunning of een verklaring van geen bedenkingen op grond van de Nbw 1998 is verleend, is verlening van de vergunning mogelijk voor zover vereisten op economisch, sociaal en cultureel gebied, alsmede regionale en lokale belangen zich hier niet tegen verzetten. Niet is gebleken dat deze belangen vergunningverlening in de weg staan.

Conclusie

Op grond van het vorenstaande hebben wij de zekerheid verkregen dat het project geen significant negatieve effecten heeft. Nu tevens de belangen zoals vermeld in artikel 19 e sub c Nbw 1998 niet aan de orde zijn, kan de vergunning worden verleend.

Namens Gedeputeerde Staten van Gelderland,

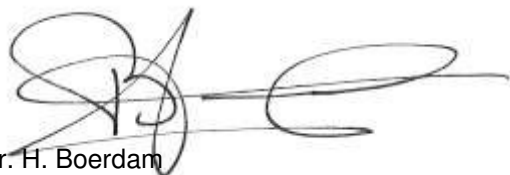

mr. H. Boerdam
teammanager Vergunningverlening Water Ontgroningen
en Natuur

Beroep

Belanghebbenden kunnen binnen zes weken na de dag waarop het besluit ter inzage is gelegd hiertegen beroep instellen bij de Afdeling bestuursrechtspraak van de Raad van State (Postbus 20019, 2500 EA 's-Gravenhage).

Zij die partij zijn in de hoofdzaak kunnen bij de voorzitter van de Afdeling bestuursrechtspraak een verzoek indienen om een voorlopige voorziening te treffen.

Voor het behandelen van het beroepschrift en voor het behandelen van een verzoek om een voorlopige voorziening wordt griffierecht geheven. Over de hoogte en de wijze van betaling van het griffierecht kunt u informatie verkrijgen bij de Raad van State, telefoonnummer (070) 426 44 26.

Bijlagen:

- Berekening aangevraagde situatie
- Kritische depositiewaardes en grenswaardes habitatypes

BIJLAGE 1: Berekening aangevraagde situatie

Naam van de berekening: Hoefweg 7 aangevraagde situatie

Gemaakt op: 18-04-2012 11:29:03

Zwaartepunt X: 165,500 Y: 457,800

Cluster naam: Hoefweg 7 te Barneveld

Berekende ruwheid: 0,22 m

Emissie Punten:

Volgnr.	BronID	X-coord.	Y-coord.	Hoogte	Gem.geb. hoogte	Diam.	Uitr. snelheid	Emissie
1	Stal E	165 551	457 785	1,5	1,5	0,5	0,40	1 539
2	Stal F	165 489	457 795	4,9	3,9	0,5	4,00	555
3	Stal G	165 501	457 804	6,2	4,5	0,5	4,00	784
4	Stal H	165 485	457 881	6,0	5,1	3,6	1,60	1 520

Gevoelige locaties:

Volgnummer	Naam	X coördinaat	Y coördinaat	Depositie
1	<i>Veluwe (rand)</i>	171 756	456 443	0,93
2	H4030 Droge heide	172 132	456 862	0,91
3	H2330 Zandverstuivingen	173 542	456 867	0,71
4	H2310 Stuifzandheide met struikhei	174 122	457 584	0,69

Details van Emissie Punt: Stal E (936)

Volgnr.	Code	Type	Aantal	Emissie	Totaal
1	A 1.100.1	Melkkoeien	160	9.5	1520
2	A 7	Fokstieren	2	9.5	19

Details van Emissie Punt: Stal F (937)

Volgnr.	Code	Type	Aantal	Emissie	Totaal
1	D 1.1.100.1	Gespeende biggen	400	0.6	240
2	D 1.3.100	Guste en dragende zeugen	75	4.2	315

Details van Emissie Punt: Stal G (938)

Volgnr.	Code	Type	Aantal	Emissie	Totaal
1	D 1.1.100.1	Gespeende biggen	180	0.6	108
2	D 1.2.100	Kraamzeugen	45	8.3	373.5
3	D 1.3.100	Guste en dragende zeugen	20	4.2	84
4	D 1.3.101	Guste en dragende zeugen	48	4.2	201.6
5	D 2.100	Dekberen	3	5.5	16.5

Details van Emissie Punt: Stal H (939)

Volgnr.	Code	Type	Aantal	Emissie	Totaal
1	D 3.2.9.1	Vleesvarkens	1900	0.8	1520

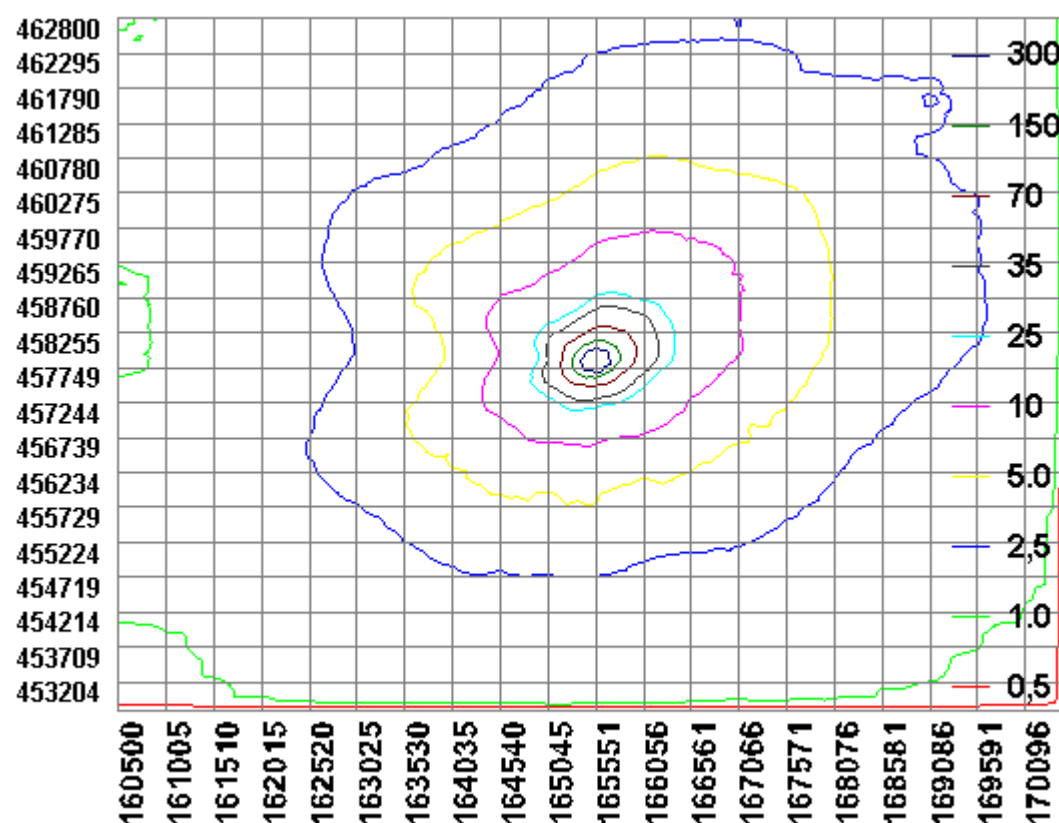

BIJLAGE 2: Kritische depositiewaardes en grenswaardes habitattypes

Code	Naam	mol/ha/jr	0,5% waarde	1,0% waarde
H2310	Stuifzandheiden met struikhei	1100	5,5	11,0
H2320	Binnenlandse kraaiheibegroeiingen	1100	5,5	11,0
H2330	Zandverstuivingen	740	3,7	7,4
H3130	Zwakgebufferde vennen	410	2,1	4,1
H3140	Kranswierwateren	>2400	n.v.t.	n.v.t.
H3150	Meren met krabbenscheer en fonteinkruiden	2100	10,5	21,0
H3160	Zure vennen	410	2,1	4,1
H3260A	Beken met waterplanten	>2400	n.v.t.	n.v.t.
H3260B	Rivieren met waterplanten	>2400	n.v.t.	n.v.t.
H3270	Slikkige rivieroeveren	>2400	n.v.t.	n.v.t.
H4010A	Vochtige heiden op zandgronden	1300	6,5	13,0
H4010B	Vochtige heiden, Moerasheide	1300	6,5	13,0
H4030	Droge heiden	1100	5,5	11,0
H5130	Jeneverbesstruwelen	2180	10,9	21,8
H6120	Stroomdalgraslanden	1250	6,3	12,5
H6230	Heischrale graslanden	830	4,2	8,3
H6410	Blauwgraslanden	1100	5,5	11,0
H6430A	Ruigten en zomen, nat zoet, laagdyn.	>2400	n.v.t.	n.v.t.
H6430B	Ruigten en zomen, nat en dynamisch	>2400	n.v.t.	n.v.t.
H6430C	Ruigten en zomen, droog	1870	9,4	18,7
H6510A	Glanshaverhooilanden	1400	7,0	14,0
H6510B	Vossenstaartgrasland	1540	7,7	15,4
H7110	Actief hoogveen	400	2,0	4,0
H7120	Herstellende hoogvenen	400	2,0	4,0
H7140A	Trilvenen	1200	6,0	12,0
H7140B	Veenmosrietland	700	3,5	7,0
H7150	Pioniervegetaties met snavelbiezen	1600	8,0	16,0
H7210	Galigaanmoerassen	1100	5,5	11,0
H7230	Kalkmoerassen/ Alkalisch laagveen	1100	5,5	11,0
H9120	Beuken-eikenbossen met hulst	1400	7,0	14,0
H9160A	Eiken-haagbeukenbossen	1400	7,0	14,0
H9190	Oude eikenbossen	1100	5,5	11,0
H91D0	Hoogveenbossen	1800	9,0	18,0
H91E0A	Rivierbegeleidende zachthoutooibossen	2410	12,1	24,1
H91E0B	Rivierbegeleidende essen-iepenbossen	2000	10,0	20,0
H91E0C	Beekbegeleidende alluviale bossen	1860	9,3	18,6
H91F0	Droge hardhoutooibossen	2080	10,4	20,8