



BESLUIT NATUURBESCHERMINGSWET 1998 VAN GEDEPUTEERDE STATEN VAN
GELDERLAND

Artikel 19d en 19e

Datum besluit : 25 maart 2015
Onderwerp : Natuurbeschermingswet 1998 - 2014-013188 - gemeente Nunspeet
Activiteit : het wijzigen van een rundvee-, schapen- en pluimveehouderij aan de
Vicariweg 58, 8071 SL Nunspeet
Verlenen/weigeren : verlenen vergunning
Aanvrager : Maatschap Polinder
Zaaknummer : 2014-013188

Beslissing van GEDEPUTEERDE STATEN VAN GELDERLAND op het verzoek van Maatschap Polinder, Vicarieweg 58 te Nunspeet, hierna te noemen aanvrager, van 23 september 2014 om een vergunning in het kader van de Natuurbeschermingswet 1998, hierna de Nbw 1998.

Aanvraag en procesverloop

De aanvraag voorziet in het wijzigen van een veehouderij met melkkoeien, jongvee, schapen en vleeskuikens. De inrichting is gelegen op ongeveer 1.500 meter van het Natura 2000-gebied Veluwe.

Voor de beoordeling van de aanvraag is het aanvraagformulier Nbw 1998 agrarische bedrijven inclusief bijlagen, d.d. 20 september 2014, gebruikt.

Het ontwerpbesluit heeft in de periode van 15 januari 2015 tot 26 februari 2015 ter inzage gelegen. Het ontwerpbesluit is tevens toegezonden aan het college van Burgemeester en Wethouders van de gemeente Nunspeet. Wij hebben geen zienswijzen ontvangen.

Op deze vergunningaanvraag is afdeling 3.4 van de Algemene wet bestuursrecht van toepassing verklaard.

Besluit

Gedeputeerde Staten van Gelderland;
Gelet op de artikelen 16, 19d, 19e en 43 van de Nbw 1998;

HEBBEN BESLOTEN

Maatschap Polinder een vergunning conform de beschrijving in de aanvraag te **verlenen** onder de volgende voorschriften:

- 1 Deze vergunning dient op het bedrijf aanwezig te zijn.
- 2 Op het moment dat deze vergunning in werking treedt, vervangt deze de op 16 april 2012 verleende Nbw-vergunning met zaaknummer 2011-019352.
- 3 De start en de oplevering van de bouwwerkzaamheden moeten een week van te voren worden gemeld bij post@gelderland.nl, onder vermelding van de naam van het betrokken Natura 2000-gebied, de naam van de locatie en het zaaknummer van de vergunning.

Beoordeling van de aanvraag

De aanvraag betreft een veehouderij met melkkoeien, vrouwelijk jongvee, schapen en vleeskuikens. De bestaande ligboxenstal wordt gesloopt en vervangen door een nieuwe ligboxenstal. De veebezetting wijzigt niet.

De mogelijk schadelijke effecten op de instandhoudingsdoelstellingen worden uitsluitend veroorzaakt door stikstofdepositie.

Mogelijke effecten kunnen optreden op het Natura 2000-gebied Veluwe. De instandhoudingsdoelstellingen van het voor deze aanvraag relevante Natura 2000-gebied zijn vermeld in bijlage 1.

Toetsing Depositie

Binnen de Natura 2000-gebieden zijn verschillende habitattypen aanwezig. Deze hebben een kritische depositiewaarde. Als de ammoniakdepositie boven deze waarde uitkomt, kunnen er soorten verdwijnen die kenmerkend zijn voor deze habitattypen.

Nu sprake is van een wijziging van de bestaande activiteit kan, ondanks de te treffen maatregelen, een depositietoename op de stikstofgevoelige habitattypen per saldo niet op voorhand worden uitgesloten.

Voor de inrichting zijn de onderstaande vergunningen verleend:

Tabel 1 Vergunningenhistorie

Vergunning/melding	Datum	Emissie (kg)
Vergunning Natuurbeschermingswet nr. 2011-019352	16 april 2012	2.913,8

In tabel 2 is de vergunde en de aangevraagde veebezetting weergegeven. In tabel 3 is de depositie van de vergunde en de aangevraagde situatie weergegeven.

Tabel 2 Veebezetting

Vergunde veebezetting op 16 april 2012		
Diersoort	Rav-code / BWL	Aantal
Melk- en kalfkoeien	A 1.100.1	123
Vrouwelijk jongvee tot 2 jaar	A 3	80
Vleeskuikens	E 5.10 / BWL 2009.14.V3	39.950
Schapen	B 1	50

Aangevraagde veebezetting		
Diersoort	Rav-code / BWL	Aantal
Melk- en kalfkoeien	A 1.100.1	123
Vrouwelijk jongvee tot 2 jaar	A 3	80
Vleeskuikens	E 5.10 / BWL 2009.14.V3	39.950
Schapen	B 1	50

Tabel 3 NH₃-depositie van het bedrijf in mol/ha/jr

Habitatype	Depositie		
	Vergund op 16-4-2012	Aangevraagd	Vershil
<i>Veluwe (rand)</i>			
H9190 Oude eikenbossen	4,6	4,6	0,0
H2330 Zandverstuivingen	2,1	2,1	0,0
H2310 Stuifzandheiden met struikhei	2,1	2,1	0,0
H3160 Zure vennen	1,1	1,1	0,0

Uit tabel 3 blijkt dat in de aangevraagde situatie ten opzichte van de vergunde situatie op 16 april 2014 sprake is van een gelijkblijvende stikstofdepositie op de stikstofgevoelige habitattypen. Nu de aangevraagde depositie in vergelijking tot de vergunde depositie ten tijde van de aanwijzing van het Natura 2000-gebied niet toeneemt, achten wij significant negatieve effecten uitgesloten.

Conclusie

Uit de bij de aanvraag behorende stukken blijkt dat dit bedrijf in bezit is van een vergunning in het kader van de Natuurbeschermingswet 1998 van 16 april 2014. De aangevraagde depositie overschrijdt de depositie van deze vergunning niet. Gelet hierop is voor de aangevraagde activiteit geen passende beoordeling vereist. Nu tevens de belangen zoals vermeld in artikel 19 e sub c Nbw 1998 niet aan de orde zijn, kan de vergunning worden verleend.

Hoogachtend,
namens Gedeputeerde Staten van Gelderland,

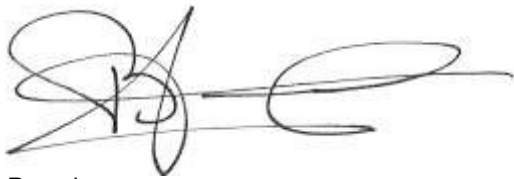

H. Boerdam

Belanghebbenden kunnen binnen zes weken na dagtekening van het besluit hiertegen beroep instellen bij de Afdeling bestuursrechtspraak van de Raad van State (Postbus 20019, 2500 EA 's-Gravenhage).

Zij die partij zijn in de hoofdzaak kunnen bij de voorzitter van de Afdeling bestuursrechtspraak een verzoek indienen om een voorlopige voorziening te treffen.

Voor het behandelen van het beroepschrift en voor het behandelen van een verzoek om een voorlopige voorziening wordt griffierecht geheven. Over de hoogte en de wijze van betaling van het griffierecht kunt u informatie verkrijgen bij de Raad van State, telefoonnummer (070) 426 44 26.

bijlagen:

- Bijlage 1: Instandhoudingsdoelstellingen
- Bijlage 2: AAgro-Stacksberekening vergunde situatie Nbw 16 april 2012
- Bijlage 3: AAgro-Stacksberekening aangevraagde situatie

BIJLAGE 1: Instandhoudingsdoelstellingen van het voor deze aanvraag relevante Natura 2000-gebied

Veluwe (Habitatrichtlijn en Vogelrichtlijn)

Aanwijzing en aanmelding

Het gebied Veluwe is op 11 juni 2014 definitief aangewezen als Habitatrichtlijngebied. De aanwijzing als Beschermde natuurmonument van de Leemputten bij Staverden en het mosterdveen is hiermee van rechtswege komen te vervallen.

De Veluwe is op 24 maart 2000 aangewezen als Vogelrichtlijngebied. In 2003 is de Veluwe aangemeld als Habitatrichtlijngebied bij de Europese Commissie. Op 7 december 2004 heeft de Europese Commissie de communautaire lijst vastgesteld op basis waarvan Nederland het gebied moet aanwijzen.

In onderstaande tabel staan de voor NH₃ gevoelige instandhoudingsdoelstellingen voor het Natura 2000-gebied Veluwe.

Tabel 1 Instandhoudingsdoelstellingen (Bron: Aanwijzingsbesluit Veluwe)
(= behoudsdoelstelling; > ontwikkelingsdoelstelling)

<i>Habitattypen</i>	<i>Doelstelling verspreiding</i>	<i>Doelstelling oppervlakte</i>	<i>Doelstelling kwaliteit</i>
H2310 Stuifzandheiden met struikhei	=	>	>
H2320 Binnenlandse kraaiheibegroeiingen	=	=	=
H2330 Zandverstuivingen	=	>	>
H3130 Zwakgebufferde vennen	=	=	=
H3160 Zure vennen	=	=	>
H4010A Vochtige heiden op zandgronden	=	>	>
H4030 Droge heiden	=	>	>
H5130 Jeneverbesstruwelen	=	=	>
H6230 Heischrale graslanden ¹	=	>	>
H6410 Blauwgraslanden	=	>	>
H7110B Actief hoogveen ¹	=	>	>
H7140 Overgangs- en trilvenen		=	=
H7150 Pioniervegetaties met snavelbiezen		>	>
H7230 Kalkmoerassen		=	=
H9120 Beuken-eikenbossen met hulst		>	>
H9190 Oude eikenbossen		>	>
H91E0C Beekbegeleidende alluviale bossen ¹		=	>

¹Prioritair habitattypen

BIJLAGE 2: AAgro-Stacksberekening vergunde situatie Nbw 16 april 2012

Naam van de berekening: Vicariweg 58 Nunspeet vergund

Gemaakt op: 8-12-2014 10:03:48

Zwaartepunt X: 179,700 Y: 488,100

Cluster naam: Vicariweg 58 te Nunspeet

Berekende ruwheid: 0,34 m

Emissie Punten:

Volgnr.	BronID	X-coord.	Y-coord.	Hoogte	Gem.geb.hoogte	Diam.	Uitr.snelheid	Emissie
1	Stal D	179 643	488 125	1,5	1,5	0,5	0,40	1 169
2	Stal F	179 671	488 120	1,5	1,5	0,5	0,40	78
3	Stal H	179 677	488 167	1,5	4,9	5,1	0,40	1 398
4	Stal E	179 657	488 136	1,5	1,5	0,5	0,40	269

Gevoelige locaties:

Volgnummer	Naam	X coördinaat	Y coördinaat	Depositie
1	<i>Veluwe (rand)</i>	180 454	486 899	4,58
2	H9190 Oude eikenbossen	180 454	486 899	4,58
3	H2330 Zandverstuivingen	179 941	485 505	2,07
4	H2310 Stuifzandheiden met struikhei	179 698	485 400	2,06
5	H3160 Zure vennen	183 051	485 588	1,14

Details van Emissie Punt: Stal D (9922)

Volgnr.	Code	Type	Aantal	Emissie	Totaal
1	A 1.100.1	Melkkoeien	123	9.5	1168.5

Details van Emissie Punt: Stal F (9923)

Volgnr.	Code	Type	Aantal	Emissie	Totaal
1	A 3	Vrouwelijk jongvee	20	3.9	78

Details van Emissie Punt: Stal H (9924)

Volgnr.	Code	Type	Aantal	Emissie	Totaal
1	E 5.10	Vleeskuikens	39950	0.035	1398.25

Details van Emissie Punt: Stal E (9925)

Volgnr.	Code	Type	Aantal	Emissie	Totaal
1	A 3	Vrouwelijk jongvee	60	3.9	234
2	B 1	Schapen	50	0.7	35

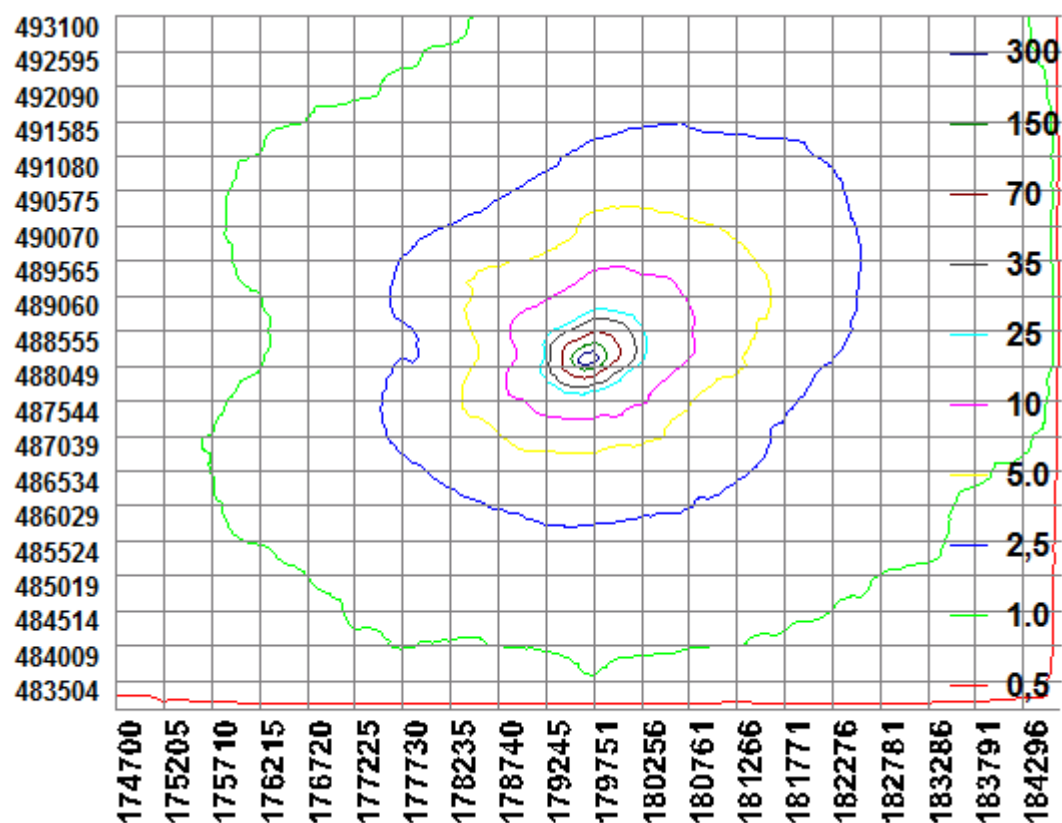

BIJLAGE 3: AAgro-Stacksberekening aangevraagde situatie

Naam van de berekening: Vicariweg 58 Nunspeet aanvraag

Gemaakt op: 8-12-2014 12:20:39

Zwaartepunt X: 179,700 Y: 488,100

Cluster naam: Vicariweg 58 te Nunspeet

Berekende ruwheid: 0,34 m

Emissie Punten:

Volgnr.	BronID	X-coord.	Y-coord.	Hoogte	Gem.geb.hoogte	Diam.	Uitr.snelheid	Emissie
1	Stal F	179 671	488 120	1,5	1,5	0,5	0,40	78
2	Stal H	179 677	488 167	1,5	4,9	5,1	0,40	1 398
3	Stal E	179 657	488 136	1,5	1,5	0,5	0,40	269
4	Nieuwe stal	179 639	488 130	1,5	1,5	0,5	0,40	1 169

Gevoelige locaties:

Volgnummer	Naam	X coördinaat	Y coördinaat	Depositie
1	<i>Veluwe (rand)</i>	180 454	486 899	4,57
2	H9190 Oude eikenbossen	180 454	486 899	4,57
3	H2330 Zandverstuivingen	179 941	485 505	2,07
4	H2310 Stuifzandheiden met struikhei	179 698	485 400	2,06
5	H3160 Zure vennen	183 051	485 588	1,14

Details van Emissie Punt: Stal F (9923)

Volgnr.	Code	Type	Aantal	Emissie	Totaal
1	A 3	Vrouwelijk jongvee	20	3.9	78

Details van Emissie Punt: Stal H (9924)

Volgnr.	Code	Type	Aantal	Emissie	Totaal
1	E 5.10	Vleeskuikens	39950	0.035	1398.25

Details van Emissie Punt: Stal E (9925)

Volgnr.	Code	Type	Aantal	Emissie	Totaal
1	A 3	Vrouwelijk jongvee	60	3.9	234
2	B 1	Schapen	50	0.7	35

Details van Emissie Punt: Nieuwe stal (9931)

Volgnr.	Code	Type	Aantal	Emissie	Totaal
1	A 1.100.1	Melkkoeien	123	9.5	1168.5

