

Dit document is een bijlage bij het toestemmingsbesluit als bedoeld in artikel 19km, eerste lid, van de Nb-wet 1998.

Bijlage bij besluit

- ▶ Kenmerken
- ▶ Emissie
- ▶ Depositie natuurgebieden
- ▶ Depositie habitattypen

Verdere toelichting over deze PDF kunt u vinden in een bijbehorende leeswijzer. Deze leeswijzer en overige documentatie is te raadplegen via: www.aerius.nl.

AERIUS REGISTER

Contact

Rechtspersoon	Inrichtingslocatie
Vof Van Veldhuizen	-

Activiteit

Omschrijving	AERIUS kenmerk	Bevoegd gezag
Vof van Veldhuizen	zEK9SfjzyL	Provincie Gelderland
Datum berekening	Rekenjaar	
08 september 2015, 15:01	2015	
Sector	Deelsector	
Landbouw	Stalemissies	

Totale emissie

	Situatie 1	Situatie 2	Vershil
NOx	-	-	-
NH ₃	1.595,20 kg/j	1.908,20 kg/j	313,00 kg/j

Depositie

Hectare met
hoogste project-
verschil (mol/ha/j)

Natuurgebied		Provincie
Veluwe		Gelderland
Situatie 1	Situatie 2	Vershil
2,24	2,68	+ 0,44

Toelichting

6732 GL Harskamp

Locatie
Situatie 1

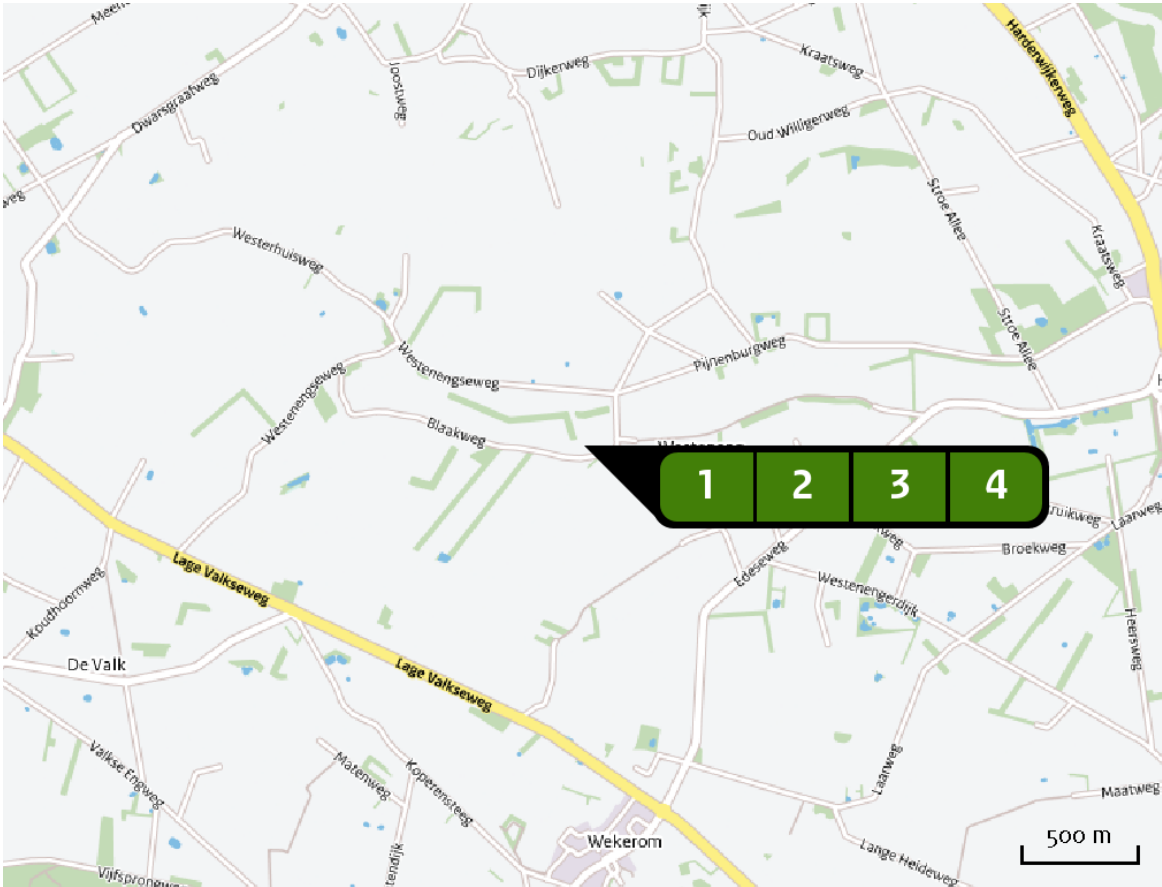

Emissie
(per bron)
Situatie 1



Naam	Bron 1
Locatie (X,Y)	177398, 460065
Uitstoothoogte	5,0 m
Warmteinhoud	0,0 MW
NH3	1.040,00 kg/j

Dier	RAV code	Omschrijving	Aantal dieren	Stof	Emissiefactor (kg/dier/j)	Emissie
	A 1.100	overige huisvestingssystemen (Rundvee; melk- en kalfkoeien ouder dan 2 jaar) (Overig)	80	NH3	13,000	1.040,00 kg/j

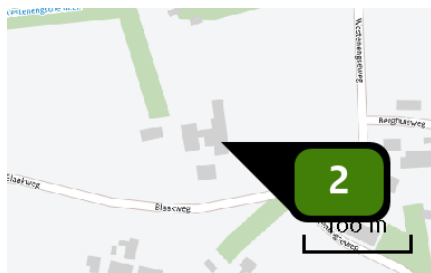

Naam **Bron 2**
 Locatie (X,Y) **177400, 460043**
 Uitstoothoogte **5,0 m**
 Warmteinhoud **0,0 mw**
 NH₃ **416,20 kg/j**

Dier	RAV code	Omschrijving	Aantal dieren	Stof	Emissiefactor (kg/dier/j)	Emissie
	A 1.100	overige huisvestingssystemen (Rundvee; melk- en kalfkoeien ouder dan 2 jaar) (Overig)	18	NH ₃	13,000	234,00 kg/j
	A 3.100	overige huisvestingssystemen (Rundvee; vrouwelijk jongvee tot 2 jaar) (Overig)	40	NH ₃	4,400	176,00 kg/j
	A 7.100	overige huisvestingssystemen (Rundvee; fokstieren en overig rundvee ouder dan 2 jaar) (Overig)	1	NH ₃	6,200	6,20 kg/j

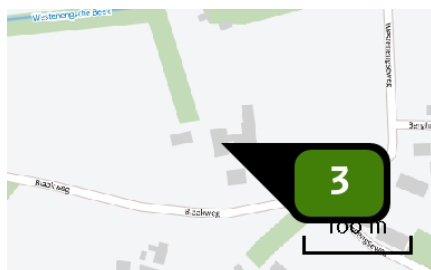

Naam **Bron 3**
 Locatie (X,Y) **177372, 460046**
 Uitstoothoogte **5,0 m**
 Warmteinhoud **0,0 mw**
 NH₃ **101,00 kg/j**

Dier	RAV code	Omschrijving	Aantal dieren	Stof	Emissiefactor (kg/dier/j)	Emissie
	K 1.100	overige huisvestingssystemen (Paarden; volwassen paarden (3 jaar en ouder)) (Overig)	2	NH ₃	5,000	10,00 kg/j
	A 3.100	overige huisvestingssystemen (Rundvee; vrouwelijk jongvee tot 2 jaar) (Overig)	15	NH ₃	4,400	66,00 kg/j
	K 1.100	overige huisvestingssystemen (Paarden; volwassen paarden (3 jaar en ouder)) (Overig)	5	NH ₃	5,000	25,00 kg/j

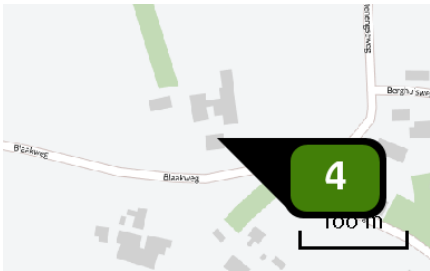

Naam **Bron 4**
Locatie (X,Y) **177388, 460019**
Uitstoothoogte **5,0 m**
Warmteinhoud **0,0 mw**
NH₃ **38,00 kg/j**

Dier	RAV code	Omschrijving	Aantal dieren	Stof	Emissiefactor (kg/dier/j)	Emissie
	A 6.100	overige huisvestingssystemen (Rundvee; vleesstieren en overig vleesvee van circa 8 tot 24 maanden (roodvleesproductie)) (Overig)	6	NH ₃	5,300	31,80 kg/j
	A 7.100	overige huisvestingssystemen (Rundvee; fokstieren en overig rundvee ouder dan 2 jaar) (Overig)	1	NH ₃	6,200	6,20 kg/j

Locatie
Situatie 2

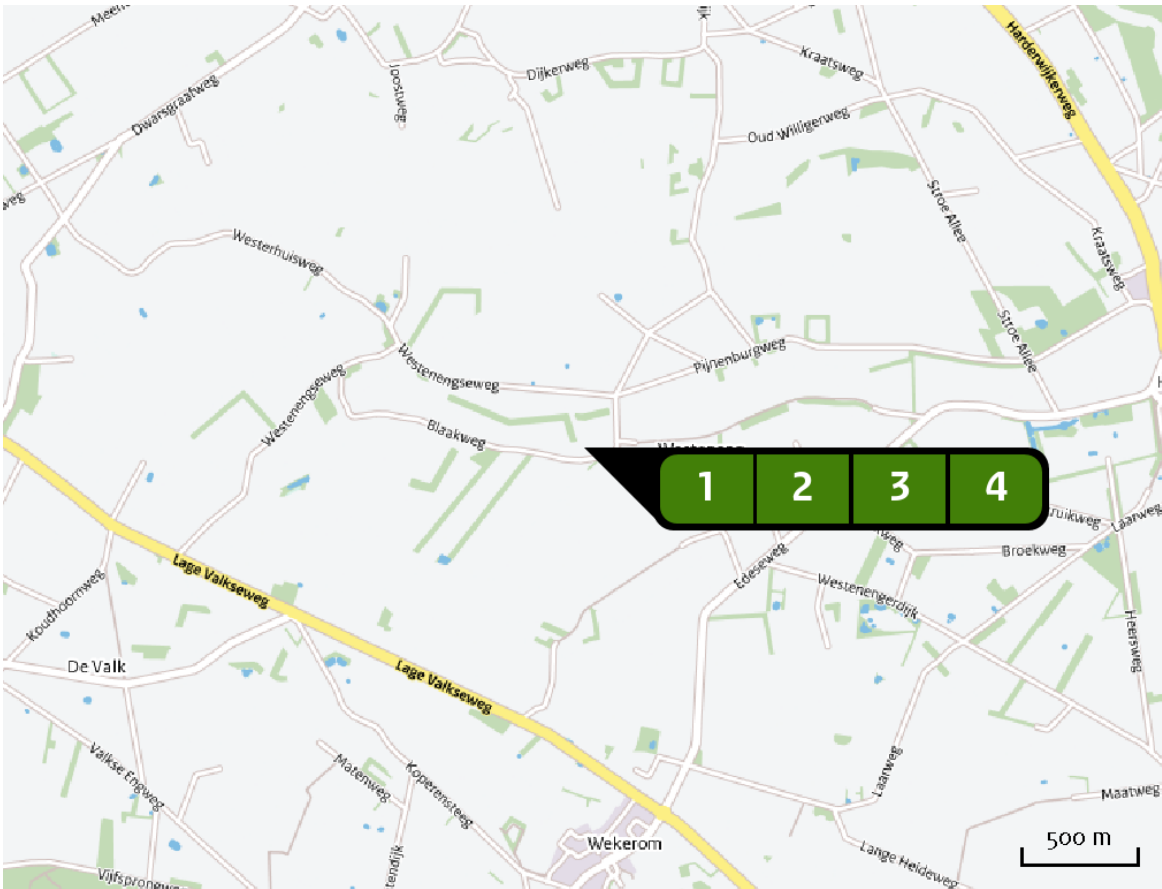

Emissie
(per bron)
Situatie 2

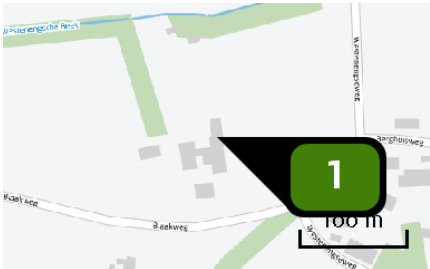

Naam **Bron 1**
Locatie (X,Y) **177398, 460065**
Uitstoothoogte **5,0 m**
Warmteinhoud **0,0 MW**
NH3 **1.378,00 kg/j**

Dier	RAV code	Omschrijving	Aantal dieren	Stof	Emissiefactor (kg/dier/j)	Emissie
	A 1.100	overige huisvestingssystemen (Rundvee; melk- en kalfkoeien ouder dan 2 jaar) (Overig)	106	NH3	13,000	1.378,00 kg/j

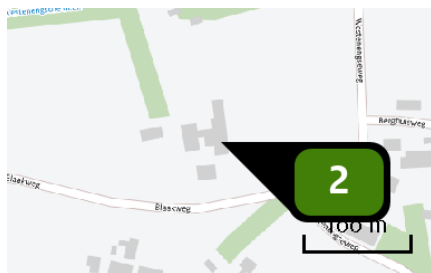

Naam **Bron 2**
 Locatie (X,Y) **177400, 460043**
 Uitstoothoogte **5,0 m**
 Warmteinhoud **0,0 mw**
 NH₃ **416,20 kg/j**

Dier	RAV code	Omschrijving	Aantal dieren	Stof	Emissiefactor (kg/dier/j)	Emissie
	A 1.100	overige huisvestingssystemen (Rundvee; melk- en kalfkoeien ouder dan 2 jaar) (Overig)	18	NH ₃	13,000	234,00 kg/j
	A 3.100	overige huisvestingssystemen (Rundvee; vrouwelijk jongvee tot 2 jaar) (Overig)	40	NH ₃	4,400	176,00 kg/j
	A 7.100	overige huisvestingssystemen (Rundvee; fokstieren en overig rundvee ouder dan 2 jaar) (Overig)	1	NH ₃	6,200	6,20 kg/j

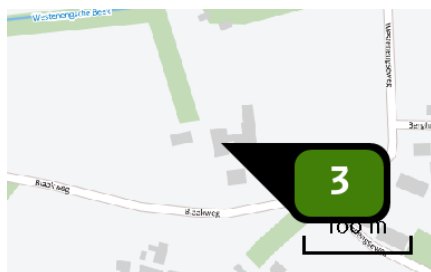

Naam **Bron 3**
 Locatie (X,Y) **177372, 460046**
 Uitstoothoogte **5,0 m**
 Warmteinhoud **0,0 mw**
 NH₃ **76,00 kg/j**

Dier	RAV code	Omschrijving	Aantal dieren	Stof	Emissiefactor (kg/dier/j)	Emissie
	K 1.100	overige huisvestingssystemen (Paarden; volwassen paarden (3 jaar en ouder)) (Overig)	2	NH ₃	5,000	10,00 kg/j
	A 3.100	overige huisvestingssystemen (Rundvee; vrouwelijk jongvee tot 2 jaar) (Overig)	15	NH ₃	4,400	66,00 kg/j

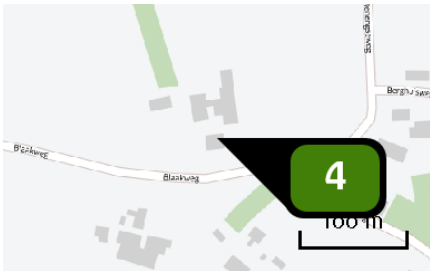

Naam **Bron 4**
Locatie (X,Y) **177388, 460019**
Uitstoothoogte **5,0 m**
Warmteinhoud **0,0 mw**
NH₃ **38,00 kg/j**

Dier	RAV code	Omschrijving	Aantal dieren	Stof	Emissiefactor (kg/dier/j)	Emissie
	A 6.100	overige huisvestingssystemen (Rundvee; vleesstieren en overig vleesvee van circa 8 tot 24 maanden (roodvleesproductie)) (Overig)	6	NH ₃	5,300	31,80 kg/j
	A 7.100	overige huisvestingssystemen (Rundvee; fokstieren en overig rundvee ouder dan 2 jaar) (Overig)	1	NH ₃	6,200	6,20 kg/j

Depositie
PAS-
gebieden
(rekenjaar 2015)

Natuurgebied	Beschermingsregime	Hoogste achtergronddepositie (mol/ha/j)	Hoogste projectbijdrage (mol/ha/j)	Overschrijding KDW
Veluwe	Habitatrichtlijn, Vogelrichtlijn, Beschermd natuurgebied	4.587,02	2,68	●
Binnenveld	Habitatrichtlijn, Beschermd natuurgebied	2.070,83	0,07	●
Landgoederen Brummen	Habitatrichtlijn	2.397,51	0,07	●
Rijntakken	Habitatrichtlijn, Vogelrichtlijn, Beschermd natuurgebied	2.730,96	0,06	●

Depositie
overige
gebieden
(rekenjaar 2015)

Natuurgebied	Beschermingsregime	Hoogste achtergronddepositie (mol/ha/j)	Hoogste projectbijdrage (mol/ha/j)	Overschrijding KDW
Veluwerandmeren	Habitatrichtlijn, Vogelrichtlijn, Beschermd natuurgebied	2.614,29	0,09	●

-  Geen overschrijding
 Wel overschrijding

De kaarten met het projecteffect (depositie) vindt u achterin dit document.

Depositie
natuur-
gebieden



Hoogste projectverschil (Veluwe) Hoogste projectverschil per natuurgebied

- Habitatrichtlijn
- Vogelrichtlijn
- Bescherm natuurgebied
- Habitatrichtlijn, Vogelrichtlijn
- Habitatrichtlijn, Bescherm natuurgebied
- Vogelrichtlijn, Bescherm natuurgebied
- Habitatrichtlijn, Vogelrichtlijn, Bescherm natuurgebied

Depositie PAS-
gebieden

Natuurgebied	Hectare met hoogste projectverschil (mol/ha/j)			Hoogste depositie Situatie 2 (mol/ha/j)	Overschrij- ding KDW	Ontwikkelings- ruimte beschikbaar
	Situatie 1	Situatie 2	Vershil			
Veluwe	2,24	2,68	+ 0,44	2,68	●	✓
Binnenveld	0,06	0,07	+ 0,01	0,07	●	✓
Landgoederen Brummen	>0,05	0,06	+ 0,01	0,07	●	✓
Rijntakken	>0,05	0,06	+ 0,01	0,06	●	✓

○ Geen overschrijding

● Wel overschrijding

✓ Ontwikkelingsruimte beschikbaar*

✗ Geen ontwikkelingsruimte beschikbaar

🚫 In tenminste één hectare is meer dan 60% van de
ontwikkelingsruimte uitgegeven* Bij beoordeling van een vergunningaanvraag in het kader van de Nb-wet
is vastgesteld of er voldoende ontwikkelingsruimte beschikbaar is en of
dat significante verslechtering uitgesloten kan worden.

Depositie per
habitattype Veluwe

Habitattype	Hectare met hoogste projectverschil (mol/ha/j)			Overschrij- ding KDW	Ontwikkelings- ruimte beschikbaar
	Situatie 1	Situatie 2	Verschil		
H4030 Droge heiden	2,24	2,68	+ 0,44	●	✓
ZGH9190 Oude eikenbossen	2,06	2,46	+ 0,40	●	✓
H9190 Oude eikenbossen	1,89	2,26	+ 0,37	●	✓
H2330 Zandverstuivingen	1,40	1,67	+ 0,27	●	✓
H6230dka Heischrale graslanden, droog kalkarm	1,28	1,53	+ 0,25	●	✓
H2310 Stuifzandheiden met struikhei	1,07	1,28	+ 0,21	●	✓
H4010A Vochtige heiden (hogere zandgronden)	0,98	1,18	+ 0,20	●	✓
H3160 Zure vennen	0,97	1,16	+ 0,19	●	✓
H9120 Beuken-eikenbossen met hulst	0,74	0,89	+ 0,15	●	✓
H5130 Jeneverbesstruwelen	0,64	0,76	+ 0,12	●	✓
H2320 Binnenlandse kraaiheibegroeiingen	0,39	0,46	+ 0,08	●	✓
H7110B Actieve hoogvenen (heideveentjes)	0,34	0,41	+ 0,07	●	✓
H7150 Pioniervegetaties met snavelbiezen	0,34	0,41	+ 0,07	●	✓
ZGH2310 Stuifzandheiden met struikhei	0,30	0,36	+ 0,06	●	✓
ZGH9120 Beuken-eikenbossen met hulst	0,22	0,27	+ 0,04	●	✓
ZGH4030 Droge heiden	0,18	0,21	+ 0,04	●	✓

Habitattype	Hectare met hoogste projectverschil (mol/ha/j)			Overschrij- ding KDW	Ontwikkelings- ruimte beschikbaar
	Situatie 1	Situatie 2	Verschil		
H91EoC Vochtige alluviale bossen (beekbegeleidende bossen)	0,17	0,20	+ 0,03	●	✓
H3130 Zwakgebufferde vennen	0,14	0,16	+ 0,03	●	✓
ZGH4010A Vochtige heiden (hogere zandgronden)	0,10	0,11	+ 0,02	●	✓
H7230 Kalkmoerassen	0,09	0,11	+ 0,02	●	✓
H6230vka Heischrale graslanden, vochtig kalkarm	0,06	0,07	+ 0,01	●	✓

Binnenveld





Habitattype	Hectare met hoogste projectverschil (mol/ha/j)			Overschrij- ding KDW	Ontwikkelings- ruimte beschikbaar
	Situatie 1	Situatie 2	Verschil		
H7140A Overgangs- en trilvenen (trilvenen)	0,06	0,07	+ 0,01	●	✓

Landgoederen Brummen

Habitattype	Hectare met hoogste projectverschil (mol/ha/j)			Overschrijding KDW	Ontwikkelingsruimte beschikbaar
	Situatie 1	Situatie 2	Verschil		
H6410 Blauwgraslanden	>0,05	0,06	+ 0,01	●	✓
H3130 Zwakgebufferde vennen	>0,05	0,06	+ 0,01	●	✓
H7150 Pioniervegetaties met snavelbiezen	>0,05	0,06	+ 0,01	●	✓
H91EoC Vochtige alluviale bossen (beekbegeleidende bossen)	>0,05	0,06	+ 0,01	●	✓
H9120 Beuken-eikenbossen met hulst	0,05	0,06	+ 0,01	●	✓
H6230vka Heischrale graslanden, vochtig kalkarm	0,04	>0,05	+ 0,01	●	✓
H4010A Vochtige heiden (hogere zandgronden)	0,04	>0,05	+ 0,01	●	✓

Rijntakken

Habitattype	Hectare met hoogste projectverschil (mol/ha/j)			Overschrijding KDW	Ontwikkelingsruimte beschikbaar
	Situatie 1	Situatie 2	Verschil		
H91Fo Droge hardhoutooibossen	>0,05	0,06	+ 0,01	●	✓
H91EoA Vochtige alluviale bossen (zachthoutooibossen)	0,05	0,06	+ 0,01	○	✓
H91EoB Vochtige alluviale bossen (essen-iepenbossen)	0,04	>0,05	+ 0,01	●	✓

-  Geen overschrijding
-  Wel overschrijding
-  Ontwikkelingsruimte beschikbaar*
-  Geen ontwikkelingsruimte beschikbaar
-  In tenminste één hectare is meer dan 60% van de ontwikkelingsruimte uitgegeven

* Bij beoordeling van een vergunningaanvraag in het kader van de Nb-wet is vastgesteld of er voldoende ontwikkelingsruimte beschikbaar is en of dat significante verslechtering uitgesloten kan worden.

Depositie
resterende
gebieden

Natuurgebied	Hectare met hoogste projectverschil (mol/ha/j)			Hoogste depositie Situatie 2 (mol/ha/j)	Overschrij- ding KDW	Ontwikkelings- ruimte beschikbaar
	Situatie 1	Situatie 2	Verschil			
Veluwerandmeren	0,07	0,09	+ 0,01	0,09		-

-  Geen overschrijding
-  Wel overschrijding

Depositie per
habitattype

Veluwerandmeren

Habitattype	Hectare met hoogste projectverschil (mol/ha/j)			Overschrij- ding KDW	Ontwikkelings- ruimte beschikbaar
	Situatie 1	Situatie 2	Verschil		

H9999:76 Habitattype onbekend/onzeker
KDW op basis meest kritische aangewezen
type (H3140)

0,07 0,09 + 0,01



-

- ☐ Geen overschrijding
- ☒ Wel overschrijding

Depositie
Overzicht van
beschikbare
detailkaarten

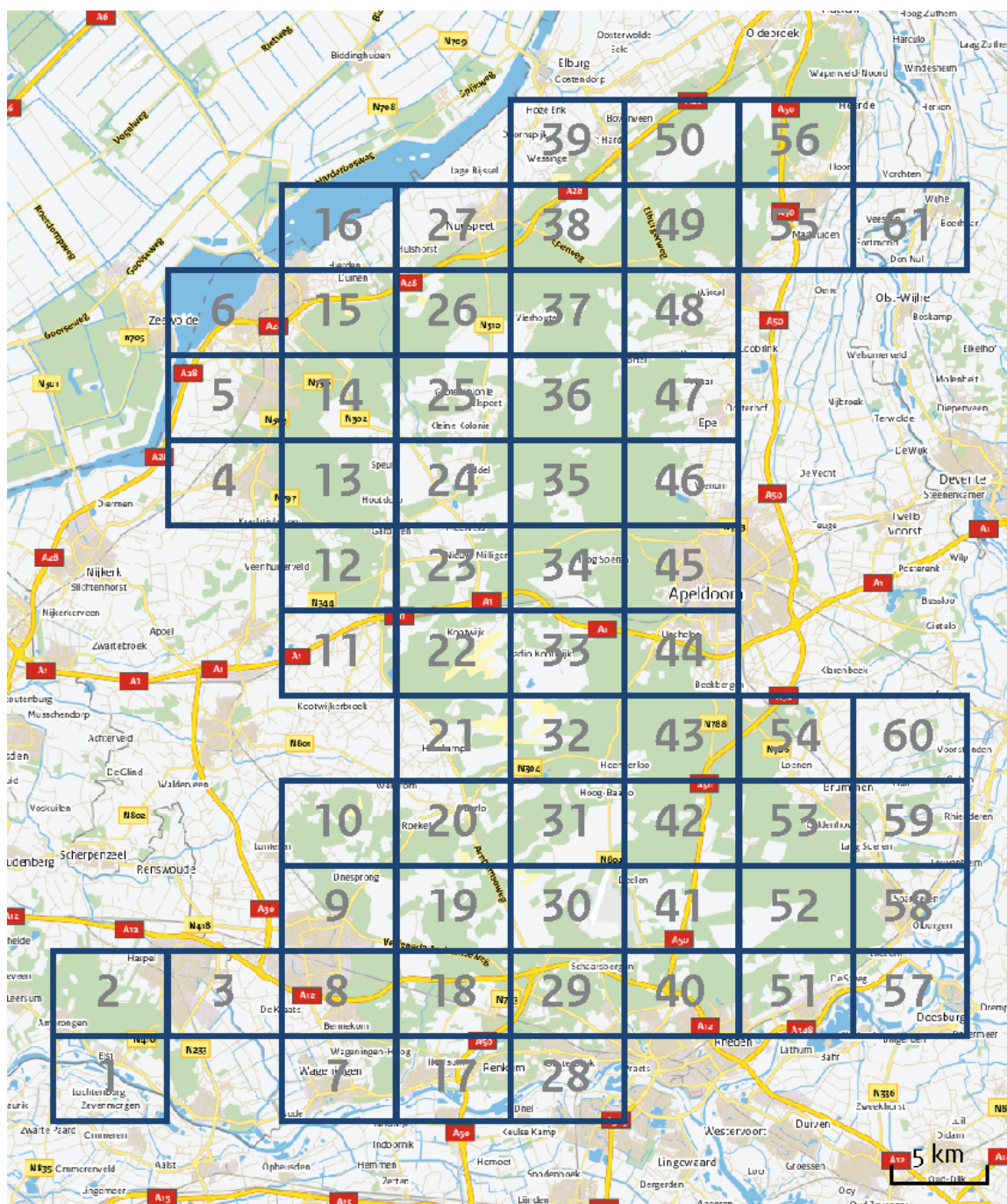

Verskil in depositie tussen situatie 1 en situatie 2 (mol/ha/j).

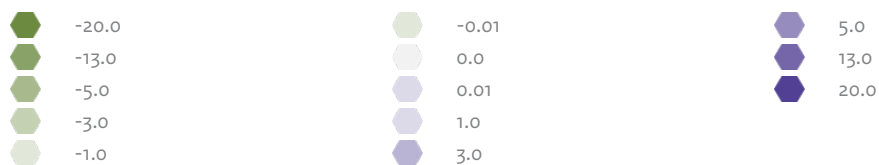





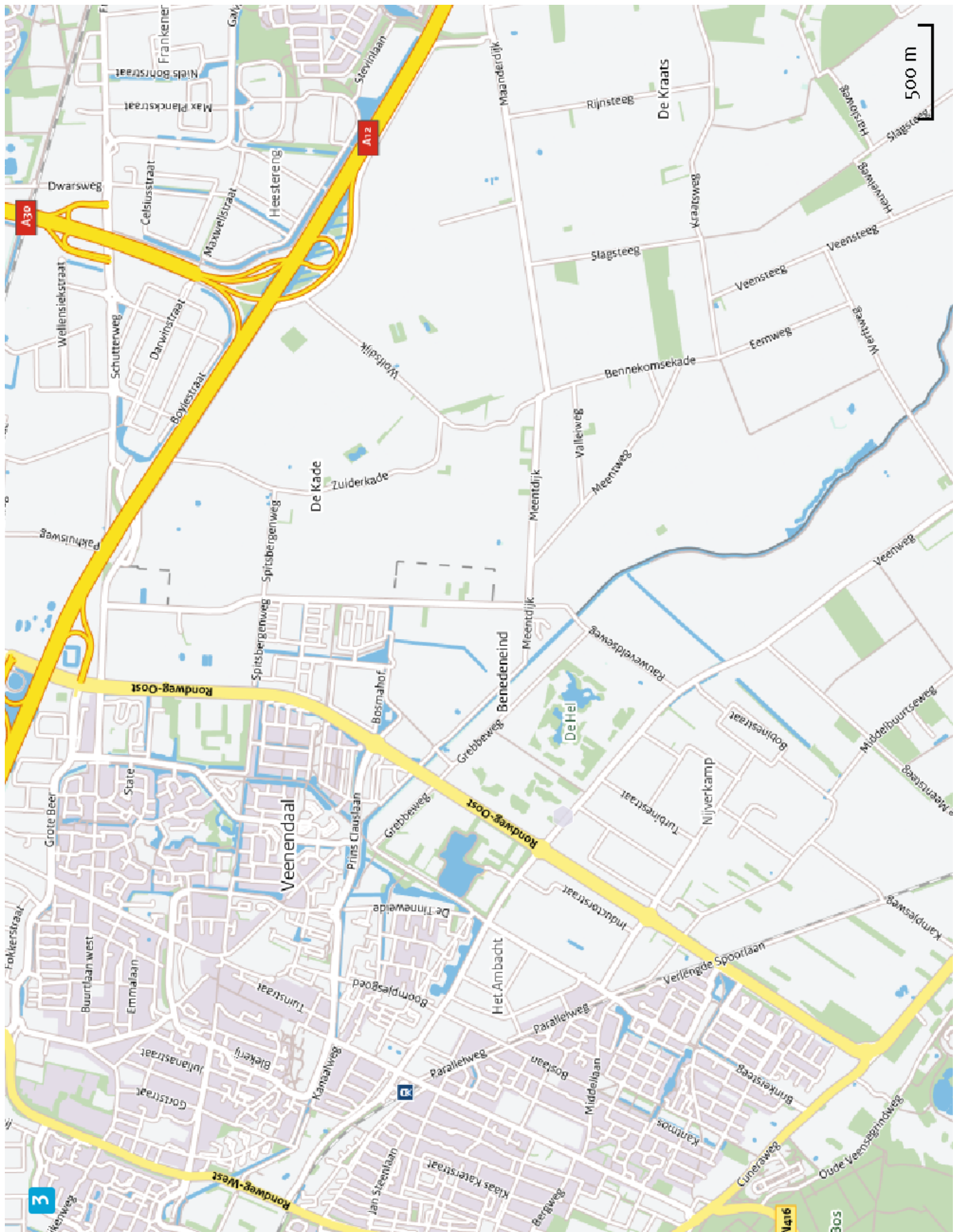

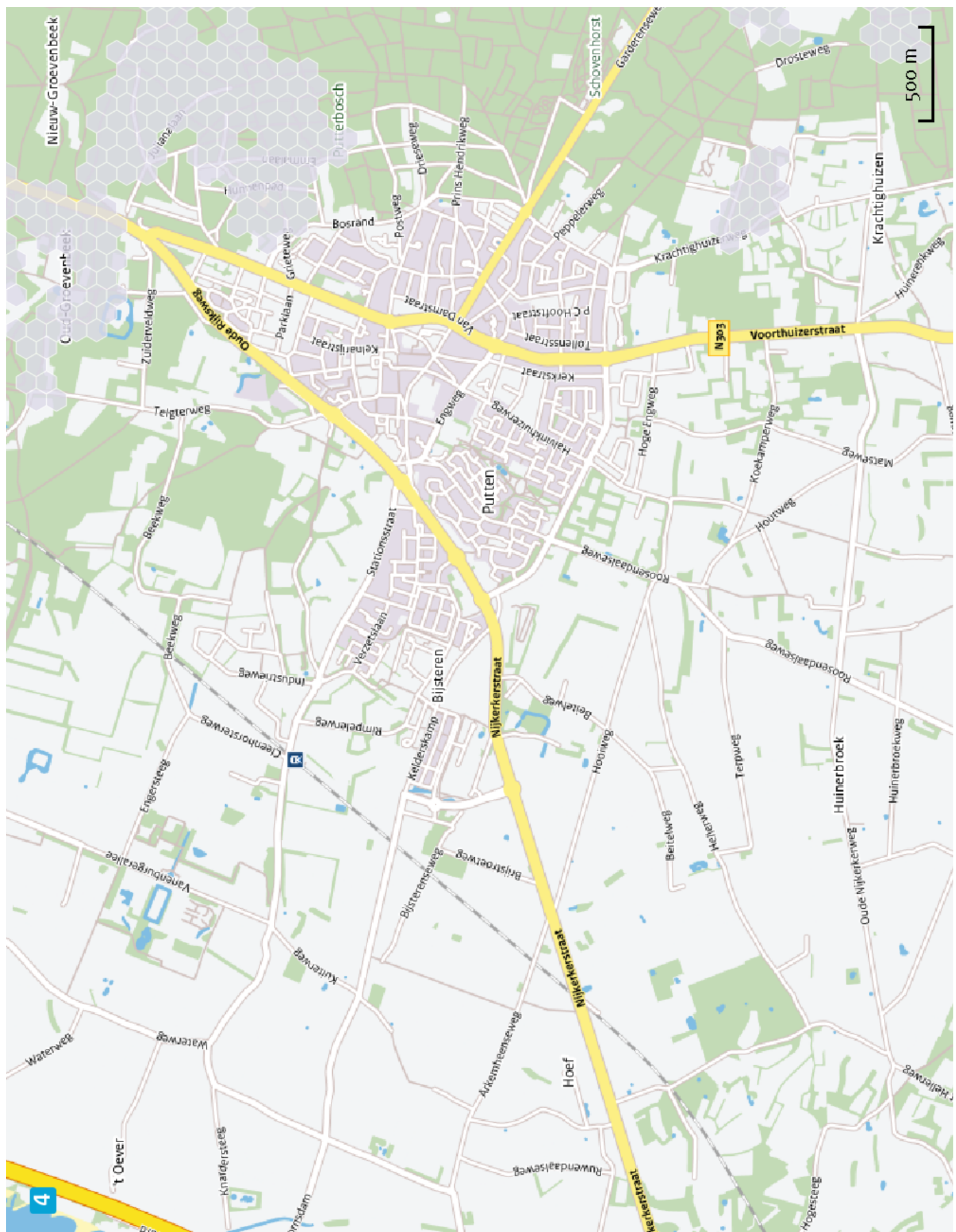

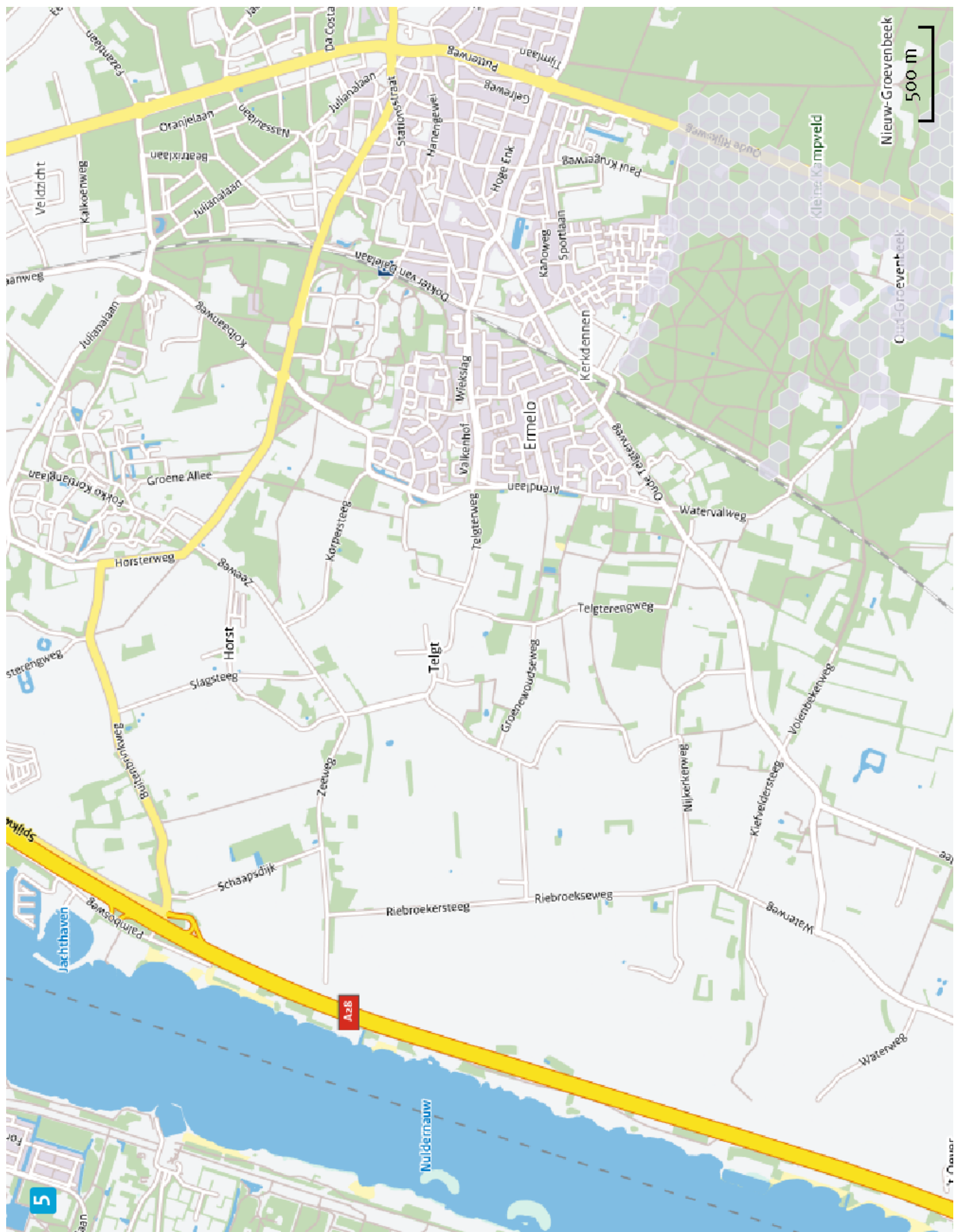

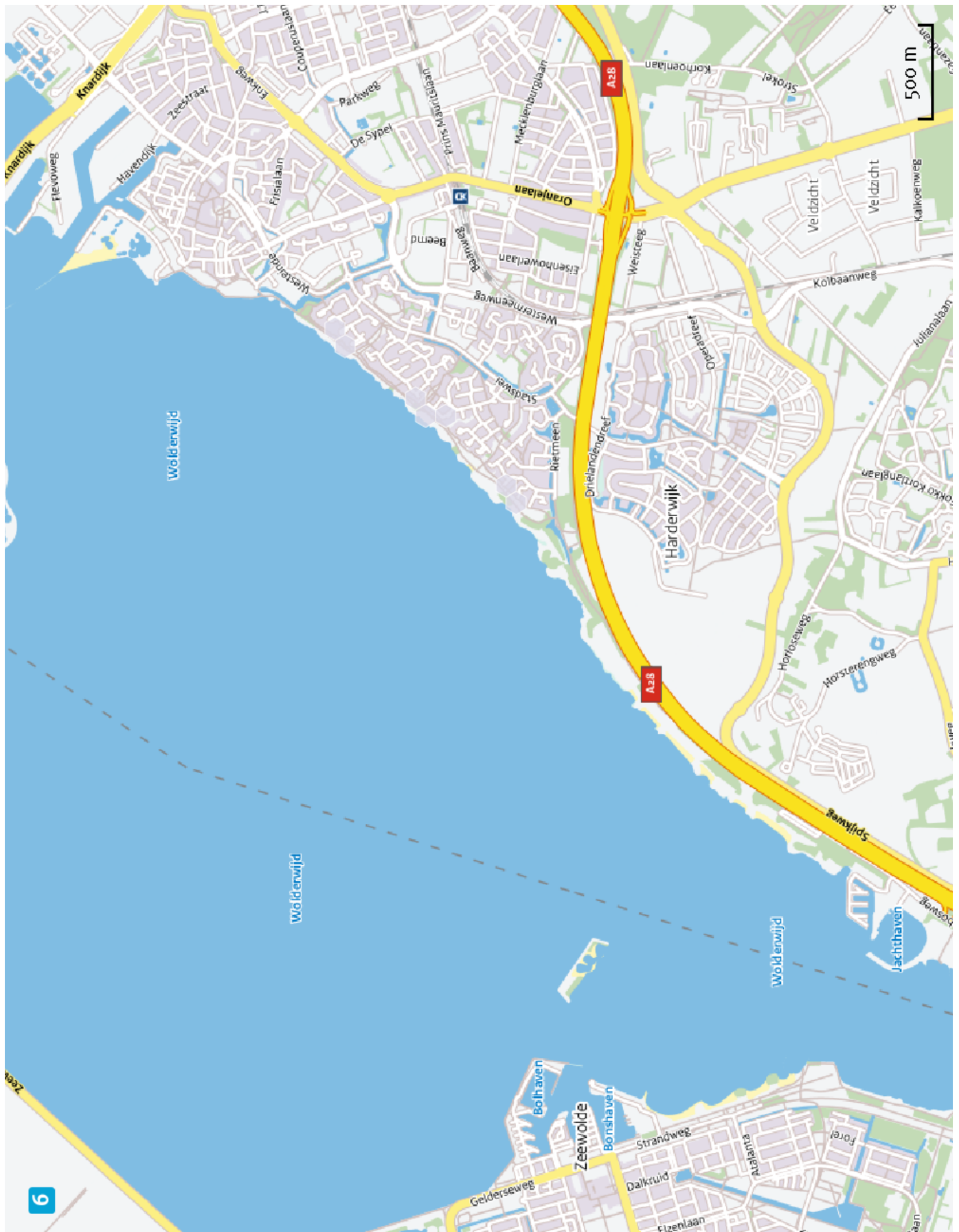



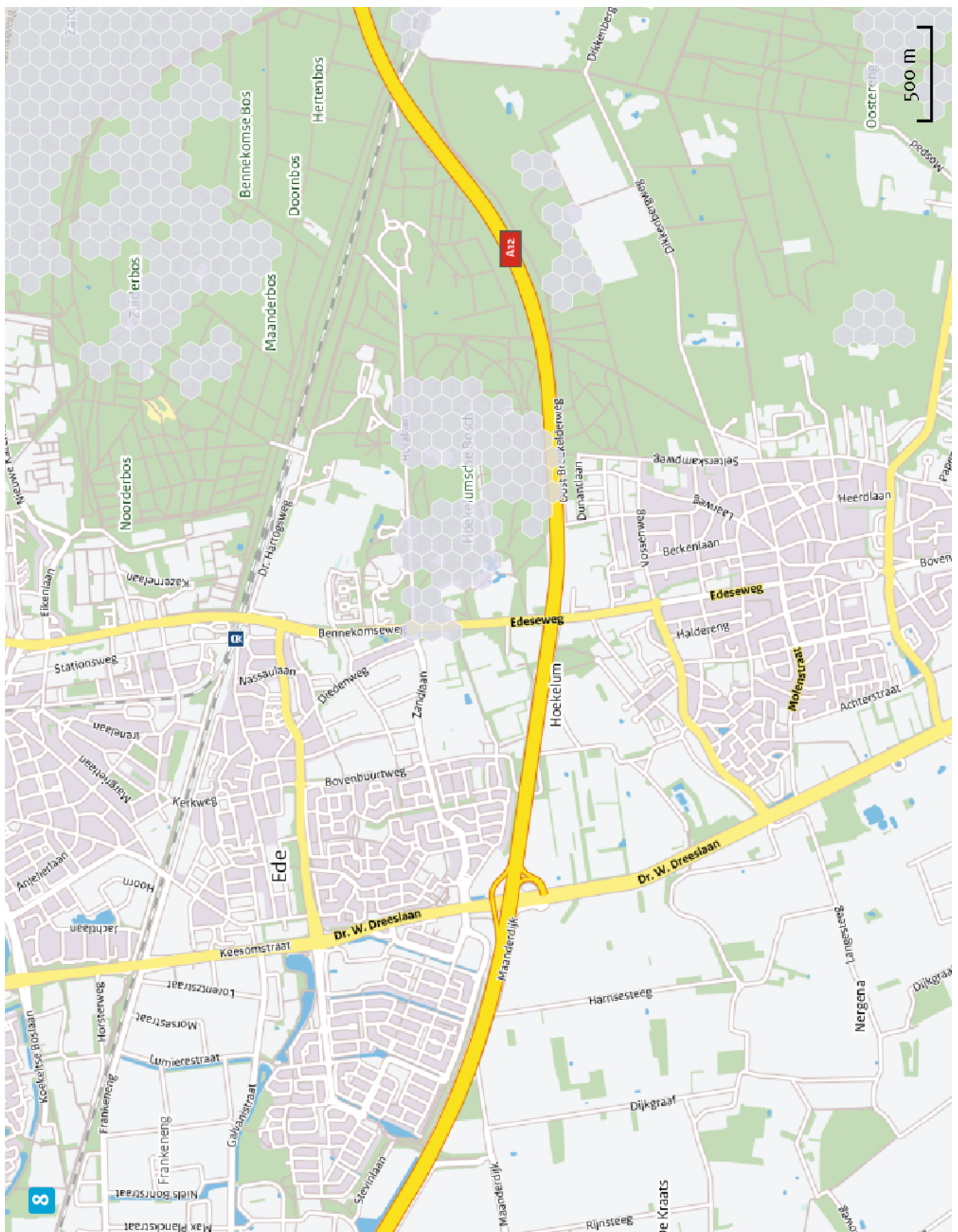



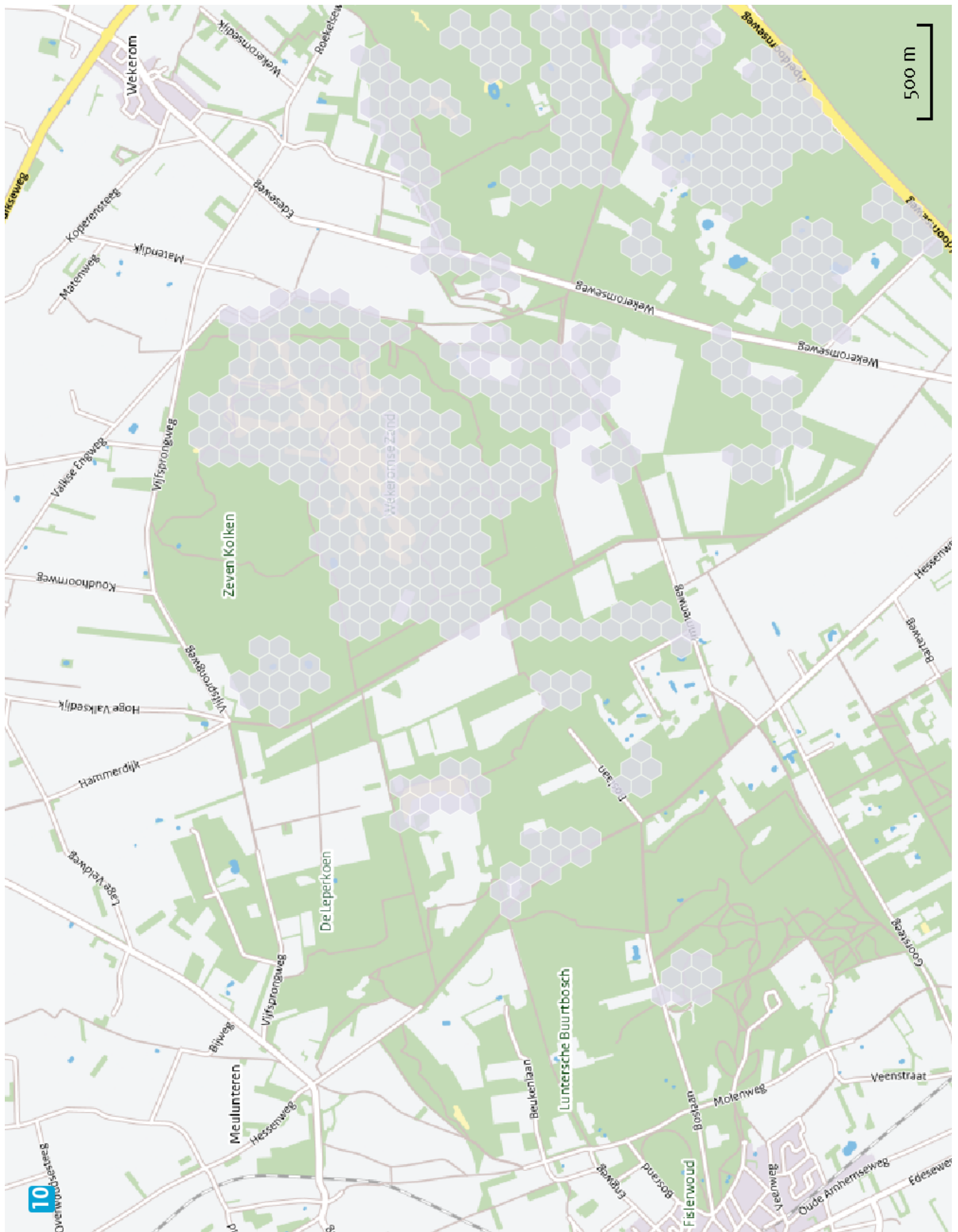

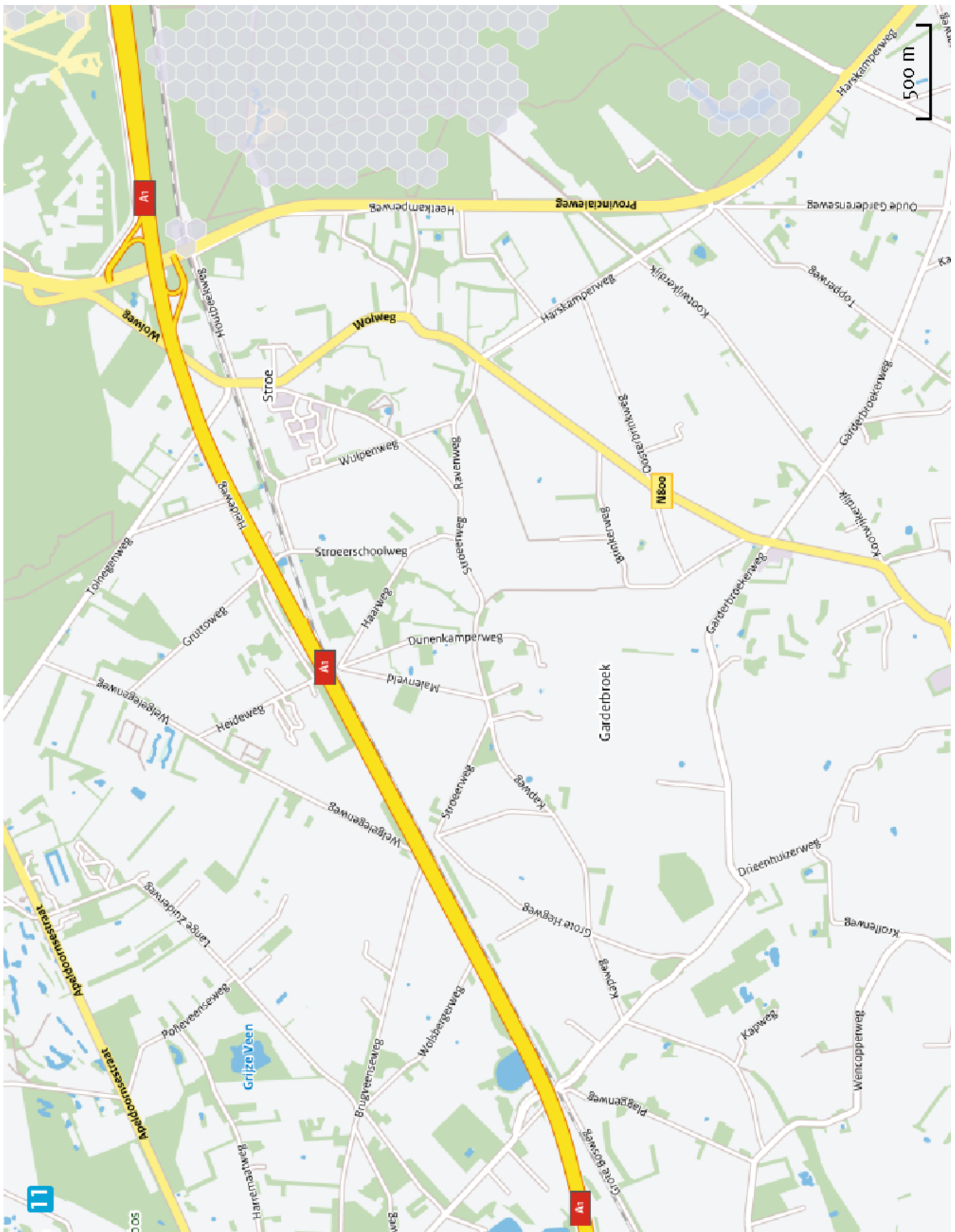

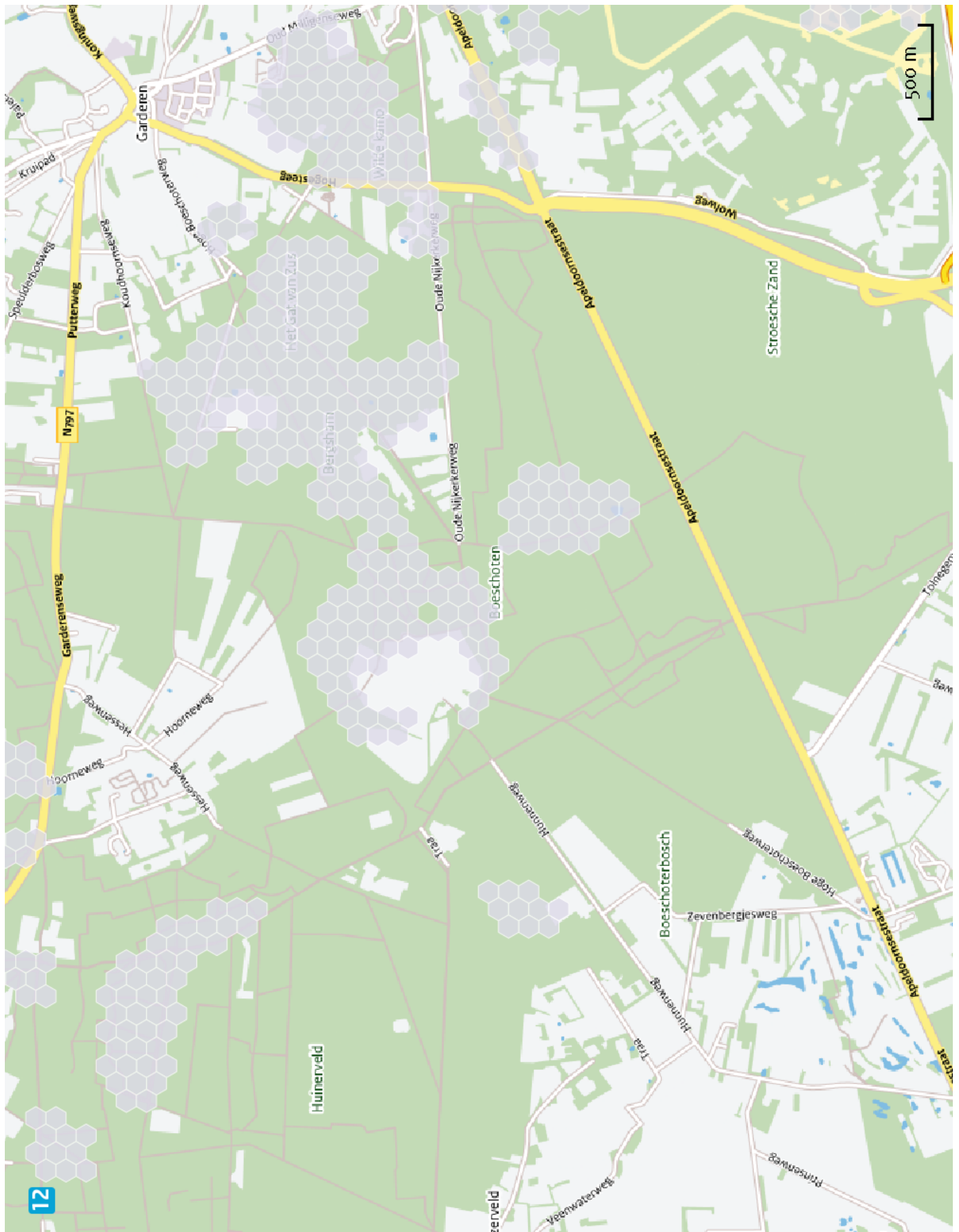

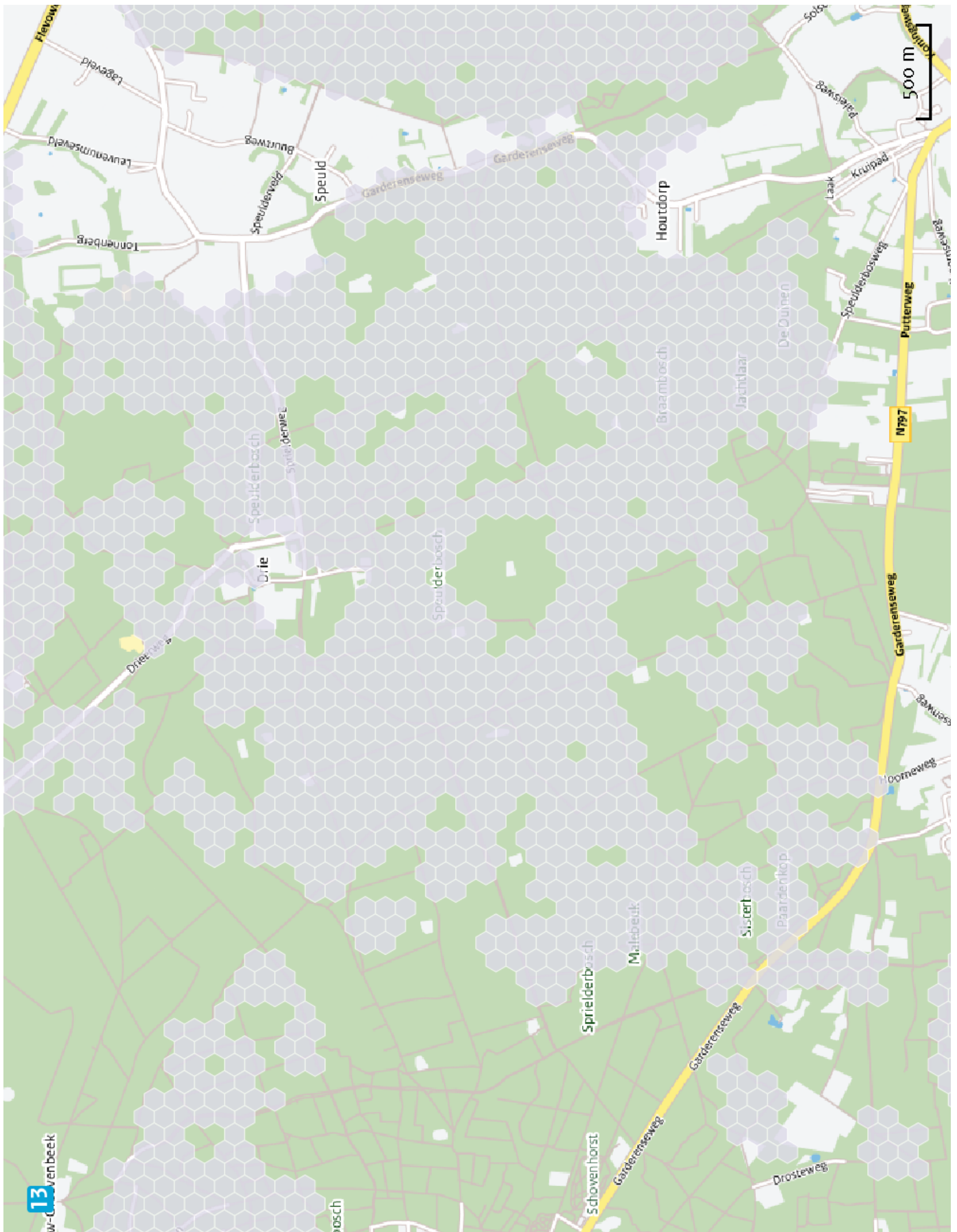

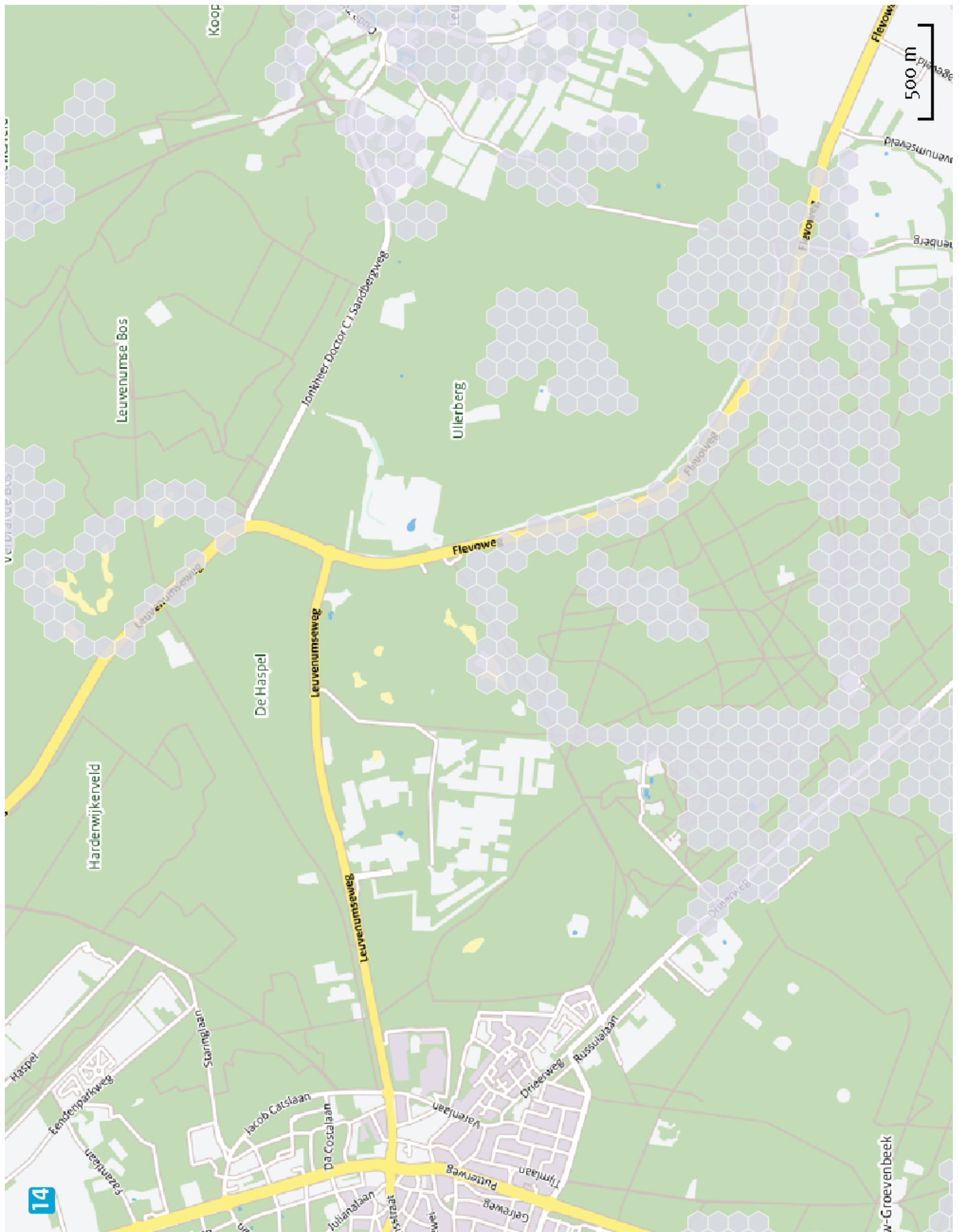







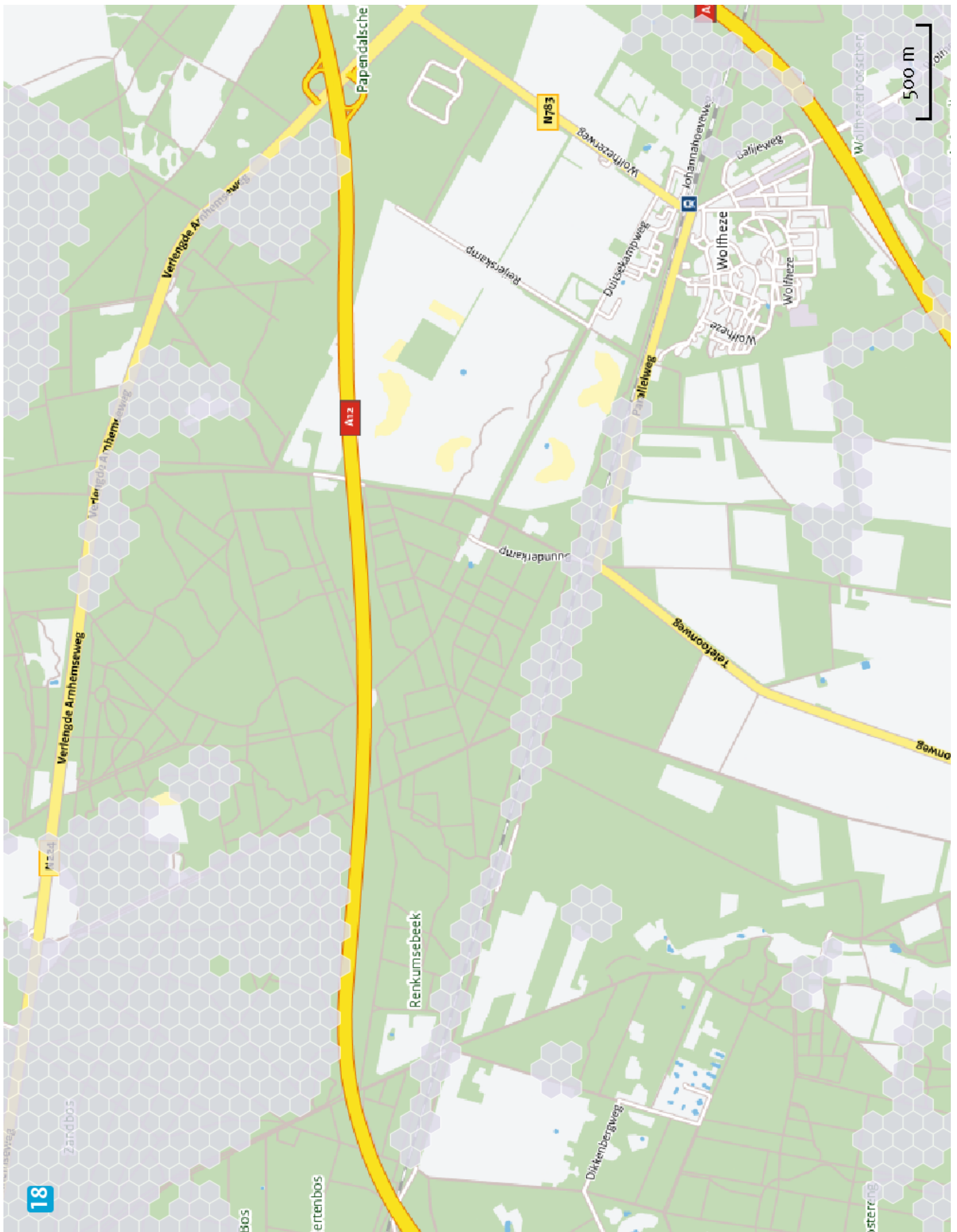

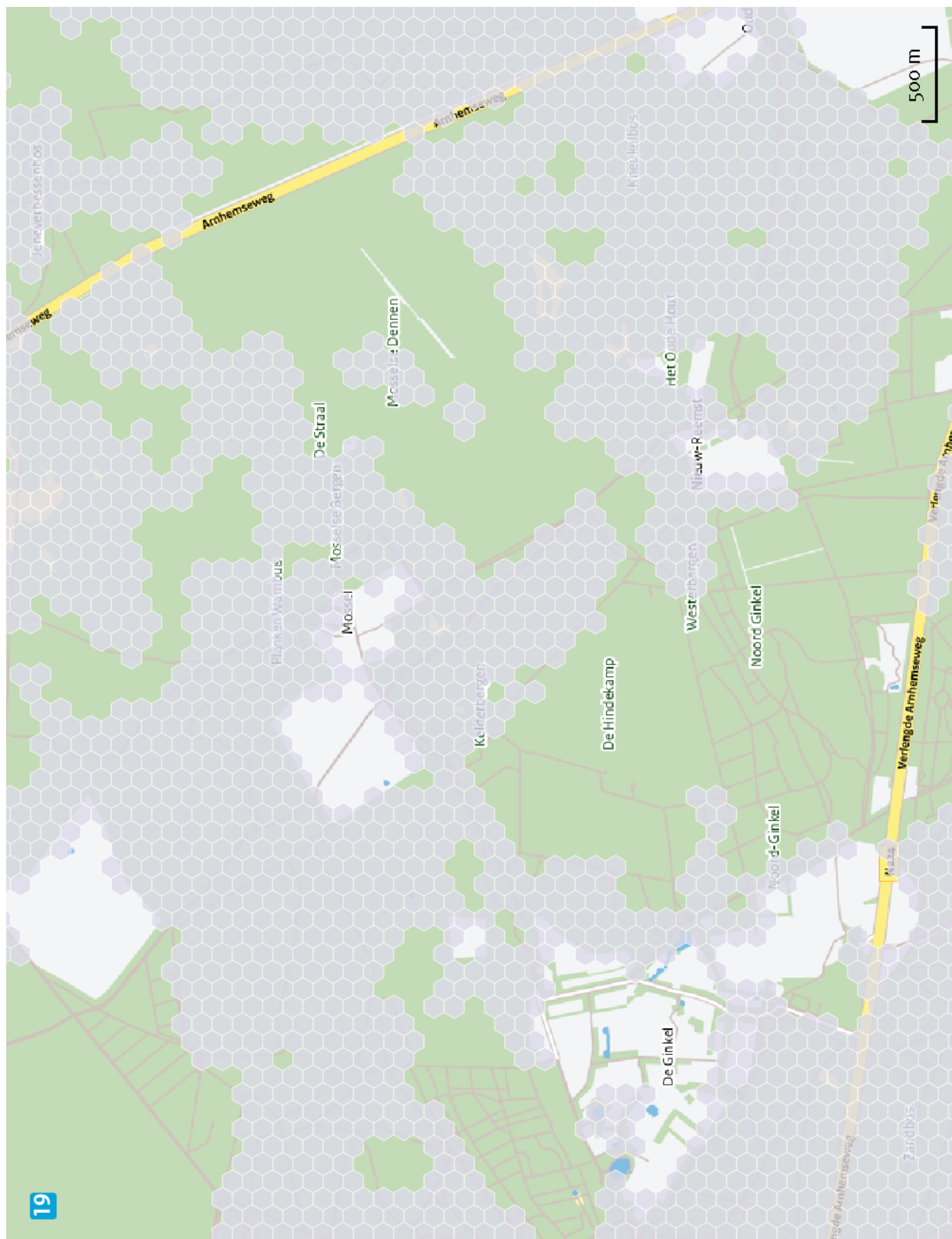



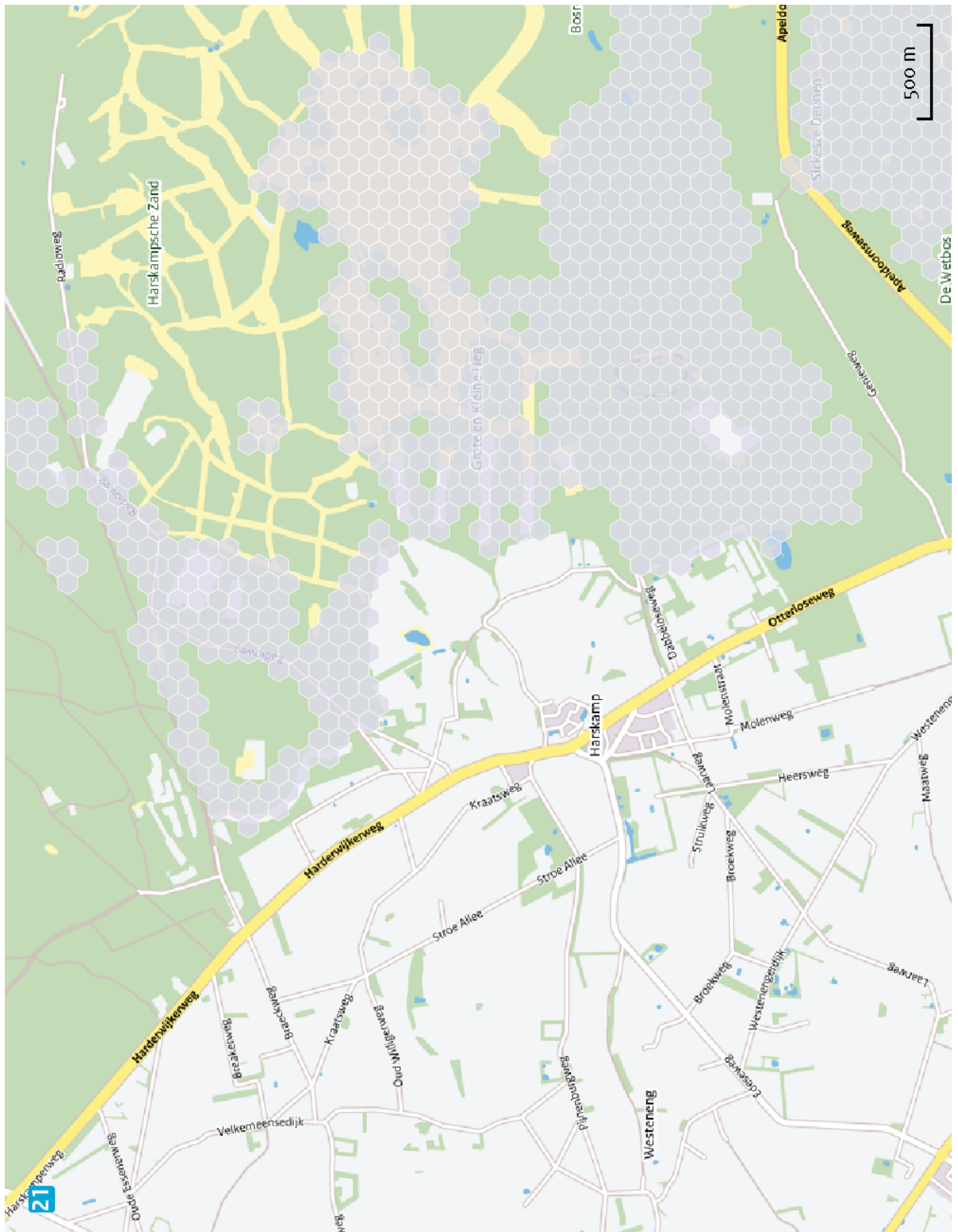

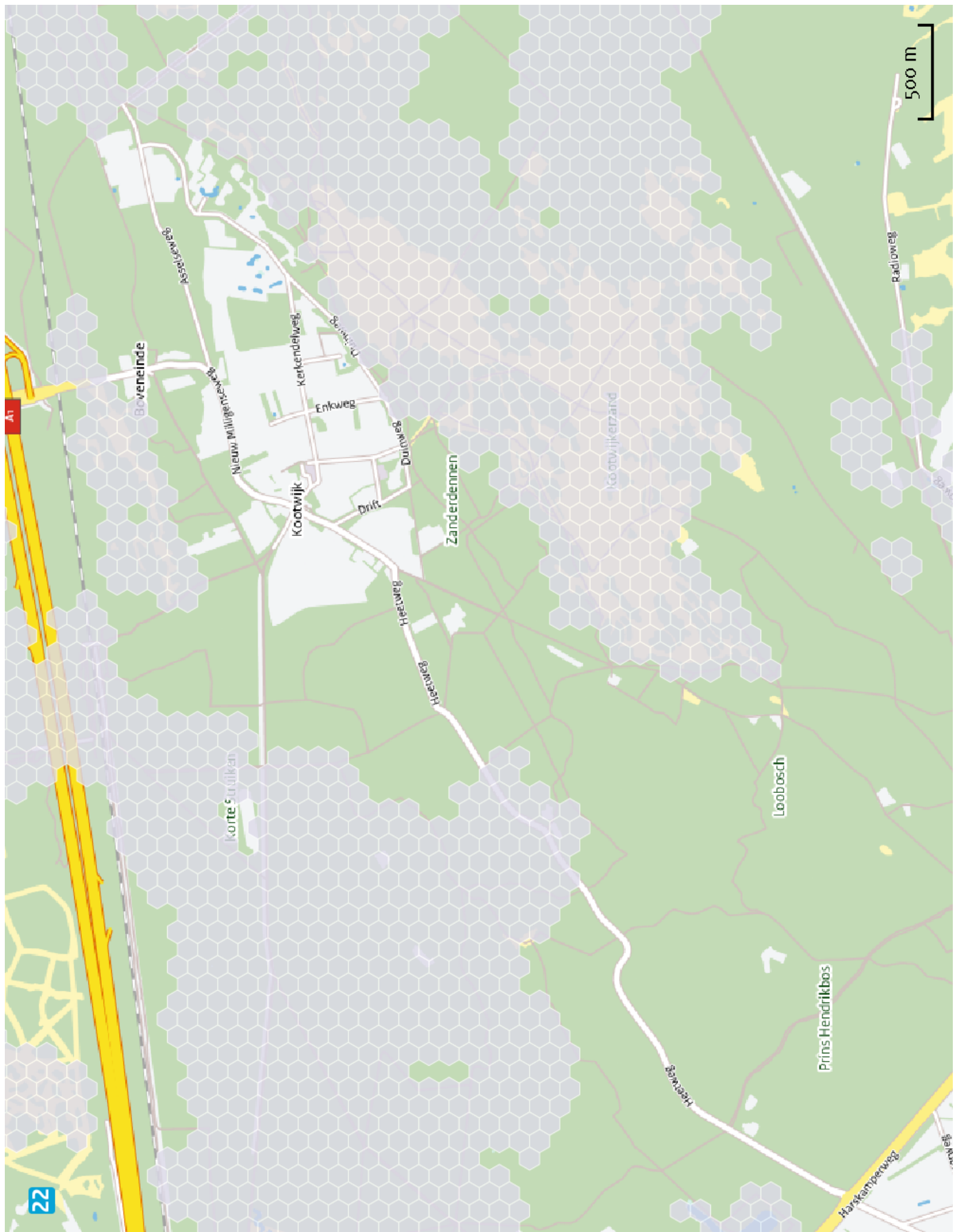

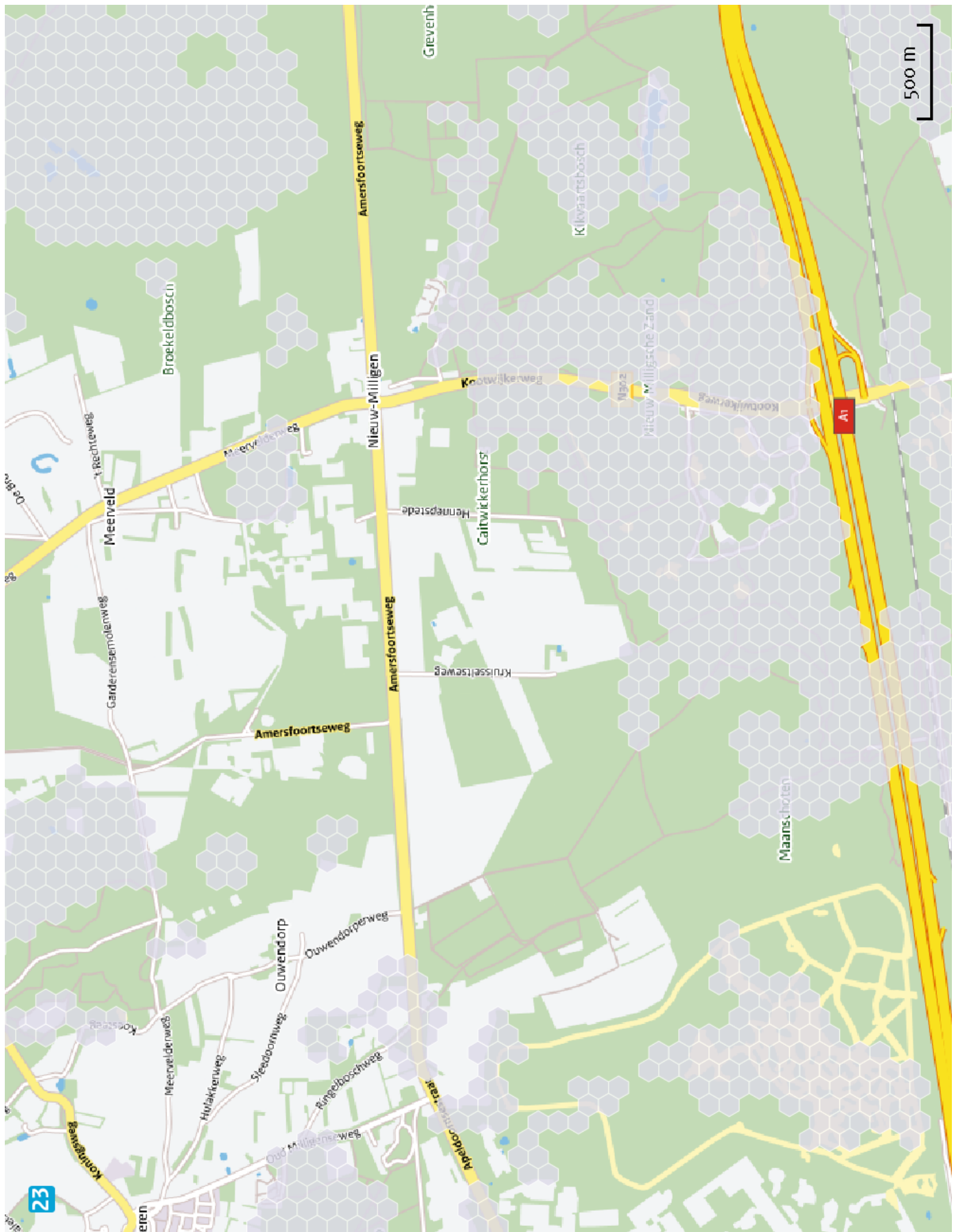



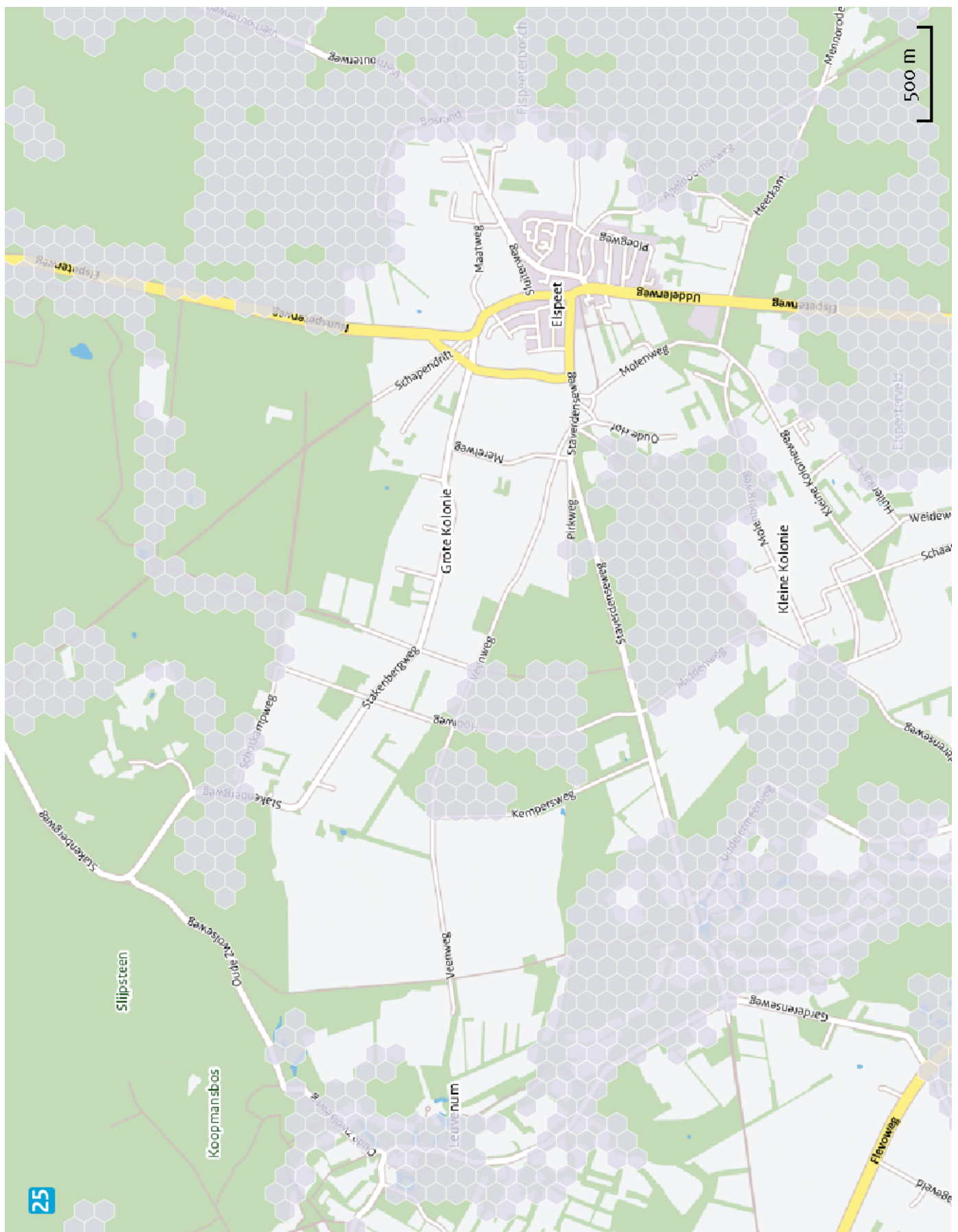

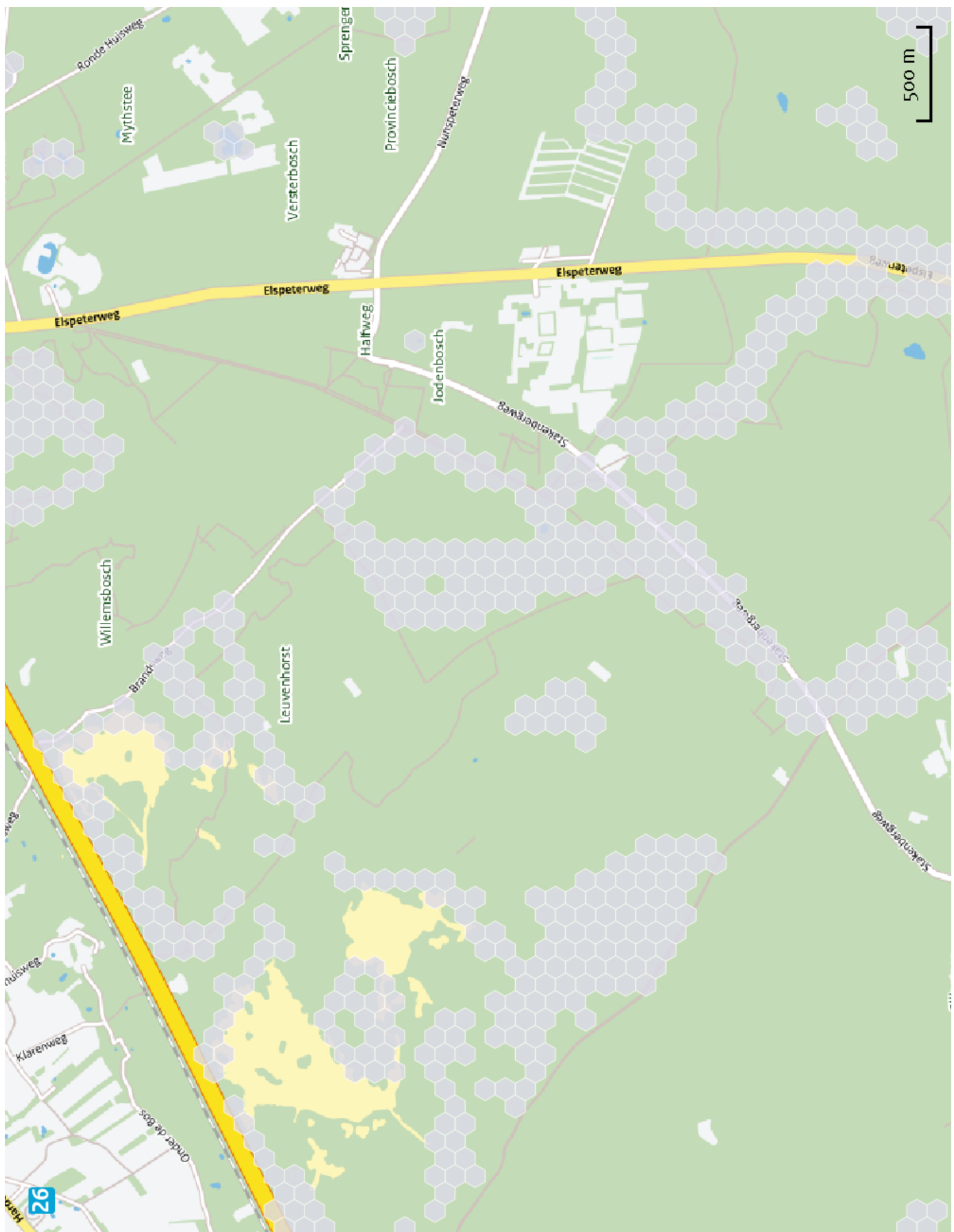



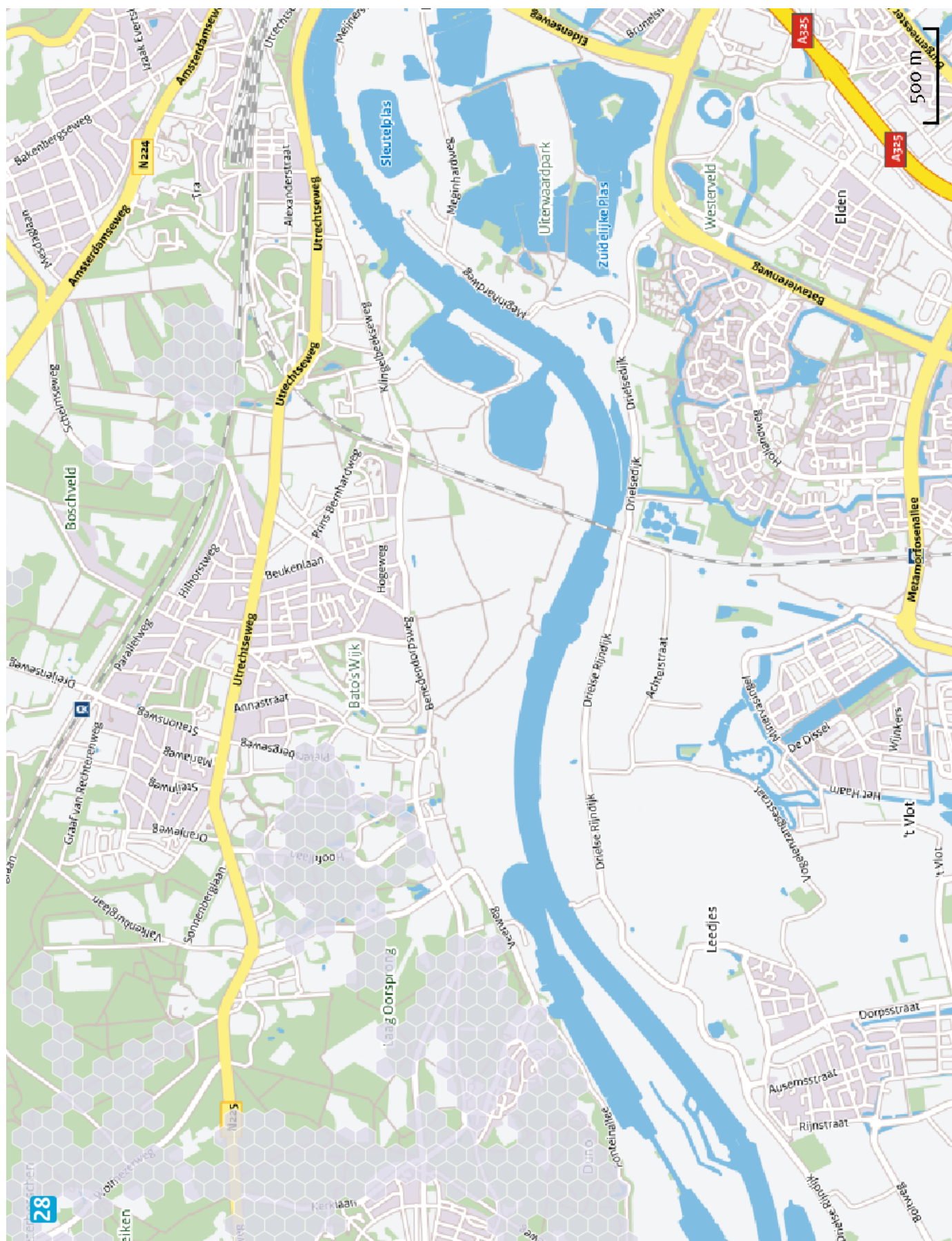

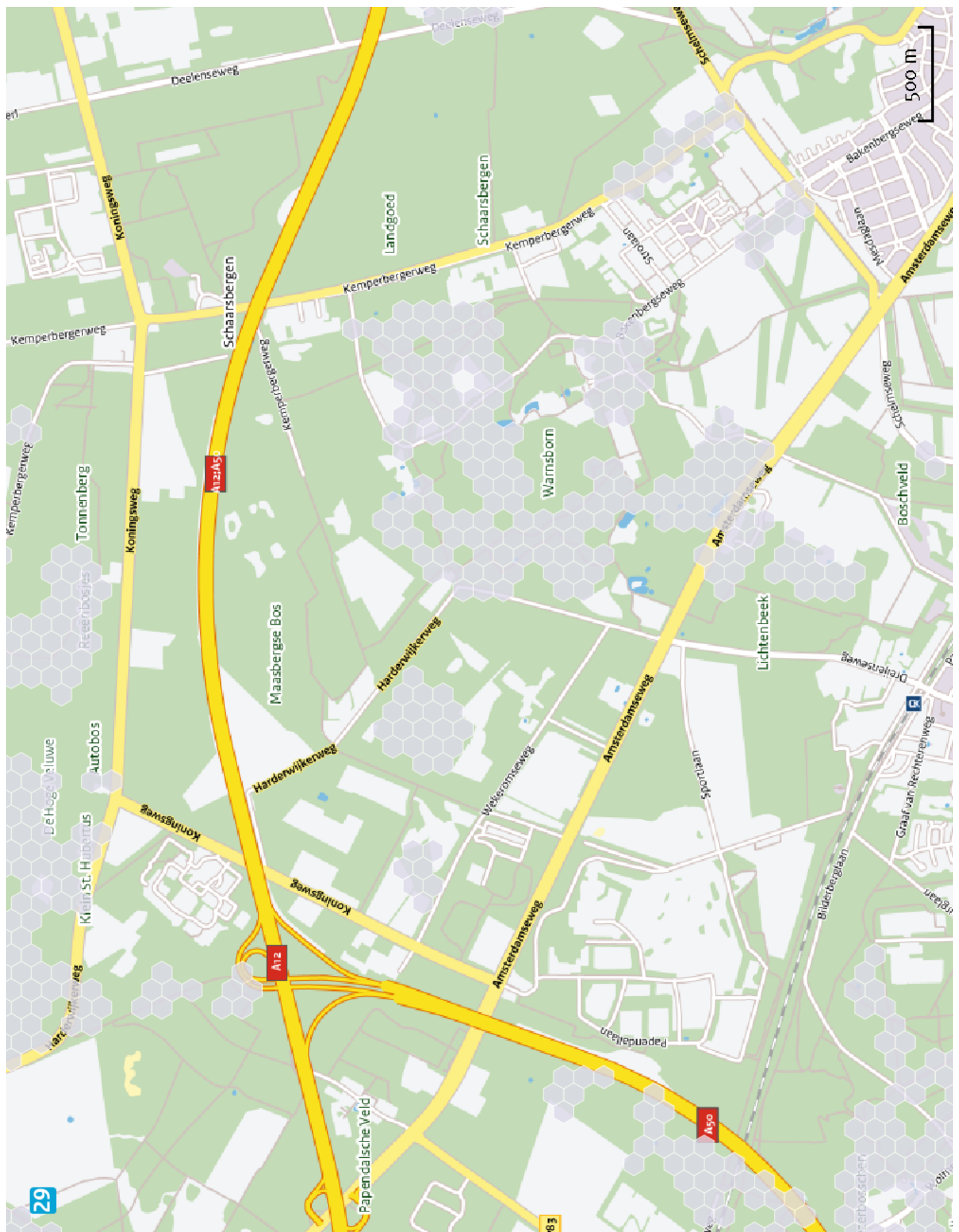

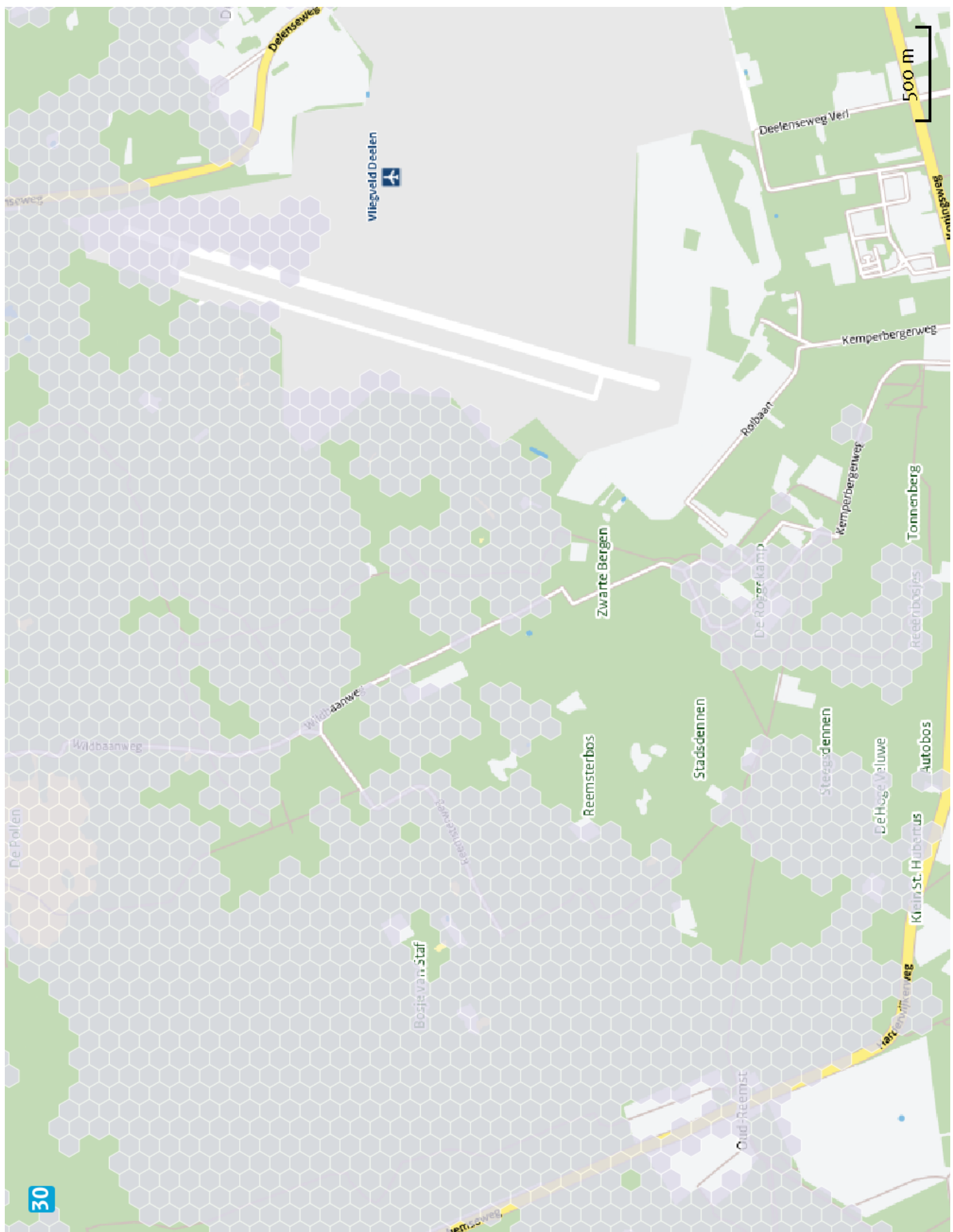

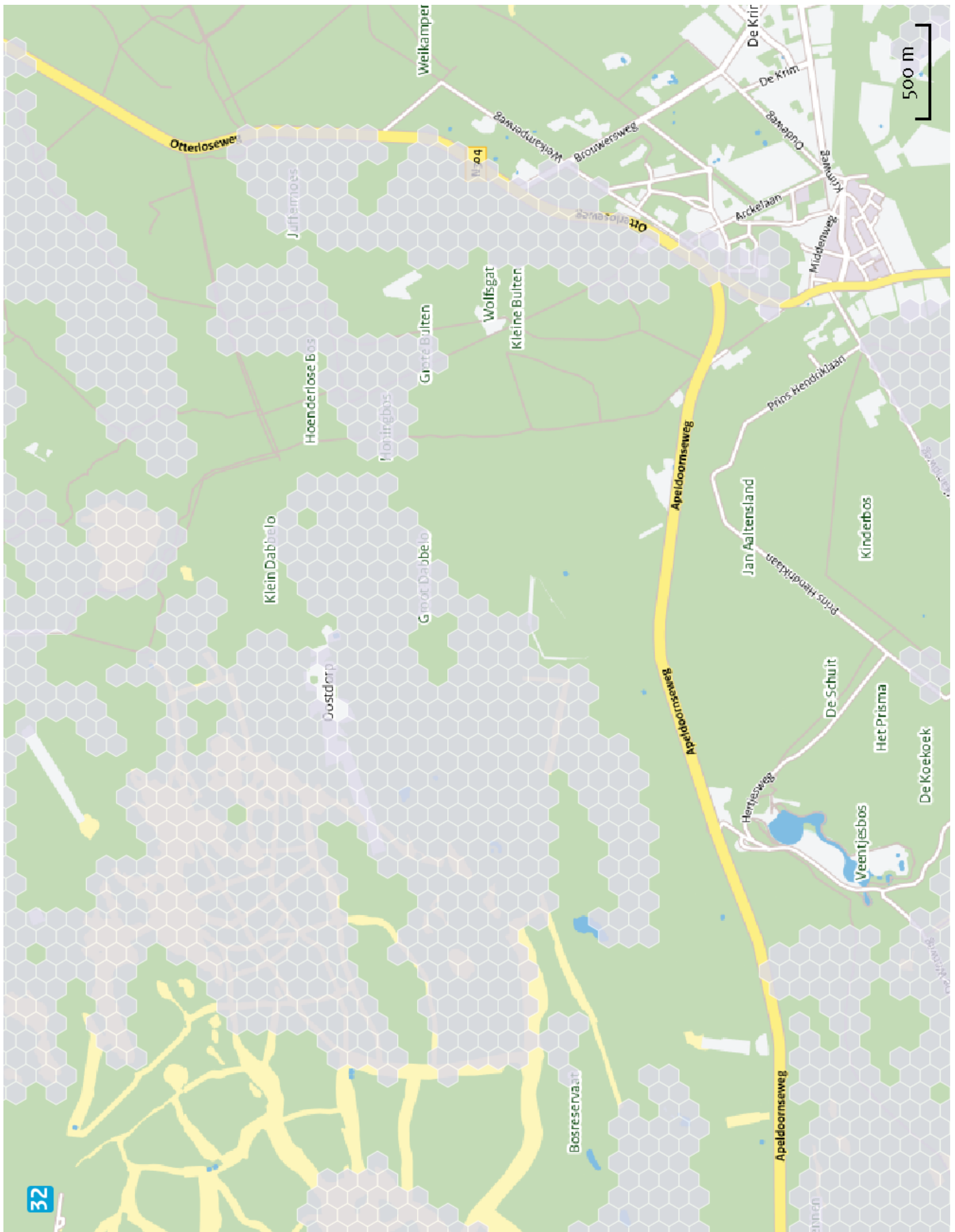

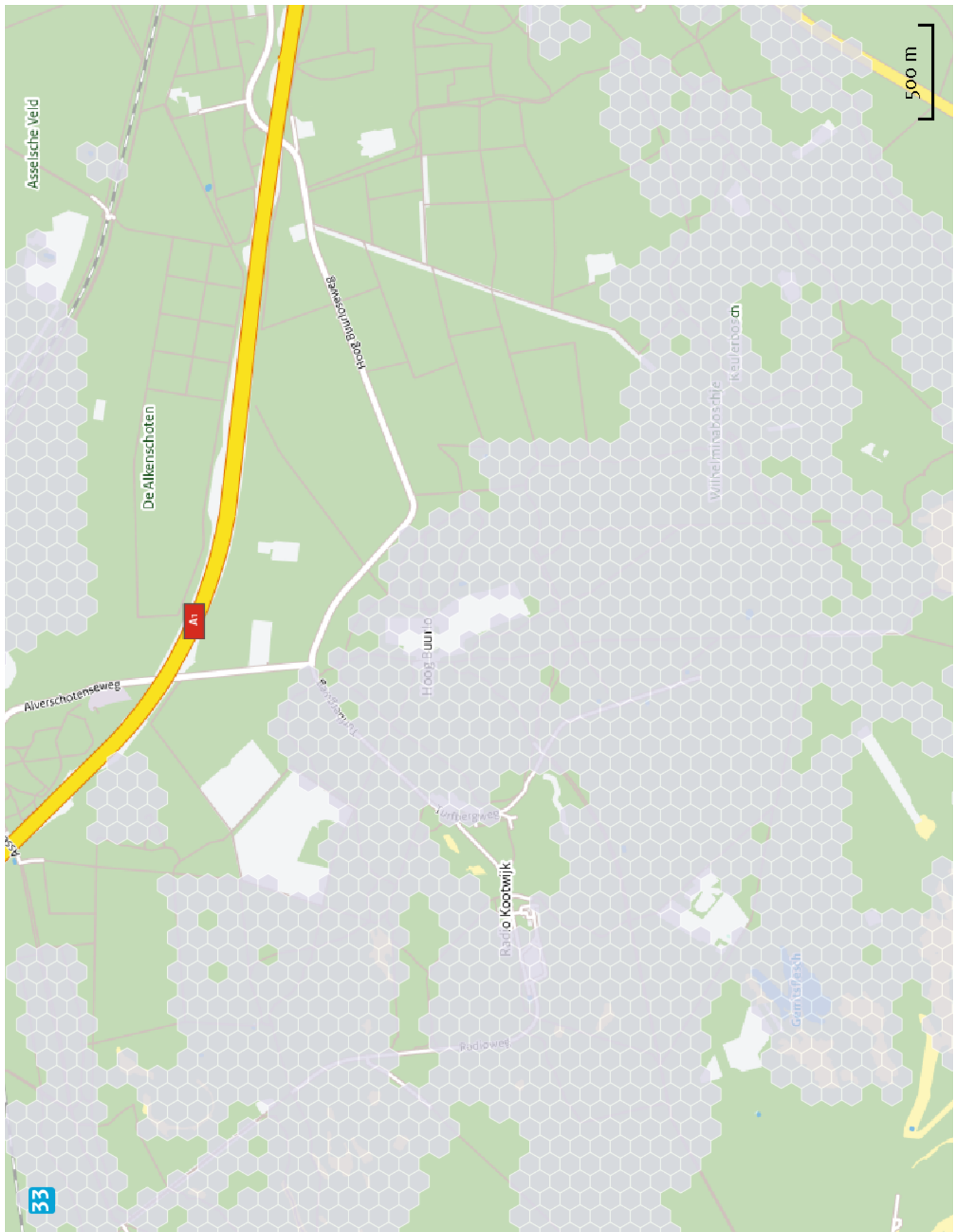

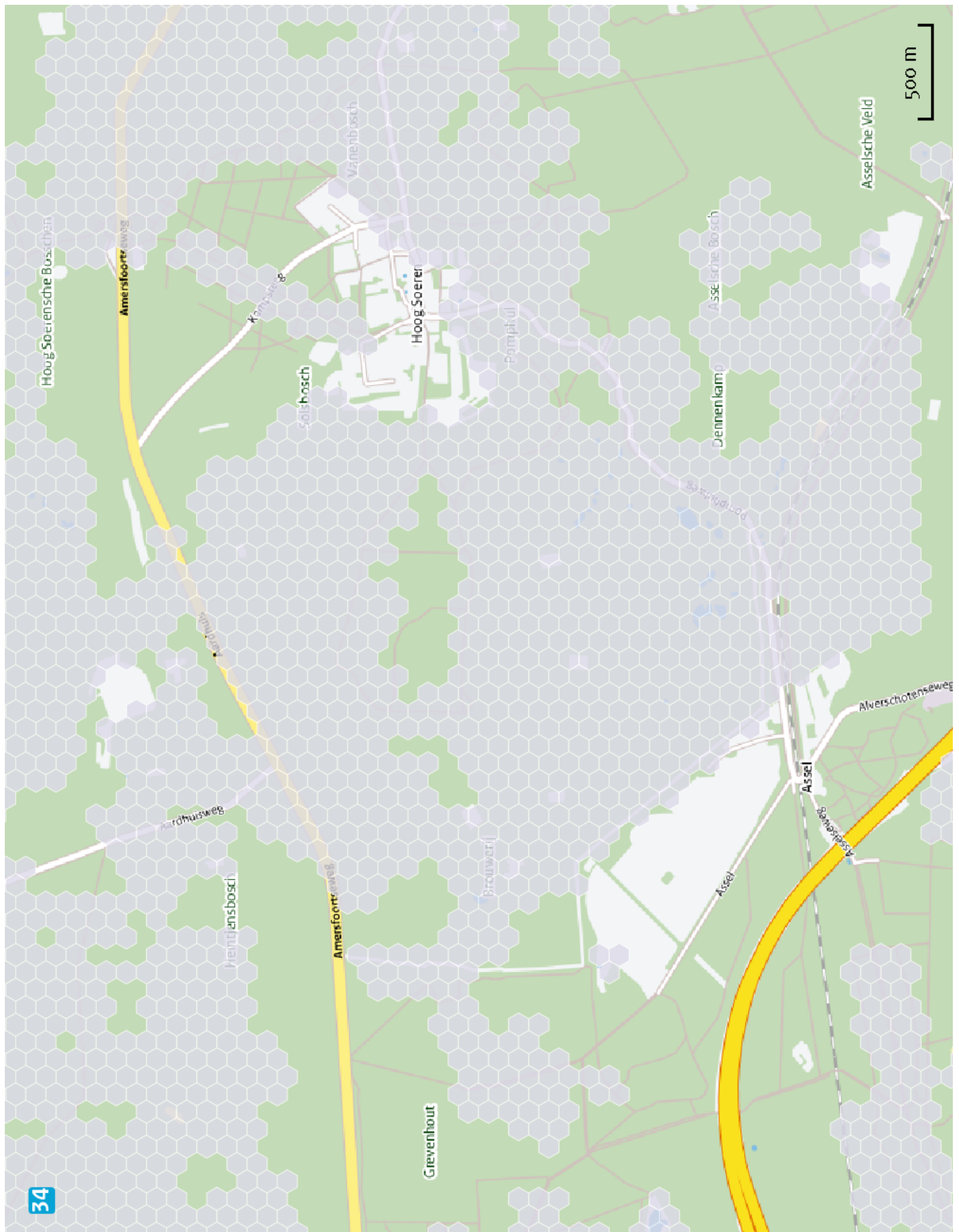

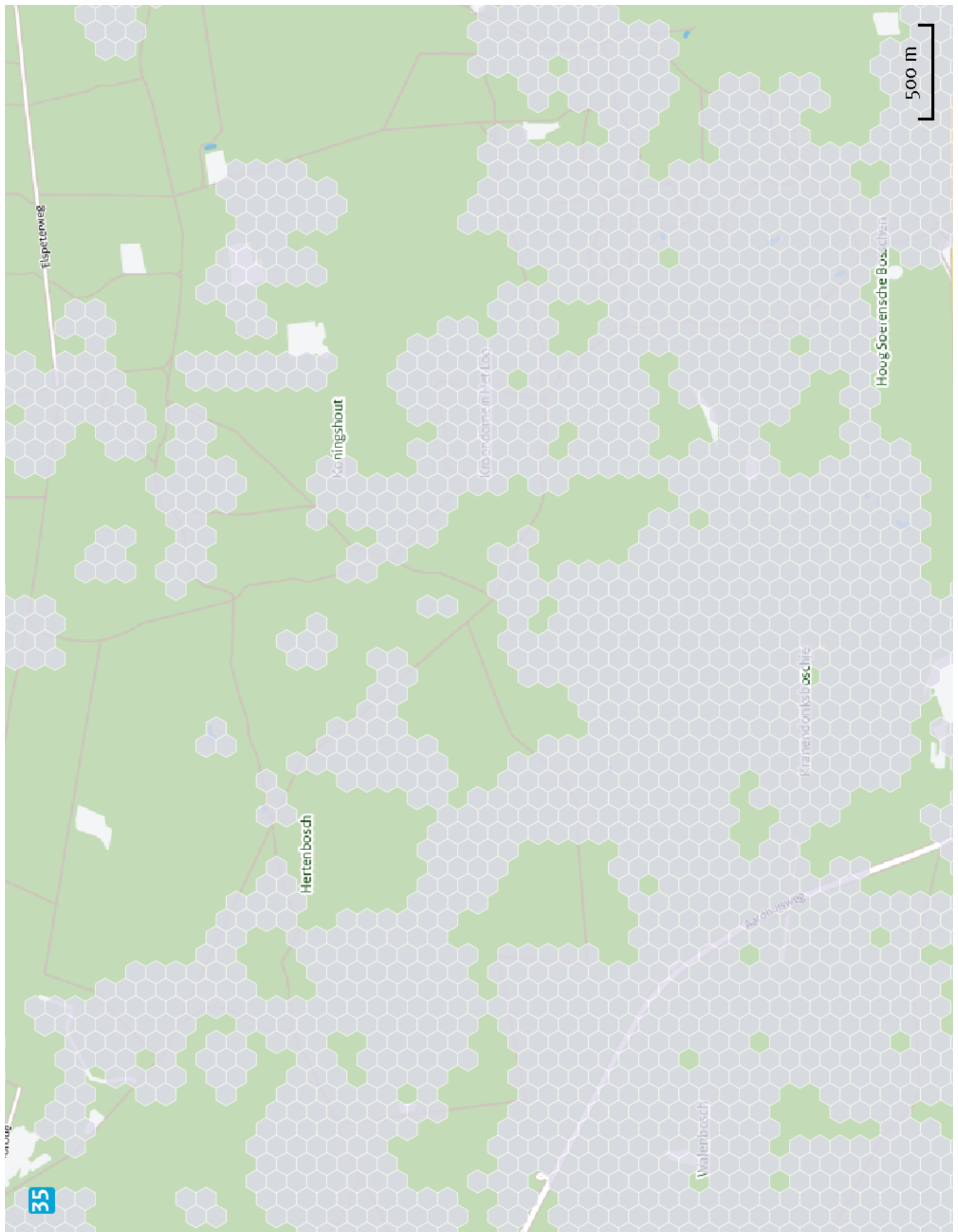

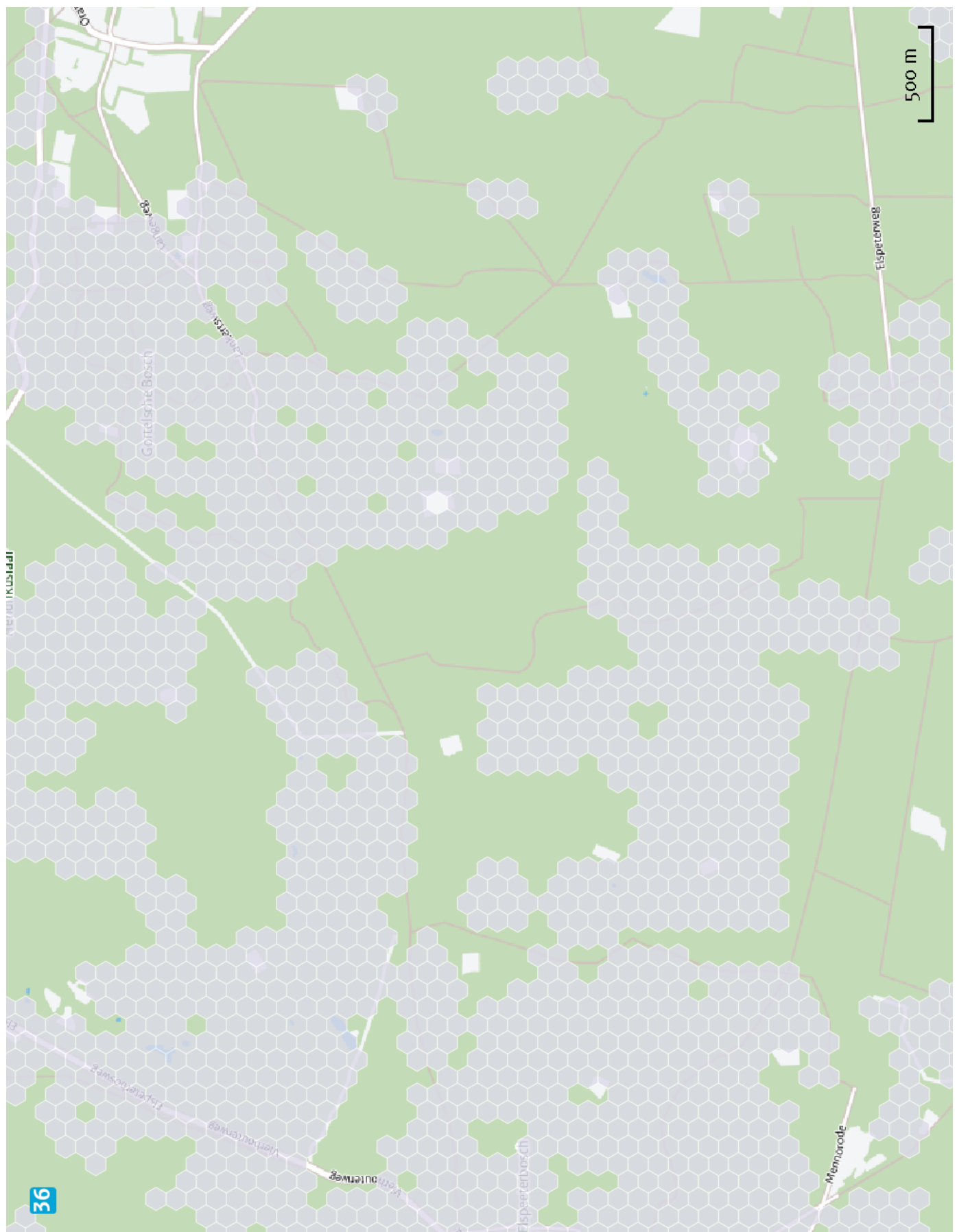



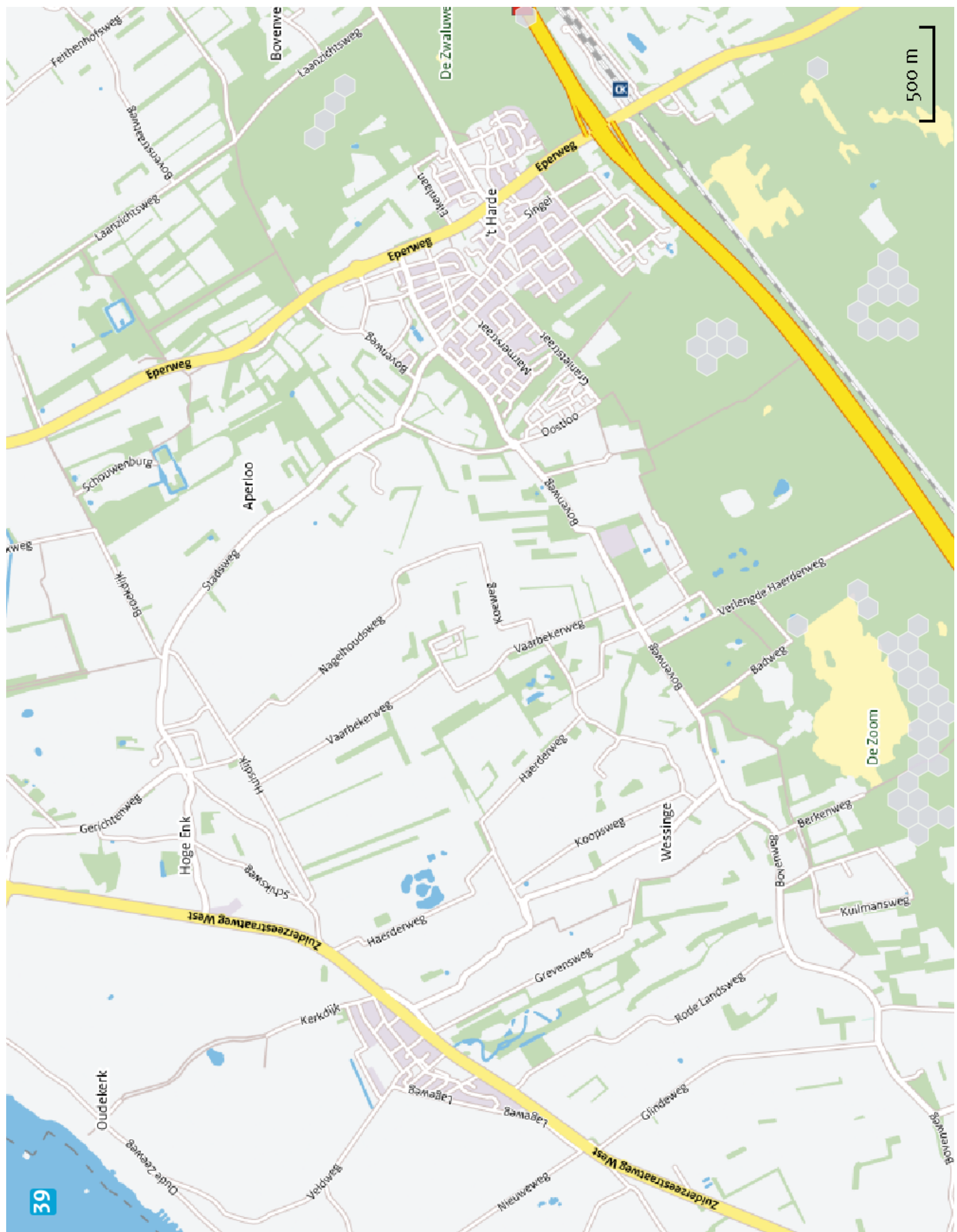

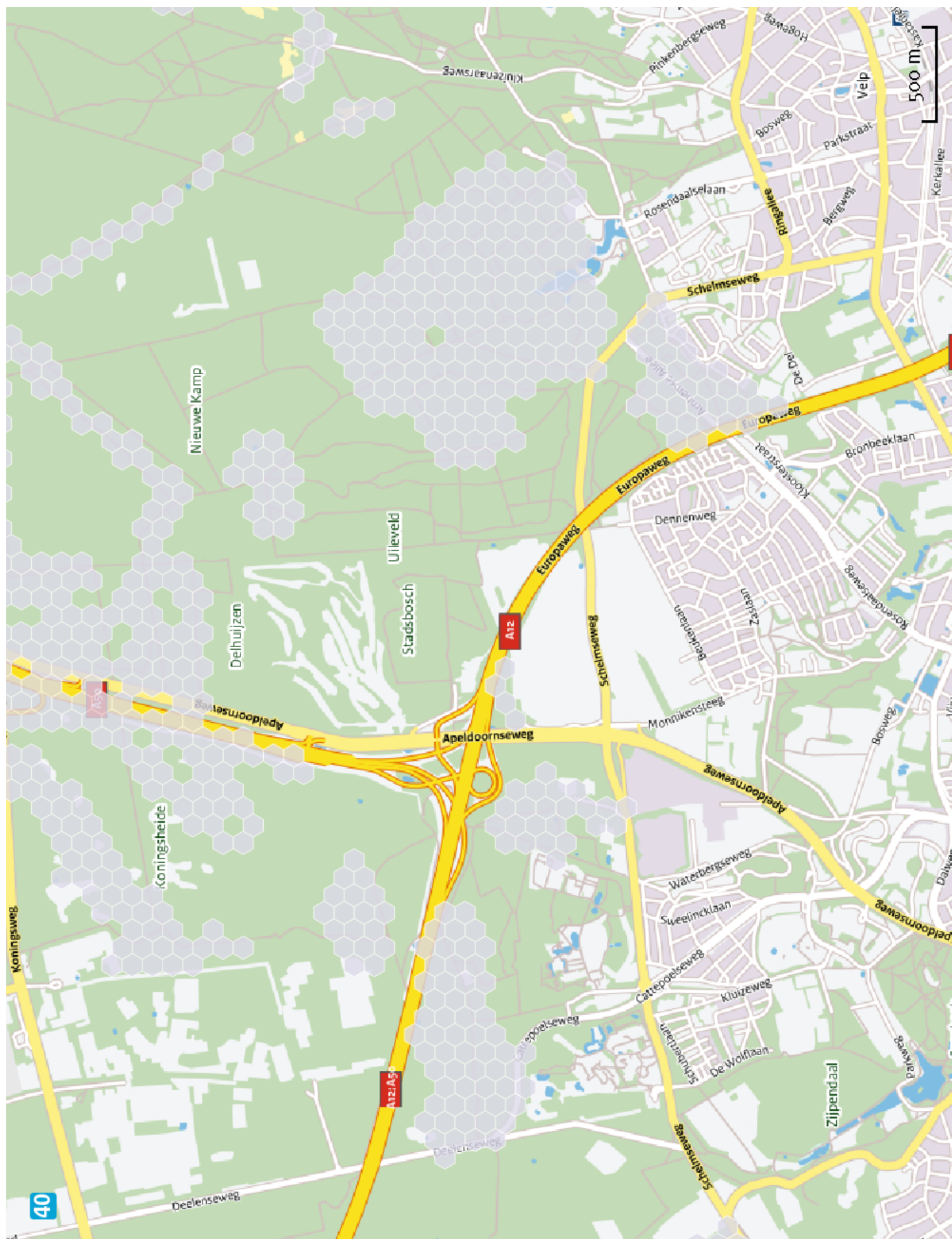

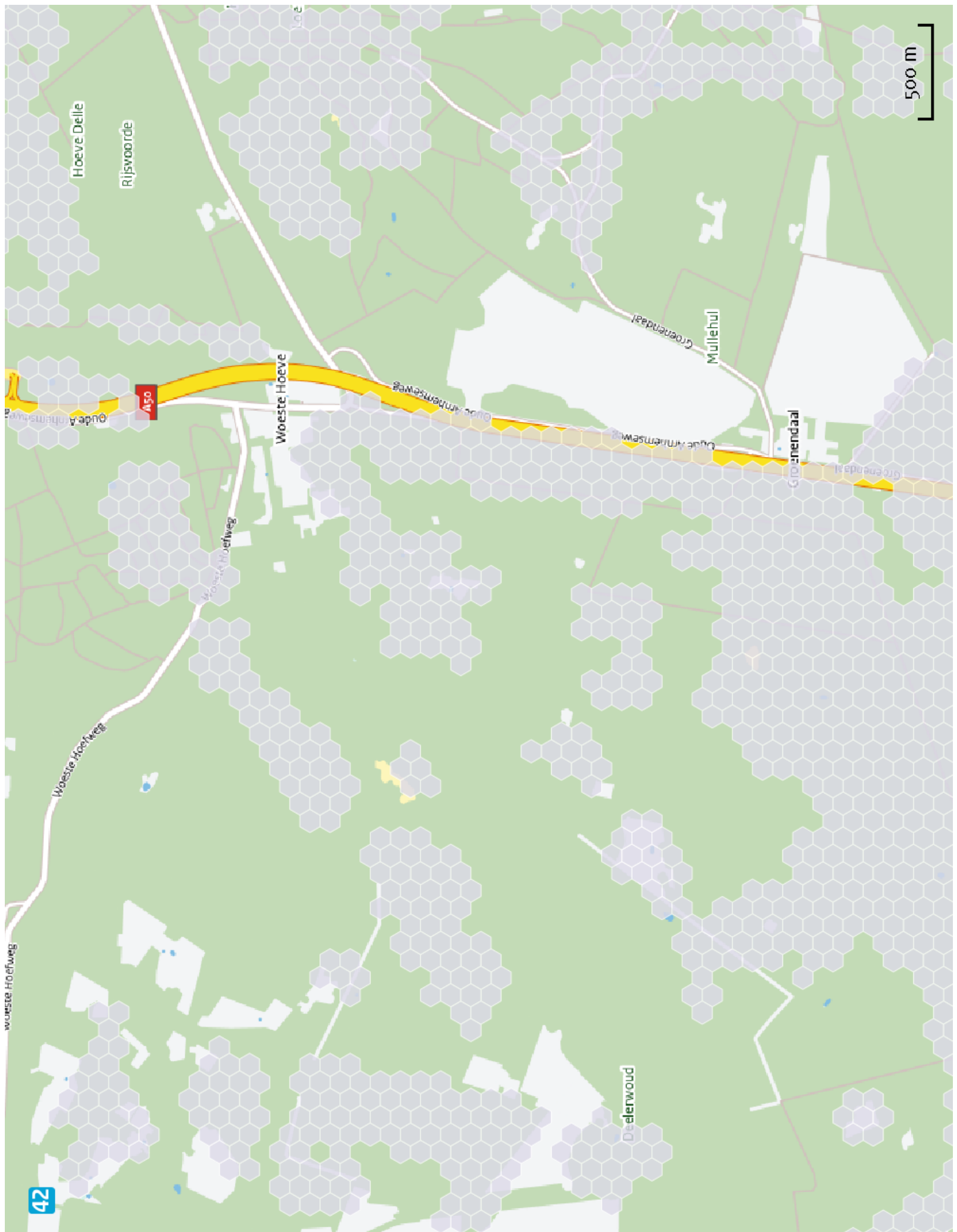

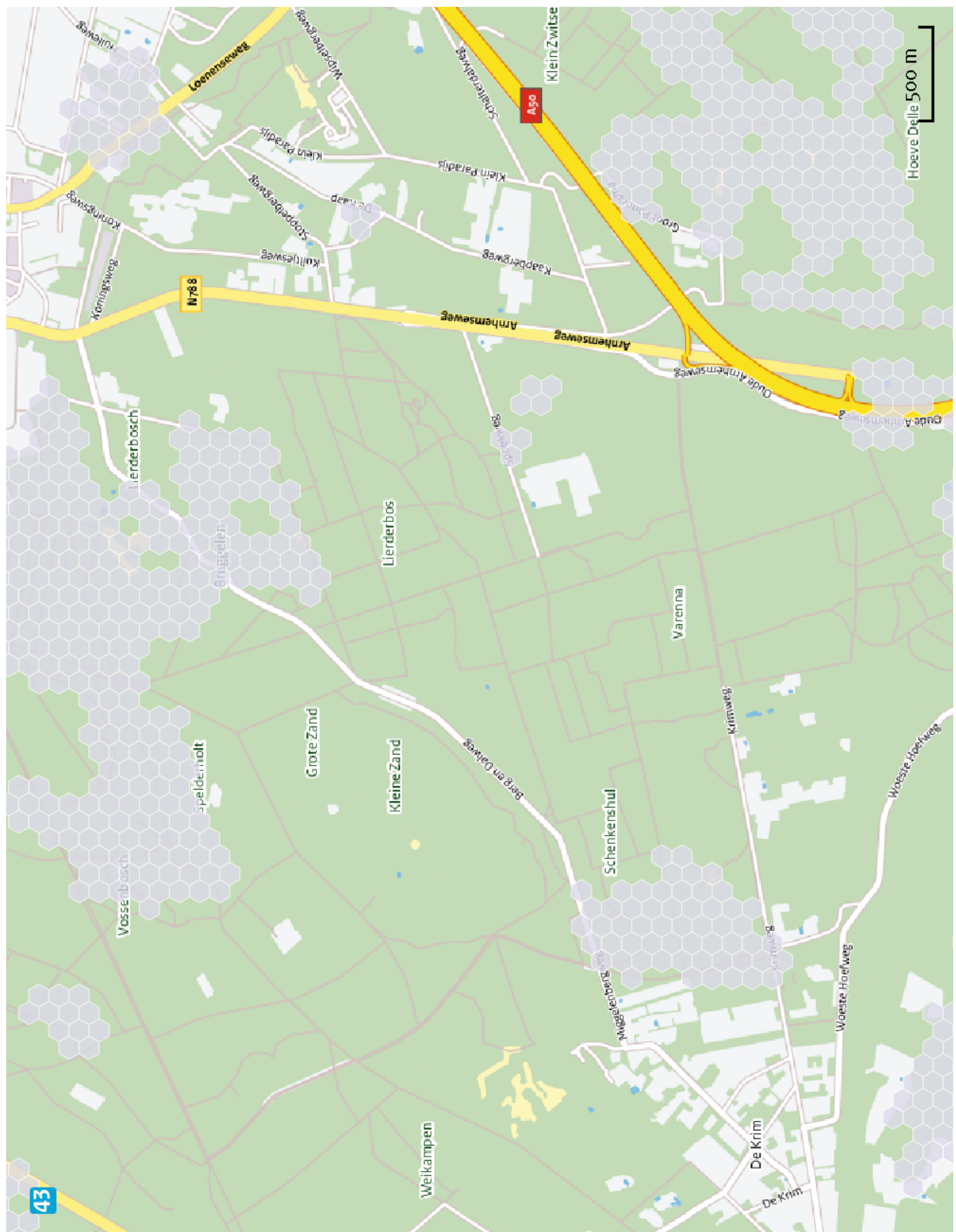

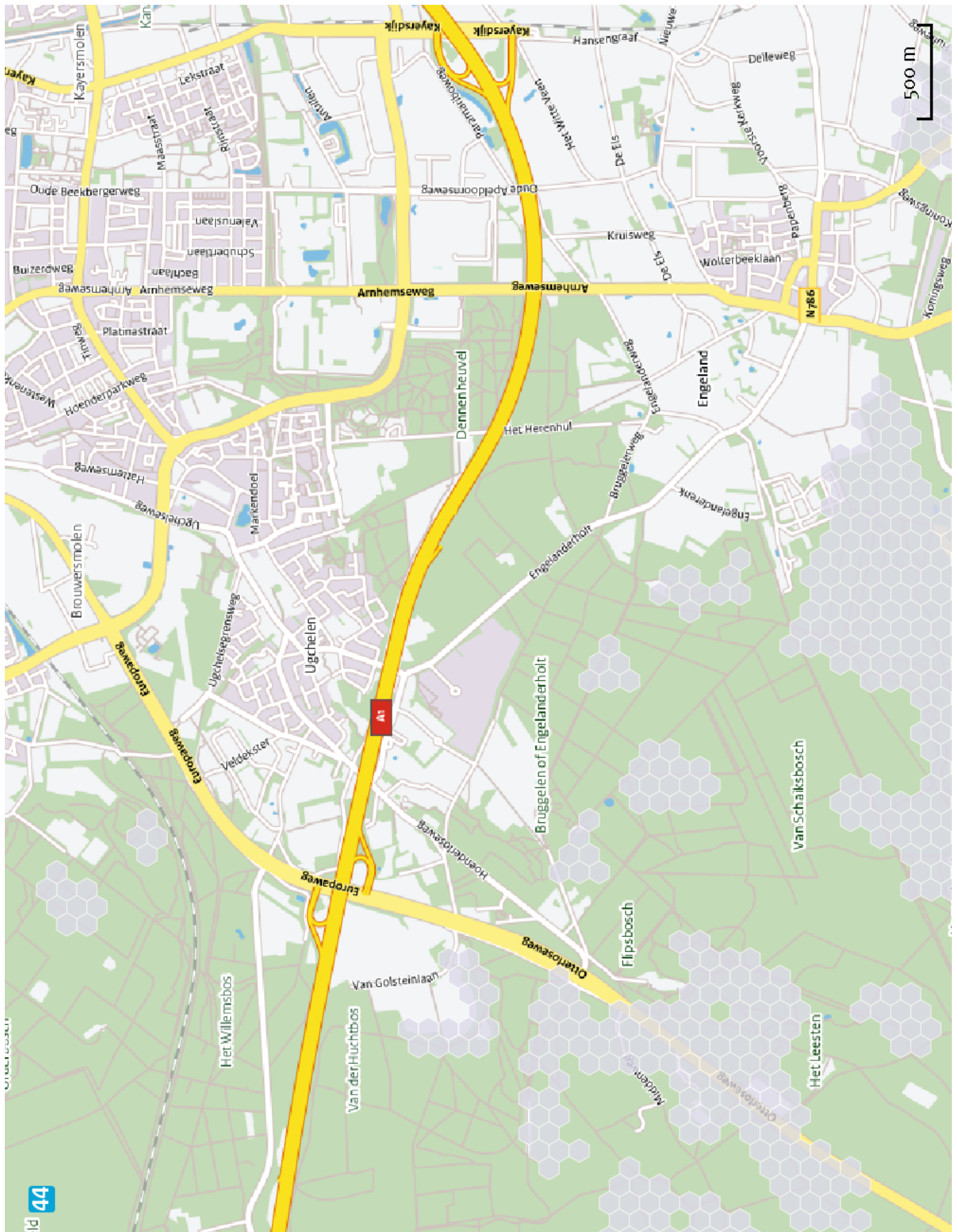

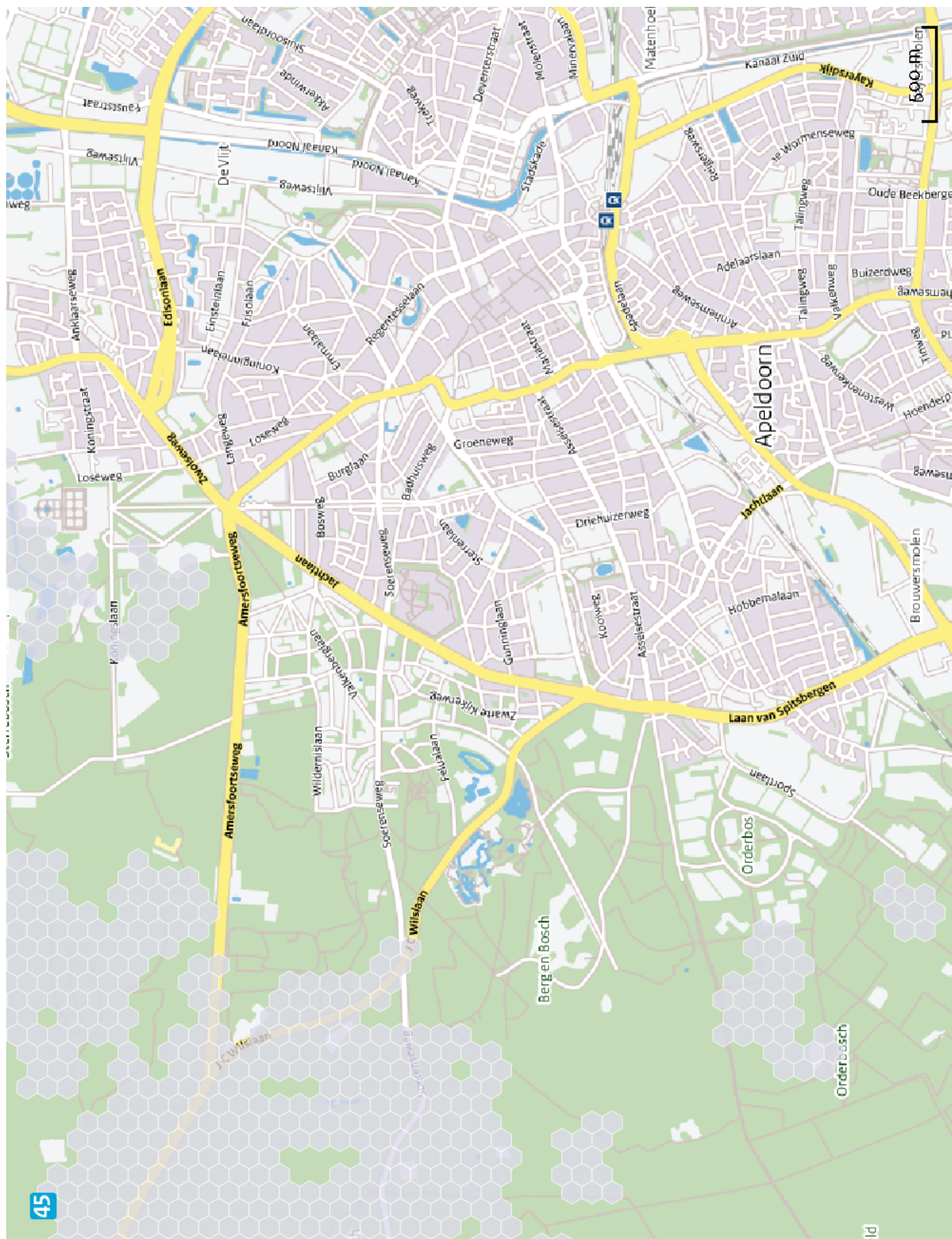

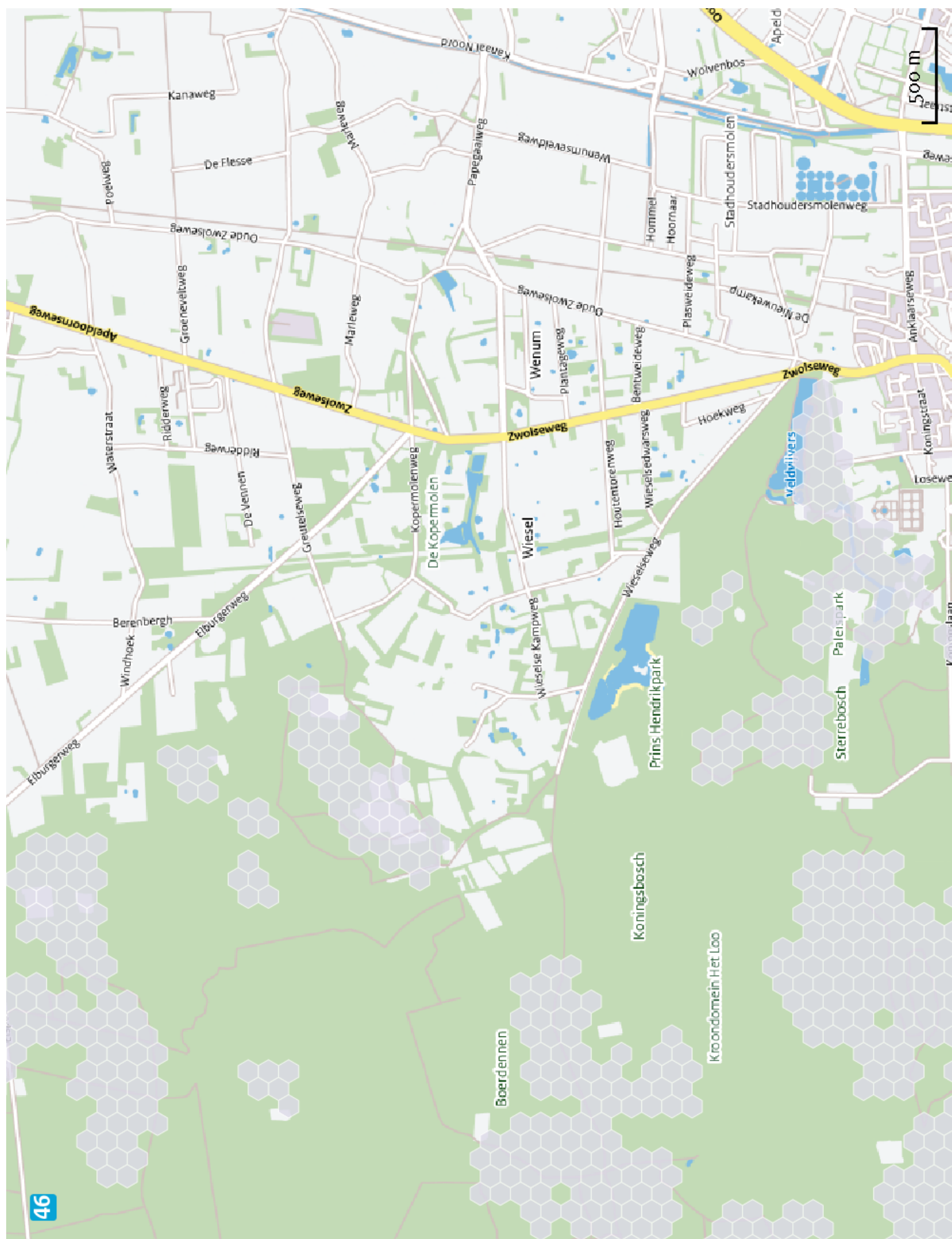

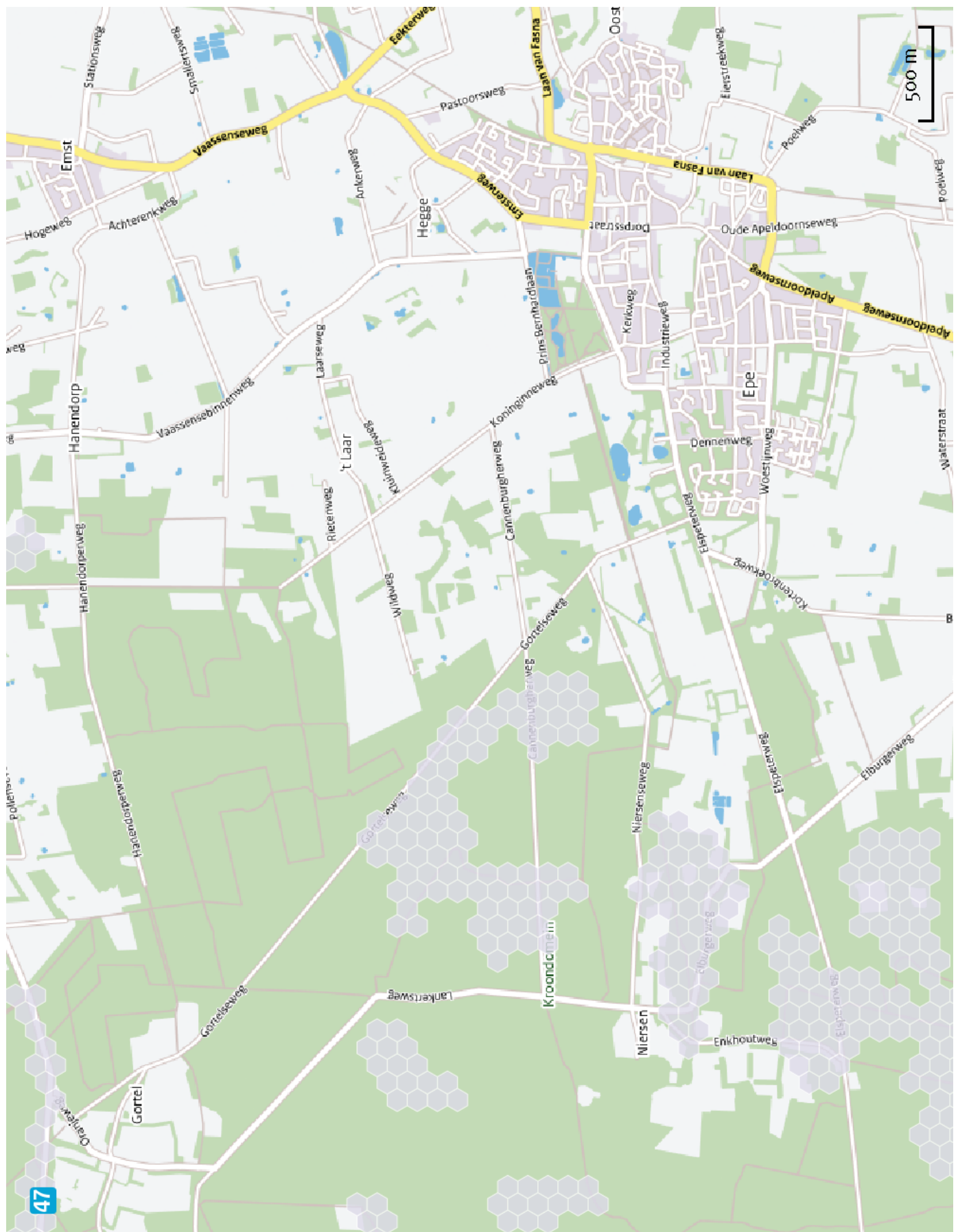

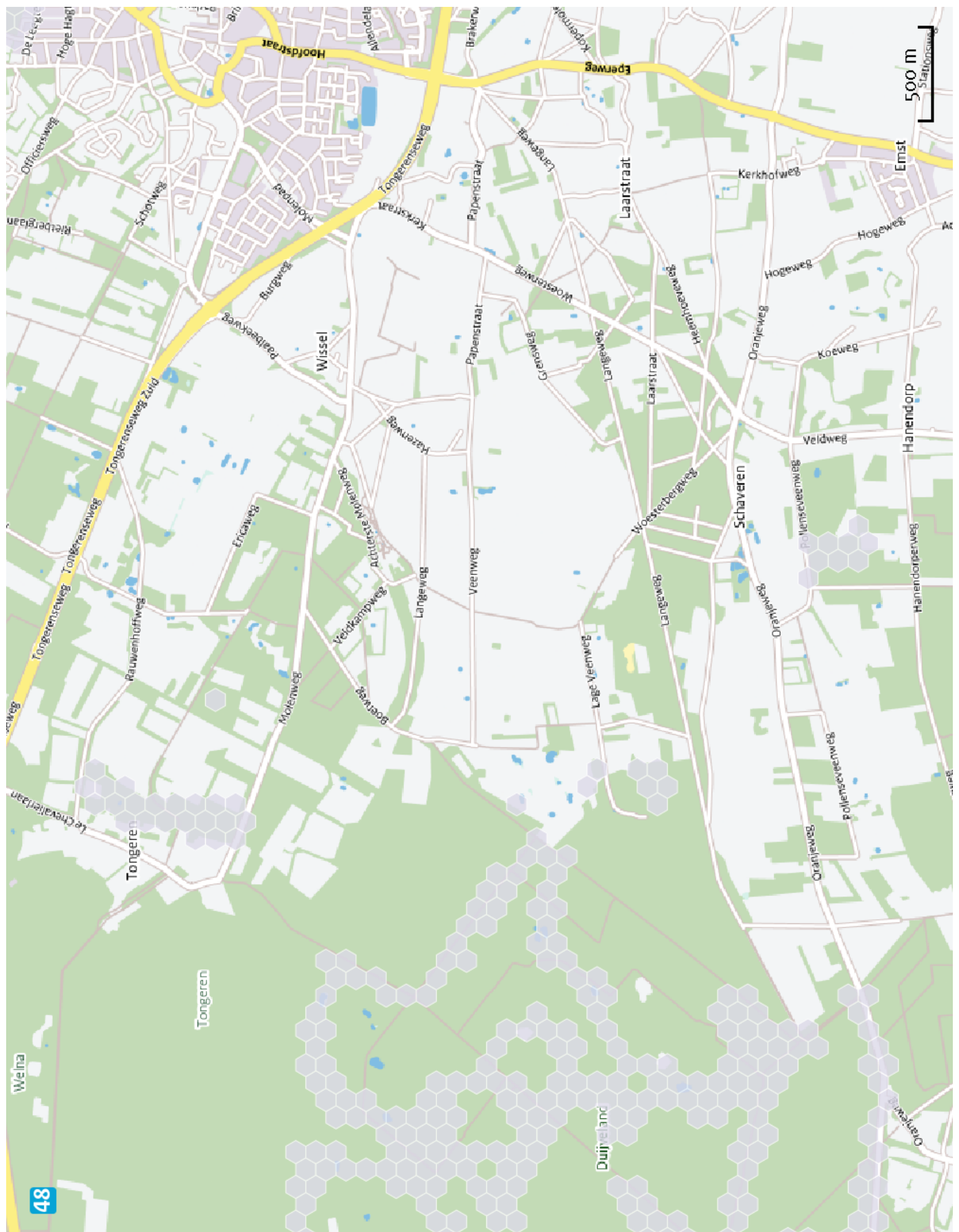

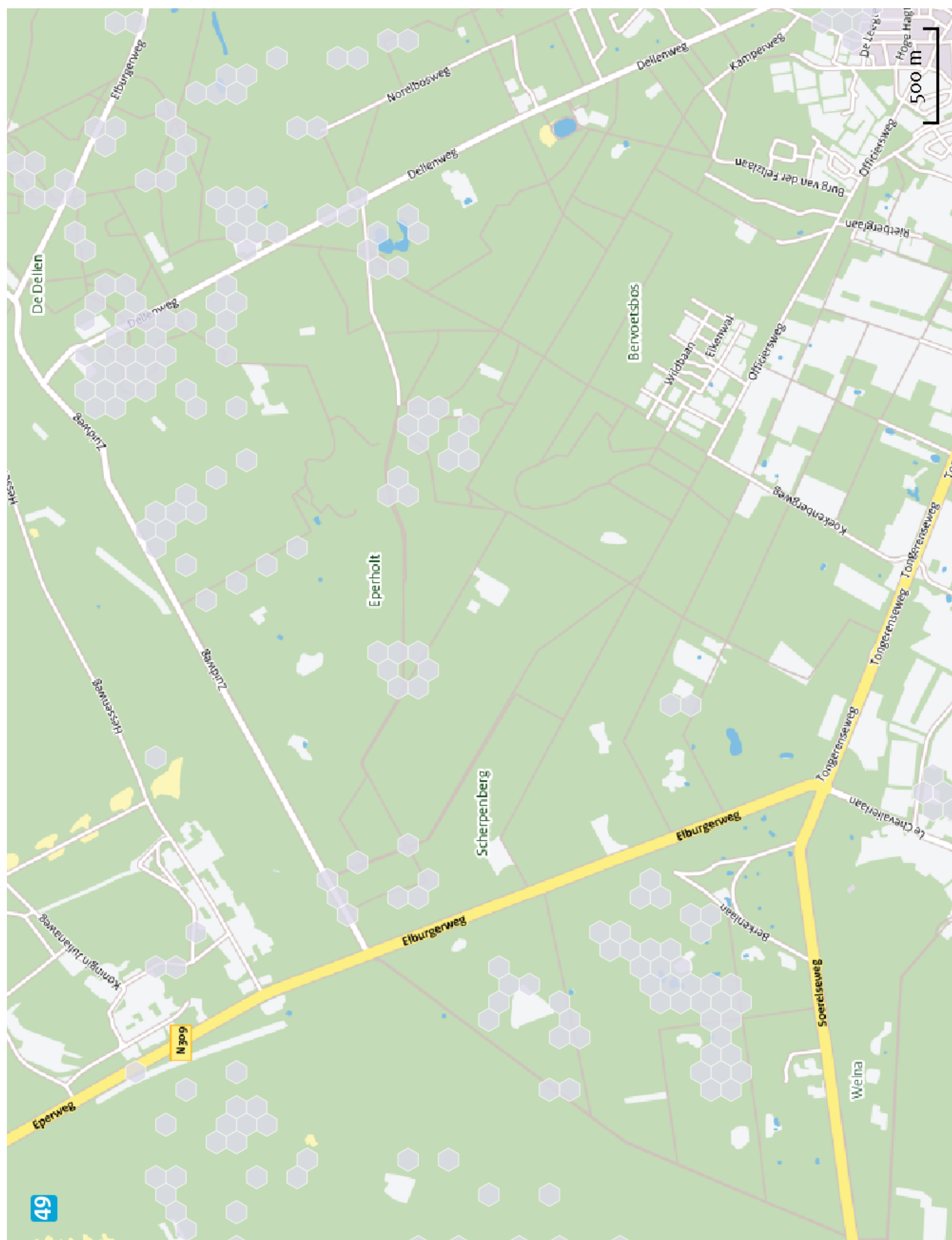

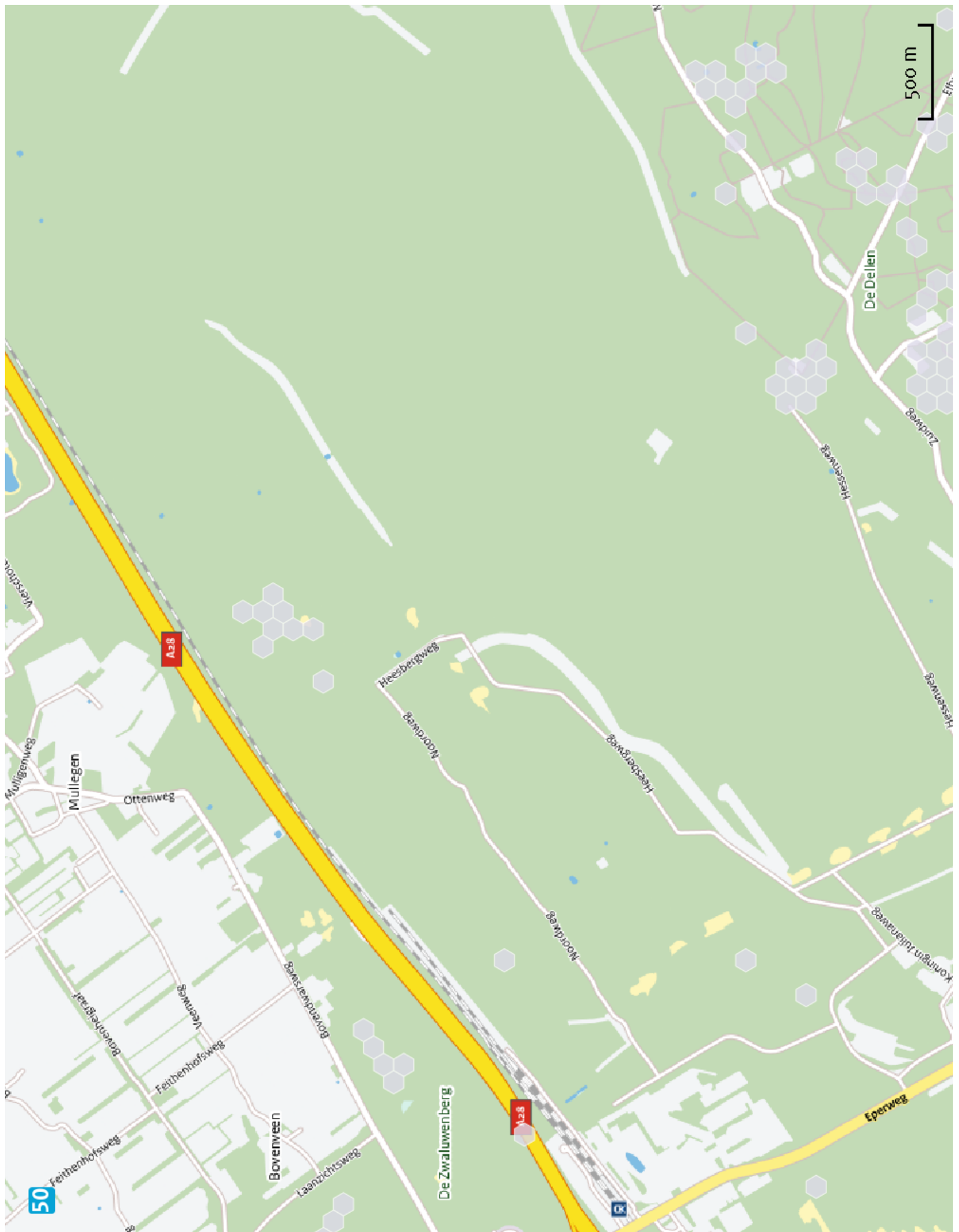



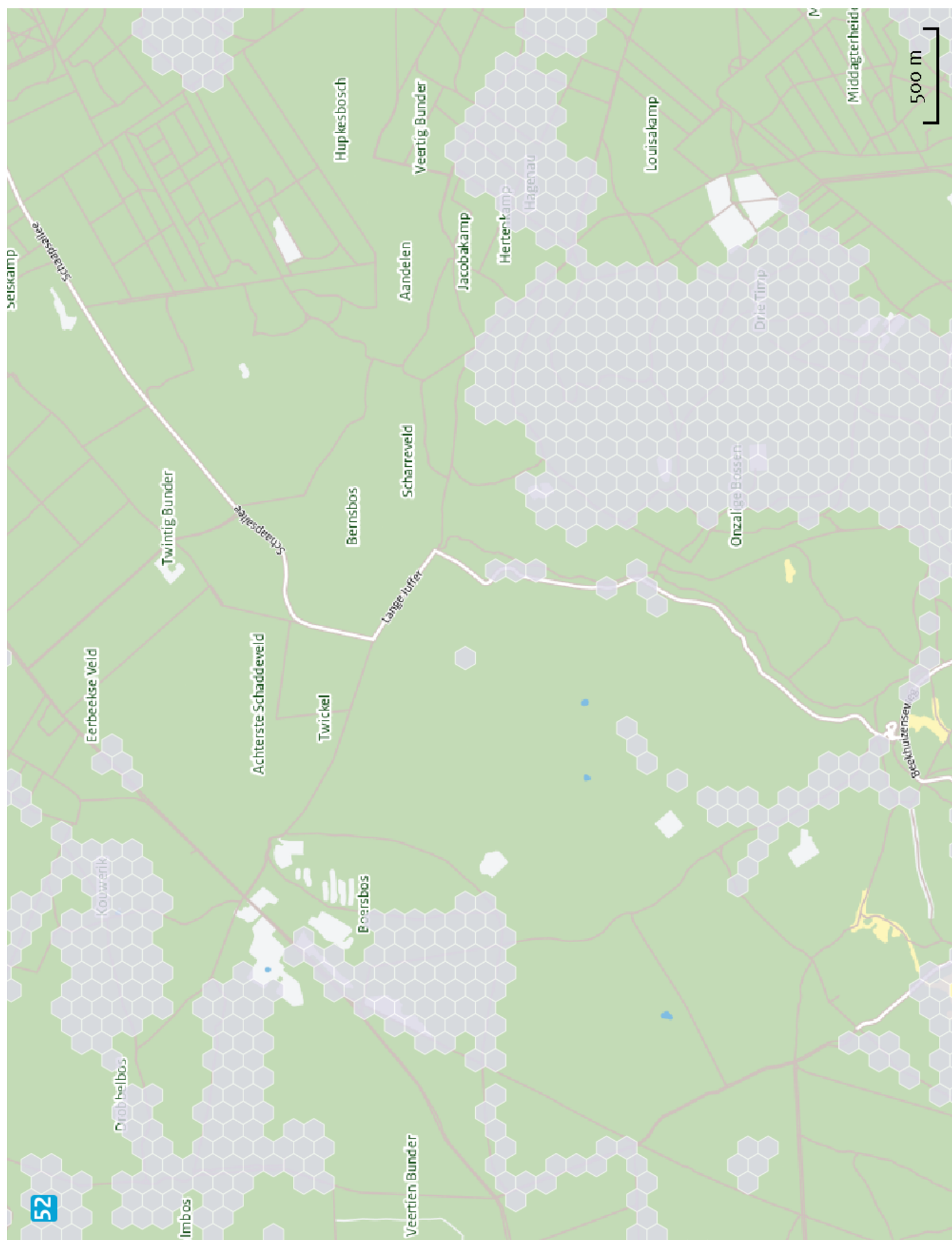

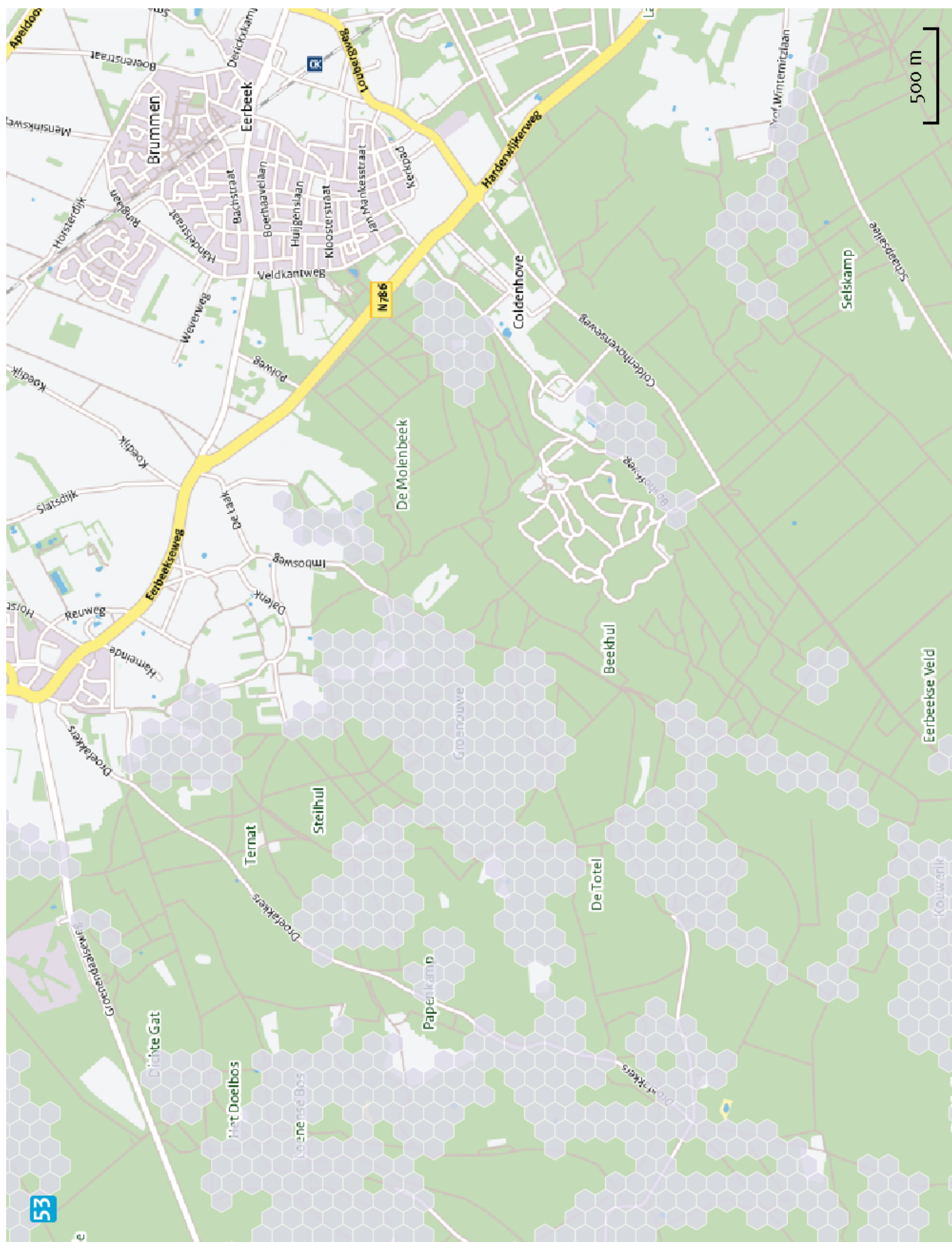

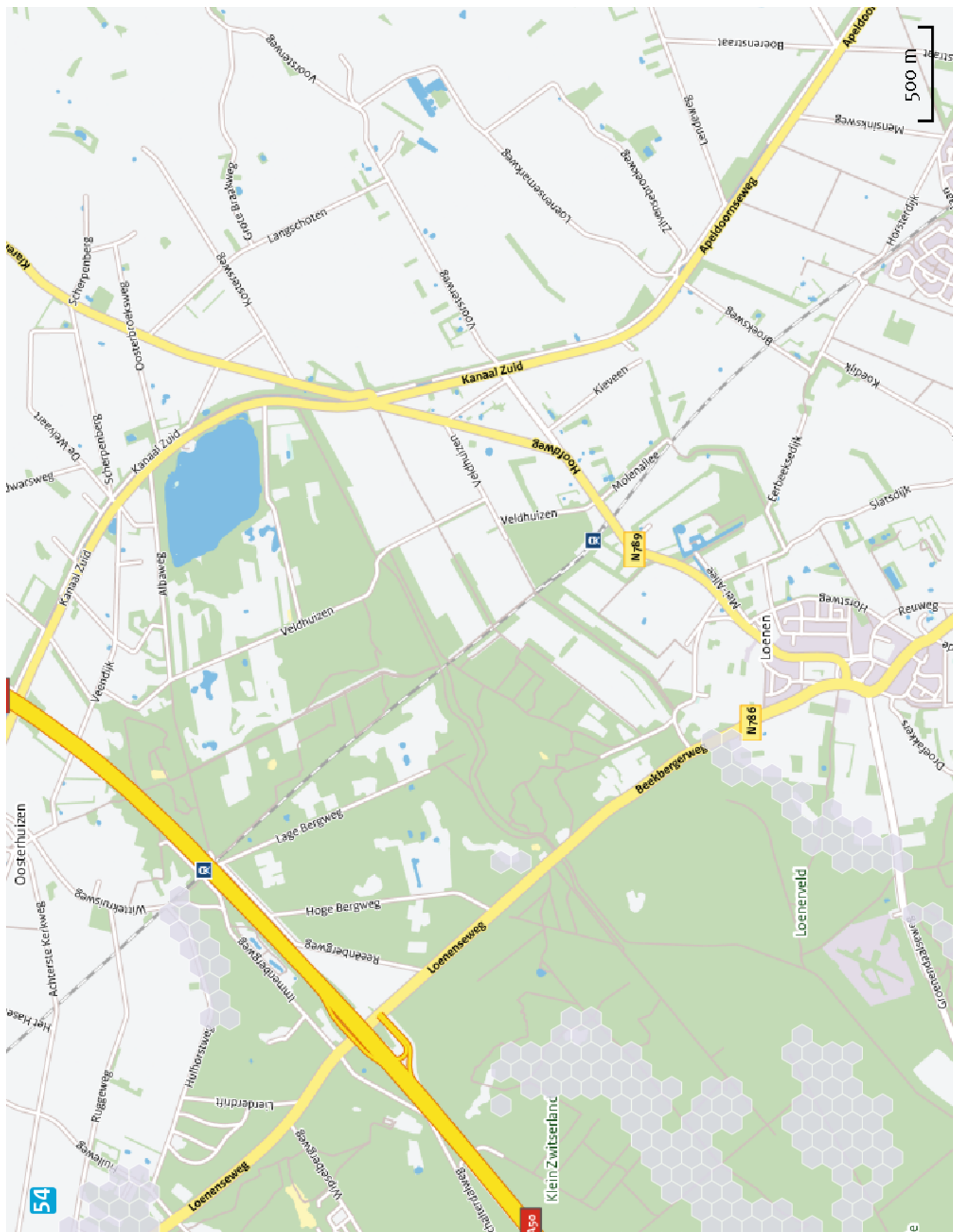

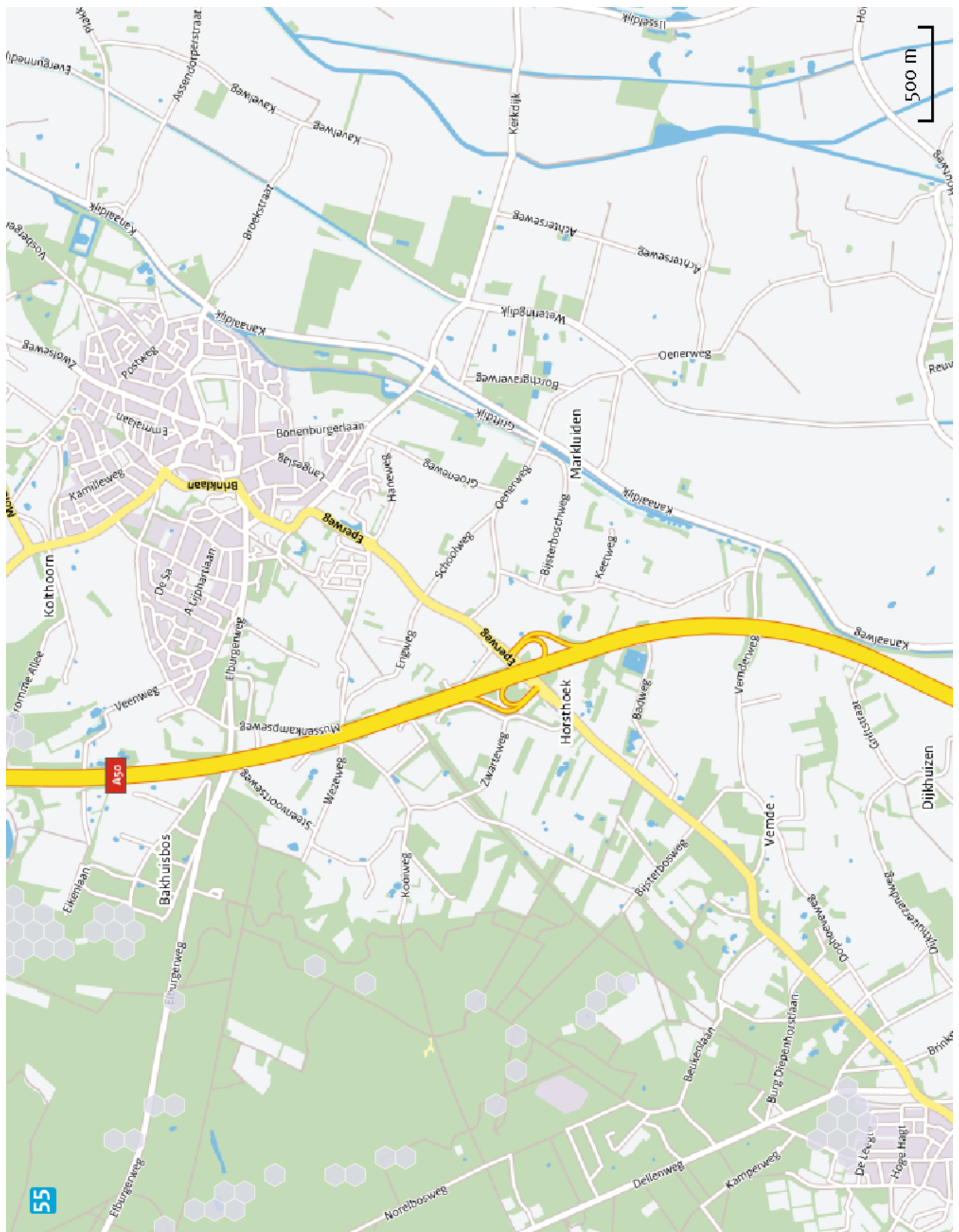

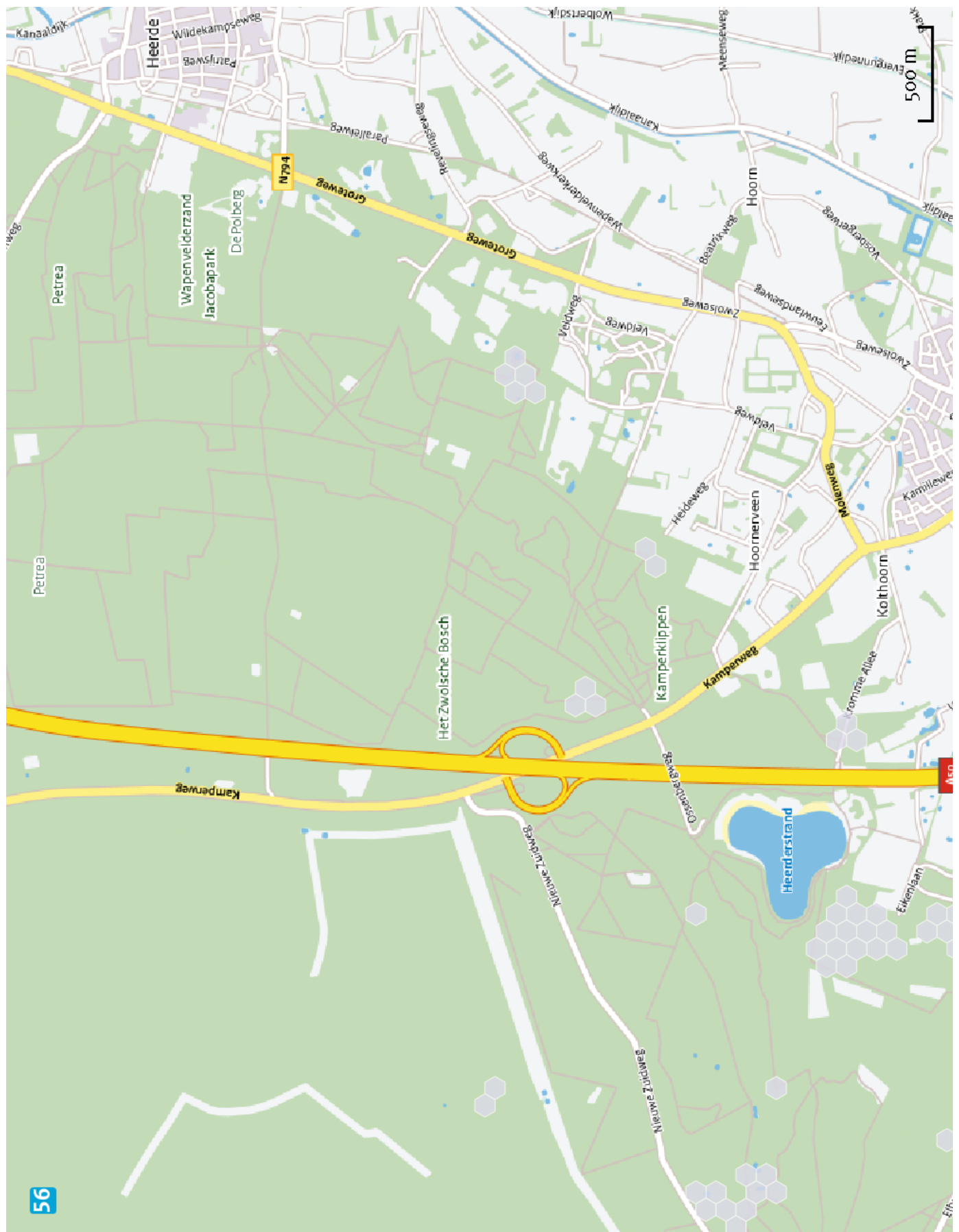

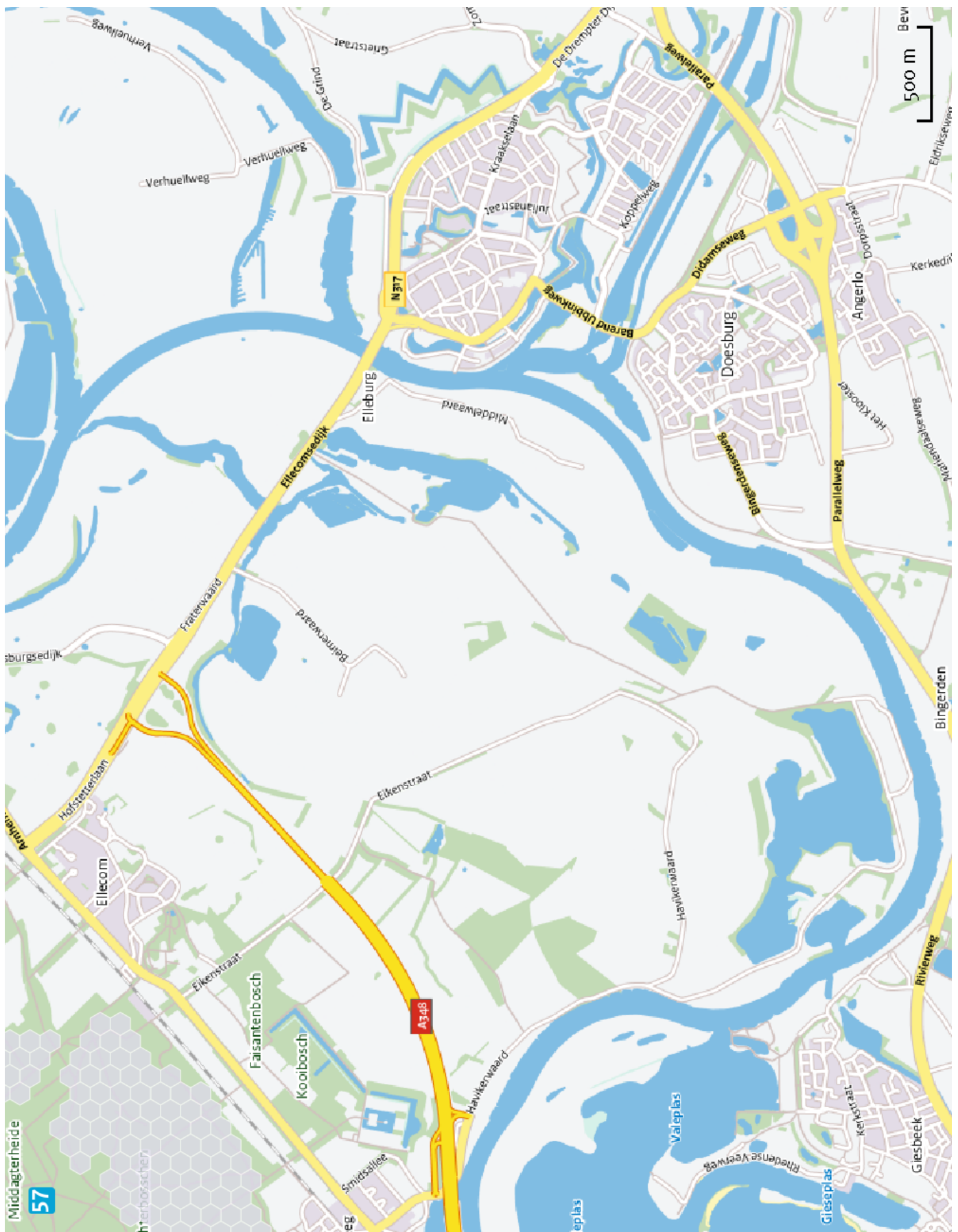



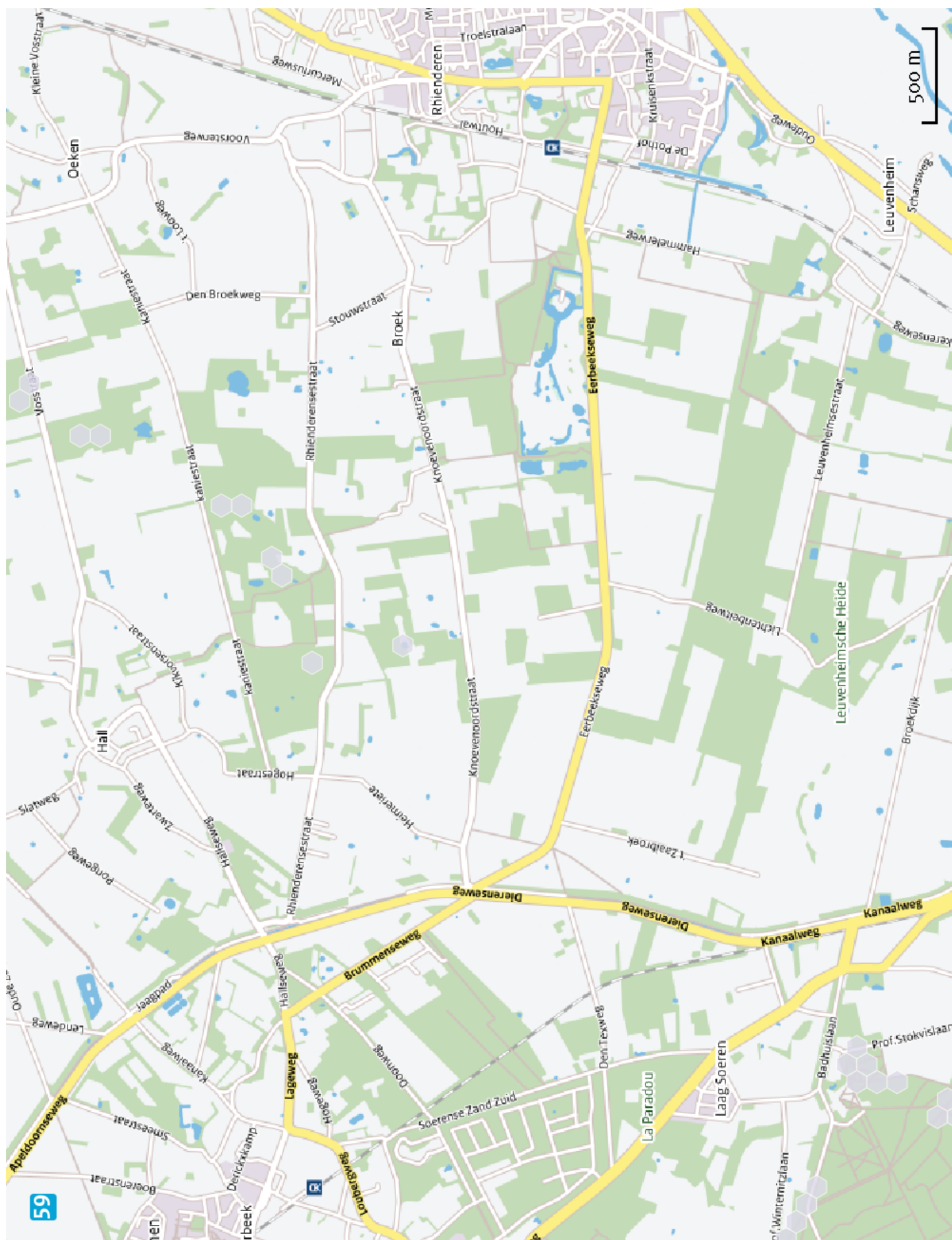

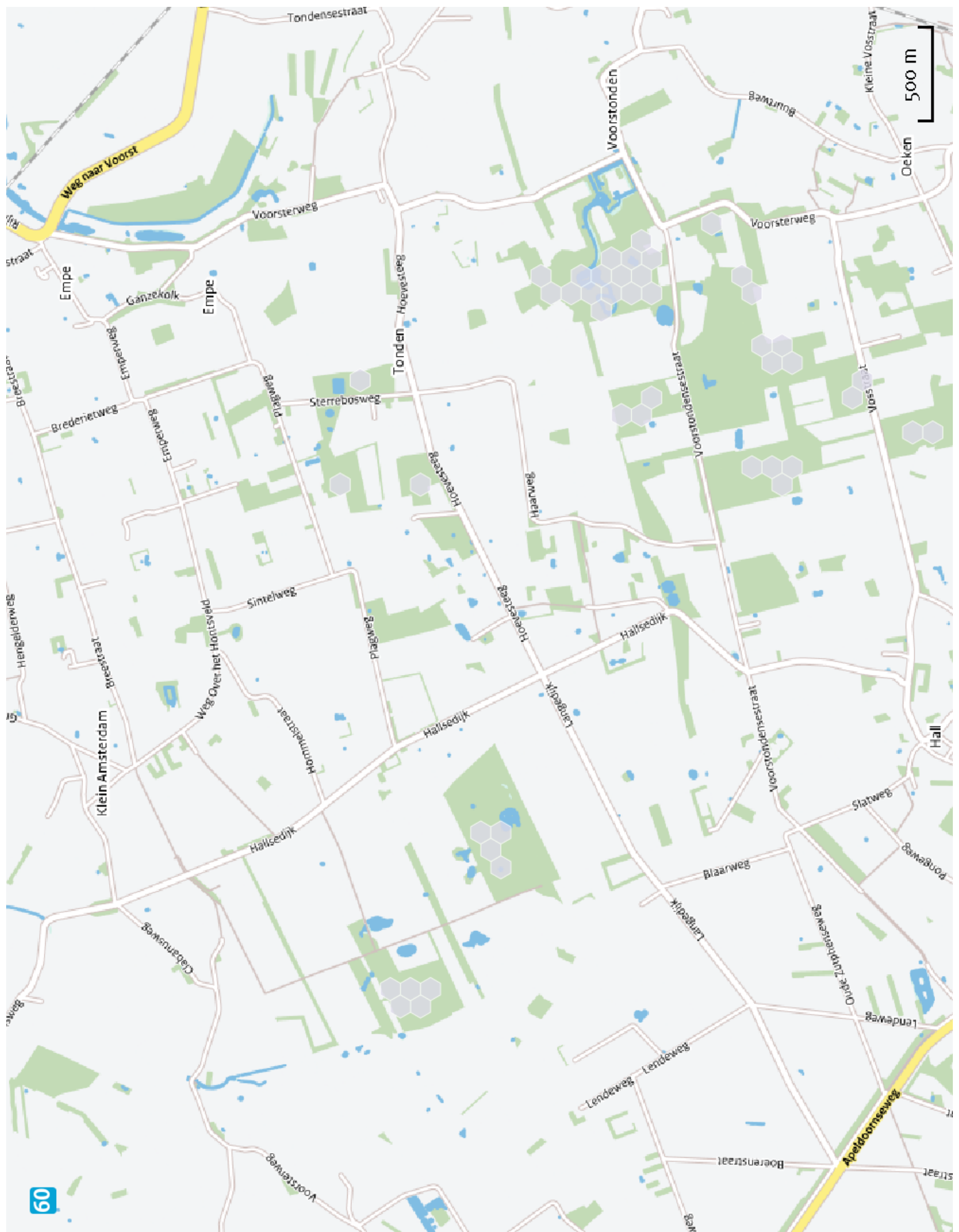



Disclaimer

De initiatiefnemer is zelf verantwoordelijk voor de kwaliteit van de projectinvoer en de aanvraag wordt getoetst door het bevoegd gezag. De eigenaar van AERIUS aanvaardt geen aansprakelijkheid voor de inhoud van de door de gebruiker aangeboden informatie. AERIUS is een geregistreerd handelsmerk in de Benelux. Alle rechten die niet expliciet worden verleend, zijn voorbehouden.

Rekenbasis

Deze berekening is tot stand gekomen op basis van:

AERIUS versie 2014.1_20150903_de05cf2bce

Database versie 2014.1_20150825_fb538daf31

Meer informatie over de gebruikte data, zie www.aerius.nl/methodiek