



BESLUIT NATUURBESCHERMINGSWET 1998 VAN GEDEPUTEERDE STATEN VAN
GELDERLAND

Artikel 19d, 19e en 19kd lid 1 onder b

Datum : 27 februari 2015
Onderwerp : Natuurbeschermingswet 1998 – 2014-012262 - gemeente Bronckhorst
Activiteit : het uitbreiden van een melkrundveehouderij aan de Wehlsedijk 2, 6998
CA Laag-Keppel
Verlenen/weigeren : verlenen vergunning
Aanvrager : De heer E.A. Baerends
Zaaknummer : 2014-012262

Beslissing van GEDEPUTEERDE STATEN VAN GELDERLAND op het verzoek van E.A. Baerends, Wehlsedijk 2 te Laag-Keppel, hierna te noemen aanvrager, van 1 september 2014 om een vergunning in het kader van de Natuurbeschermingswet 1998, hierna de Nbw 1998.

Aanvraag en procesverloop

De aanvraag voorziet in het uitbreiden van de melkrundveehouderij. De inrichting is gelegen op respectievelijk 5.370 en 10.080 meter van Natura 2000-gebieden Rijntakken en Veluwe.

Voor de beoordeling van de aanvraag zijn de volgende stukken gebruikt:

- Aanvraagformulier Nbw 1998 agrarische bedrijven inclusief bijlagen, d.d. 1 september 2014.

Het ontwerpbesluit heeft in de periode van 18 december 2014 tot 29 januari 2015 ter inzage gelegen. Het ontwerpbesluit is tevens toegezonden aan het college van Burgemeester en Wethouders van de gemeente Bronckhorst. Wij hebben geen zienswijzen ontvangen.

Op deze vergunningaanvraag is afdeling 3.4 van de Algemene wet bestuursrecht van toepassing verklaard.

Besluit

Gedeputeerde Staten van Gelderland;
Gelet op de artikelen 10a, 16, 19d, 19e en 19kd lid 1 onder b van de Nbw 1998;

HEBBEN BESLOTEN

E.A. Baerends een vergunning conform de beschrijving in de aanvraag te **verlenen** onder de volgende voorschriften:

- 1 Deze vergunning dient op het bedrijf aanwezig te zijn.
- 2 De start en de oplevering van de bouwwerkzaamheden moeten een week van te voren worden gemeld bij post@gelderland.nl, onder vermelding van de naam van het betrokken Natura 2000-gebied, de naam van de locatie en het zaaknummer van de vergunning.

Beoordeling van de aanvraag

De aanvraag betreft een melkrundveehouderij waarbij het aantal te houden melkkoeien toeneemt van 251 naar 372 dieren, waarbij er 312 in een emissiearm stalsysteem zullen worden gehuisvest. Daarnaast neemt het aantal stuks vrouwelijk jongvee toe van 123 naar 181 dieren en komen de eerder vergunde 4 vleesstieren te vervallen. Om de uitbreiding mogelijk te maken, wordt er gesaldeerd met drie andere veehouderijen.

De mogelijk schadelijke effecten op de instandhoudingsdoelstellingen worden uitsluitend veroorzaakt door stikstofdepositie. Voor dit bedrijf is niet eerder een vergunning danwel een verklaring van geen bedenkingen (hierna vvgb) op grond van de Nbw 1998 verleend.

Aangezien salderen op grond van het salderingssysteem niet meer mogelijk is, is voor deze aanvraag artikel 15 van de Verordening Stikstof en Natura 2000 Gelderland van toepassing.

Mogelijke effecten kunnen optreden op de Natura 2000-gebieden Rijntakken en Veluwe. De instandhoudingsdoelstellingen van de voor deze aanvraag relevante Natura 2000-gebieden zijn vermeld in bijlage 1.

Toetsing Depositie

Binnen de Natura 2000-gebieden zijn verschillende habitattypen aanwezig. Deze hebben een kritische depositiewaarde. Als de ammoniakdepositie boven deze waarde uitkomt, kunnen er soorten verdwijnen die kenmerkend zijn voor deze habitattypen.

Nu sprake is van een wijziging van de bestaande activiteit kan, ondanks de te treffen maatregelen, een depositietoename op de stikstofgevoelige habitattypen per saldo niet op voorhand worden uitgesloten.

De uitspraak van de Afdeling Bestuursrechtspraak van de Raad van State van 13 november 2013 (uitspraak 201211640/1/R2) heeft er toe geleid dat bestaande rechten als volgt worden vastgelegd:

Wanneer voor een veehouderij na de referentiedatum (7 december 2004 voor Habitatrictlijngebieden, 24 maart 2000 voor Vogelrichtlijngebieden) een situatie is vergund of gemeld waarin de ammoniakemissie lager is dan in de situatie op de referentiedatum, wordt uitgegaan van de situatie met de laagste ammoniakemissie. In alle andere gevallen wordt uitgegaan van de laatst vergunde of gemelde situatie op de referentiedatum.

Voor de inrichting zijn de onderstaande vergunningen verleend:

Tabel 1 Vergunningenhistorie aanvrager

Vergunning/melding	Datum	Emissie (kg)
Revisievergunning Hinderwet	23 juni 1992	2.893,0
Melding artikel 8.19 Wet milieubeheer	24 januari 1995	n.v.t.
Revisievergunning Wet milieubeheer	4 december 2001	2.920,5
Revisievergunning Wet milieubeheer	24 januari 2008	4.151,5

Op grond hiervan stellen wij vast dat ten tijde van de plaatsing als Habitatrictlijngebied op de lijst van communautair belang danwel de aanwijzing in het kader van de Vogelrichtlijn nationale toestemming was verleend.

Voor het bedrijf is geen situatie vergund of gemeld waarin de ammoniakemissie lager is dan in de situatie op de referentiedatum.

Uit de aanvraag blijkt dat aanvrager wenst te salderen met de volgende bedrijven:

- Van Heeckerenweg 13 te Hummelo
- Hessenweg 15 te Hummelo
- Zelhemseweg 21 te Hummelo

Voor de saldeerbedrijven zijn de onderstaande vergunningen verleend / meldingen gedaan:

Tabel 2a Vergunningenhistorie saldeerbedrijf Van Heeckerenweg 13 Hummelo

Vergunning	Datum	Emissie (kg)
Omgevingsvergunning incl VVGB Natuurbeschermingswet 1998 zaaknr 2013-011534	29 augustus 2013	420,0

Uit de aangeleverde stukken blijkt dat **420,0 kg** van de ammoniakemissierechten, van de inrichting aan de Van Heeckerenweg 13, worden gebruikt ten behoeve van de aangevraagde saldering.

Uit de aangeleverde stukken blijkt dat op 14 juli 2014 door deze inrichting bij de gemeente Bronckhorst een verzoek tot intrekking is ingediend. De gemeente heeft op 22 juli 2014 een bevestiging van ontvangst gestuurd.

Tabel 2b Vergunningenhistorie saldeerbedrijf Hessenweg 15 Hummelo

Meldingen	Datum	Emissie (kg)
Melding Besluit melkrundveehouderijen Hinderwet	13 januari 1997	899,8
Melding Besluit melkrundveehouderijen milieubeheer	24 mei 2004	914,5

Op grond hiervan stellen wij vast dat ten tijde van de plaatsing als Habitatrichtlijngebied op de lijst van communautair belang danwel de aanwijzing in het kader van de Vogelrichtlijn nationale toestemming was verleend.

Voor het bedrijf is geen situatie vergund of gemeld waarin de ammoniakemissie lager is dan in de situatie op de referentiedatum.

Uit de aangeleverde stukken blijkt dat **850,0 kg** van de ammoniakemissierechten, van de inrichting aan de Hessenweg 15, worden gebruikt ten behoeve van de aangevraagde saldering.

Uit de aangeleverde stukken blijkt dat op 14 augustus 2014 door deze inrichting bij de gemeente Bronckhorst een verzoek tot intrekking is ingediend. De gemeente heeft de melding op 1 oktober 2014 bevestigd.

Tabel 2c Vergunningenhistorie saldeerbedrijf Zelhemseweg 21 Hummelo

Vergunning	Datum	Emissie (kg)
Vergunning Wet milieubeheer	13 juli 1993	386,0

Op grond hiervan stellen wij vast dat ten tijde van de plaatsing als Habitatrichtlijngebied op de lijst van communautair belang danwel de aanwijzing in het kader van de Vogelrichtlijn nationale toestemming was verleend.

Voor het bedrijf is geen situatie vergund of gemeld waarin de ammoniakemissie lager is dan in de situatie op de referentiedatum.

Uit de aangeleverde stukken blijkt dat **347,0 kg** van de ammoniakemissierechten, van de inrichting aan de Zelhemseweg 21, worden gebruikt ten behoeve van de aangevraagde saldering.

Uit de aangeleverde stukken blijkt dat op 4 augustus 2014 door deze inrichting bij de gemeente Bronckhorst een verzoek tot intrekking is ingediend. De gemeente heeft op 7 augustus 2014 een bevestiging van ontvangst verzonden.

Veebezetting

In tabel 3 is de vergunde veebezetting op 24 maart 2000 en de aangevraagde veebezetting van het aangevraagde bedrijf weergegeven. In tabel 4a t/m 4c zijn de vergunde veebezettingen op 29 augustus 2013 (Van Heeckerenweg 13) en 24 maart 2000 (Hessenweg 15 en Zelhemseweg 21) en de veebezettingen na saldering weergegeven voor de respectievelijke bedrijven waarmee de aanvrager wenst te salderen.

Tabel 3 Veebezetting aanvrager Wehlsedijk 2 Hummelo

Vergunde veebezetting op 24 maart 2000		
Diersoort	Rav-code	Aantal
Melk- en kalfkoeien ouder dan 2 jaar	A 1.100.1	251
Vrouwelijk jongvee tot 2 jaar	A 3	123
Vleesstieren	A 6	4

Aangevraagde veebezetting		
Diersoort	Rav-code / BWL	Aantal
Melk- en kalfkoeien ouder dan 2 jaar	A 1.19.1 / 2012.05.V1	312
Melk- en kalfkoeien ouder dan 2 jaar	A 1.100.1	60
Vrouwelijk jongvee tot 2 jaar	A 3	181

Tabel 4a Veebezetting van het bedrijf dat N-rechten overdraagt gelegen aan de Van Heeckerenweg 13, Hummelo

Vergunde veebezetting op 29 augustus 2013		
Diersoort	Rav-code	Aantal
Schapen ouder dan 1 jaar, inclusief lammeren	B 1	600

Tabel 4b Veebezetting van het bedrijf dat N-rechten overdraagt gelegen aan de Hessenweg 15, Hummelo

Vergunde veebezetting op 24 maart 2000		
Diersoort	Rav-code	Aantal
Melk- en kalfkoeien ouder dan 2 jaar	A 1.100.1	70
Vrouwelijk jongvee tot 2 jaar	A 3	50
Paarden ouder dan 3 jaar	K 1	3
Pony's ouder dan 3 jaar	K 3	8

Veebezetting na saldering		
Diersoort	Rav-code	Aantal
Schapen ouder dan 1 jaar, inclusief lammeren	B 1	30
Paarden ouder dan 3 jaar	K 1	2
Pony's ouder dan 3 jaar	K 3	6

Tabel 4c Veebezetting van het bedrijf dat N-rechten overdraagt gelegen aan de Zelhemseweg 21, Hummelo

Vergunde veebezetting op 24 maart 2000		
Diersoort	Rav-code	Aantal
Melk- en kalfkoeien ouder dan 2 jaar	A 1.100.1	16
Vrouwelijk jongvee tot 2 jaar	A 3	60

Veebezetting na saldering		
Diersoort	Rav-code	Aantal
Vrouwelijk jongvee tot 2 jaar	A 3	10

Depositie

Voor de dichtstbijzijnde habitattypen, die voor deze aanvraag relevant zijn, is de depositie in de verschillende situaties weergegeven in tabel 5. Een negatieve waarde in de kolom gemiddeld houdt in dat er sprake is van een afname van de depositie op het betreffende habitatype.

Tabel 5 NH₃-depositie van de bedrijven in mol/ha/jr

Habitatype	Depositie (berekening incl. saldering)		
	24-03-2000	Aanvraag	Vershil
RIJNTAKKEN			
H3150 Meren met krabbenscheer	0,6	0,5	-0,1
H6430C Ruigten en zomen, droog	0,6	0,5	-0,1
H91E0A Rivierbegeleidende zachthoutoibossen	0,6	0,5	-0,1
H91E0B Rivierbegeleidende essen-iepenbossen	0,4	0,4	0,0
VELUWE			
H2310 Stuifzandheiden met struikhei	0,2	0,2	0,0
H4030 Droge heiden	0,3	0,2	-0,1
H9120 Beuken-eikenbossen met hulst	0,5	0,5	0,0

Uit tabel 5 blijkt dat de aanvraag niet tot gevolg heeft dat de stikstofdepositie op de aanwezig stikstofgevoelige habitattypen toeneemt.

Vanwege de directe samenhang tussen de vier bedrijven, zijn de beëindiging van het bedrijf aan de Van Heeckerenweg 13, de vermindering van de veebezetting van het bedrijf gelegen aan Hessenweg 15 en de vermindering van de veebezetting van het bedrijf gelegen aan de Zelhemseweg 21, te beschouwen als een mitigerende maatregel op grond waarvan is verzekerd dat de stikstofdepositie per saldo niet zal toenemen.

Aangezien voor dit bedrijf niet eerder een vergunning of een verklaring van geen bedenkingen op grond van de Nbw 1998 is verleend, is verlening van de vergunning mogelijk voor zover vereisten op economisch, sociaal en cultureel gebied, alsmede regionale en lokale belangen zich hier niet tegen verzetten. Niet is gebleken dat deze belangen vergunningverlening in de weg staan.

Conclusie

Op grond van het vorenstaande hebben wij gezien de passende beoordeling en de getroffen mitigerende maatregelen de zekerheid verkregen dat het project geen significant negatieve effecten heeft op de instandhoudingsdoelen van de betrokken Natura 2000-gebieden. Nu tevens de belangen zoals vermeld in artikel 19 e sub c Nbw 1998 niet aan de orde zijn, kan de vergunning worden verleend.

Namens Gedeputeerde Staten van Gelderland,

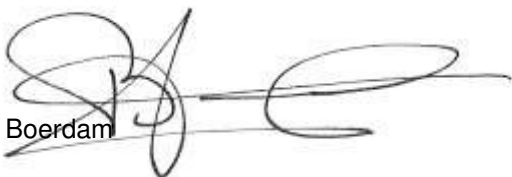

H. Boerdam

Beroep

Belanghebbenden kunnen binnen zes weken na de dag waarop het besluit ter inzage is gelegd hiertegen beroep instellen bij de Afdeling bestuursrechtspraak van de Raad van State (Postbus 20019, 2500 EA 's-Gravenhage).

Zij die partij zijn in de hoofdzaak kunnen bij de voorzitter van de Afdeling bestuursrechtspraak een verzoek indienen om een voorlopige voorziening te treffen.
Voor het behandelen van het beroepschrift en voor het behandelen van een verzoek om een voorlopige voorziening wordt griffierecht geheven. Over de hoogte en de wijze van betaling van het griffierecht kunt u informatie verkrijgen bij de Raad van State, telefoonnummer (070) 426 44 26.

bijlagen:

- Bijlage 1: Instandhoudingsdoelstellingen.
- Bijlage 2: AAgro-Stacksberekening vergunde situatie inclusief saldering
- Bijlage 3: AAgro-Stacksberekening aangevraagde situatie inclusief saldering

BIJLAGE 1: Instandhoudingsdoelstellingen van de voor deze aanvraag relevante Natura 2000-gebieden

Natura 2000-gebied Rijntakken (Dit omvat de Habitatrichtlijn- en Vogelrichtlijngebieden Uiterwaarden IJssel, Uiterwaarden Waal, Uiterwaarden Neder-Rijn en Gelderse Poort)

Aanwijzing en aanmelding

De Rijntakken is op 24 maart 2000 aangewezen als Vogelrichtlijngebied en daarnaast op 20 mei 2003 aangemeld als Habitatrichtlijngebied. Op 7 december 2004 heeft de Europese Commissie de communautaire lijst vastgesteld op basis waarvan Nederland het gebied moet aanwijzen.

Het gebied is op 29 april 2014 aangewezen. De aanwijzing als staatsnatuurmonument is hiermee van rechtswege komen te vervallen.

In onderstaande tabel staan de voor NH3 gevoelige instandhoudingsdoelstellingen voor het Natura 2000-gebied Rijntakken.

Tabel 1 Instandhoudingsdoelstellingen (Bron: aanwijzingsbesluit Rijntakken)

(= behouddoelstelling; > ontwikkelingsdoelstelling; =(<) behouddoelstelling maar achteruitgang toegestaan ten gunste van specifieke ontwikkeldoelstelling)

Habitattypen	Doelstelling oppervlakte	Doelstelling kwaliteit
H3150 Meren met krabbenscheer en fonteinkruiden	>	>
H3260B Beken en rivieren met waterplanten	>	=
H6120 Stroomdalgraslanden ¹	>	>
H6430C Ruigten en zomen, droog	=	=
H6510A Glanshaverhooilanden	>	>
H6510B Vossenstaarthooilanden	>	>
H91E0A Rivierbegeleidende zachthoutooibossen	=	>
H91E0B Essen-iepenbossen	>	>
H91F0 Droge hardhoutooibossen	>	>

¹Prioritair habitatype

Veluwe (Habitatrichtlijn en Vogelrichtlijn)

Aanwijzing en aanmelding

Het gebied Veluwe is op 11 juni 2014 definitief aangewezen als Habitatrichtlijngebied. De aanwijzing als Beschermde natuurmonument van de Leemputten bij Staverden en het mosterdveen is hiermee van rechtswege komen te vervallen.

De Veluwe is op 24 maart 2000 aangewezen als Vogelrichtlijngebied. In 2003 is de Veluwe aangemeld als Habitatrichtlijngebied bij de Europese Commissie. Op 7 december 2004 heeft de Europese Commissie de communautaire lijst vastgesteld op basis waarvan Nederland het gebied moet aanwijzen.

In onderstaande tabel staan de voor NH₃ gevoelige instandhoudingsdoelstellingen voor het Natura 2000-gebied Veluwe.

Tabel 1 Instandhoudingsdoelstellingen (Bron: Aanwijzingsbesluit Veluwe)
(= behoudsdoelstelling; > ontwikkelingsdoelstelling)

Habitattypen	Doelstelling verspreiding	Doelstelling oppervlakte	Doelstelling kwaliteit
H2310 Stuiфzandheiden met struikhei	=	>	>
H2320 Binnenlandse kraaiheibegroeiingen	=	=	=
H2330 Zandverstuivingen	=	>	>
H3130 Zwakgebufferde vennen	=	=	=
H3160 Zure vennen	=	=	>
H4010A Vochtige heiden op zandgronden	=	>	>
H4030 Droge heiden	=	>	>
H5130 Jeneverbesstruwelen	=	=	>
H6230 Heischrale graslanden ¹	=	>	>
H6410 Blauwgraslanden	=	>	>
H7110B Actief hoogveen ¹	=	>	>
H7140 Overgangs en trilvenen		=	=
H7150 Pioniervegetaties met snavelbiezen		>	>
H7230 Kalkmoerassen		=	=
H9120 Beuken-eikenbossen met hulst		>	>
H9190 Oude eikenbossen		>	>
H91E0C Beekbegeleidende alluviale bossen ¹		=	>

¹Prioritair habitatype

BIJLAGE 2: AAgro-Stacksberekening vergunde situatie inclusief saldering

Naam van de berekening: Laag-Keppel, Wehlsedijk 2 **vergund**

Gemaakt op: 17-11-2014 11:04:40

Zwaartepunt X: 213,200 Y: 445,900

Cluster naam: Laag-Keppel, Wehlsedijk 2, Baerends

Berekende ruwheid: 0,27 m

Emissie Punten:

Volgnr.	BronID	X-coord.	Y-coord.	Hoogte	Gem.geb. hoogte	Diam.	Uittr. snelheid	Emissie
1	Wehlsed st 1a	211 817	444 964	1,5	1,5	0,5	0,40	425
2	Wehlsed st 1b	211 805	444 972	1,5	1,5	0,5	0,40	215
3	Wehlsed st 2	211 780	444 987	1,5	1,5	0,5	0,40	128
4	Wehlsed st 3	211 758	444 971	1,5	1,5	0,5	0,40	1 938
5	Wehlsed stal 4	211 819	444 927	1,5	1,5	0,5	0,40	187
6	vHeeckerenw	213 670	447 580	1,5	1,5	0,5	0,40	420
7	Hessenw st A	214 119	446 233	1,5	1,5	0,5	0,40	74
8	Hessenw st B	214 141	446 238	1,5	1,5	0,5	0,40	45
9	Hessenw st C	214 089	446 256	1,5	1,5	0,5	0,40	217
10	Hessenw stal D	214 125	446 263	1,5	1,5	0,5	0,40	542
11	Hessenw stal E	214 099	446 238	1,5	1,5	0,5	0,40	22
12	Zelhemseweg	215 399	446 809	1,5	1,5	0,5	0,40	386

Gevoelige locaties:

Volgnummer	Naam	X coördinaat	Y coördinaat	Depositie
1	Rijnt H3150	206 344	452 894	0,62
2	Rijnt H6430C	206 350	453 080	0,61
3	Rijnt H91E0A	206 816	453 094	0,63
4	Rijnt H91E0B	203 190	447 138	0,43
5	Veluwe H2310	198 065	449 507	0,23
6	Veluwe H4030	199 303	448 170	0,26
7	Veluwe H9120	203 156	450 213	0,51

Details van Emissie Punt: Wehlsed st 1a (241)

Volgnr.	Code	Type	Aantal	Emissie	Totaal
1	A 1.100.1	melkkoeien	39	9.5	370.5
2	A 3	vr jongvee	14	3.9	54.6

Details van Emissie Punt: Wehlsed st 1b (242)

Volgnr.	Code	Type	Aantal	Emissie	Totaal
1	A 3	vr jongvee	55	3.9	214.5

Details van Emissie Punt: Wehlsed st 2 (243)

Volgnr.	Code	Type	Aantal	Emissie	Totaal
1	A 1.100.1	melkkoeien	8	9.5	76
2	A 3	vr jongvee	6	3.9	23.4
3	A 6	vleesstieren	4	7.2	28.8

Details van Emissie Punt: Wehlsted st 3 (244)

Volgnr.	Code	Type	Aantal	Emissie	Totaal
1	A 1.100.1	melkkoeien	204	9.5	1938

Details van Emissie Punt: Wehlsted stal 4 (245)

Volgnr.	Code	Type	Aantal	Emissie	Totaal
1	A 3	vr jongvee	48	3.9	187.2

Details van Emissie Punt: vHeeckerenw (246)

Volgnr.	Code	Type	Aantal	Emissie	Totaal
1	B 1	schapen	600	0.7	420

Details van Emissie Punt: Hessenw st A (247)

Volgnr.	Code	Type	Aantal	Emissie	Totaal
1	A 3	vr jongvee	19	3.9	74.1

Details van Emissie Punt: Hessenw st B (248)

Volgnr.	Code	Type	Aantal	Emissie	Totaal
1	A 3	vr jongvee	7	3.9	27.3
2	K 1	paarden	3	5	15
3	K 3	pony's	1	3.1	3.1

Details van Emissie Punt: Hessenw st C (249)

Volgnr.	Code	Type	Aantal	Emissie	Totaal
1	A 1.100.1	melkkoeien	13	9.5	123.5
2	A 3	vr jongvee	24	3.9	93.6

Details van Emissie Punt: Hessenw stal D (250)

Volgnr.	Code	Type	Aantal	Emissie	Totaal
1	A 1.100.1	melkkoeien	57	9.5	541.5

Details van Emissie Punt: Hessenw stal E (251)

Volgnr.	Code	Type	Aantal	Emissie	Totaal
1	K 3	pony's	7	3.1	21.7

Details van Emissie Punt: Zelhemseweg (252)

Volgnr.	Code	Type	Aantal	Emissie	Totaal
1	A 1.100.1	melkkoeien	16	9.5	152
2	A 3	vr jongvee	60	3.9	234

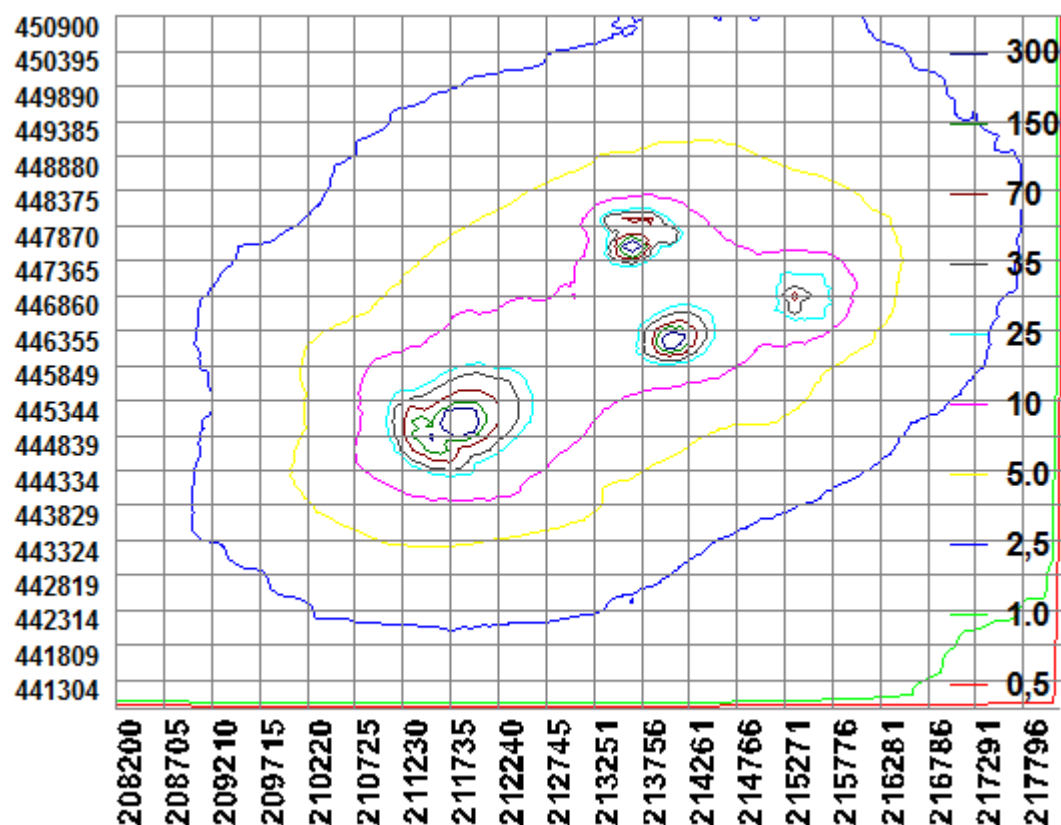

BIJLAGE 3: AAgro-Stacksberekening aangevraagde situatie inclusief saldering

Naam van de berekening: Laag-Keppel, Wehlsedijk **aanvraag**

Gemaakt op: 17-11-2014 11:58:15

Zwaartepunt X: 213,200 Y: 445,900

Cluster naam: Laag-Keppel, Wehlsedijk 2, Baerends

Berekende ruwheid: 0,27 m

Emissie Punten:

Volg nr.	BronID	X-coord.	Y-coord.	Hoogte	Gem.geb. hoogte	Diam.	Uitr. snelheid	Emissie
1	Wehlsed st 1a	211 817	444 964	1,5	1,5	0,5	0,40	0
2	Wehlsed st 1b	211 805	444 972	1,5	1,5	0,5	0,40	78
3	Wehlsed st 2-II	211 799	444 934	1,5	1,5	0,5	0,40	94
4	Wehlsed st 3	211 758	444 971	1,5	1,5	0,5	0,40	1 104
5	Wehlsed stal 4-II	211 738	445 019	1,5	1,5	0,5	0,40	2 340
6	vHeeckerenw	213 670	447 580	1,5	1,5	0,5	0,40	0
7	Hessenw st A	214 119	446 233	1,5	1,5	0,5	0,40	0
8	Hessenw st B	214 141	446 238	1,5	1,5	0,5	0,40	10
9	Hessenw st C	214 089	446 256	1,5	1,5	0,5	0,40	7
10	Hessenw stal D	214 125	446 263	1,5	1,5	0,5	0,40	14
11	Hessenw stal E	214 099	446 238	1,5	1,5	0,5	0,40	19
12	Zelhemseweg	215 399	446 809	1,5	1,5	0,5	0,40	39

Gevoelige locaties:

Volgnummer	Naam	X coördinaat	Y coördinaat	Depositie
1	Rijnt H3150	206 344	452 894	0,51
2	Rijnt H6430C	206 350	453 080	0,49
3	Rijnt H91E0A	206 816	453 094	0,50
4	Rijnt H91E0B	203 190	447 138	0,39
5	Veluwe H2310	198 065	449 507	0,21
6	Veluwe H4030	199 303	448 170	0,23
7	Veluwe H9120	203 156	450 213	0,47

Details van Emissie Punt: Wehlsed st 1a (241)

Volgnr.	Code	Type	Aantal	Emissie	Totaal
1	A 1.100.1	melkkoeien	0	9.5	0
2	A 3	vr jongvee	0	3.9	0

Details van Emissie Punt: Wehlsed st 1b (242)

Volgnr.	Code	Type	Aantal	Emissie	Totaal
1	A 3	vr jongvee	20	3.9	78

Details van Emissie Punt: Wehlsed st 2-II (243)

Volgnr.	Code	Type	Aantal	Emissie	Totaal
1	A 1.100.1	melkkoeien	0	9.5	0
2	A 3	vr jongvee	24	3.9	93.6
3	A 6	vleesstieren	0	7.2	0

Details van Emissie Punt: Wehlsted st 3 (244)

Volgnr.	Code	Type	Aantal	Emissie	Totaal
1	A 1.100.1	melkkoeien	60	9.5	570
2	A 3	vr jongvee	137	3.9	534.3

Details van Emissie Punt: Wehlsted stal 4-II (245)

Volgnr.	Code	Type	Aantal	Emissie	Totaal
1	A 3	vr jongvee	0	3.9	0
2	A 1.19.1	melkkoeien	312	7.5	2340

Details van Emissie Punt: vHeeckerenw (246)

Volgnr.	Code	Type	Aantal	Emissie	Totaal
1	B 1	schapen	0	0.7	0

Details van Emissie Punt: Hessenw st A (247)

Volgnr.	Code	Type	Aantal	Emissie	Totaal
1	A 3	vr jongvee	0	3.9	0

Details van Emissie Punt: Hessenw st B (248)

Volgnr.	Code	Type	Aantal	Emissie	Totaal
1	A 3	vr jongvee	0	3.9	0
2	K 1	paarden	2	5	10
3	K 3	pony's	0	3.1	0

Details van Emissie Punt: Hessenw st C (249)

Volgnr.	Code	Type	Aantal	Emissie	Totaal
1	A 1.100.1	melkkoeien	0	9.5	0
2	A 3	vr jongvee	0	3.9	0
3	B 1	schapen	10	0.7	7

Details van Emissie Punt: Hessenw stal D (250)

Volgnr.	Code	Type	Aantal	Emissie	Totaal
1	A 1.100.1	melkkoeien	0	9.5	0
2	B 1	schapen	20	0.7	14

Details van Emissie Punt: Hessenw stal E (251)

Volgnr.	Code	Type	Aantal	Emissie	Totaal
1	K 3	pony's	6	3.1	18.6

Details van Emissie Punt: Zelhemseweg (252)

Volgnr.	Code	Type	Aantal	Emissie	Totaal
1	A 1.100.1	melkkoeien	0	9.5	0
2	A 3	vr jongvee	10	3.9	39

