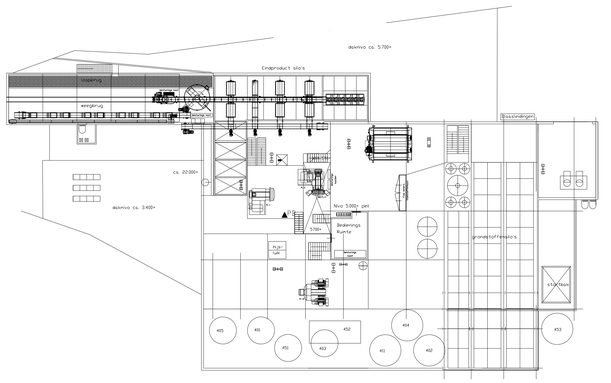

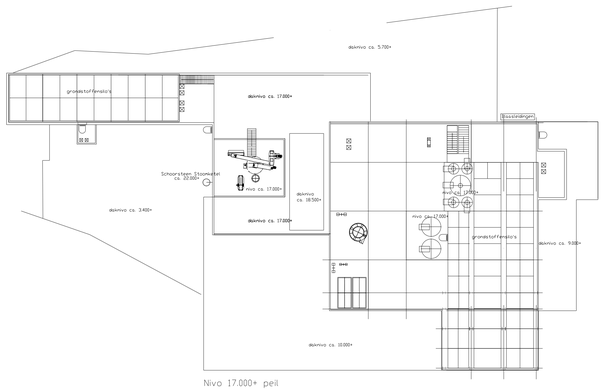

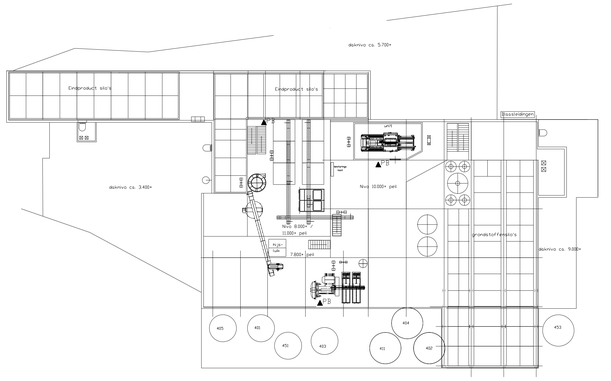

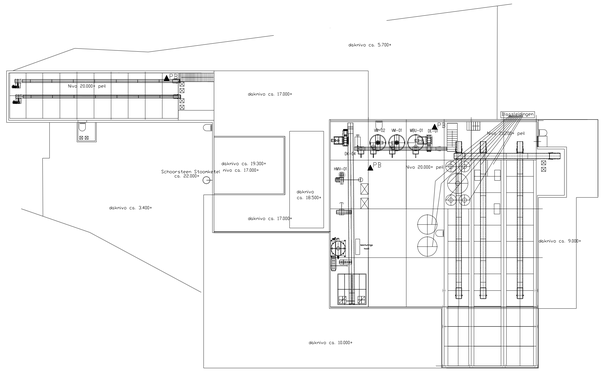

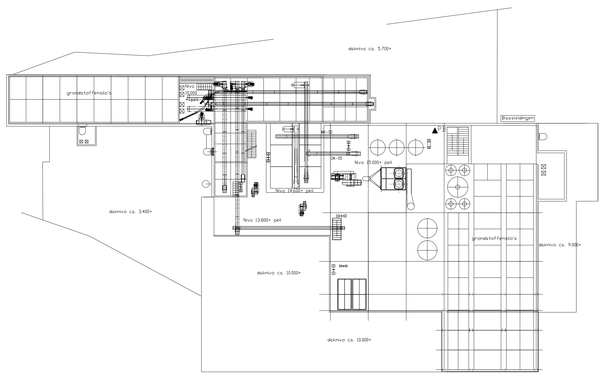

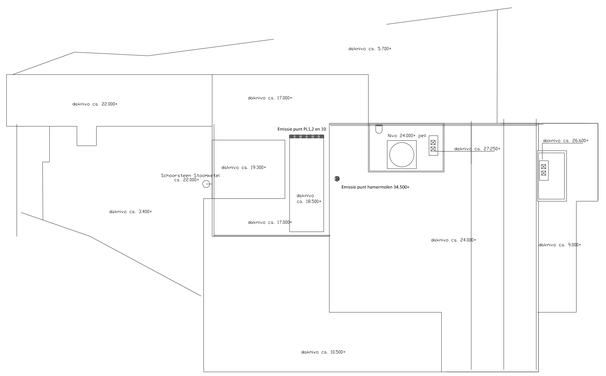

LEGENDA

		Coops mengvoeders Algemeen				Codes	vermogen
		Datum	10-12-2014				Mfdstrm.
Raster	Locatie	in Fabriek					
RB	W18	Blaasleidingen					
RB	W17	Bijstort Bigbag/Kisten					
RB	W19	plaatMagneet	stortput				
R6	E13	Kegel/Magneet	Elevator uitloop				
R2	G8	Plaat magneet	voor de BDA				
RB	U10	Opzak installatie					
RB	U10	Uitdraaischroef					
RB	U10		motor			0,55	kw
RB	U10	Uitdraaischroef					
RB	U10		motor			0,55	kw
RB	U10	Pletter					
RB	U10		motor 1			2	
RB	U10		motor 2			3	
RB	X11	Centraal Stofzuig systeem					
RB	X11		motor			21	kw
RB	X11		Filterkast				
RB	R11	Stoom Cleaner					
RB	P5,7	Polyester silo's	kunstmestopslag				
RB	N12,17	Polyester silo's	kunstmestopslag				
RB	M18,22	Polyester silo's	kunstmestopslag				
RB	AA19	Tank tbv VINASSE				30	m3
RB							
RB	L6	Cubitank met pomp	Blau-Air			0,55	kw
RB	Y8-9	Cubitank met pomp					
RB	S6	Heftruk	Diesel			15	kw
RB	S6	Heftruk	Elektra				
RB	X10	Stoomketel					
RB	AB1	Weegbrug		1	Buiten		
RB	V8	Weegbrug		2	Binnen		
RB	V12	Weegbrug		3	Binnen		
RB	G1-4	Sleufsilo's					
RB	AC10	CV-Ketel	Gas	Maaldeirij	Atag-Q	35	kw
RB	AC10	CV-Ketel	Gas	Kantoor Fabriek	Atag-Q	35	kw
RB	AF14	CV-Ketel	Gas	Kantoor Boerderij	Atag	10	kw
R1	H2	Asco		Kantoor Fabriek		6	kw
RB	R19	Asco		Bedieningsruimte Maaldeirij		6	kw
R3	H10	Asco		Bedieningsruimte Persen		3	kw
R1	I4						
RB	R19	Lucht compressor 1				18	kw
RB	S19	Lucht compressor 2				18	kw
RB	R13	Lucht conditioner				10	kw
RB	R16	Oudpapier Pers				1,5	kw
		Hijstaiel		1	180KG		
R2	F6-7	Hijstaiel		2	1ton		
R5	E9	Hijstaiel		3	2ton		
RB	K11	Water boiler tbv wasbak				1,5	kw
RB	R17	Koffiezetapparaat		1	Fabriek	1,8	kw
RB	AD3	Koffiezetapparaat		2	Kantine	1,8	kw
RB	AG13	Koffiezetapparaat		3	Kantoor	1,8	kw
R6	D7	Afgas Koeler persilijn 1,2 en 10					
R6	E8	Afgas filterkast hamermolen					
		Afval Container					
		motor vermogen				244,05	kw

		Coops mengvoeders	Inname+dosering			Codes	vermogen
		Datum	9-12-2014	Motor vermogens			Mfdstrm.
Raster	Locatie	in Fabriek					
R1	E13	Stortput afzuiging					
R1	E13		Vent 1				
R1	E14		Vent 2				
RB	W23	Schroef					
RB	W23		motor				
RB	W23	Elevator					
R6	E13		motor				
R6	E13		afzuiging				
R5	D10	Ketting					
R5	D10		motor				
R5	G11		motor				
R5	G12		motor				
R5	G11		motor				
R5	F12	Afzuigventilatoren grondstoffen silo's					
R5	F12		Vent. motor				
R4		Afzuigventilatoren premixen silo's					
R4	F10		Vent. motor silo		39	AFPM39-VE	1,5 kw
R4	F10				40	AFPM40-VE	1,5 kw
R4	F10				50	AFPM50-VE	1,5 kw
R4	E11				51	AFPM51-VE	1,5 kw
R4	E11				52	AFPM52-VE	1,5 kw
R4	E11				53	AFPM53-VE	1,5 kw
R4	E11				54	AFPM54-VE	1,5 kw
R4	E11				55	AFPM55-VE	1,5 kw
R4	E11				57	AFPM57-VE	1,5 kw
RB	Z19	CCM voorraad		Loc70			
RB	Z20		schroef 1			BSS-10	2,2 kw
RB	Z21		schroef 2			BSS-11	2,2 kw
RB	Z22		schroef 3			BSS-12	2,2 kw
RB	Z23		schroef 4			BSS-13	2,2 kw
RB	Z24		schroef 5			BSS-14	2,2 kw
RB	Z25		schroef 6			BSS-15	2,2 kw
RB	Z26		opvoerschroef			BSS-16	5,5 kw
RB	Y19	bijstort		loc71			
RB	Y20		schraper			BBS-06	1,5 kw
RB	Y21		dwarsschroef			BSS-03	0,37 kw
RB	Y22		opvoerschroef			BSS-04	2,2 kw
RB	NVT	bijstort		loc72			
RB	NVT		schraper			BSS-05	1 res
RB	NVT		dwarsschroef			BSS-01	0,37 res
RB	NVT		opvoerschroef			BSS-02	2,2 res
RB	S16	bijstort hand					
RB	S16		afzuigvent.			BS-01	0,75 kw
RB		ketting					
RB	W19		motor			DK-01	7,5 kw
RB	W17		motor			DK-02	7,5 kw
RB	W16		motor			DK-03	9,2 kw
RB	X20		motor			DSK-01	4 kw
RB	Y19		pomp			HU-01	3 kw
RB	Y17		pomp			HU-02	3 kw
RB		Doseerschroeven		grondstofcel			
RB	AA18				17		9 kw
RB	AA18				18		9 kw
RB	X17				19		9 kw
RB	X17				20		9 kw
RB	Y17				21		9 kw
RB	Y17				22		9 kw
RB	Z17				23		9 kw
RB	Z17				24		9 kw
RB	Z17				25		9 kw
RB	AA17				26		9 kw
RB					premixzeef		
RB	Y15				39		2,2 kw
RB	Y15				40		2,2 kw
RB	X17				50		1,1 kw
RB	X16				51		1,5 kw
RB	X17				52		1,1 kw
RB	X16				53		1,5 kw
RB	X16				54		1,5 kw
RB	X16				55		1,5 kw
RB	X16				57		1,5 kw
RB	V18	Blaasleidingen					
RB	W17	Bijstort Bigbag/Kisten					
RB	W21	plaatMagneet	stortput				
R6	E13	Kegel/Magneet	Elevator uitloop				
		motor vermogen	inname+dosering				244,66 kw

		Coops mengvoeders	Maalmeng installatie			Codes	vermogen
		Datum	10-12-2014	Motor vermogens			Mfdstrm
Raster	Locatie	in Fabriek					
RB	W16	Elevator				DE-01	
R6	D10		motor			DE-01EM	18 kw
R6	D10		afzuiffventi			DE-01VE	0,75 kw
R5	G8	Ketting				DK-04	
R5	G8		motor			DK-04EM	9,2 kw
R5	D9	Voormenger				VM-01	
R5	D9		motor			VM-01EM	5,5 kw
R5	D9	Voormenger				VM-02	
R5	D9		motor			VM-02EM	5,5 kw
R3	D7	Ketting				DK-05	
R3	D7		motor			DK-05EM	5,5 kw
R3	D7	Ketting				DK-06	
R3	D7		motor			DK-06EM	5,5 kw
R3	C7	Ketting				MK-02	
R3	C7		motor			MK-02EM	
R6	D9	Bunker				DKU-1	
R5	E8		Blower			DKU-V1	11 kw
R6	D9		Sluis			DKU-SL1	0,75 kw
R2	E9	Bunker				BBU	
R5	E8		Blower			BBU-V1	11 kw
R3	D10	Bunker				MBU-01	
R3	D10		Dosseerschroef			BBS-05-01	1,1 kw
R3	D10		Dosseerschroef			BBS-05-02	1,1 kw
R3	D10		Dosseerschroef			BBS-05-03	1,1 kw
R3	D10	Mixer conl				BBS-02	2,2 kw
R3	D10		motor			BBS-02	
R2	D9	Bunker	voor hamermolen			MBU-02	
R2	D9		doseerrolmotor			MBU-02DEM	
R2	D9	Hamermolen				HM-01	
R2	D9		motor			HM-01EM	315 kw
R2	D9	Toevoermr				TVR-01	
R2	D9		motor			TVR-01EM	2,2 kw
R2	D9	koelventilator				TVR-01VE	0,86 kw
R3	E9	Filterkast				HMF-01	
R3	E9		Slulsmotor			HMF-01SEM	0,75 kw
R5	E8		Ventilator Filterkast hamermolen			HMV-01	11 kw
R1	D9	Menger				PM-01	
R1	D9		motor 1			PM-01EM1	55 kw
R1	D9		motor 2			PM-01EM2	37 kw
R3	S17S17	Bunker	Bijstort			BBU	
RB	S17		Afzuigvent			BS-02-V1	2,2 kw
RB	R15		Sluis			BBU-SL1	0,75 kw
RB	R15		motor			BM-01-SL-01	0,75 kw
RB	R15		motor			BM-02-SL-02	0,75 kw
RB	R15		motor			BM-03-SL-03	0,75 kw
RB	R15		motor			TR1-BM1	0,06 kw
RB	R15		motor			TR1-BM2	0,06 kw
RB	R15		motor			TR1-BM3	0,06 kw
RB	R15	Bijstort doseer sluis					
RB	R16		motor			BD-01-SL-01	0,75 kw
RB	R17		motor			BD-02-SL-02	0,75 kw
RB	R18		motor			BD-03-SL-03	0,75 kw
RB	R19		motor			BD-04-SL-04	0,75 kw
RB	R20		trilmotor			TR1-BD1	0,06 kw
RB	R21		trilmotor			TR2-BD1	0,06 kw
RB	R22		trilmotor			TR1-BD2	0,06 kw
RB	R23		trilmotor			TR2-BD2	0,06 kw
RB	R24		trilmotor			TR1-BD3	0,06 kw
RB	R25		trilmotor			TR2-BD3	0,06 kw
RB	R26		trilmotor			TR1-BD4	0,06 kw
RB	R27		trilmotor			TR2-BD4	0,06 kw
RB			vloeistof pompen				
RB	AA12	Tank		401	Mkern	VLP-401	1,5 kw
RB	AA13	Tank		451	Melasse	VLP-451	3 kw
RB	AA13	Tank		403		VLP-403	1,5 kw
RB	AA14	Tank		452	Vinasse	VLP-452	2,2 kw
RB	AA11	Tank		405	Mkern	VLP-405	1,5 kw
RB	X9	Tank		406	Visolie	VLP-406	1,5 kw
RB	X9	Tank		407	Propyleen	VLP-407	1,5 kw
RB	Y9	Tank		408	FRA-AC34	VLP-408	1,5 kw
RB	Y9	Tank		409	Aqua spray	VLP-409	1,5 kw
RB	Y9	Tank		410		VLP-410	1,5 kw
RB	AB16	Tank		402	Melkzuur	VLP-402	1,1 kw
RB	AA16	Tank		404	Soja-olie	VLP-404	4 kw
RB	AB15	Tank		411	Nobacitine	VLP-411	1,5
RB	AA19	Tank		453	snoepsiroop	VLP-453	3 kw
RB	AA19	Roerwerk		453	snoepsiroop	VLP-453	5 kw
RB	C11	Tank		454		VLP-454	3 kw
RB	AA13	Tank verwarming					
RB	AA13		Kokos			VLP-03H	3 kw
RB	AA13	Lintverwarming					
RB	AA13		Kokos			VLP-03L	2 kw
RB	AA13		Palmolie			VLP-05L	2 kw
RB	AA13		Vet			VLP-01L	2 kw
RB	E17	Trilmotor verzamelbunker Bigbag bijstort					
RB	S17		motor			TRM-DKU	0,75 kw
RB	S17	Trilmotor verzamelbunker Hand bijstort					
RB	S17		motor			TRM-BBU	0,75 kw
RB	W14	Ketting				MK-01	
RB	W14		motor			MK-01EM	5,5 kw
RB	W14	Mixer				MM	
RB	W14		motor 1			MI-01	15 kw
RB	W14		motor 2			MI-02	15 kw
RB	W14	Meel elevator				ME-01	
R5	Q8		Motor elevator			ME-01/EM	9,2 kw
R5	Q8	Afzuiging elevator				ME-01/AFZ	
R5	Q8		motor			ME-01FV-01	0,75 kw
R3	D7	Ketting				MK-02	
R3	E8		motor			MK-02EM	5,5 kw
R3	D7	Ketting				MK-03	
R3	D7		motor			MK-03EM	5,5 kw
R3	C7	Ketting				MK-05	
R3	C7		motor			MK-05EM	5,5 kw
R2		hrilbodem zemmeelcellen					
R2	D7-8		Cel 1			TRB-01	0,5 kw
R2	D7-8		Cel 2			TRB-02	0,5 kw
R2	D7-8		Cel 3			TRB-03	0,5 kw
R2	D7-8		Cel 4			TRB-04	0,5 kw
R2	D7-8		Cel 5			TRB-05	0,5 kw
R2	D7-8		Cel 6			TRB-06	0,5 kw
R1	E7	Schroef				PMS-01	
R1	E7		motor			PMS-01EM	1,5 kw
R1	E8	Schroef				PMS-02	
R1	E8		motor			PMS-02EM	4 kw
R2	F7	meelketting persijlin 1				PMK-1	
R2	F7		motor			PMK-1EM	3 kw
R2	F7	meelketting persijlin 2				PMK-2	
R2	F7		motor			PMK-2/EM	4 kw
R2	F8	Meelketting				PMK-3	
R2	F8		Aandrijf motor			PMK-3/EM	2,2 kw
R5	G8	Meelketting				PMK-4	
R5	G8		Aandrijf motor			PMK-4/EM	7,5 kw
R1	F8	Meel elevator				PME-01	
R5	F8		aandrijf motor			PME-01/EM	5,5 kw
R5	F8	Afzuig ventilator met filterkast meel elevator				PME-01/AV	
R5	F8		motor			PME-01/AFZ	0,75 kw
		motor vermogen	Maalmeng installatie				607,79 kw

		Coops mengvoeders	persijlin 1			Codes	vermogen
		Datum	10-12-2014	Motor vermogens			Mfdstrm
Raster	Locatie	in Fabriek					
R1	E6	Mixer persijlin 1					
R1	E6		motor			PX-01	15 kw
R1	E6	Pers					
R1	E6		motor			PE-01	110 kw
R1	E6	Sluis					
R1	E6		motor			SL-01	1,1 kw
RB	X12	Poederaparaat					
RB	X12		motor			PA-21	0,68 kw
R3	E6	Ventilator cycloon					
R3	E6		motor			EV-01	15 kw
R2	E6	Cycloon sluis					
R2	E6		motor			SL-04	0,37 kw
R2	E6		motor			KO-01	1,1 kw
RB	X12	Koeler korraam					
RB	X12		motor			KO-01EM	1,1 kw
RB	Y12	korrel ketting				KK-20	
RB	Y12		motor			KK-20/EM	3 kw
R2	E6	korrel ketting				KK-21	
R2	E6		motor			KK-21/EM	5,5 kw
R2	E6	Zeef				KZ-21	1,5 kw
R2	E6		Motor			KZ-21/EM	3 kw
RB	AC12-13	korrel elevator				KE-22	
R2	E7		motor			KE-22/EM	4 kw
		motor vermogen	persijlin 1			157,25 kw	

		Coops mengvoeders	persijlin 2			Codes	vermogen
		Datum	10-12-2014	Motor vermogens			Mfdstrm
Raster	Locatie	in Fabriek					
R1	E7	Boa persijlin2				BOA-02	
R1	E7		motor				110 kw
R1	E7	Pers					
R1	E7		motor				110 kw
R1	E7	Sluis				SL-02	
R1	E7		motor				1,5 kw
RB	X12	Poederaparaat				PA-02	
RB	X12		motor				0,68 kw
RB	X12		blaasmotor				0,55 kw
R1	E7	Ventilator cycloon					
R1	E7		motor			EV-02	15 kw
R2	E7	Cycloon sluis					
R2	E7		motor			SL-05	1,1 kw
R2	E7	gruis schroef					
R2	E7		motor			GRS-12	0,55 kw
RB	X13	koelerloswam					
RB	X13		motor			KO-02	1,1 kw
RB	X13	Schroef		PL2		KAS-31	
RB	X13		motor			KAS-31/EM	1,1 kw
RB	W12	Schroef		PL2		KAS-32	
RB	W12		motor			KAS-32/EM	1,5 kw
RB	W12	korrel elevator		PL2		KE-32	
RB	W12		motor			KE-32/EM	3 kw
R4	D6	Schroef		PL2		KAS-33	
R4	D6		motor			KAS-33/EM	2,2 kw
R4	D6	Zeef		PL2		KZ-31	
R4	D6		motor			KZ-31/EM	1,5 kw
R4	D6	Schroef		PL2		KAS-34	
R4	D6		motor			KAS-34/EM	1,5 kw
R4	D5	kruimelaar		PL2		KR-31	
R4	D5		motor 1	toevoerrol		KR-31/TREM	0,75 kw
R4	D5		motor 2	Wals 1		KR-31/SREM	3 kw
R4	D5		motor 3	Wals 2		KR-31/RREM	5,5 kw
R4	D5		stelmotor			KR-31/STEM	1,5 kw
R4	D5	Schroef		PL2		KAS-35	
R4	D5		motor			KAS-35/EM	0,75 kw
		motor vermogen	persijlin 2			262,78 kw	

		Coops mengvoeders	persijlin 10			Codes	vermogen
		Datum	10-12-2014	Motor vermogens			Mfdstrm
Raster	Locatie	in Fabriek					
R3	G8	eerste permeelzel				PMC-11	
R2	G8	dubbele uittrek schroef				US-11 1/EM	3 kw
R2	G8					US-11 2/EM	3 kw
R3	G8	tweede permeelzel				PMC-12	
R2	G8	dubbele uittrek schroef				US-12 1/EM	3 kw
R2	G8					US-12 2/EM	3 kw
R2	G8	Dosser schroef				PMS-11	
R2	G8		aandrijf motor			PMS-11/EM	2,2 kw
R2	G8	Boa				BOA-11	
R2	G8	Aandrijf motor				BOA-11/EM	250 kw
R2	G8	Hydro unit				HU-11	1,5 kw
R1	G8	gers				PE-11	
R1	G8		motor 1			PE-11/EM1	132 kw
R1	G8		motor 2			PE-11/EM2	132 kw
R1	G8	Vetsmerings pomp				VSP-11	
R1	G8		motor vetsmering			VSP-11EM	0,18 kw
R1	G8	Hydro unit tbv rolverstelling				HU-12	0,37 kw
R1	G8	Geur verwarming				PE-11/DV	2,85 kw
RB	Z13	Gruis schroef				GRS-11	
RB	Z13		motor			GRS-11/EM	1,5 kw
RB	Z14	Elevator	gruis en restproduct			GRE-11	
RB	Z14		motor			GRE-11/EM	2,2 kw
R2	G9	Gruis Cel persijlin 10				GRC-11	
RB	Z13-14	Koeler				KO-11	
RB	Z13-14		motor sluis invoer			SL-11/EM	0,75 kw
RB	Z13-14		motor brok verderler			KO-11/BVEM	0,25 kw
RB	Z13-14		motor hydro unit			HU-13	2,2 kw
RB	E8	Afzuig ventilator				KOV-11	
RB	E8		motor afzuig ventilator			KOV-11/EM	55 kw
RB	E8	Sluis onde de cyloon				SL-12	
R4	E8		motor sluis			SL-12/EM	0,55 kw
RB	AC13-14	kruimelaar				KR-11	
RB	AC13-14		motor 1	Doseerrol		KR-11/DREM	0,37 kw
RB	AC13-14		motor 2	Snijrol		KR-11/SREM	7,5 kw
RB	AC13-14		motor 3	Rifflelrol		KR-11/RREM	15 kw
RB	AC13-14	schroef 1				KAS-11	
RB	AC13-14		motor			KAS-11/EM	2,2 kw
RB	AC13-14	schroef 2				KAS-12	
RB	AC13-14		motor			KAS-12/EM	2,2 kw
RB	AC14	korrel elevator				KE-11	
R5	G8		motor			KE-11/EM	5,5 kw
R5	F8	Zeef met wisseldek				KZ-11	
R5	F8		motor 1	Vibratie zeef		KZ-11/VZ/EM	1,1 kw
R5	F8		motor 2	Rotatie reef		KZ-11/RZ/EM	1,1 kw
		motor vermogen	persijlin 10			630,52 kw	

		Coops mengvoeders	verlading			Codes	vermogen
		Datum	10-12-2014	Motor vermogens			Mfdstrm
Raster	Locatie	in Fabriek					
		EPS1					
				Toekomst tbv cellen 1-4		EPS1	
						EPS1/EM	3 kw
		EPS2		Toekomst tbv cellen 1-4		EPS2	
						EPS2/EM	3 kw
R1	C5	EPS3				EPS3	
R1	D5		motor			EPS3/EM	5,5 kw
R1	C6	EPS4				EPS4	
R1	D6		motor			EPS4/EM	5,5 kw
R1	C7	EPS5				EPS5	
R1	D7		motor			EPS5/EM	5,5 kw
R1	C7	EPS6				EPS6	
R1	D7		motor			EPS6/EM	5,5 kw
R1	C8	EPS7				EPS7	
R1	C7		motor			EPS7/EM	5,5 kw
R1	D5-8	EPK1	Eindproduct ketting voor cel 5 t/m 20			EPK-1	
R1	D4		motor			EPK-1/EM	11 kw
R1	C1-5	EPK2	Eindproduct ketting voor cel 21t/m 40			EPK-2	
R1	C4					EPK-2/EM	11 kw
R1	W11	EPE11	Eindproduct elevator			EPE11	
R1	C5		motor			EPE11/EM	9,2 kw
R1	C5	EPK21	dubbel dekk korrelzeef			EPK21	
R1	D4		motor 1			EPK21/EM	3 kw
R1	C1-5	EGTS	eindproductgruistransportschroef			EGTRS	
R1	C4		motor				1,1 kw
R1	C1-5	EPBK1	Eindproduct beladingketting			EPBK1	
R1	C4		motor transport ketting				11 kw
R1	C4		motor aandrijving verrijdbaar				1,5 kw
R1	C4	EPBB1	Beladings balg			EPBB1	
R1	C4		Motor op/neer				
R1	C4		motor ventilator afzuiging.				0,55 kw
RB	W10	GRC-31	Gruiscel verlading			GRC-31	
			uittrekschroef			GRA-31	
RB	W18		motor uittrekschroef			GRA-31EM	1,5 kw
RB	W10	GRC-32	Gruiscel verlading			GRC-32	
			uittrekschroef			GRA-32	
RB	W14		motor uittrekschroef			GRA-32EM	1,5 kw
R1	C5		gruisafvoerschroef GRTB-01/stortput			GRA-01	
RB			motor			GRA-01EM	0,75 kw
RB			gruisafvoerschroef			GRA-32	
RB	W14		motor			GRA-32EM	1,5 kw
R1	C5	GFAS-01	afvoerschroef			GFAS-01	
R1	C5					GFAS-01EM	0,75 kw
R1	C4	GFAS-02	afvoerschroef			GFAS-02	
R1	C4					GFAS-02EM	0,75 kw
R1	C5		afvoerschroef			GFAS-03	
RB						GFAS-03EM	2,2 kw
R1	C4	GFAS-04	afvoerschroef			GFAS-04	
R1	C4					GFAS-04EM	1,1 kw
RB	W14	GRA-11	afvoerschroef			GRA-11	
RB	W14					GRA-11EM	0,75 kw
RB	W14	GRA-12	afvoerschroef			GRA-12	
RB	W14					GRA-12EM	0,75 kw
							91,44 kw

		Coops mengvoeders	Grondstoffen Loods			Codes	vermogen
		Datum	10-12-2014	Motor vermogens			Mfdstrm
Raster	Locatie	in Fabriek					
RB							
RB	C12	Vermiker		Menter/diesel			
RB							
RB	B27	Ketting stortput					
RB	B27		motor				3 kw
RB	F11	Elevator					
RB	B41		motor				4 kw
RB	B41	Cycloon ventilator					
RB	B41		motor				5,5 kw
RB	B41	Zeef					
RB	B41		motor				1,5 kw
RB	C32	transportschroef					
RB	C32		motor				1,5 kw
RB	D32	transportschroef					
RB	D32		motor				2,2 kw
RB	C38	transportschroef					
RB	C38		motor				5,5 kw
RB	C38	transportschroef					
RB	C38		motor				5,5 kw
RB	H12	Ketting					
RB	H12		motor				7,5 kw
RB	H11	Ventilator					
RB	H11		motor				11 kw
RB	G11	Elevator					
RB	G41		motor				
RB	Q16	Kunstmest Installatie					
RB	Q16		menger				15 kw
RB	P8		transportband				11 kw
RB			Schroeftransport				5,5 kw
		motorvermogen	Grondstoffen Loods				76,7 kw

Totaal motor vermogens	2364,78	Kw

VanWestreenen

Van Westreenen Adviseurs
Antonie Fokkerstraat 1a
3772 MP Barneveld
T: (0342) 47 42 55
F: (0342) 47 42 81
E: info@vanwestreenen.nl

Varsseveldseweg 65d
7131 JA Lichtenvoorde
T: (0544) 37 97 37
F: (0544) 37 83 64
E: info@vanwestreenen.nl

PROJECT:
Aanvraag Omgevingsvergunning, milieu

OPDRACHTGEVER:
Coops Mengvoeders B.V.
Dorpsstraat 102
7025 AG HALLE
LOCATIE: Dorpsstraat 102-104 te Halle

ONDERDEEL:
Milieutekening / bedrijfsplattegrond
maten voor de uitvoering in het werk controleren!!

SCHAAL:	1:200
GETEKEND:	RTP/EG
FORMAAT:	A0
DATUM:	01/10/2014
WIJZIGING:	-
PROJECTNUMMER:	WM-COOPS1
	Blad 2 van 2