



BESLUIT NATUURBESCHERMINGSWET 1998 VAN GEDEPUTEERDE STATEN VAN  
GELDERLAND

---

Artikel 19d en 19f/g

**Datum besluit** : 3 mei 2016  
**Onderwerp** : Natuurbeschermingswet 1998 - 2016-002432 - gemeente Renswoude  
**Activiteit** : het wijzigen van een melkrundveehouderij aan de Veenweg 2 3927 ED  
Renswoude  
**Verlenen/weigeren** : verlenen vergunning  
**Aanvrager** : mevrouw G. Methorst  
**Zaaknummer** : 2016-002432

Beslissing van GEDEPUTEERDE STATEN VAN GELDERLAND op het verzoek van mevrouw G. Methorst, Veenweg 2 te Renswoude, hierna te noemen aanvrager, van 13 oktober 2014 om een vergunning in het kader van de Natuurbeschermingswet 1998, hierna de Nbw 1998.

### **Aanvraag en procesverloop**

Wij hebben de aanvraag doorgestuurd gekregen van de provincie Utrecht. Op 1 augustus 2015 is de nieuwe Regeling ammoniak en veehouderij (Rav) in werking getreden. Naar aanleiding hiervan zijn nieuwe AAgro-Stacks berekeningen gemaakt waarin rekening is gehouden met de nieuwe Rav. Wij hebben ons besluit hierop aangepast.

De aanvraag voorziet in het in werking hebben van een melkrundveehouderij. De inrichting is gelegen op ongeveer 5.000 meter van het Natura 2000-gebied Veluwe en op ongeveer 5.700 meter van het Natura 2000-gebied Binnenveld.

Voor de beoordeling van de aanvraag is het aanvraagformulier Nbw 1998 agrarische bedrijven inclusief bijlagen, d.d. 19 september 2014, gebruikt.

Het ontwerpbesluit heeft gedurende zes weken ter inzage gelegen. Wij hebben binnen deze termijn geen zienswijzen ontvangen.

Op deze vergunningaanvraag is afdeling 3.4 van de Algemene wet bestuursrecht van toepassing verklaard.

### **Besluit**

Gedeputeerde Staten van Gelderland;  
Gelet op de artikelen 10a, 16, 19d, en 19f/g van de Nbw 1998;

#### **HEBBEN BESLOTEN**

mevrouw G. Methorst een vergunning conform de beschrijving in de aanvraag te **verlenen** onder het volgende voorschrift:

- 1 Deze vergunning dient op het bedrijf aanwezig te zijn.

### **Beoordeling van de aanvraag**

De aanvraag betreft een melkrundveehouderij waarbij vergunning wordt gevraagd voor 34 melk- en kalfkoeien met 13 stuks bijbehorend vrouwelijk jongvee.

De mogelijk schadelijke effecten op de instandhoudingsdoelstellingen worden uitsluitend veroorzaakt door stikstofdepositie. Voor dit bedrijf is niet eerder een vergunning danwel een verklaring van geen bedenkingen (hierna vvgb) op grond van de Nbw 1998 verleend.

Mogelijke effecten kunnen optreden op de Natura 2000-gebieden Veluwe en Binnenveld. De instandhoudingsdoelstellingen van de voor deze aanvraag relevante Natura 2000-gebieden zijn vermeld in bijlage 1.

#### *Toetsing Depositie*

Binnen de Natura 2000-gebieden zijn verschillende habitattypen aanwezig. Deze hebben een kritische depositiewaarde. Als de ammoniakdepositie boven deze waarde uitkomt, kunnen er soorten verdwijnen die kenmerkend zijn voor deze habitattypen.

Nu sprake is van een wijziging van de bestaande activiteit kan, ondanks de te treffen maatregelen, een depositietoename op de stikstofgevoelige habitattypen per saldo niet op voorhand worden uitgesloten.

De uitspraak van de Afdeling Bestuursrechtspraak van de Raad van State van 13 november 2013 (uitspraak 201211640/1/R2) heeft er toe geleid dat bestaande rechten als volgt worden vastgelegd:

Wanneer voor een veehouderij na de referentiedatum (7 december 2004 voor Habitatrichtlijngebieden, 24 maart 2000 voor Vogelrichtlijngebieden) een situatie is vergund of gemeld waarin de ammoniakemissie lager is dan in de situatie op de referentiedatum, wordt uitgegaan van de situatie met de laagste ammoniakemissie. In alle andere gevallen wordt uitgegaan van de laatst vergunde of gemelde situatie op de referentiedatum.

Voor de inrichting zijn de onderstaande vergunningen verleend:

**Tabel 1 Vergunningenhistorie**

| Vergunning/melding                    | Datum           | Emissie (kg) |
|---------------------------------------|-----------------|--------------|
| Hinderwetvergunning                   | 24 oktober 1989 | 410,8        |
| Melding Besluit landbouw milieubeheer | 22 april 2008   | 786,6        |

Op grond hiervan stellen wij vast dat ten tijde van de plaatsing als Habitatrichtlijngebied op de lijst van gebieden van communautair belang danwel de aanwijzing in het kader van de Vogelrichtlijn nationale toestemming was verleend.

Voor het bedrijf is geen situatie vergund of gemeld waarin de ammoniakemissie lager is dan in de situatie op de referentiedatum.

In tabel 2 is de vergunde en de aangevraagde veebezetting weergegeven. In tabel 3 is de depositie van de vergunde en de aangevraagde situatie weergegeven.

**Tabel 2 Veebezetting**

| Vergunde veebezetting op 24 maart 2000 en 7 december 2004 |          |        |
|---|----------|--------|
| Diersoort   | Rav-code | Aantal |
| Melk- en kalfkoeien ouder dan 2 jaar                      | A1.100   | 16     |
| Vrouwelijk jongvee tot 2 jaar                             | A3.100   | 12     |
| Vleesvarkens  | D3.100   | 50     |

| Aangevraagde veebezetting            |          |        |
|--------------------------------------|----------|--------|
| Diersoort                            | Rav-code | Aantal |
| Melk- en kalfkoeien ouder dan 2 jaar | A1.100   | 34     |
| Vrouwelijk jongvee tot 2 jaar        | A3.100   | 13     |

**Tabel 3 NH<sub>3</sub>-depositie van het bedrijf in mol/ha/jr**

| Habitatype                          | Depositie                               |             |         |
|-------------------------------------|---|-------------|---------|
|                                     | Vergund op<br>24-3-2000 en<br>7-12-2004 | Aangevraagd | Vershil |
| <b>Veluwe</b>                       |   |             |         |
| H2330 Zandverstuivingen             | 0,1                                     | 0,1         | -       |
| H4030 Droge heiden                  | 0,1                                     | 0,1         | -       |
| H2310 Stuifzandheiden met struikhei | 0,1                                     | 0,1         | -       |
| H9120 Beuken-eikenbossen met hulst  | 0,1                                     | 0,1         | -       |
| <b>Binnenveld</b>                   |   |             |         |
| H7140_A Trilvenen                   | 0,1                                     | 0,1         | -       |
| H7140_B Veenmosrietland             | 0,1                                     | 0,1         | -       |

Uit tabel 3 blijkt dat in de aangevraagde situatie ten opzichte van de vergunde situatie op 24 maart 2000 en 7 december 2004 sprake is van een gelijkblijvende stikstofdepositie op de stikstofgevoelige habitattypen. Nu de aangevraagde depositie in vergelijking tot de vergunde depositie ten tijde van de aanwijzing van de Natura 2000-gebieden niet toeneemt, achten wij significant negatieve effecten uitgesloten.

Aangezien voor dit bedrijf niet eerder een vergunning of een vvgb op grond van de Nbw 1998 is verleend, is verlening van de vergunning mogelijk voor zover vereisten op economisch, sociaal en cultureel gebied, alsmede regionale en lokale belangen zich hier niet tegen verzetten. Niet is gebleken dat deze belangen vergunningverlening in de weg staan.

### Conclusie

Uit de bij de aanvraag behorende stukken blijkt dat dit bedrijf vóór de plaatsing als Habitatrictlijngebied op de lijst van communautair belang dan wel de aanwijzing in het kader van de Vogelrichtlijn beschikte over een nationale toestemming. De aangevraagde depositie overschrijdt de depositie van deze nationale toestemming niet. Gelet hierop is voor de aangevraagde activiteit geen passende beoordeling vereist. Nu tevens de belangen zoals vermeld in artikel 19 e sub c Nbw 1998 niet aan de orde zijn, kan de vergunning worden verleend.

Namens Gedeputeerde Staten van Gelderland,

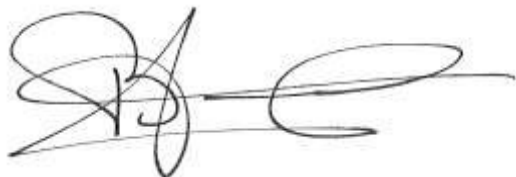

Mr. H. Boerdam  
teammanager Vergunningverlening

### Beroep

Belanghebbenden kunnen binnen zes weken na de dag waarop het besluit ter inzage is gelegd hiertegen beroep instellen bij de Afdeling bestuursrechtspraak van de Raad van State (Postbus 20019, 2500 EA 's-Gravenhage).

Zij die partij zijn in de hoofdzaak kunnen bij de voorzitter van de Afdeling bestuursrechtspraak een verzoek indienen om een voorlopige voorziening te treffen.  
Voor het behandelen van het beroepschrift en voor het behandelen van een verzoek om een voorlopige voorziening wordt griffierecht geheven. Over de hoogte en de wijze van betaling van het griffierecht kunt u informatie verkrijgen bij de Raad van State, telefoonnummer (070) 426 44 26.

Bijlagen

- Bijlage 1: Instandhoudingsdoelstellingen

- Bijlage 2: AAgro-Stacksberekening vergunde situatie 24 maart 2000 en 7 december 2004
- Bijlage 3: AAgro-Stacksberekening aangevraagde situatie

**BIJLAGE 1: Instandhoudingsdoelstellingen van het (de) voor deze aanvraag relevante Natura 2000-gebied(en)**

***Veluwe (Habitatrichtlijn en Vogelrichtlijn)***

**Aanwijzing en aanmelding**

Het gebied Veluwe is op 11 juni 2014 definitief aangewezen als Habitatrichtlijngebied. De aanwijzing als Beschermde natuurmonument van de Leemputten bij Staverden en het mosterdveen is hiermee van rechtswege komen te vervallen.

De Veluwe is op 24 maart 2000 aangewezen als Vogelrichtlijngebied. In 2003 is de Veluwe aangemeld als Habitatrichtlijngebied bij de Europese Commissie. Op 7 december 2004 heeft de Europese Commissie de communautaire lijst vastgesteld op basis waarvan Nederland het gebied moet aanwijzen.

In onderstaande tabel staan de voor NH<sub>3</sub> gevoelige instandhoudingsdoelstellingen voor het Natura 2000-gebied Veluwe.

**Tabel 1 Instandhoudingsdoelstellingen (Bron: Aanwijzingsbesluit Veluwe)**  
(= behoudsdoelstelling; > ontwikkelingsdoelstelling)

| <b><i>Habitattypen</i></b>                            | <b><i>Doelstelling verspreiding</i></b> | <b><i>Doelstelling oppervlakte</i></b> | <b><i>Doelstelling kwaliteit</i></b> |
|---|---|--|--------------------------------------|
| H2310 Stuifzandheiden met struikhei                   | =                                       | >                                      | >                                    |
| H2320 Binnenlandse kraaiheibegroeiingen               | =                                       | =                                      | =                                    |
| H2330 Zandverstuivingen                               | =                                       | >                                      | >                                    |
| H3130 Zwakgebufferde vennen                           | =                                       | =                                      | =                                    |
| H3160 Zure vennen                                     | =                                       | =                                      | >                                    |
| H4010A Vochtige heiden op zandgronden                 | =                                       | >                                      | >                                    |
| H4030 Droge heiden                                    | =                                       | >                                      | >                                    |
| H5130 Jeneverbesstruwelen                             | =                                       | =                                      | >                                    |
| H6230 Heischrale graslanden <sup>1</sup>              | =                                       | >                                      | >                                    |
| H6410 Blauwgraslanden                                 | =                                       | >                                      | >                                    |
| H7110B Actief hoogveen <sup>1</sup>                   | =                                       | >                                      | >                                    |
| H7140 Overgangs- en trilvenen                         |   | =                                      | =                                    |
| H7150 Pioniervegetaties met snavelbiezen              |   | >                                      | >                                    |
| H7230 Kalkmoerassen                                   |   | =                                      | =                                    |
| H9120 Beuken-eikenbossen met hulst                    |   | >                                      | >                                    |
| H9190 Oude eikenbossen                                |   | >                                      | >                                    |
| H91E0C Beekbegeleidende alluviale bossen <sup>1</sup> |   | =                                      | >                                    |

<sup>1</sup>Prioritair habitatype

***Binnenveld (Habitatrichtlijn)***

**Aanwijzing en aanmelding**

Op 20 mei 2003 is het Binnenveld aangemeld als Habitatrichtlijngebied bij de Europese Commissie. Op 7 december 2004 heeft de Europese Commissie de communautaire lijst vastgesteld op basis waarvan Nederland het gebied moet aanwijzen.

Het gebied is op 29 april 2014 aangewezen. De aanwijzing als staatsnatuurmonument is hiermee van rechtswege komen te vervallen.

In onderstaande tabel staan de voor NH<sub>3</sub> gevoelige instandhoudingsdoelstellingen voor het Natura 2000-gebied Binnenveld.

**Tabel 1 Instandhoudingsdoelen (Bron: aanwijzingsbesluit Binnenveld)**  
(= behouddoelstelling; > ontwikkelingsdoelstelling)

| <b>Habitattypen</b>                   | <i>Doelstelling oppervlakte</i> | <i>Doelstelling kwaliteit</i> |
|---------------------------------------|---------------------------------|-------------------------------|
| H6410 Blauwgraslanden                 | >                               | =                             |
| H7140A Trilvenen                      | >                               | >                             |
| H1393 Geel schorpioenmos <sup>1</sup> | =                               | =                             |

<sup>1</sup> Maakt onderdeel uit van het habitatype Trilvenen.



**BIJLAGE 2: AAgro-Stacksberekening vergunde situatie 24 maart 2000 en 7 december 2004**

Naam van de berekening: Methorst Renswoude vergund  
Gemaakt op: 20-02-2016 13:23:10  
Zwaartepunt X: 166,800 Y: 453,100  
Cluster naam: Methorst Renswoude  
Berekende ruwheid: 0,28 m

**Emissie Punten:**

| Volgnr. | BronID      | X-coord. | Y-coord. | Hoogte | Gem.geb. hoogte | Diam. | Uittr. snelheid | Emissie |
|---------|-------------|----------|----------|--------|-----------------|-------|-----------------|---------|
| 1       | Varkensstal | 166 838  | 453 158  | 1,5    | 1,5             | 0,5   | 0,40            | 150     |
| 2       | Rundveestal | 166 831  | 453 122  | 0,0    | 0,0             | 0,5   | 4,00            | 261     |

**Gevoelige locaties:**

| Volgnummer | Naam      | X coördinaat | Y coördinaat | Depositie |
|------------|-----------|--------------|--------------|-----------|
| 1          | V H2330   | 173 613      | 456 872      | 0,10      |
| 2          | V H4030   | 172 625      | 455 387      | 0,13      |
| 3          | V H2310   | 175 176      | 456 593      | 0,08      |
| 4          | V H9120   | 175 031      | 451 748      | 0,06      |
| 5          | V H3160   | 177 316      | 463 861      | 0,04      |
| 6          | BV H7140A | 167 772      | 447 556      | 0,08      |
| 7          | BV H7140B | 168 020      | 447 125      | 0,07      |
| 8          | R H91F0   | 160 500      | 445 586      | 0,04      |

**Details van Emissie Punt: Varkensstal (2410)**

| Volgnr. | Code   | Type         | Aantal | Emissie | Totaal |
|---------|--------|--------------|--------|---------|--------|
| 1       | D3.100 | Vleesvarkens | 50     | 3       | 150    |

**Details van Emissie Punt: Rundveestal (2411)**

| Volgnr. | Code   | Type       | Aantal | Emissie | Totaal |
|---------|--------|------------|--------|---------|--------|
| 1       | A1.100 | Melkkoeien | 16     | 13      | 208    |
| 2       | A3.100 | Jongvee    | 12     | 4.4     | 52.8   |

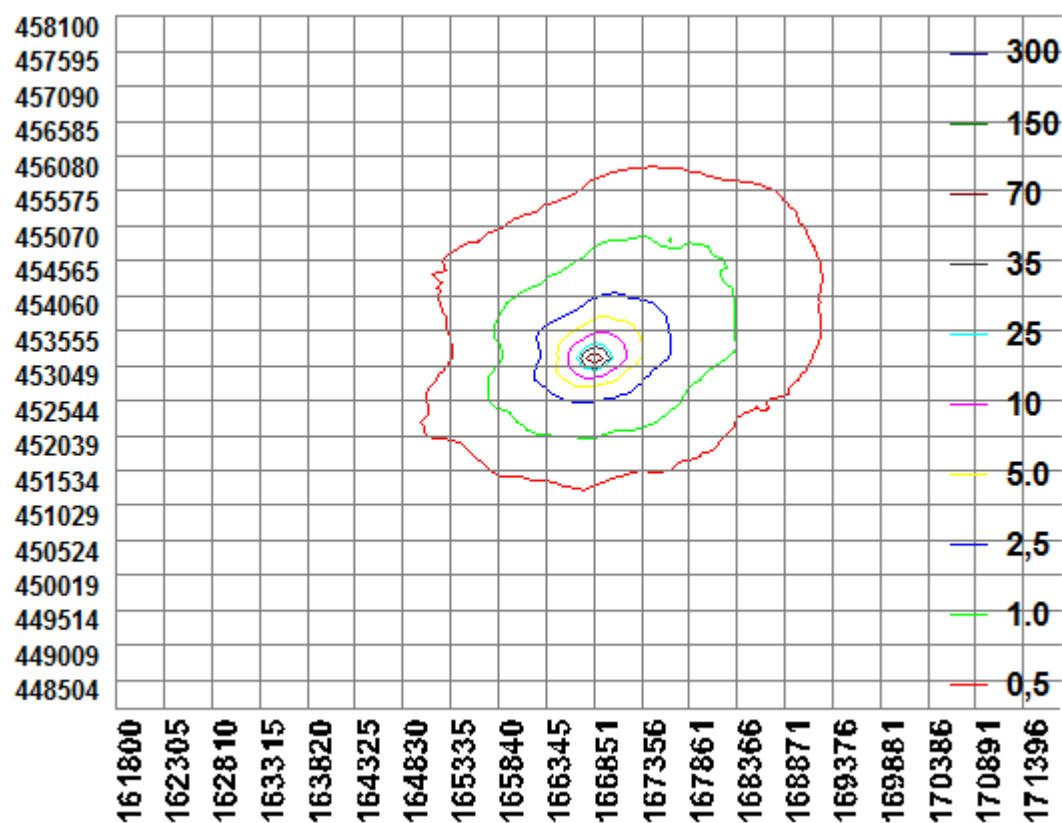

**BIJLAGE 3: AAgro-Stacksberekening aangevraagde situatie**

Naam van de berekening: Methorst renswoude Aanvraag  
Gemaakt op: 20-02-2016 13:29:42  
Zwaartepunt X: 166,800 Y: 453,100  
Cluster naam: Methorst Renswoude  
Berekende ruwheid: 0,28 m

**Emissie Punten:**

| Volgnr. | BronID      | X-coord. | Y-coord. | Hoogte | Gem.geb. hoogte | Diam. | Uittr. snelheid | Emissie |
|---------|-------------|----------|----------|--------|-----------------|-------|-----------------|---------|
| 1       | Varkensstal | 166 838  | 453 158  | 1,5    | 1,5             | 0,5   | 0,40            | 0       |
| 2       | Rundveestal | 166 831  | 453 122  | 0,0    | 0,0             | 0,5   | 4,00            | 499     |

**Gevoelige locaties:**

| Volgnummer | Naam      | X coördinaat | Y coördinaat | Depositie |
|------------|-----------|--------------|--------------|-----------|
| 1          | V H2330   | 173 613      | 456 872      | 0,12      |
| 2          | V H4030   | 172 625      | 455 387      | 0,14      |
| 3          | V H2310   | 175 176      | 456 593      | 0,09      |
| 4          | V H9120   | 175 031      | 451 748      | 0,07      |
| 5          | V H3160   | 177 316      | 463 861      | 0,05      |
| 6          | BV H7140A | 167 772      | 447 556      | 0,10      |
| 7          | BV H7140B | 168 020      | 447 125      | 0,09      |
| 8          | R H91F0   | 160 500      | 445 586      | 0,05      |

**Details van Emissie Punt: Varkensstal (2410)**

| Volgnr. | Code   | Type         | Aantal | Emissie | Totaal |
|---------|--------|--------------|--------|---------|--------|
| 1       | D3.100 | Vleesvarkens | 0      | 3       | 0      |

**Details van Emissie Punt: Rundveestal (2411)**

| Volgnr. | Code   | Type       | Aantal | Emissie | Totaal |
|---------|--------|------------|--------|---------|--------|
| 1       | A1.100 | Melkkoeien | 34     | 13      | 442    |
| 2       | A3.100 | Jongvee    | 13     | 4.4     | 57.2   |

