



2^e ONTWERPBESLUIT NATUURBESCHERMINGSWET 1998 VAN GEDEPUTEERDE STATEN
VAN GELDERLAND

Artikel 19d, 19e en 19kd lid 1 onder b

Datum : 14 juni 2016
Onderwerp : Natuurbeschermingswet 1998 - 2015-009217 - gemeente Barneveld
Activiteit : het uitbreiden van een paardenhouderij aan Meeuwenveenseweg 5, 3781
NT Voorthuizen
Verlenen/weigeren : verlenen vergunning

Aanvrager : D. Jacobs
Zaaknummer : 2015-009217

Beslissing van GEDEPUTEERDE STATEN VAN GELDERLAND op het verzoek van D. Jacobs, Meeuwenveenseweg 5 te Voorthuizen, hierna te noemen aanvrager, van 29 juni 2015 om een vergunning in het kader van de Natuurbeschermingswet 1998, hierna de Nbw 1998.

Aanvraag en procesverloop

De aanvraag voorziet in het uitbreiden van een paardenhouderij. De inrichting is gelegen op ongeveer 340 meter van het Natura 2000-gebied Veluwe.

Voor de beoordeling van de aanvraag is het aanvraagformulier Nbw 1998 agrarische bedrijven inclusief bijlagen, d.d. 25 juni 2015, gebruikt.

De ontwerpvergunning heeft in de periode van 11 augustus tot 22 september 2015 ter visie gelegen. Op 12 augustus 2015 is een zienswijze ingediend waarin de aanvraag wordt aangepast. Dit heeft geleid tot een nieuwe beoordeling en derhalve een 2^e ontwerp besluit.

Op deze vergunningaanvraag is afdeling 3.4 van de Algemene wet bestuursrecht van toepassing verklaard.

Besluit

Gedeputeerde Staten van Gelderland;

Gelet op de artikelen 10a, 16, 19d, 19e en 19kd lid 1 onder b van de Nbw 1998;

HEBBEN BESLOTEN

D. Jacobs een vergunning conform de beschrijving in de aanvraag te **verlenen** onder het volgende voorschrift:

- 1 Deze vergunning dient op het bedrijf aanwezig te zijn.
- 2 De start en de oplevering van de bouwwerkzaamheden moeten een week van te voren worden gemeld bij post@gelderland.nl, onder vermelding van de naam van het betrokken Natura 2000-gebied, de naam van de locatie en het zaaknummer van de vergunning.

Beoordeling van de aanvraag

De aanvraag betreft een paardenhouderij waarbij het aantal gehouden paarden wordt uitgebreid. Ten bate van deze uitbreiding worden drie nieuwe stallen gerealiseerd

De mogelijk schadelijke effecten op de instandhoudingsdoelstellingen worden uitsluitend veroorzaakt door stikstofdepositie. Voor dit bedrijf is niet eerder een vergunning danwel een verklaring van geen bedenkingen (hierna vvgb) op grond van de Nbw 1998 verleend.

Mogelijke effecten kunnen optreden op het Natura 2000-gebied Veluwe. De instandhoudingsdoelstellingen van het voor deze aanvraag relevante Natura 2000-gebied zijn vermeld in bijlage 1.

Toetsing Depositie

Binnen de Natura 2000-gebieden zijn verschillende habitattypen aanwezig. Deze hebben een kritische depositiewaarde. Als de ammoniakdepositie boven deze waarde uitkomt, kunnen er soorten verdwijnen die kenmerkend zijn voor deze habitattypen.

Nu sprake is van een wijziging van de bestaande activiteit kan, ondanks de te treffen maatregelen, een depositietoename op de stikstofgevoelige habitattypen per saldo niet op voorhand worden uitgesloten.

De uitspraak van de Afdeling Bestuursrechtspraak van de Raad van State van 13 november 2013 (uitspraak 201211640/1/R2) heeft er toe geleid dat bestaande rechten als volgt worden vastgelegd:

Wanneer voor een veehouderij na de referentiedatum (7 december 2004 voor Habitatrichtlijngebieden, 24 maart 2000 voor Vogelrichtlijngebieden) een situatie is vergund of gemeld waarin de ammoniakemissie lager is dan in de situatie op de referentiedatum, wordt uitgegaan van de situatie met de laagste ammoniakemissie. In alle andere gevallen wordt uitgegaan van de laatst vergunde of gemelde situatie op de referentiedatum.

Voor de inrichting zijn de onderstaande vergunningen verleend:

Tabel 1 Vergunningenhistorie aanvrager

Vergunning/melding	Datum	Emissie (kg)
Vergunning Wet milieubeheer	21 april 1999	34,9

Op grond hiervan stellen wij vast dat ten tijde van de plaatsing als Habitatrichtlijngebied op de lijst van communautair belang danwel de aanwijzing in het kader van de Vogelrichtlijn nationale toestemming was verleend.

Voor het bedrijf is geen situatie vergund of gemeld waarin de ammoniakemissie lager is dan in de situatie op de referentiedatum.

Uit de aanvraag blijkt dat aanvrager wenst te salderen met het bedrijf aan de Hunnenweg 55 te Voorthuizen.

Voor het saldeerbedrijf zijn de onderstaande vergunningen verleend:

Tabel 2 Vergunningenhistorie saldeerbedrijf

Vergunning/melding	Datum	Emissie (kg)
Vergunning Wet milieubeheer	20 januari 1999	1.072,0

Op grond hiervan stellen wij vast dat ten tijde van de plaatsing als Habitatrichtlijngebied op de lijst van gebieden van communautair belang danwel de aanwijzing in het kader van de Vogelrichtlijn nationale toestemming was verleend.

Voor het bedrijf is geen situatie vergund of gemeld waarin de ammoniakemissie lager is dan in de situatie op de referentiedatum.

Uit de aangeleverde stukken blijkt dat 432 kg van de ammoniakemissierechten van de inrichting aan Hunnenweg 55 te Voorthuizen worden gebruikt ten behoeve van de aangevraagde saldering.

Uit de aangeleverde stukken blijkt dat op 28 juni 2015 door deze inrichting bij de gemeente Barneveld een melding Activiteitenbesluit is ingediend, voor de gedeeltelijke intrekking van de milieuvergunning d.d. 20 januari 1999, voor wat betreft het houden van 144 vleesvarkens, ten bate van de Nbw-vergunning van D. Jacobs, Meeuwenveenseweg 5 te Voorthuizen. In de brief d.d. 13 juli 2015 heeft de gemeente Barneveld de ontvangst van deze melding bevestigd en deze geaccepteerd.

Veebezetting

In tabel 3 is de vergunde veebezetting op 24 maart 2000 en de aangevraagde veebezetting van het aangevraagde bedrijf weergegeven. In tabel 4 is de vergunde veebezetting op 24 maart 2000 en de veebezetting na saldering weergegeven voor het bedrijf waarmee de aanvrager wenst te salderen.

Tabel 3 Veebezetting aanvrager Meeuwenveenseweg 5 te Voorthuizen

Vergunde veebezetting op 24 maart 2000		
Diersoort	Rav-code	Aantal
Volwassen pony's (3 jaar en ouder)	K3.100	10
Pony's in opfok (jonger dan 3 jaar)	K4.100	3

Aangevraagde veebezetting		
Diersoort	Rav-code	Aantal
Volwassen paarden (3 jaar en ouder)	K1.100	62
Volwassen pony's (3 jaar en ouder)	K3.100	25

Tabel 4 Veebezetting van het bedrijf dat N-rechten overdraagt: Hunnenweg 55 te Voorthuizen

Vergunde veebezetting op 24 maart 2000		
Diersoort	Rav-code	Aantal
Vleesvarkens	D3.100	144
Vleeskuikens	E5.100	8.000

Veebezetting na saldering		
Diersoort	Rav-code	Aantal
Vleeskuikens	E5.100	8.000

Depositie

Voor de dichtstbijzijnde habitattypen, die voor deze aanvraag relevant zijn, is de depositie in de verschillende situaties weergegeven in tabel 5. Een negatieve waarde in de kolom verschil houdt in dat er sprake is van een afname van de depositie op het betreffende habitatype.

Tabel 5 NH₃-depositie van de bedrijven in mol/ha/jr.

Habitatype	Depositie (berekening incl. saldering)		
	24 maart 2000 Incl. saldering	Aanvraag	Vershil
Veluwe:			
H4030: Droge heiden	11,5	11,5	0,0
H9120: Beuken-eikenbossen met hulst	2,3	2,2	-0,1
H2310: Stuifzandheiden met struikhei	1,3	1,3	0,0

Uit tabel 5 blijkt dat de aanvraag niet tot gevolg heeft dat de stikstofdepositie op de aanwezig stikstofgevoelige habitattypen toeneemt.

Vanwege de directe samenhang tussen de bedrijven, is de vermindering van de veebezetting van het bedrijf gelegen aan Hunnenweg 55 te Voorthuizen te beschouwen als een mitigerende maatregel op grond waarvan is verzekerd dat de stikstofdepositie per saldo niet zal toenemen.

Conclusie

Op grond van het vorenstaande hebben wij gezien de passende beoordeling en de getroffen mitigerende maatregelen de zekerheid verkregen dat het project geen significant negatieve effecten heeft op de instandhoudingsdoelen van de betrokken Natura 2000-gebieden. In dit besluit hebben we getoetst op de Natura 2000 gebieden waarop het grootste projecteffect is. Hiermee zijn effecten op gebieden buiten onze provincie, waar het projecteffect lager is uitgesloten. Nu tevens de belangen zoals vermeld in artikel 19 e sub c Nbw 1998 niet aan de orde zijn, kan de vergunning worden verleend.

Zienswijzen

Gedurende de periode van terinzagelegging kunnen belanghebbenden schriftelijk of mondeling zienswijzen over het ontwerpbesluit naar voren brengen. Ingediende zienswijzen worden met het uiteindelijke besluit en de bijbehorende stukken ter inzage gelegd.

Schriftelijke zienswijzen kunnen worden gericht aan Gedeputeerde Staten van Gelderland, Postbus 9090, 6800 GX Arnhem, of aan post@gelderland.nl, onder vermelding van het zaaknummer dat op de eerste bladzijde van het ontwerpbesluit staat vermeld. Voor een mondelinge zienswijze of toelichting over het ontwerpbesluit kan contact worden opgenomen met het Provincieloket (telefoonnummer (026) 359 99 99).

Wij maken u erop attent dat alleen beroep tegen het uiteindelijke besluit kan worden ingediend als de indiener ook een zienswijze heeft ingebracht tegen het ontwerpbesluit en men belanghebbende is.

De periode van terinzagelegging staat vermeld op de kennisgeving welke wordt toegezonden met dit ontwerpbesluit en is in te zien via internet: www.gelderland.nl>actueel>bekendmakingen.

Arnhem, 14 juni 2016

bijlagen:

- Bijlage 1: Instandhoudingsdoelstellingen
- Bijlage 2: AAgro-Stacksberekening vergunde situatie inclusief saldering
- Bijlage 3: AAgro-Stacksberekening aangevraagde situatie inclusief saldering

BIJLAGE 1: Instandhoudingsdoelstellingen van het voor deze aanvraag relevante Natura 2000-gebied

Veluwe (Habitatrichtlijn en Vogelrichtlijn)

Aanwijzing en aanmelding

Het gebied Veluwe is op 11 juni 2014 definitief aangewezen als Habitatrichtlijngebied. De aanwijzing als Beschermde natuurmonument van de Leemputten bij Staverden en het mosterdveen is hiermee van rechtswege komen te vervallen.

De Veluwe is op 24 maart 2000 aangewezen als Vogelrichtlijngebied. In 2003 is de Veluwe aangemeld als Habitatrichtlijngebied bij de Europese Commissie. Op 7 december 2004 heeft de Europese Commissie de communautaire lijst vastgesteld op basis waarvan Nederland het gebied moet aanwijzen.

In onderstaande tabel staan de voor NH₃ gevoelige instandhoudingsdoelstellingen voor het Natura 2000-gebied Veluwe.

Tabel 1 Instandhoudingsdoelstellingen (Bron: Aanwijzingsbesluit Veluwe)
(= behoudsdoelstelling; > ontwikkelingsdoelstelling)

<i>Habitattypen</i>	<i>Doelstelling verspreiding</i>	<i>Doelstelling oppervlakte</i>	<i>Doelstelling kwaliteit</i>
H2310 Stui/zandheiden met struikhei	=	>	>
H2320 Binnenlandse kraaiheibegroeiingen	=	=	=
H2330 Zandverstuivingen	=	>	>
H3130 Zwakgebufferde vennen	=	=	=
H3160 Zure vennen	=	=	>
H4010A Vochtige heiden op zandgronden	=	>	>
H4030 Droge heiden	=	>	>
H5130 Jeneverbesstruwelen	=	=	>
H6230 Heischrale graslanden ¹	=	>	>
H6410 Blauwgraslanden	=	>	>
H7110B Actief hoogveen ¹	=	>	>
H7140 Overgangs- en trilvenen		=	=
H7150 Pioniervegetaties met snavelbiezen		>	>
H7230 Kalkmoerassen		=	=
H9120 Beuken-eikenbossen met hulst		>	>
H9190 Oude eikenbossen		>	>
H91E0C Beekbegeleidende alluviale bossen ¹		=	>

¹Prioritair habitatype

BIJLAGE 2: AAgro-Stacksberekening vergunde situatie inclusief saldering

Naam van de berekening: Aagro Jacobs vergund

Gemaakt op: 6-08-2015 14:15:03

Zwaartepunt X: 172,500 Y: 468,800

Cluster naam: D. Jacobs

Berekende ruwheid: 0,40 m

Emissie Punten:

Vol gnr.	BronID	X-coord.	Y-coord.	Hoogte	Gem.geb. hoogte	Diam.	Uittr. snelheid	Emissie
1	Stal 1	172 617	468 769	3,5	2,8	0,5	0,40	16
2	Stal 2	172 619	468 780	3,5	2,8	0,5	0,40	16
3	Stal 3	172 615	468 786	3,5	2,8	0,5	0,40	4
4	HW 55 stal 1	172 409	468 818	4,5	3,4	0,5	4,00	144
5	HW 55 stal 2	172 413	468 811	4,5	3,4	0,5	4,00	144
6	HW 55 stal 3	172 418	468 806	4,5	3,4	0,5	4,00	144
7	HW 55 pluimveestal	172 431	468 834	1,5	1,5	0,5	4,00	640

Gevoelige locaties:

Volgnummer	Naam	X coördinaat	Y coördinaat	Depositie
1	VW H4030	173 017	469 477	11,50
2	VW H9120	174 066	469 930	2,28
3	VW H2310	175 089	469 221	1,31

Details van Emissie Punt: Stal 1 (1210)

Volgnr.	Code	Type	Aantal	Emissie	Totaal
1	K3	Volwassen pony's	5	3.1	15.5

Details van Emissie Punt: Stal 2 (1211)

Volgnr.	Code	Type	Aantal	Emissie	Totaal
1	K3	Volwassen pony's	5	3.1	15.5

Details van Emissie Punt: Stal 3 (1212)

Volgnr.	Code	Type	Aantal	Emissie	Totaal
1	K4	Pony's in opfok	3	1.3	3.9

Details van Emissie Punt: HW 55 stal 1 (1213)

Volgnr.	Code	Type	Aantal	Emissie	Totaal
1	D3.100	Vleesvarkens	48	3	144

Details van Emissie Punt: HW 55 stal 2 (1214)

Volgnr.	Code	Type	Aantal	Emissie	Totaal
1	D3.100	Vleesvarkens	48	3	144

Details van Emissie Punt: HW 55 stal 3 (1215)

Volgnr.	Code	Type	Aantal	Emissie	Totaal
1	D3.100	Vleesvarkens	48	3	144

Details van Emissie Punt: HW 55 pluimveestal (1216)

Volgnr.	Code	Type	Aantal	Emissie	Totaal
1	E5.100	Vleeskuikens	8000	0.08	640

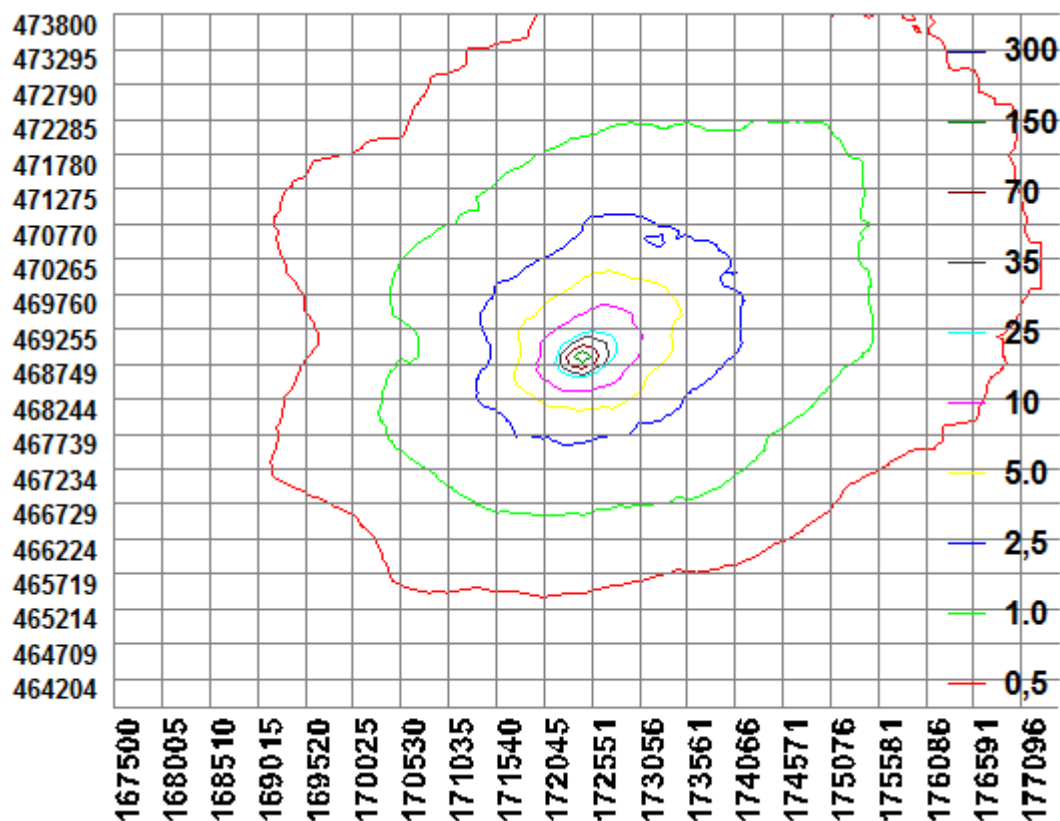

BIJLAGE 3: AAgro-Stacksberekening aangevraagde situatie

Naam van de berekening: Agro Jacobs aanvraag nieuw

Gemaakt op: 25-08-2015 11:27:51

Zwaartepunt X: 172,500 Y: 468,800

Cluster naam: D. Jacobs

Berekende ruwheid: 0,40 m

Emissie Punten:

Volgnr.	BronID	X-coord.	Y-coord.	Hoogte	Gem.geb hoogte	Diam.	Uitr. snelheid	Emissie
1	Stal 1 nieuw	172 633	468 833	5,8	5,0	0,5	0,40	200
2	Stal 2 nieuw	172 649	468 775	9,0	6,5	0,5	0,40	153
3	Stal 3 nieuw	172 641	468 773	9,0	6,5	0,5	0,40	35
4	HW 55 stal 1	172 409	468 818	4,5	3,4	0,5	4,00	0
5	HW 55 stal 2	172 413	468 811	4,5	3,4	0,5	4,00	0
6	HW 55 stal 3	172 418	468 806	4,5	3,4	0,5	4,00	0
7	HW 55 pluimveestal	172 431	468 834	1,5	1,5	0,5	4,00	640

Gevoelige locaties:

Volgnummer	Naam	X coördinaat	Y coördinaat	Depositie
1	VW H4030	173 017	469 477	11,47
2	VW H9120	174 066	469 930	2,24
3	VW H2310	175 089	469 221	1,27

Details van Emissie Punt: Stal 1 nieuw (1210)

Volgnr.	Code	Type	Aantal	Emissie	Totaal
1	K1.100	Volwassen paarden	40	5	200

Details van Emissie Punt: Stal 2 nieuw (1211)

Volgnr.	Code	Type	Aantal	Emissie	Totaal
1	K3.100	Volwassen pony's	25	3.1	77.5
2	K1.100	Volwassen paarden	15	5	75

Details van Emissie Punt: Stal 3 nieuw (1212)

Volgnr.	Code	Type	Aantal	Emissie	Totaal
1	K1.100	Volwassen paarden	7	5	35

Details van Emissie Punt: HW 55 stal 1 (1213)

Volgnr.	Code	Type	Aantal	Emissie	Totaal
---------	------	------	--------	---------	--------

Details van Emissie Punt: HW 55 stal 2 (1214)

Volgnr.	Code	Type	Aantal	Emissie	Totaal
---------	------	------	--------	---------	--------

Details van Emissie Punt: HW 55 stal 3 (1215)

Volgnr.	Code	Type	Aantal	Emissie	Totaal
---------	------	------	--------	---------	--------

Details van Emissie Punt: HW 55 pluimveestal (1216)

Volgnr.	Code	Type	Aantal	Emissie	Totaal
1	E5.100	Vleeskuikens	8000	0.08	640

