



ONTWERPBESLUIT WET NATUURBESCHERMING VAN GEDEPUTEERDE STATEN VAN  
GELDERLAND

---

Wnb hoofdstuk 2 Gebieden

**Datum besluit** : 20 augustus 2018  
**Onderwerp** : Wet natuurbescherming - gebieden – 2012-016901 - gemeente Apeldoorn  
**Activiteit** : het wijzigen van mitigerende maatregelen aanleg Veluwetransferium 't  
Leesten te Apeldoorn  
**Verlenen/weigeren** : verlenen vergunning  
**Aanvrager** : Staatsbosbeheer  
**Zaaknummer** : 2012-016901

Beslissing van GEDEPUTEERDE STATEN VAN GELDERLAND op het verzoek van Staatsbosbeheer Regio Oost, Binnensingel 3 te Deventer, hierna te noemen aanvrager, van 28 november 2016 (docnr. 02666081) om een vergunning in het kader van de Wet natuurbescherming, hierna de Wnb.

### **Aanvraag en procesverloop**

De aanvraag voorziet in wijzigingen van de mitigerende maatregelen zoals vastgesteld bij besluit 20 mei 2014 (docnr. 01888772) en gewijzigd bij besluit van 26 juni 2015 (docnr. 02147303). Vanwege de ligging van het project in de provincie Gelderland zijn wij bevoegd gezag.

Op 6 november 2017 hebben wij de aanvrager bij brief om aanvullende stukken verzocht. Hierna is op verzoek de indieningstermijn voor het aanleveren van gegevens tweemaal verlengd. De aanvullende stukken zijn op 23 februari 2018 ontvangen. Na ontvangst van de aanvullende gegevens was de aanvraag ontvankelijk.

Deze aanvraag is niet getoetst aan het soortendeel van de Wet natuurbescherming. Mogelijk is hier ook nog een ontheffing nodig van de verbodsbepalingen voor beschermde soorten uit de Wnb. Indien dit het geval is, dient de aanvrager deze ook bij de provincie aan te vragen.

Op deze vergunningaanvraag is afdeling 3.4 van de Algemene wet bestuursrecht van toepassing verklaard.

### **Besluit**

Gedeputeerde Staten van Gelderland;

**HEBBEN BESLOTEN**

gelet op artikelen 1.13, 2.7 lid 2 en 3, 2.8 lid 3 en 9 van de Wnb;

Staatsbosbeheer Regio Oost een wijziging van de vergunningen met zaaknummer 2012-016901, d.d. 20 mei 2014 en 26 juni 2015, conform de beschrijving in de aanvraag te **verlenen** onder de volgende voorschriften:

1. Uiterlijk twee weken voordat met de uitvoering van het project wordt gestart moet een planning van de werkzaamheden worden gezonden aan afdeling VVHH via e-mailadres [post@gelderland.nl](mailto:post@gelderland.nl), onder vermelding van het zaaknummer 2012-016901.
2. Mitigatie vindt plaats door:
  - a. Het opheffen van parkeerplaatsen binnen het projectgebied (zie bijlage 6 en bijlage 1 en 2 voor de nu gewijzigde situatie);
  - b. het voor gemotoriseerd verkeer afsluiten van de Harskamperweg (zie bijlage 7);
  - c. het amoveren van enkele paden nabij de Harskamperweg (zie bijlage 7);
  - d. het amoveren van enkele paden op de Hoog Buurlosche Heide (zie bijlage 7);
  - e. het aanleggen van een heidecorridor (zie bijlage 8).
3. De op te heffen parkeerplaatsen dienen volledig ontmanteld te worden waarbij aanwezige verharding wordt afgevoerd, fysieke maatregelen worden genomen om parkeren onmogelijk te maken.
4. De te amoveren paden dienen middels fysieke maatregelen ontoegankelijk te worden gemaakt.
5. Het hondenlosloopgebied wordt omrasterd (bijlage 9).
6. De mitigerende maatregelen dienen binnen 2 jaar na inwerkingtreding van dit besluit gereed te zijn.

7. Binnen twee weken na realisering van de hierboven genoemde activiteiten dient een gereedmelding te worden gedaan aan Provincie Gelderland, via emailadres [post@gelderland.nl](mailto:post@gelderland.nl), onder vermelding van het zaaknummer 2012-016901.

#### **Activiteit waarvoor vergunning wordt aangevraagd**

Voor de aanleg van Veluwetransferium 't Leesten te Apeldoorn is 20 mei 2014 vergunning verleend op grond van de toenmalige Natuurbeschermingswet 1998 (nu Wet natuurbescherming). Het transferium heeft tot doel recreatie zodanig te reguleren dat er minder effecten op de Natura 2000 waarden optreden. In dit besluit zijn mitigerende maatregelen opgenomen welke effecten op de natuurwaarden voorkomen. Deze maatregelen bestonden o.a. uit het opheffen van paden en parkeerplaatsen. Volledigheidshalve hebben we in de bijlagen (4 en 5) de oorspronkelijke situatie en het ontwerp voor het transferium opgenomen.

Bij de uitvoering is gebleken dat het opheffen van twee parkeerlocaties en het sluiten van een aantal wandelpaden op problemen stuitte. Met de provincie is afgesproken dat er naar andere oplossingen moest worden gezocht. Dit heeft geleid tot een aanvraag voor wijziging van de mitigerende maatregelen. Deze wijziging betreft:

- Het behouden van de parkeerplaatsen 4 en 5;
- het sluiten van de parkeerlocatie bij het Caitwickerzand;
- het handhaven van enkele paden;
- het sluiten van enkele andere paden.

Zie voor de ligging van de locaties bijlage 1 en 2.

#### **In de aanvraag beschreven natuurwaarden**

De natuurwaarden zijn omschreven in de passende beoordeling van Tauw september 2012. In de toelichting (d.d. 23-02-18) bij de aanvraag is op basis van deze passende beoordeling bekeken of wijzigingen in de maatregelen tot effect op de natuurwaarden kunnen leiden.

##### **Habitattypen**

In het plangebied zijn drie habitattypen aanwezig: Droge heide (H4030), Beuken-eikenbos met Hulst (H9120) en Oude eikenbossen (H9190).

##### **Broedvogels**

Voor de volgende vogelsoorten is (mogelijk) geschikt leefgebied in het plangebied aanwezig: Boomleeuwerik, Roodborsttapuit, Tapuit, Zwarte specht, Wespandief, Nachtzwaluw, IJsvogel.

#### **In de aanvraag beschreven relevante factoren**

In de aanvraag is verschil in oppervlakte verstoord gebied aangegeven als relevante factor.

#### **In de passende beoordeling beschreven significante effecten van de gevraagde activiteiten**

Verstoring van leefgebieden van vogels kan leiden tot significant negatieve effecten. Per soort is in beeld gebracht hoe de paden en de verstoringafstand zich verhouden tot het leefgebied (zie bijlage 3).

#### **In de aanvraag voorgestelde mitigerende maatregelen**

Door het opheffen van andere wandelpaden in de nabije omgeving kunnen de effecten gemitigeerd worden. Hiervoor is berekend welk oppervlakte leefgebied van soorten verstoord kan worden door recreatief gebruik als een aantal paden gehandhaafd blijft. Vervolgens is dit afgezet tegen de afname van verstoring door opheffing van andere paden. Het verschil in verstoord oppervlak leefgebied als gevolg van de voorgestelde wijzigingen is per soort bepaald. Voor alle soorten ter plekke is sprake van een afname in oppervlak verstoord leefgebied (zie bijlage 3).

#### **Cumulatieve effecten**

Er blijven na het nemen van mitigerende maatregelen geen negatieve effecten over. Cumulatie van effecten is niet aan de orde.

**Beoordeling van de overige effecten van de aanvraag op de instandhoudingsdoelstellingen**

Bij de aanvraag om (een gedeelte) van de mitigerende maatregelen te wijzigen is alleen gekeken naar de verstoring van leefgebieden van vogels. De beoordeling van overige effecten door de aanleg van Veluwetransferium 't Leesten heeft in de onderliggende vergunning uit 2014 plaatsgevonden.

Wij onderschrijven de conclusie van het ecologisch rapport. Per saldo neemt het oppervlakte verstoring van leefgebieden af. Er zijn geen aanvullende mitigerende maatregelen nodig.

**Conclusie**

Uit de beoordeling van de effecten volgt dat significant negatieve effecten zijn uitgesloten.

De vergunning kan worden verleend.

**Zienswijzen**

Gedurende de periode van terinzagelegging kunnen belanghebbenden schriftelijk of mondeling zienswijzen over het ontwerpbesluit naar voren brengen. Ingediende zienswijzen worden met het uiteindelijke besluit en de bijbehorende stukken ter inzage gelegd.

Schriftelijke zienswijzen kunnen worden gericht aan Gedeputeerde Staten van Gelderland, Postbus 9090, 6800 GX Arnhem, of aan [post@gelderland.nl](mailto:post@gelderland.nl), onder vermelding van het zaaknummer dat op de eerste bladzijde van het ontwerpbesluit staat vermeld. Voor een mondelinge zienswijze of toelichting over het ontwerpbesluit kan contact worden opgenomen met het Provincieloket (telefoonnummer (026) 359 99 99).

Wij maken u erop attent dat alleen beroep tegen het uiteindelijke besluit kan worden ingediend als de indiener ook een zienswijze heeft ingebracht tegen het ontwerpbesluit en men belanghebbende is.

De periode van terinzagelegging is te vinden onder de technische informatie van de kennisgeving. Deze kennisgeving is in te zien op de website van Overheid.nl.

**Bijlagen:**

- Bijlage 1 Voorgenomen wijzigingen in mitigerende maatregelen
- Bijlage 2 Wijziging in mitigerende maatregelen: uitvergroting Caitwickerzand
- Bijlage 3 Verschil in oppervlak verstoord leefgebied
- Bijlage 4 Detailkaart 't Leesten huidige situatie
- Bijlage 5 Detailkaart recreatief padennet 't Leesten
- Bijlage 6 Overzicht te amoveren parkeerplaatsen
- Bijlage 7 Af te sluiten Harskamperweg en nabijgelegen paden, af te sluiten paden Hoog Buurlosche Heide
- Bijlage 8 Aanleg heidecorridor
- Bijlage 9 Kaart wijziging tracé hondenlosloopgebied

**Bijlage 1 Voorgenomen wijzigingen in mitigerende maatregelen**

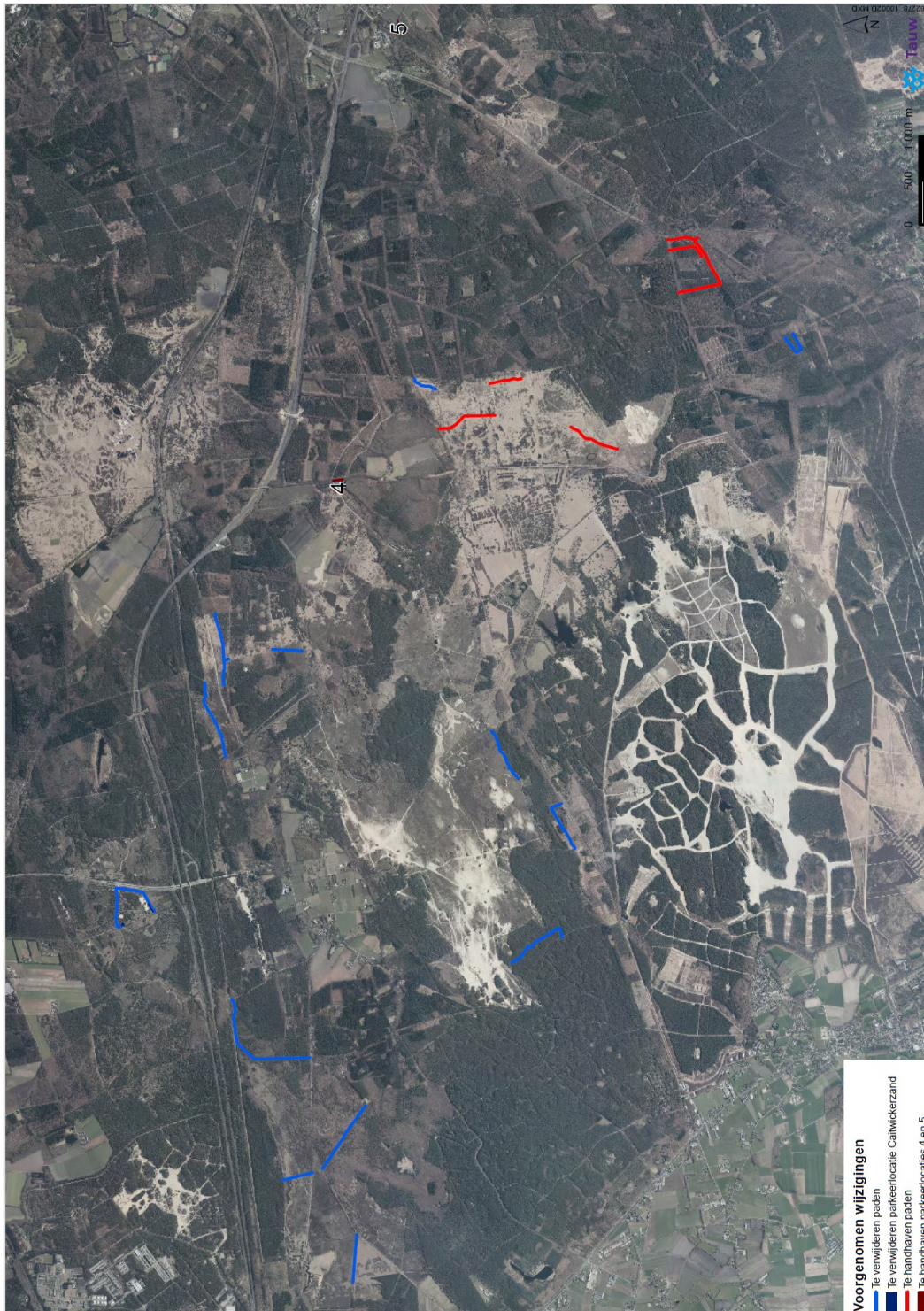



**Bijlage 2 Wijziging in mitigerende maatregelen: uitvergroting Caitwickerzand**



### **Bijlage 3 Verschil in oppervlak verstoord leefgebied**

Verschil in oppervlak verstoord leefgebied van de betreffende broedvogels. Afname verstoring betreft het areaal verstoring rond de te verwijderen paden en parkeerplaatsen (blauwe paden en parkeerplaatsen in bijlage 1), toename verstoring betreft het areaal verstoring rond de te handhaven paden en parkeerplaatsen (rode paden en parkeerplaatsen in bijlage 1).

Soort	Verstorings-afstand (m)	Afname verstoring (hectare)	Toename verstoring (hectare)	Totaal afname verstoring (hectare)
Boomleeuwerik	160	- 191	73	- 118
Nachtzwaluw	300	- 662	282	- 380
Roodborsttapuit	100	- 63	39	- 25
Tapuit	100	- 36	33	- 3
Wespendief	100	- 121	39	- 82
Zwarte specht	100	- 100	39	- 61
Draaihals	135	- 209	109	- 100

**Bijlage 4 Detailkaart 't Leesten huidige situatie**

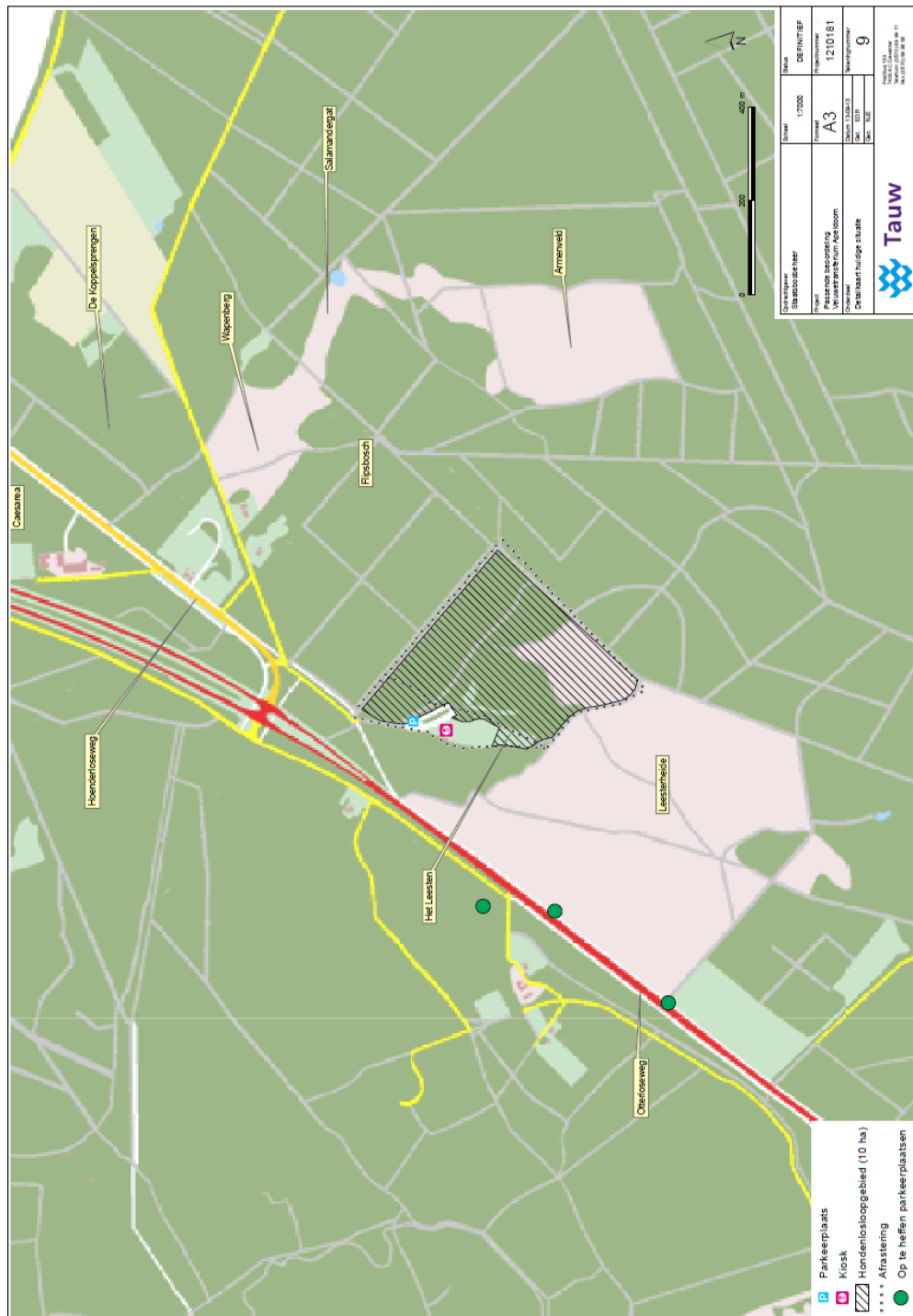



**Bijlage 5 Detailkaart recreatief padennet 't Leesten**

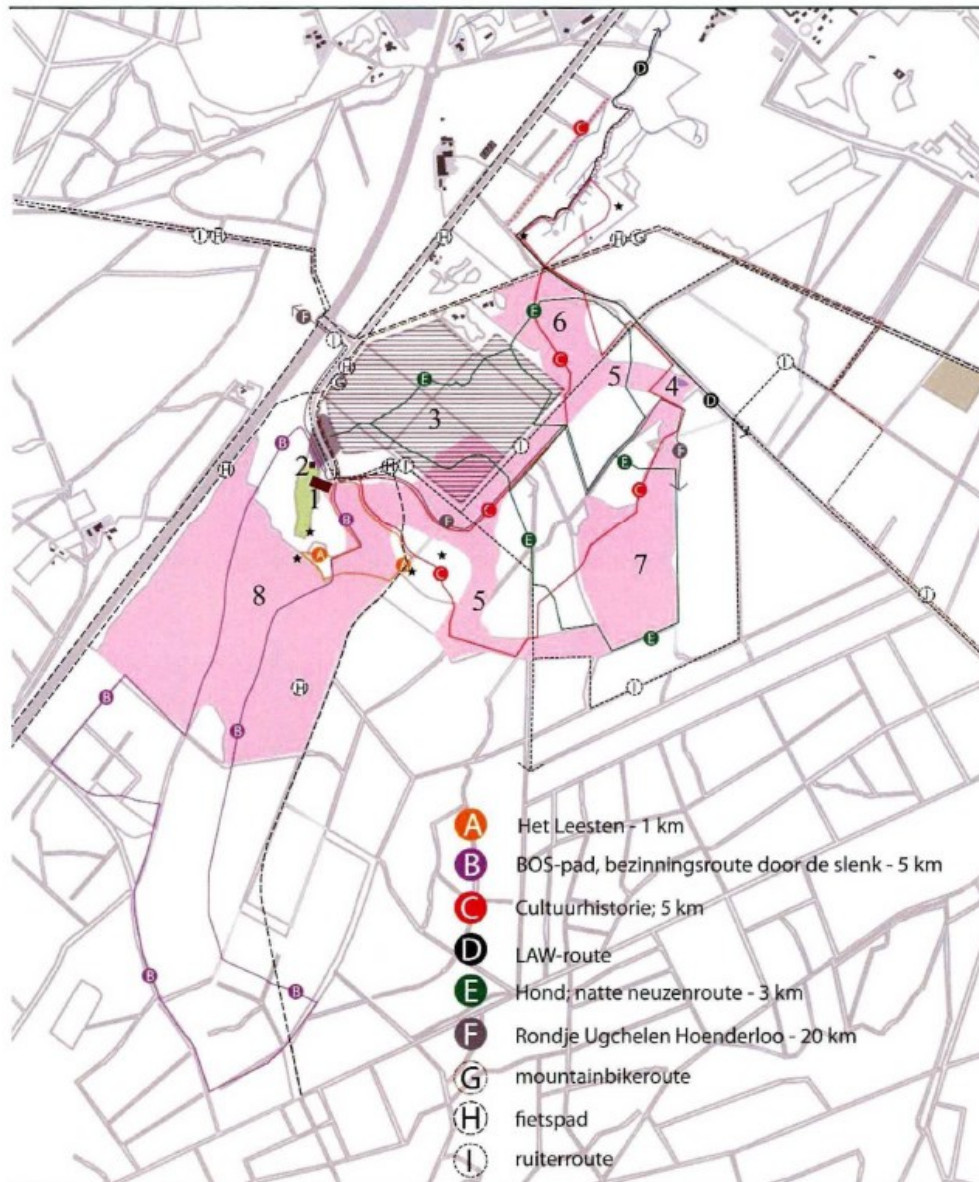

**Figuur 3.1** Ontwerp Veluwetransferium, met routes. 1. Buitencentrum, 2 kiosk, 3 hondloosloopgebied, 4. salamandergat, 5. heidecorridor, 6 Wapenberg, 7. Armenveld, 8. Leesterheide

**Bijlage 6 Overzicht te amoveren parkeerplaatsen**

**nr. 4 en 5 worden middels dit besluit behouden, zoals aangegeven op bijlage 1 en 2**

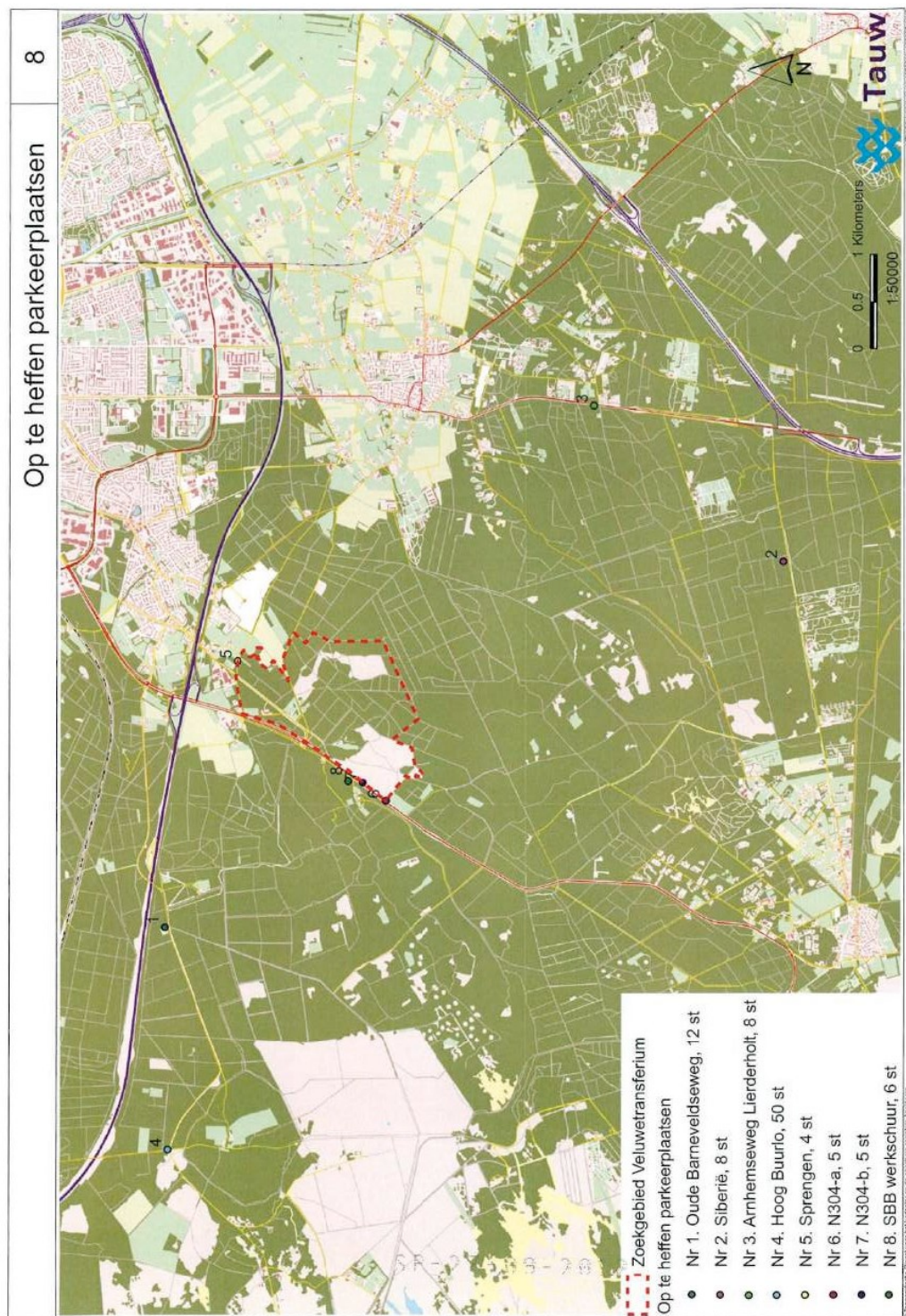



#### Bijlage 7 Af te sluiten paden

enkele paden worden middels dit besluit behouden, zoals aangegeven op bijlage 1 en 2

#### Af te sluiten Harskamperweg en nabijgelegen paden

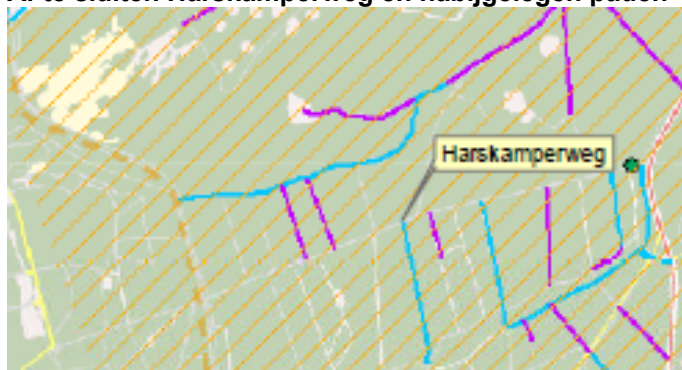

 Rustig gebied

 Op te heffen parkeerplaatsen

#### Paden en wegen

 Paden die komen te vervallen (afsluiting gepland)

 Paden zijn sinds 10 jaar afgesloten

#### Af te sluiten paden Hoog Buurlosche Heide

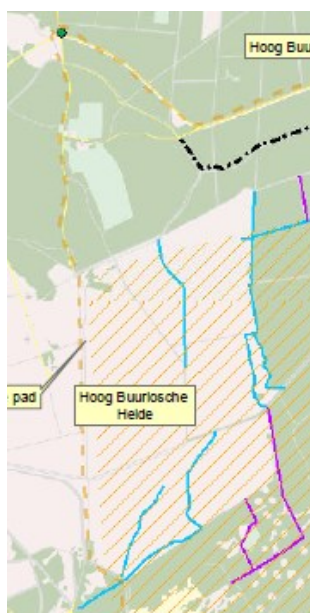

## Bijlage 8 Aanleg heidecorridor

**Detailkaart Veluwetransferium 't Leesten nieuwe situatie (op de kaart aangegeven paden worden niet gerealiseerd en vallen buiten de vergunning).**

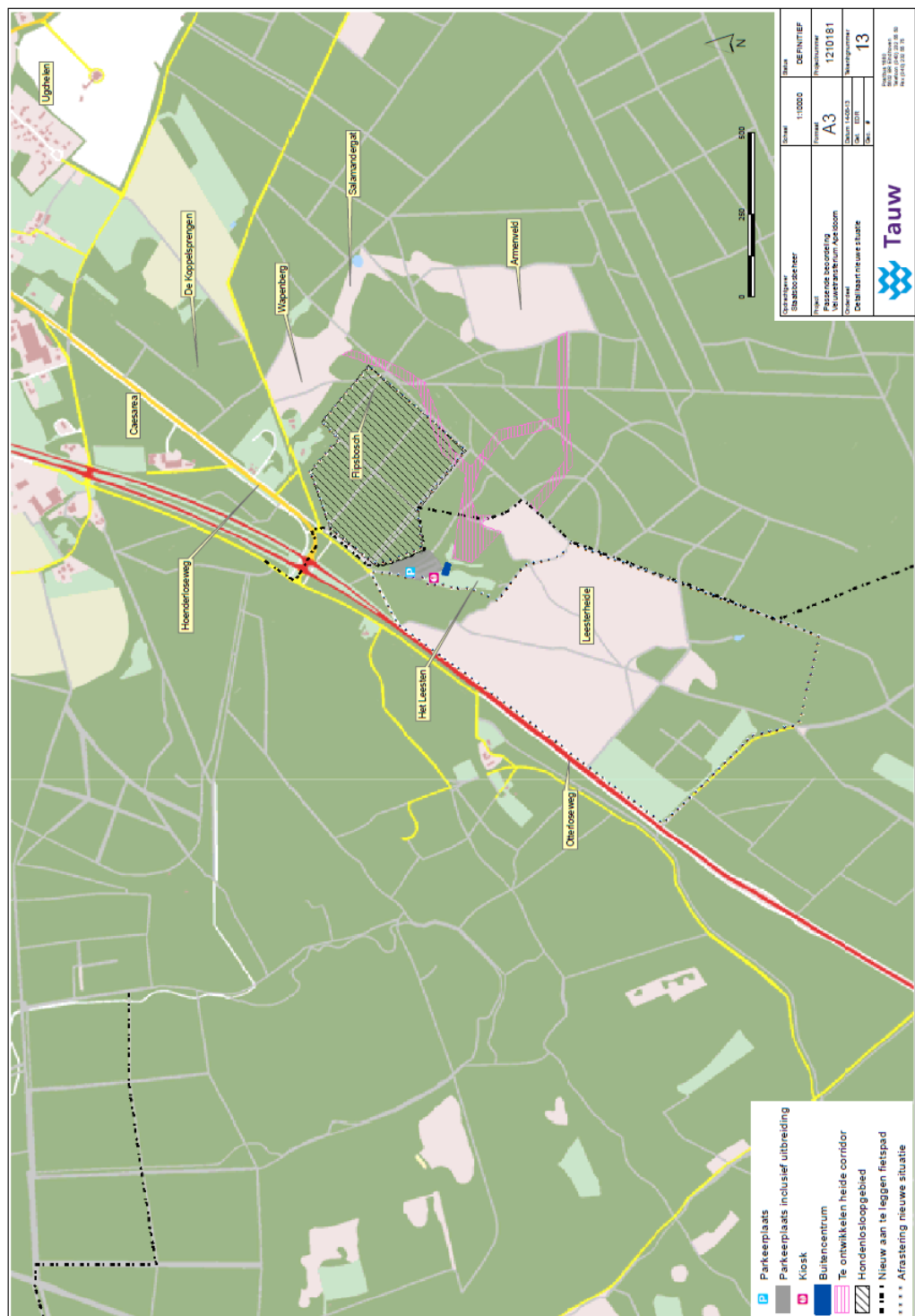



**Bijlage 9 Kaart wijziging tracé hondenlosloopgebied**

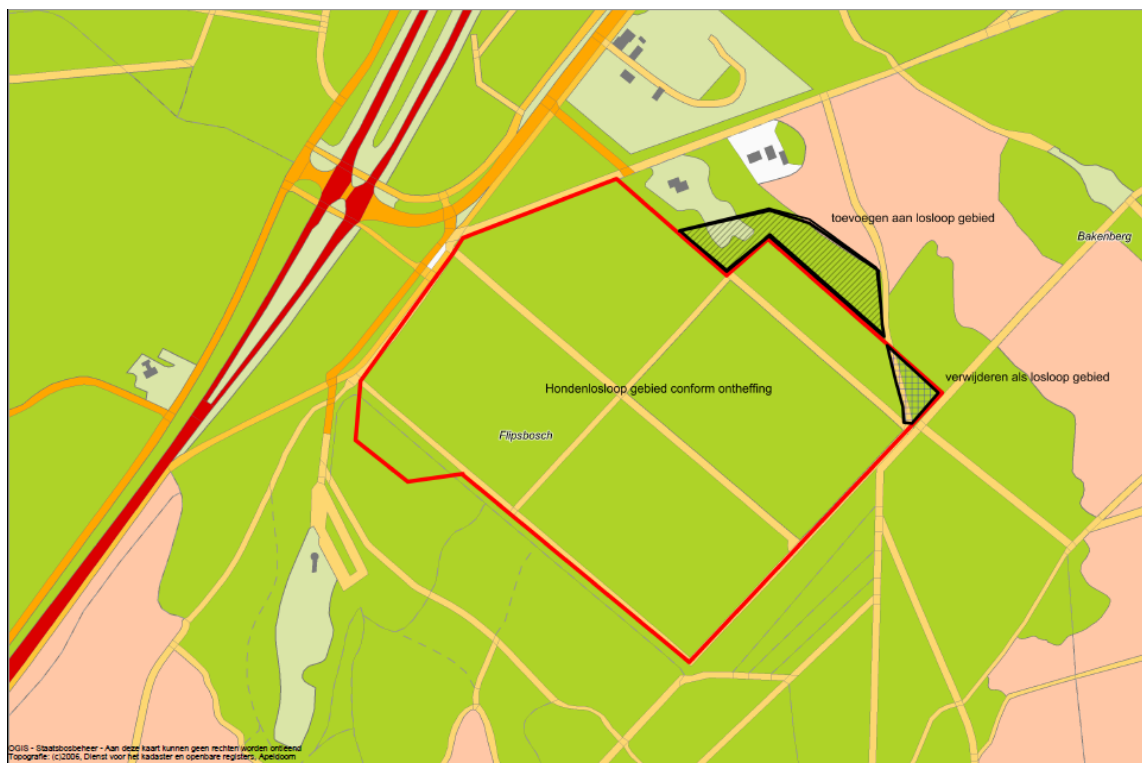

Rood = vergunde hondenlosloopgebied

Blauw en gearceerd = toe te voegen aan hondenlosloopgebied

Blauw en geruit = te verwijderen als losloopgebied