

Dwarsprofiel 54.094 +85m
f.o.v. as vak 54e
bij meterring 380.018

Dwarsprofiel 54.094 +35m
f.o.v. as vak 54e
bij meterring 329.732

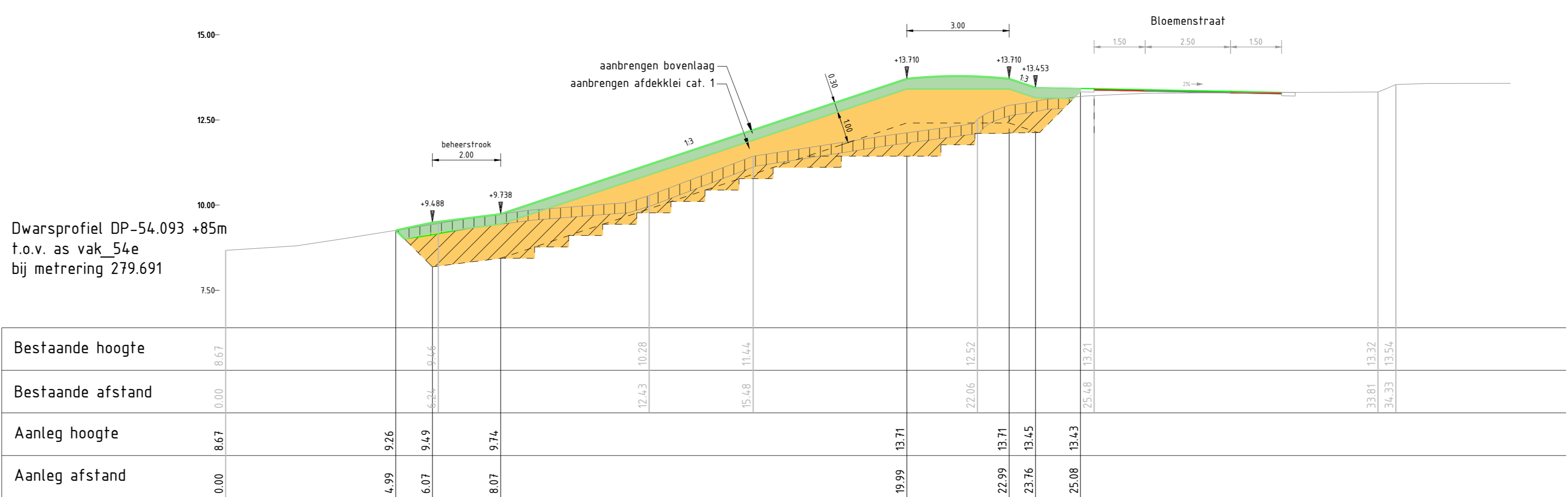
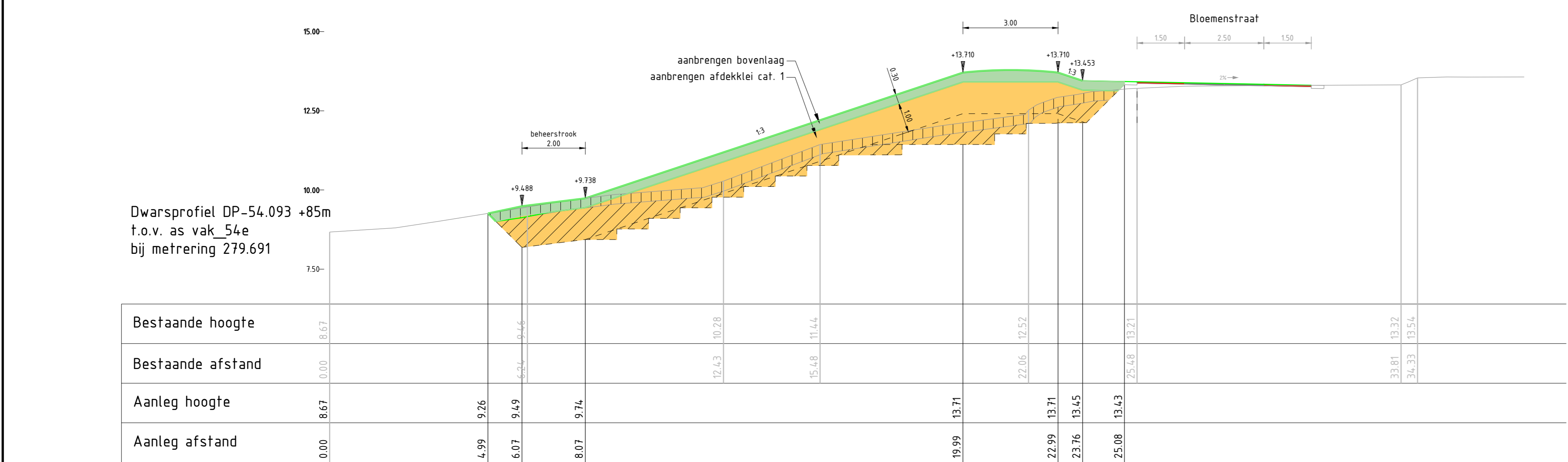

Dwarsprofiel 54.093 +85m
f.o.v. as vak 54e
bij meterring 279.691

Dwarsprofiel 54.093 +85m
f.o.v. as vak 54e
bij meterring 279.691

Verklaring

- Aanbrengen asfaltverharding kleur zwart
- Aanbrengen asfaltdelaag kleur rood
- Aanbrengen betonconstructie
- Inzaaien bermen/beheersstrook
- Inzaaien talud
- Inzaaien grasland
- Herstraten bestrating
- Aanbrengen opstuitband 100x200mm in betonspecie
- Aanbrengen RWS band 110/220x250mm in betonspecie
- Dijkvak-/ hectometerpaaltjes opnemen en herplaatsen
- Reflectorpaaltjes opnemen en herplaatsen
- Verwijderen van asfalt
- Verwijderen van betonstraatstenen
- Verwijderen van beton verharding
- Rooien bosplantsoen, hoger dan 5,00 m
- Rooien bosplantsoen/ bramen, lager dan 5,00 m
- Boom bestaand
- Aanbrengen boombescherming
- Rooien van boom met doorsnede in cm
- Rooien bomen of struiken rij
- Verwijderen systeem afrastering
- Opnemen en terug plaatsen afrastering 3 punt draden
- Plaatsen afrastering 3 punt draden
- Opnemen en terug plaatsen van poort
- Opnemen en terug plaatsen lichtmast
- Plaatsen kwelscherm
- Aanbrengen van markering
- Op hoogte aanbrengen straatkolk
- Inrit
- Wandroute paal
- Op hoogte aanbrengen putrand
- Bestaande hoogten f.o.v. N.A.P.
- Aanleg hoogten f.o.v. N.A.P.
- kadastrale grens
- Werkgrens

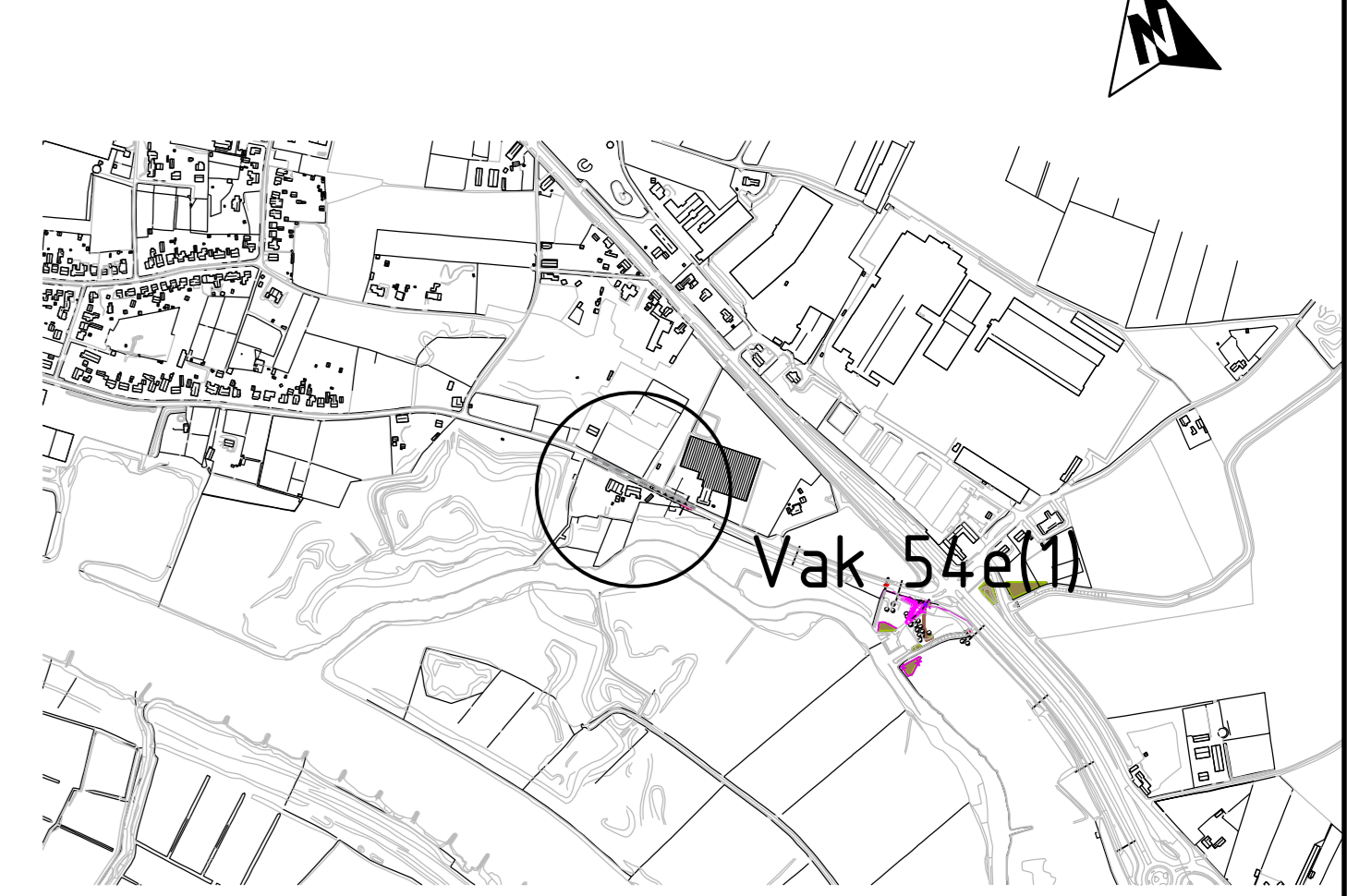

3	14-12-2018	Behorende bij bestek d.d. 14-12-2018	MLA	MS	MVG
2	10-11-2018	Definitief maken bestek	MLA	EC	MVG
1	09-05-2018	Definitief maken bestek	MLA	EC	MVG
0	06-12-2017	Definitief maken bestek	MLA	JWI	MVG

Versie Datum Omschrijving Opsteller Par Validatie Par

Dijkversterking Milsbeek Ven-Zelderheide

Onderdeel: Dijkvaknr. 54e vak 1, situatie

Opdrachtgever: Waterschap Limburg

Fase: Bestek

Bestek: WSL003-0001

Formaat: A0

Schaal: 1: 200

Projectnummer: WSL003-0001

Takeningsnummer: 2017-1948

Behorende bij doc. nr.: 2017-WSL003-B-01

Schoonheid & deuren
Postbus 14, 6040 AA Roermond

Waterschap Limburg
Postbus 200, 5200 CH 's-Hertogenbosch

089 - 3366333
info@waterschap.nl
www.kragten.nl

kragten