Bylage 01-4
UBA Bouw BV
17/8/2017
Onderdeel Aanvraag Watervergunn.

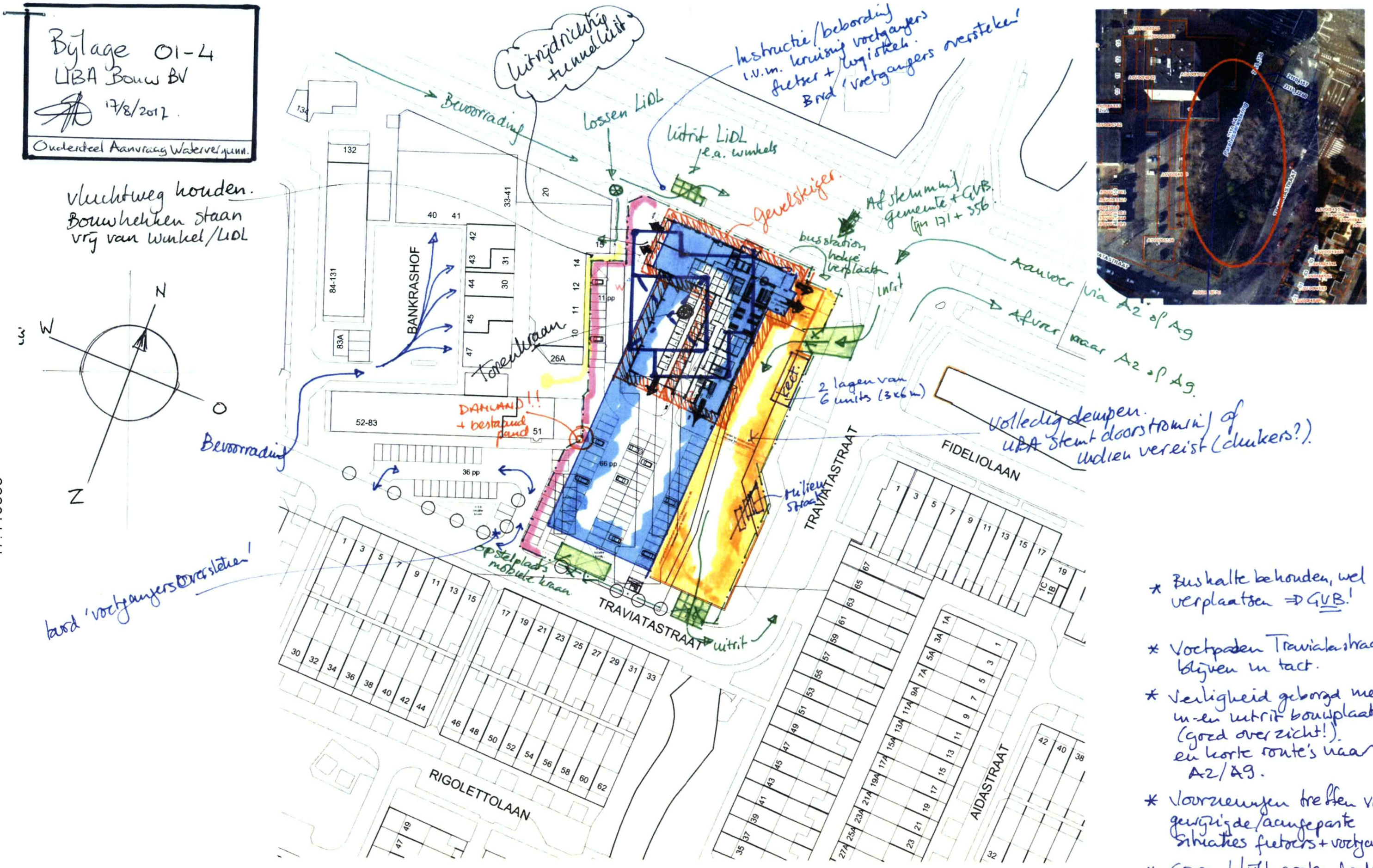

* Bushalte behouden, wel verplaatsen ⇒ GVB!
* Voetpaden Traviatastraat blijven in tact.
* Veiligheid geborgd met in- en uitrit bouwplaats (goed overzicht!). en korte route's naar A2/A9.
* Voorzieningen treffen voor gewijzigde/aangepaste situaties fietsers + voetgangers
* Groen blijft grotendeels in tact. Mogelijk enkele bomen weg?!

0139 Bankrashof Amstelveen Situatie nieuw 1:1000 06-09-2016

JUST ARCHITECTS

17.110835