

KELDER - NIEUW - 1A100



ROOKMELDER
VOLGENS NEN 2555
MECHANISCHE VENTILATIE

ER ZIJN GEEN VENTILATIEROOSTERS
AANGEGEVEN OP DE TEKENINGEN,
DIT IS AFHANKELIJK VAN DE KEUZE
VAN INSTALLATIES E. D.

TRAPGEGEVENS KELDER-BEGANEGROND
TRAPBREEDTE=1000MM
17 OPTREDES VAN 172MM
16 AANTREDES VAN 230MM

TRAPGEGEVENS BEGANEGROND-VERDIEPING
TRAPBREEDTE=1000MM
17 OPTREDES VAN 171MM
16 AANTREDES VAN 230MM

BALUSTRADES HOOGTE=MIN. 1000MM

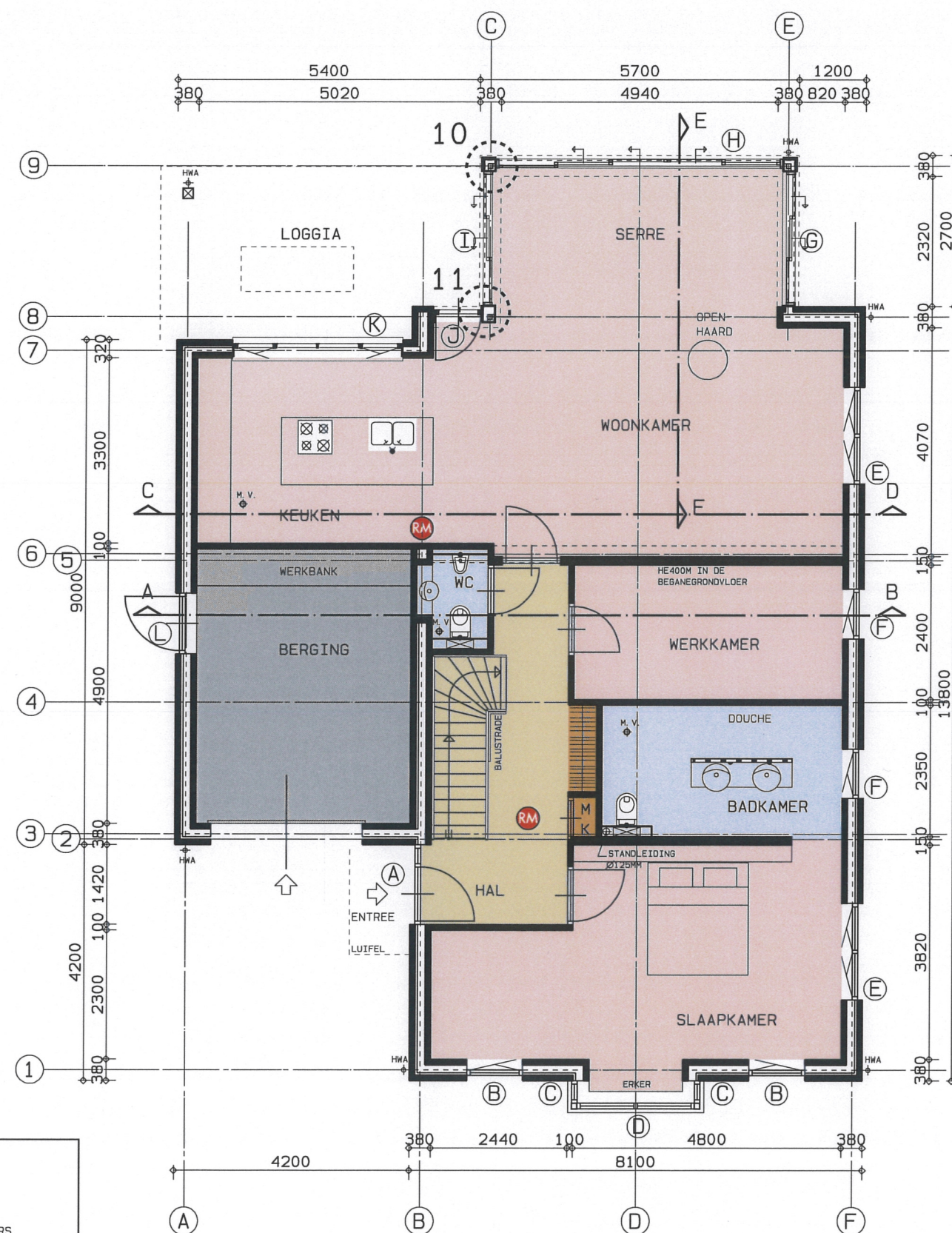

BEGANEGROND - NIEUW- 1A100

DATUM: 02-03-2017

blad :

2A

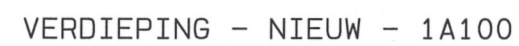

BALUSTRADES HOOGTE=MIN. 1000MM

blad :
2B



VOORGEVEL/STRAATGEVEL - 1A100



LINKER ZIJGEVEL - 1A100

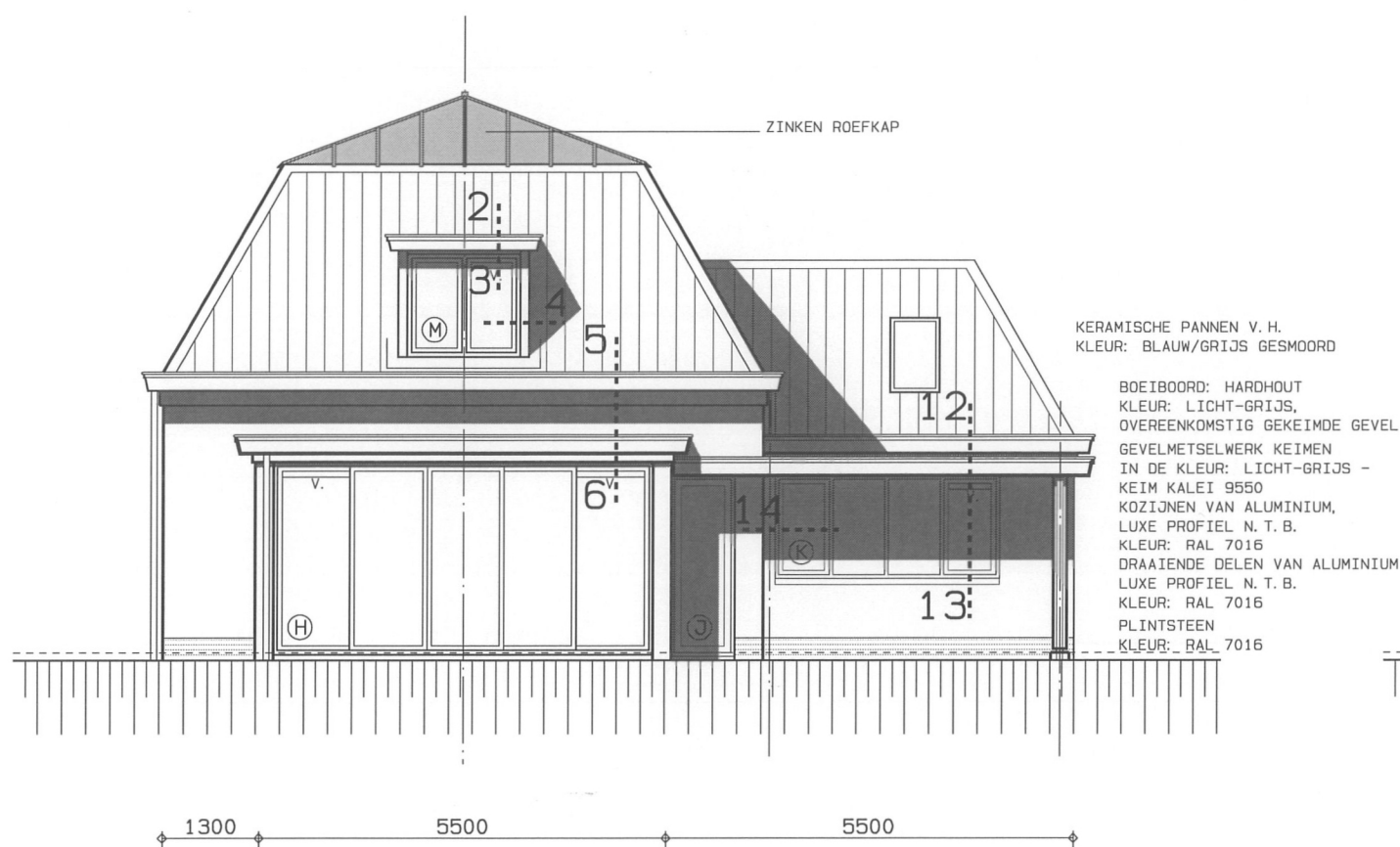

ACHTERGEVEL/VECHT-GEVEL - 1A100



RECHTER ZIJGEVEL - 1A100

DATUM: 02-03-2017

blad :
2D

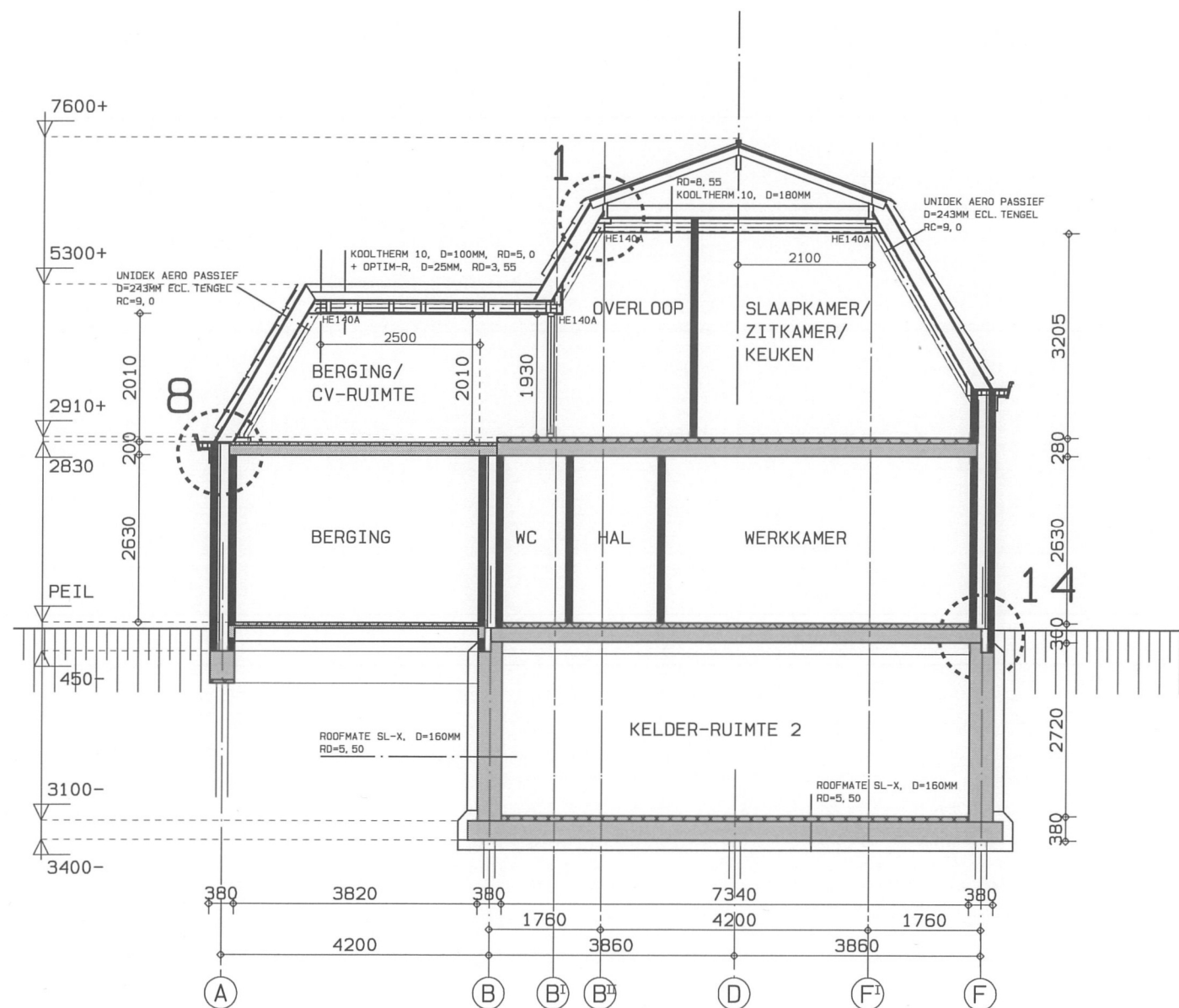

DOORSNEDE A-B - 1A100

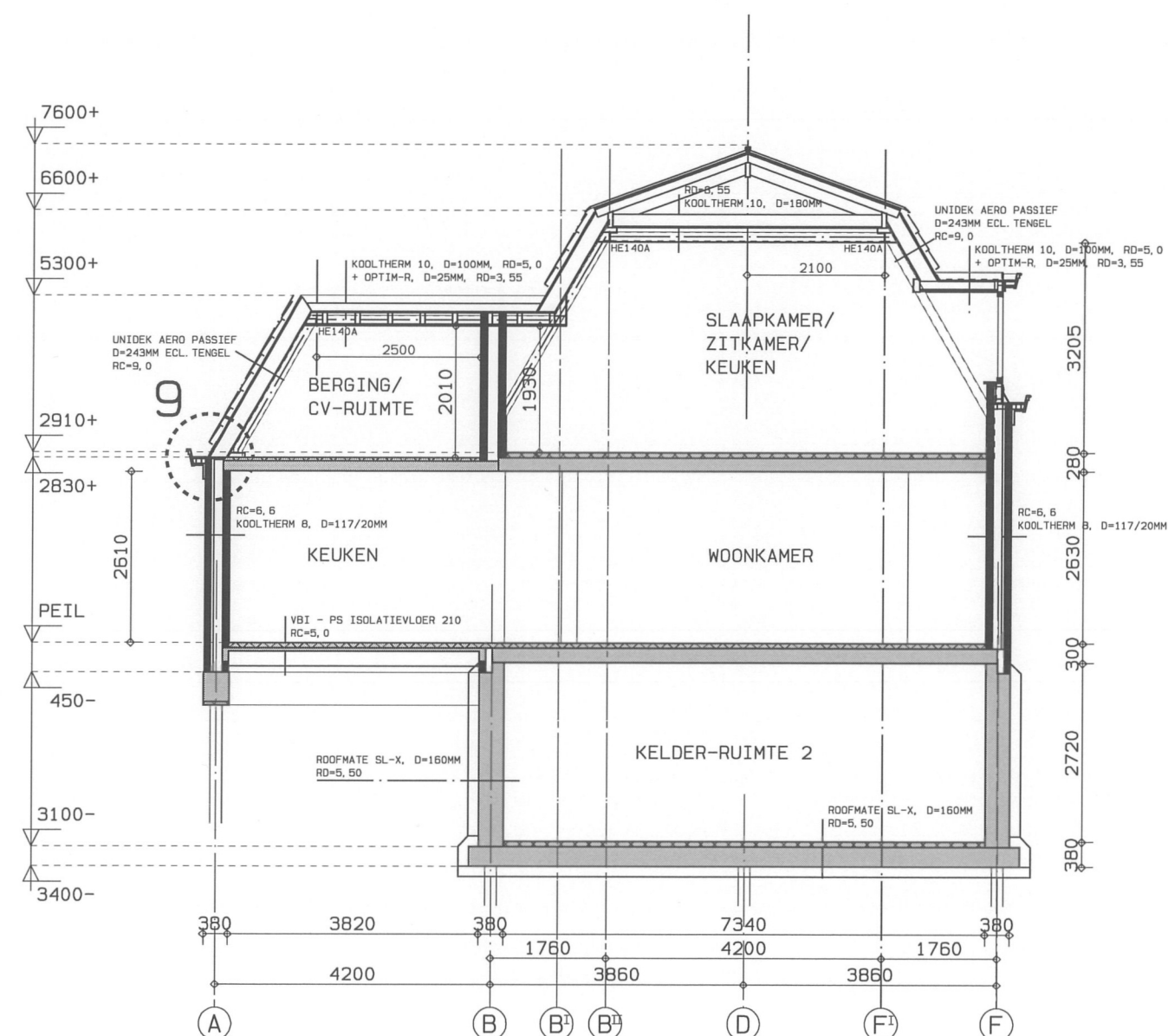

DOORSNEDE C-D - 1A100

blad :

2E

DATUM: 02-03-2017

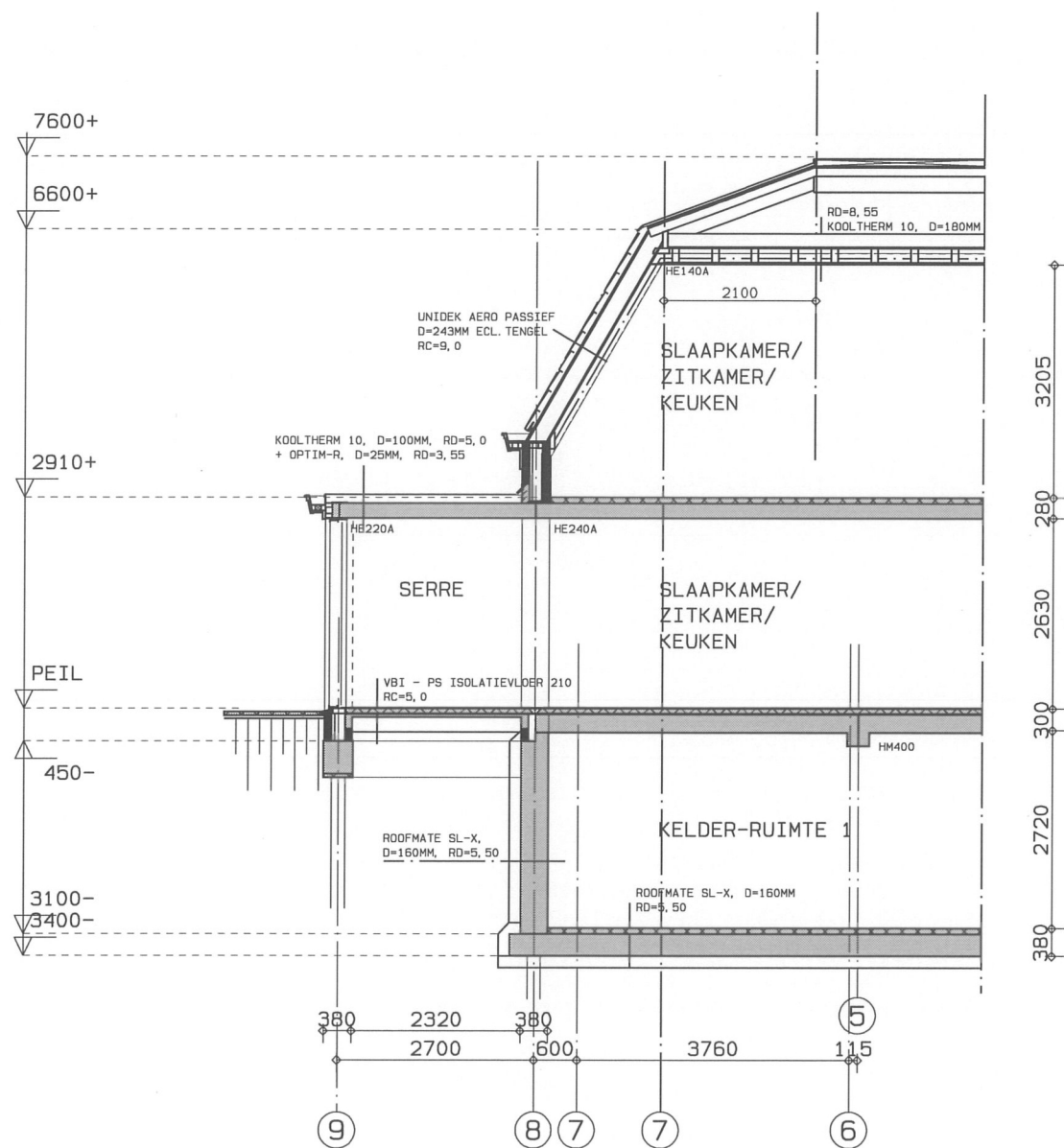

DOORSNEDE E-F - 1A100

DATUM: 02-03-2017

blad :
2F