

### Situatietekening verhoogd plateau nieuwe situatie

Bovenaanzicht bestaande situatie /nieuwe situatie  
blijft ongewijzigd (uitgezonderd positionering besturingskast en aanpassingen benodigd voor de verbreding van de brug)

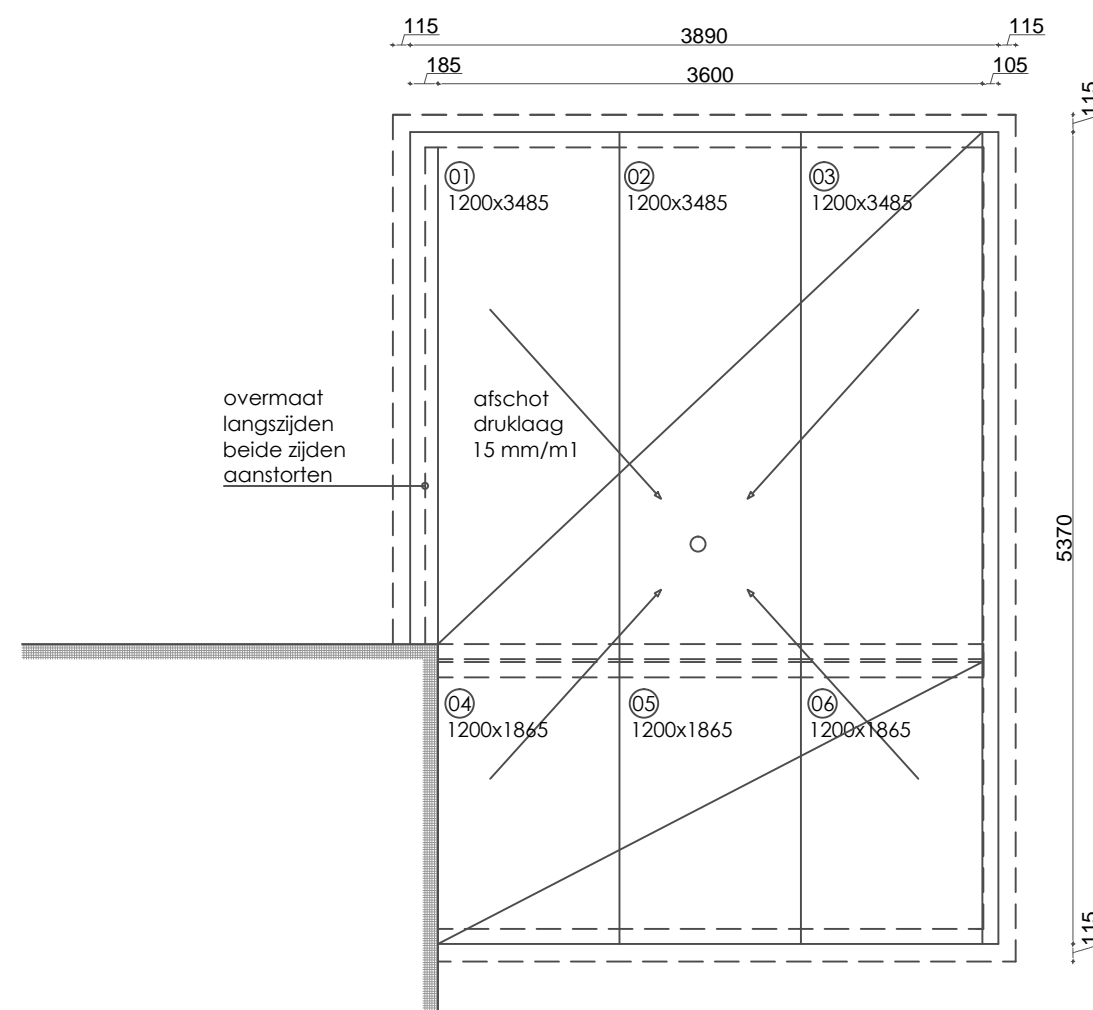

### Vloerenplan

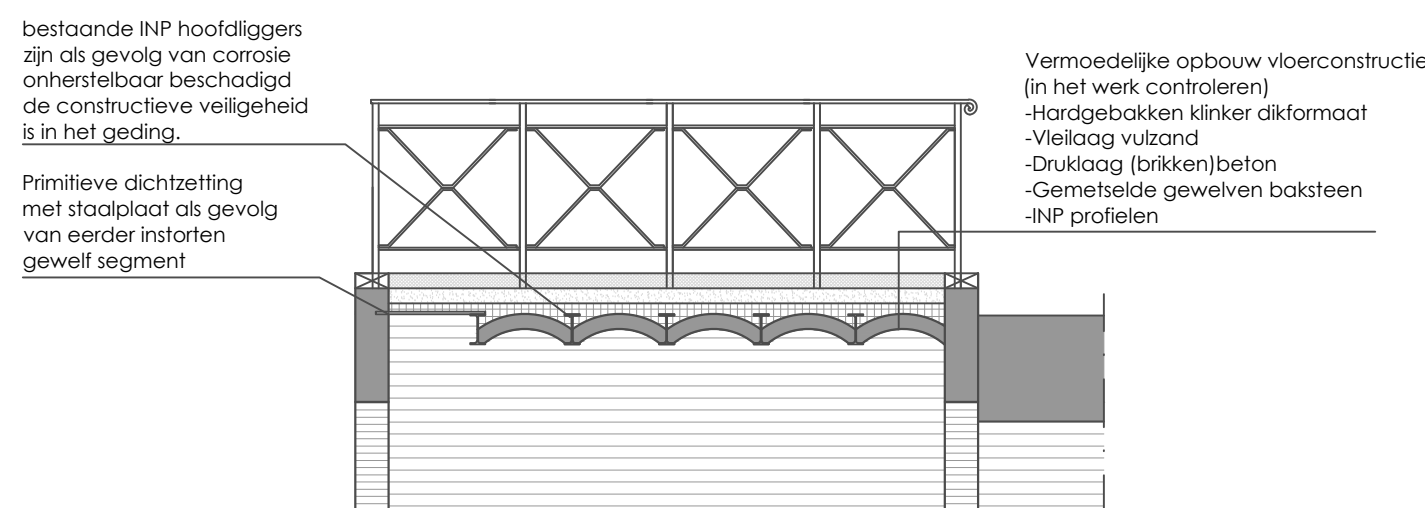

### Bestaande situatie - doorsnede A-A

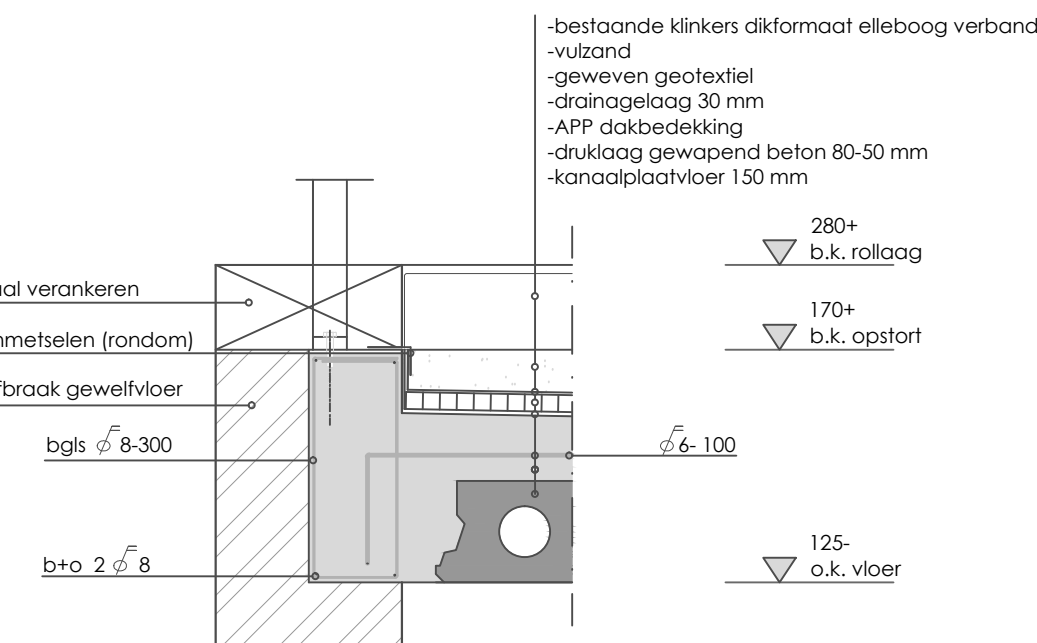

### Detail 01

(niet op school)

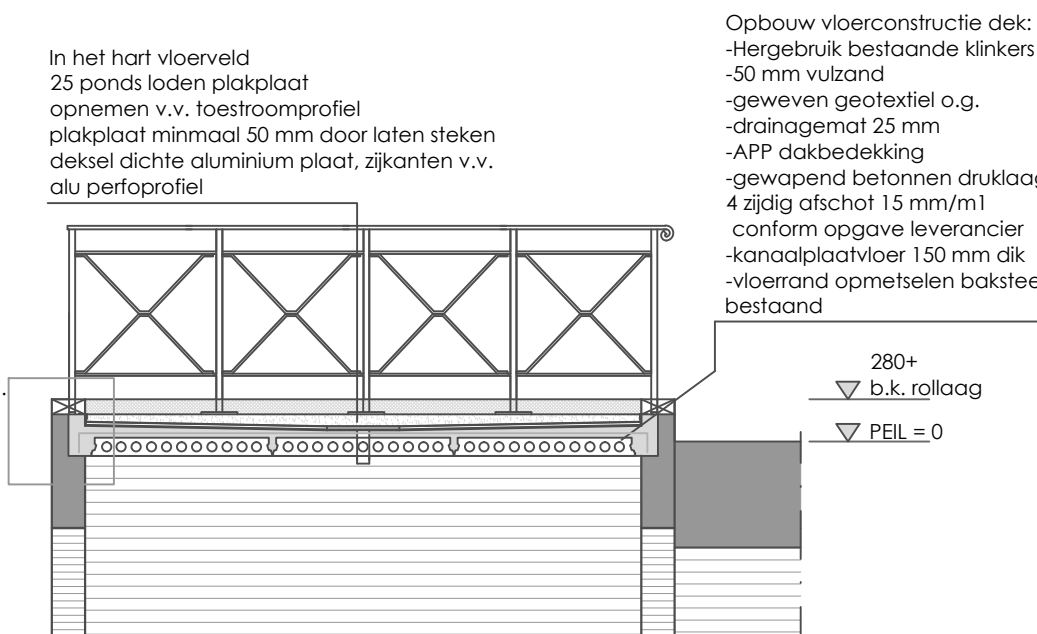

### Nieuwe situatie - doorsnede A-A



kadastraal bekend  
gemeente : De Ronde Venen  
plaats : Baambrugge  
sectie : B  
nummer : 1884

### Situatie

maatvoering in het werk controleren!

**DO-11**  
Tekeningnummer

**P1611335**  
Werknummer

### Opdrachtgever

**Gemeente De Ronde Venen**  
**Afdeling Integraal Beheer Openbare Ruimte**  
**Croonstadlaan 111**  
**3641 AL MIJDRECHT**

### Project

**Plateau voormalige brugwachterswoning**  
**hoek Brugstraat-Rijksstraatweg te Baambrugge**

### Onderwerp

**Principe tekeningen renovatie en restauratie plateau**

### Getekend:

**EJB**

### Fase:

**DO**

### Gecontroleerd:

**EJB**

### Datum:

**07-03-2017**

### Formaat:

**A1**

### α:

**a:**

### Schaal:

**1:50**



### Zijaanzicht plateau brugwachterswoning

Zijaanzicht vanaf de Angstel (noordwestzijde)  
Aanzicht nieuwe situatie overeenkomstig bestaand.

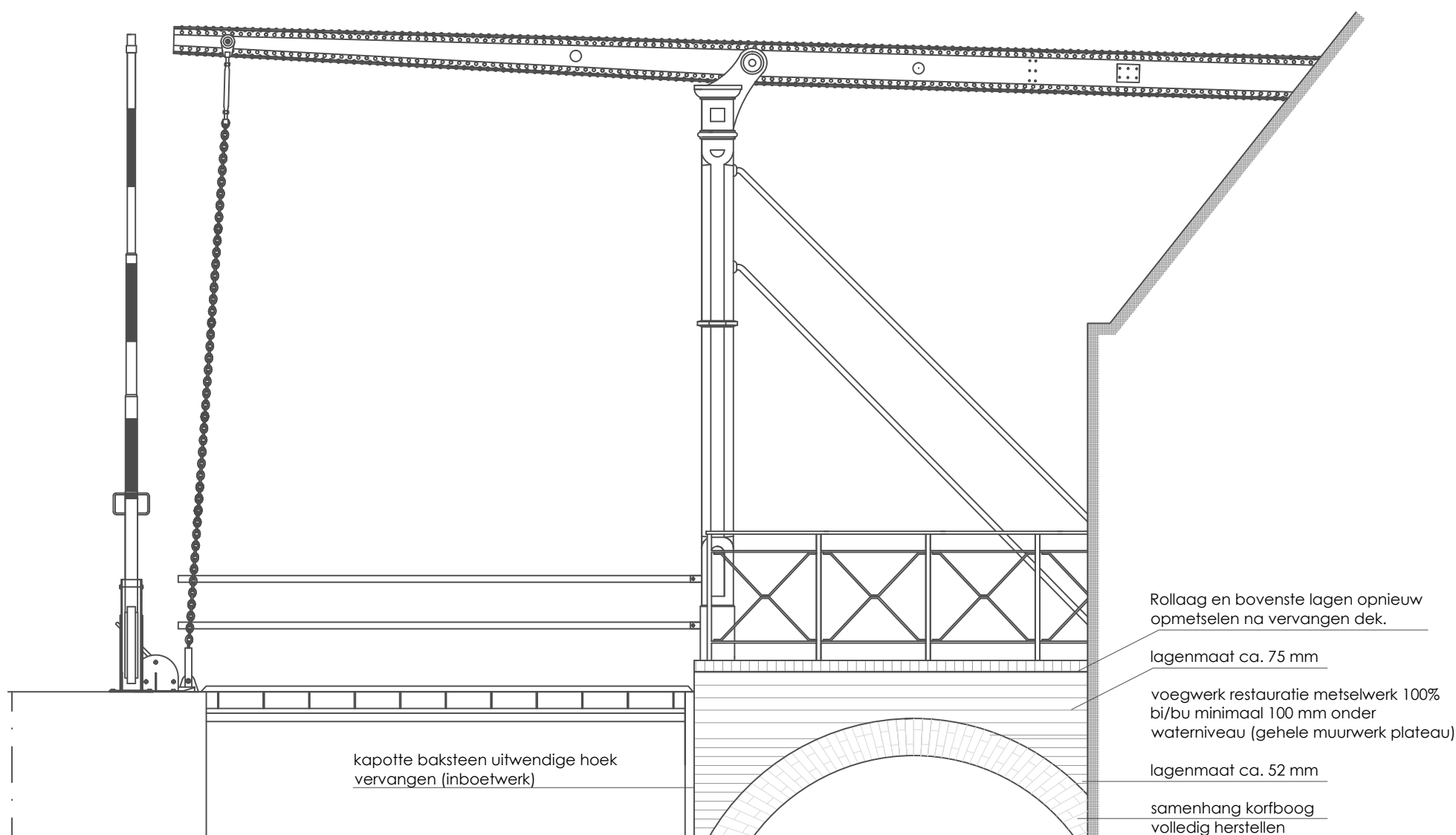

### Voorraanzicht plateau brugwachterswoning

Voorraanzicht vanaf de Angstel (noordoostzijde)  
Aanzicht nieuwe situatie overeenkomstig bestaand.

