

F
E
D
C
B
A

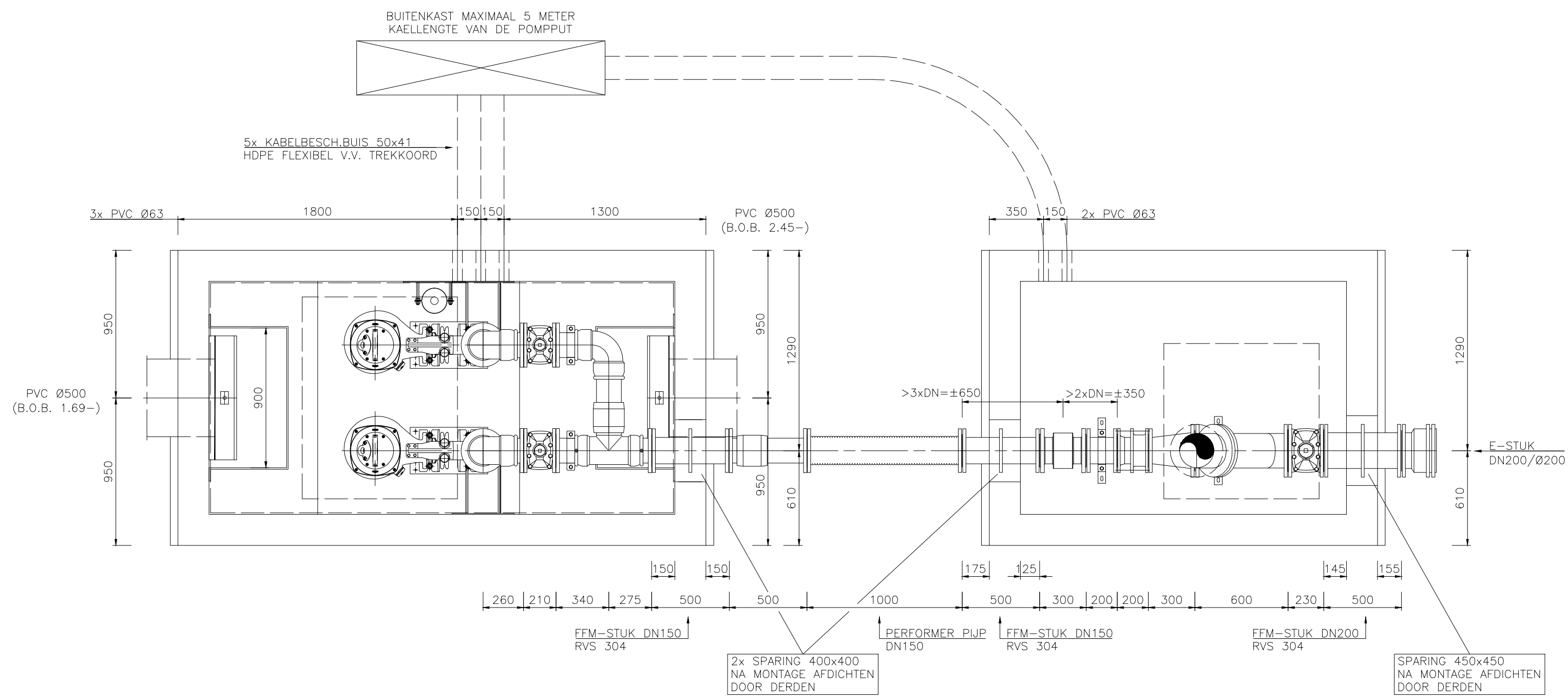

DOORSNEDE C-C

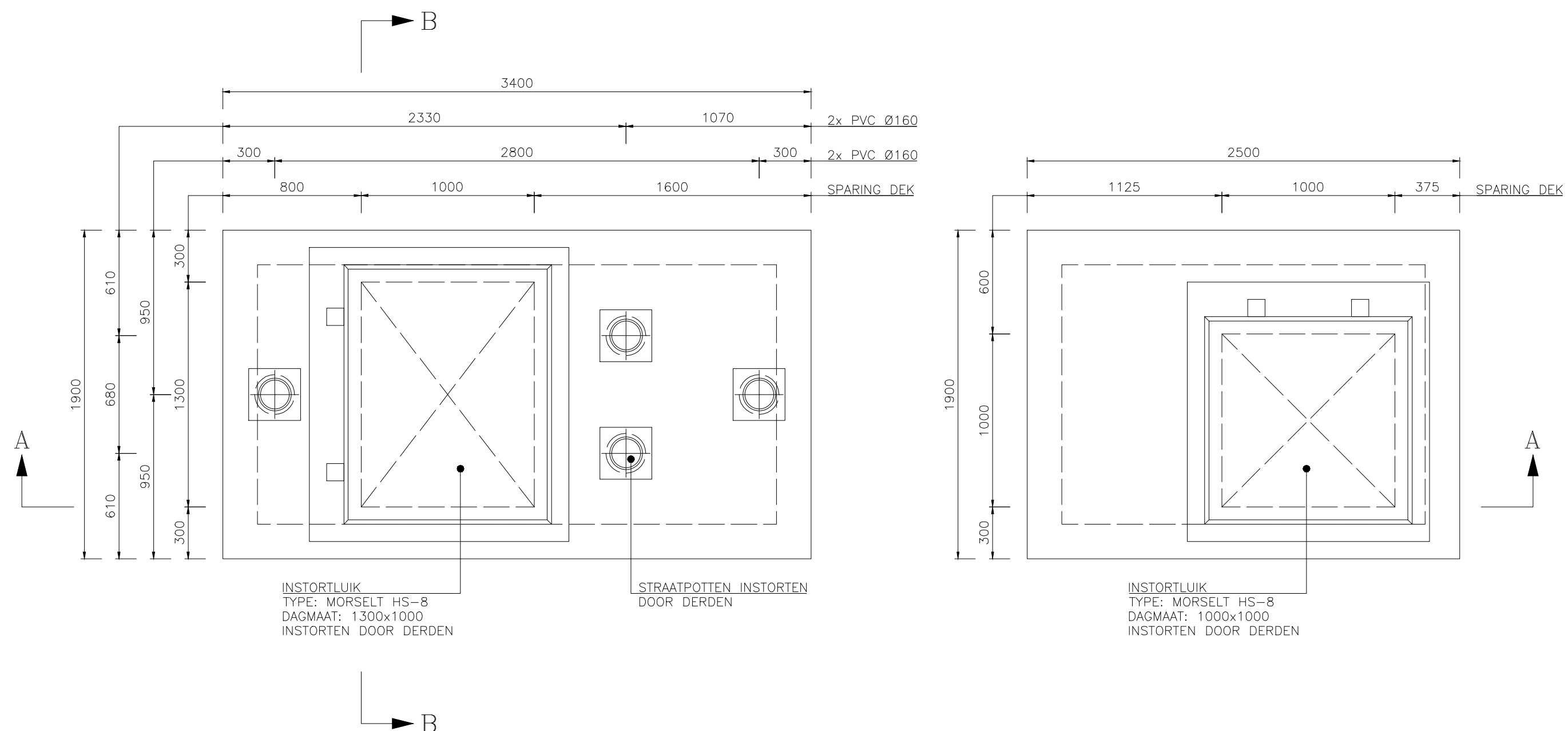

BOVENAANZICHT

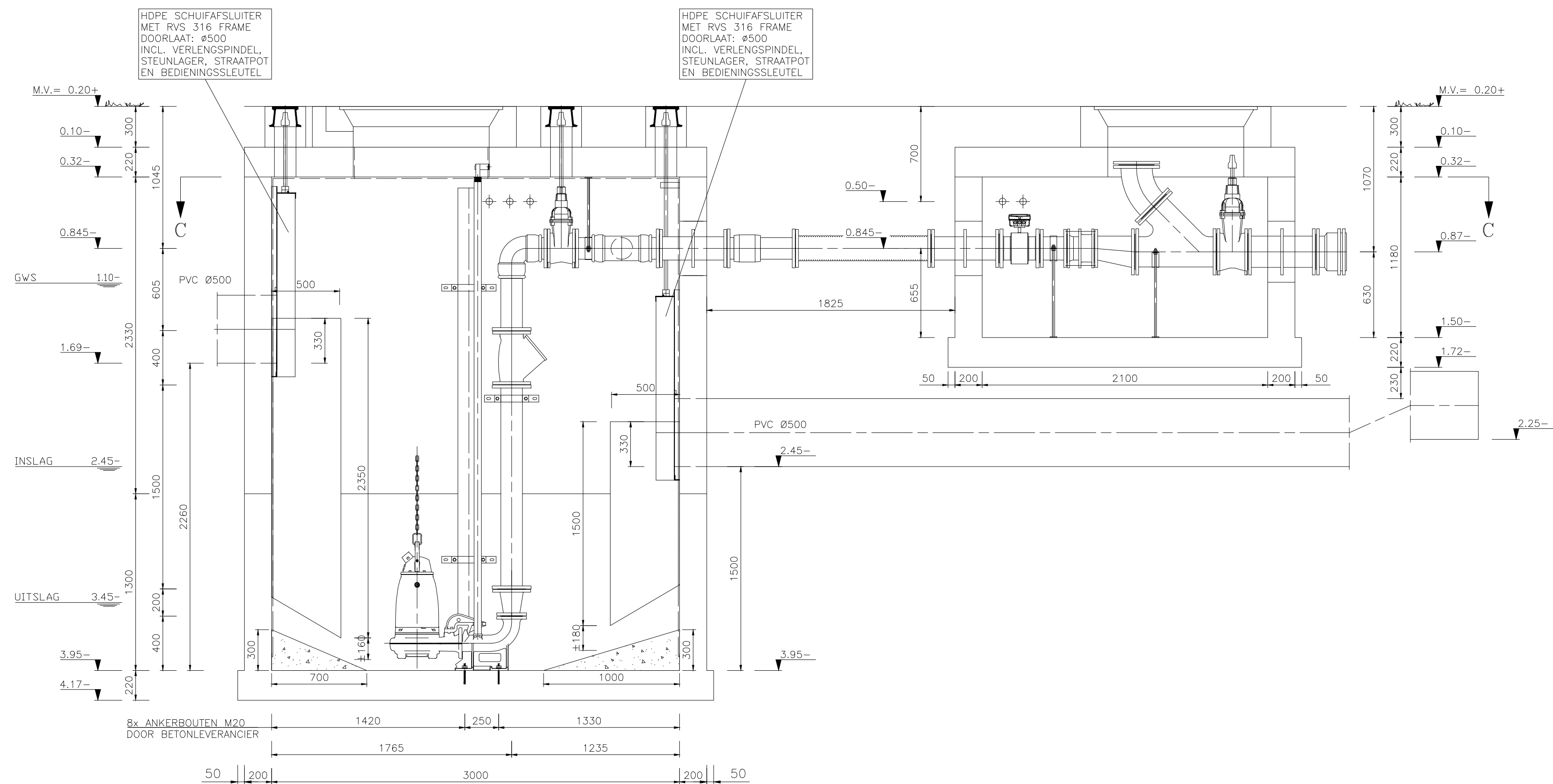

DOORSNEDE A-A

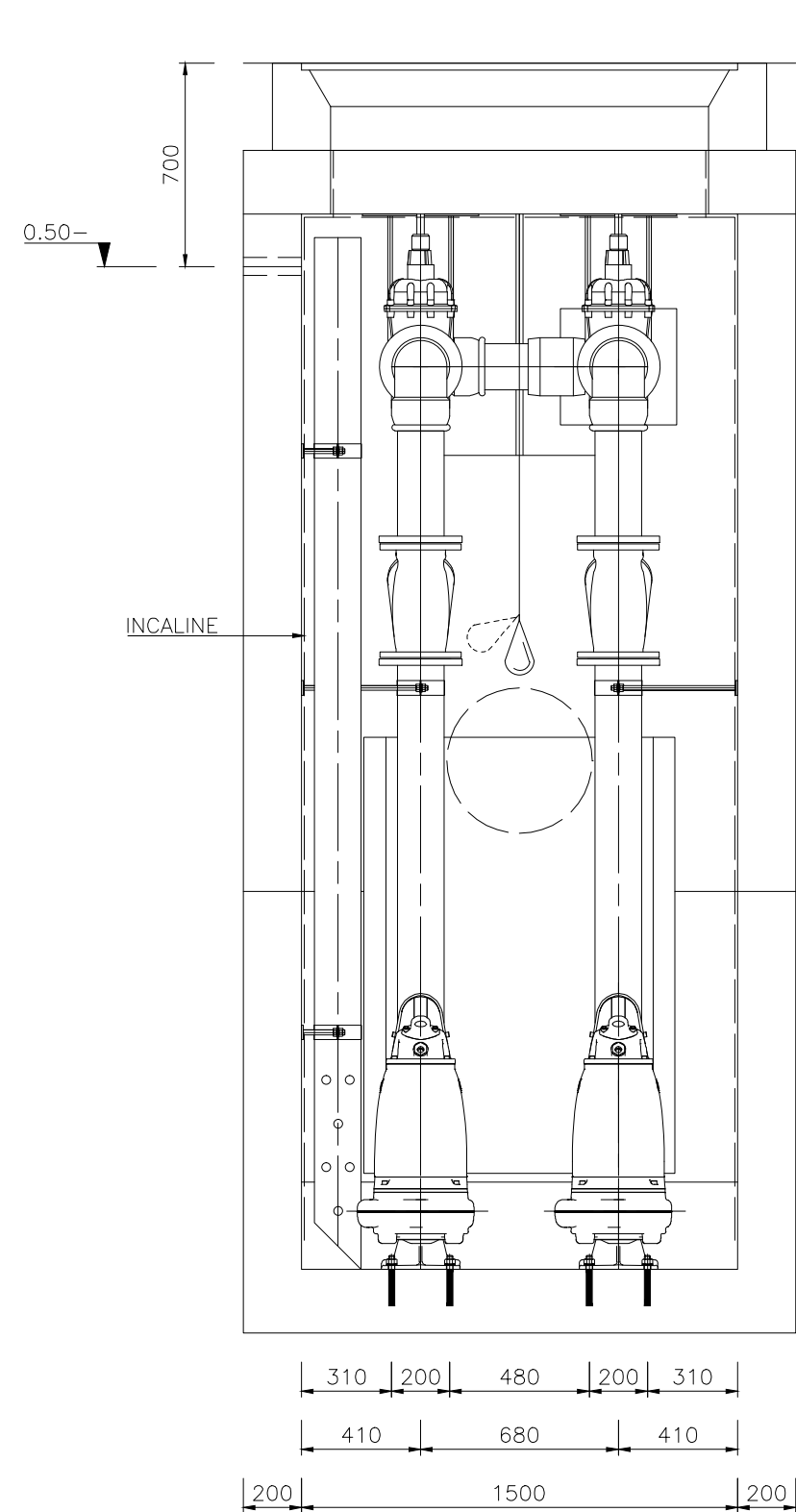

DOORSNEDE B-B

Concept

- * DE ONDERBAK KAN/ZAL IN DELEN WORDEN VERVAARDIGD.
- * HET LOSSEN, PLAATSEN EN WATERDICHT SAMENBOUWEN DIENT DOOR DERDEN TE GESCHIEDEN
- * INDIEN DE PUTDELING ZODANIG IS DAT DE RIOOLSPINDELSCHUIF OF STEUNLAGER MET VERLENGSPINDEL LOS WORDT MEEGELEVERD DIENT DEZE DOOR DE OPDRACHTGEVER TE WORDEN GEMONTEERD.

OPMERKING

D	.	.	.
C	.	.	.
B	.	.	.
A	10-03-2017	AvdL	OPZET POMINSTALLATIE
Wijz.	Datum	Get.	Omschrijving
Opdrachtgever:			

Werk:		MUIDEN		NOORDWEST	
Onderdeel:	2x NP315,3HT	PERSLEIDING: GY DN100 - DN200			
		Schaal:	1:20		
		Datum:	01-03-2017		
		Getekend:	AvdL		
		Projectleider:	.		
		Gecontroleerd:	.		

Xylem Water Solutions Nederland B.V.
Postbus 1126, 3300 BC Dordrecht
Tel. (078) 654 84 00, Fax. (078) 651 09 36
www.xylemwatersolutions.com/nl

xylem
Let's Solve Water

Werknr.: MUIDEN12
File: MUIDEN12-M01
Blad: 01 van 01

Deze tekening is eigendom van Xylem Water Solutions Nederland B.V.
Zonder haar toestemming mag niets van deze tekening worden gekopieerd, gebruikt of aan derden ter inzage worden gegeven.