

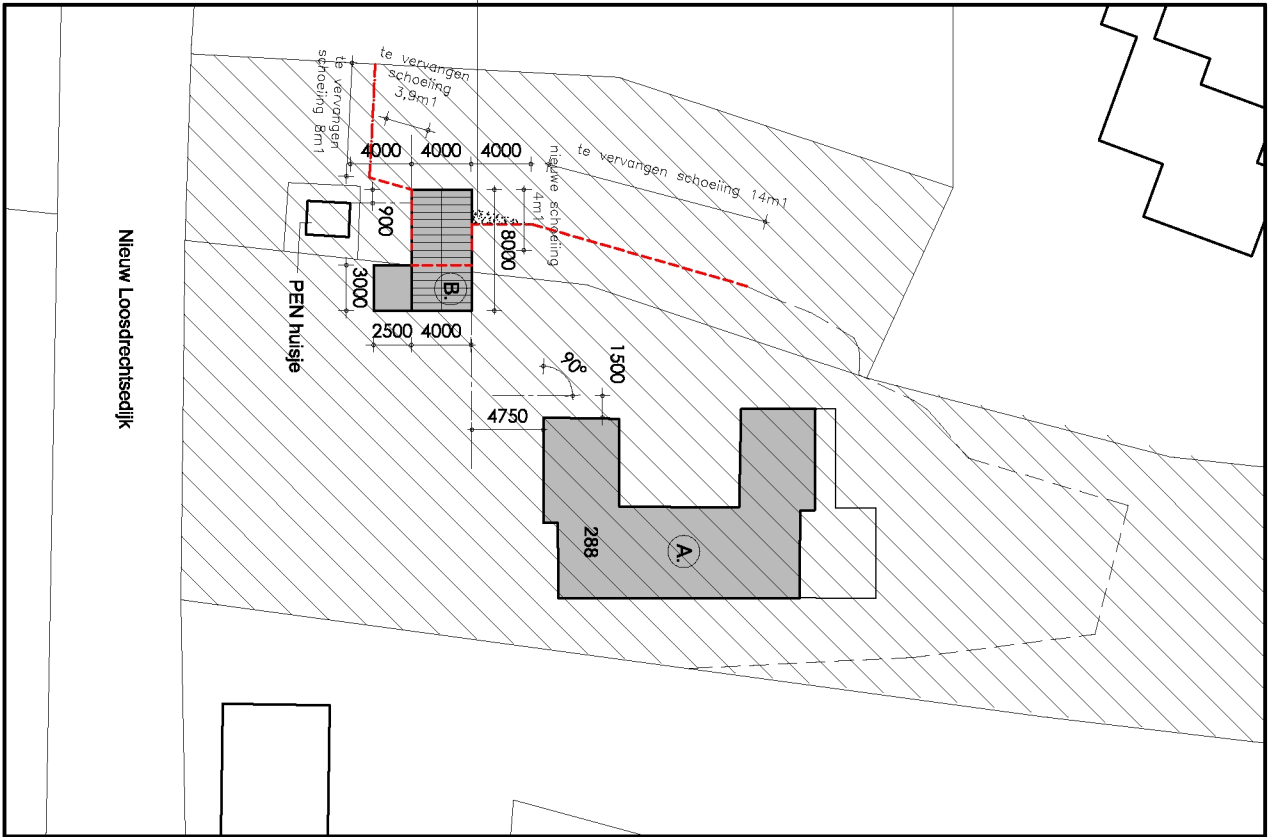

Sirook natuurlijke oever
begroeiing 4m1 lang.
Aan waterzijde gemarkeerd
door een drijvende balk



schaal 1:500

- A. bestaande woning
 - B. Nieuw te plaatsen boothuis met beiging totaal 40m2
Boothuis 15m2, beiging 25m2
- waterlijn
- te vervangen schoeiing totaal ca. 26m1

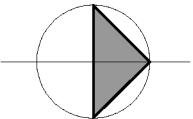

situatie: gemeente Loosdrecht (Wijdemeren)
adres: Nieuw Loosdrechtsedijk 288
sectie: F
nummer: 1096 / 1512
schaal: 1:1000

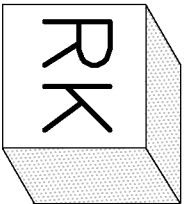
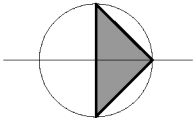

opdrachtgever	De heer R. Middelweerd
onderwerp	Overzichtstekening t.b.v. aanvraag omgevingsvergunning voor plaatsen Boothuis
datum	21 maart 2017
datum gewijzigd	23 mei 2017
	tekeningsnummer
	BA.01

BOUW- EN ADVIESBURO RON & RUTGER VAN 'T KLOOSTER
OUD- LOOSDRECHTSEDJIK 71 1231 LR LOOSDRECHT
postbus 152 1230AD Loosdrecht telefoon 035-5825540 mail: rutger@bbrvbk.nl