

01.4

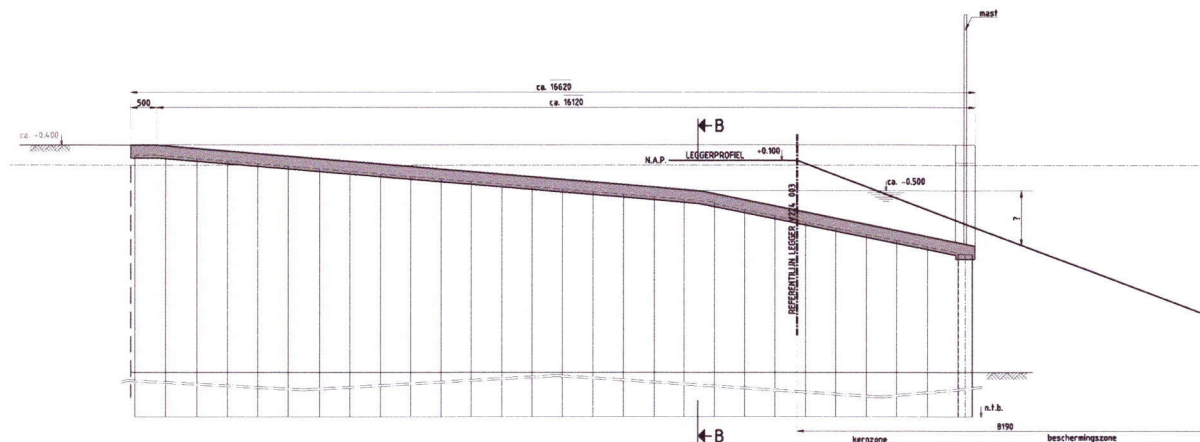

17.103920

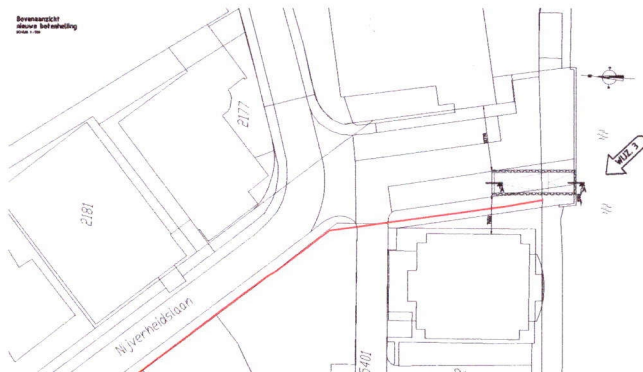

Doorsnede A-A
SCHAAL 1:50

OPMERKING: LET OP ! referentielijn legger indicatief getekend

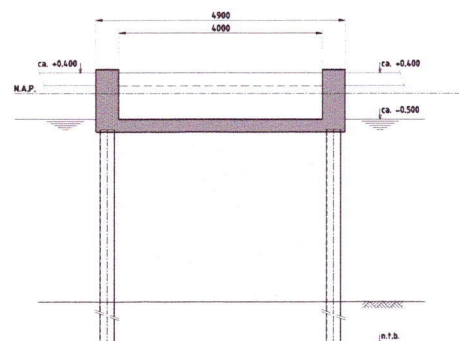

Doorsnede B-B
SCHAAL 1:50

Legenda

- beton nieuw
- verkeer (d=50)

Opmerkingen

- Alle maten in mm, tenzij anders aangegeven
- Hoeken in 30° (secundair degress)
- Hoogtematen in meters t.a.v. N.A.P.
- Vellingkanten 15x15 bij alle in zicht randen



Overzicht

Schaal n.v.t. (bron: Google Maps)

Datum	Rev.	Wijziging	Paraf.
29-05-2016	1	verschuiven trailerhelling	
04-10-2016	2	verschuiven trailerhelling	
01-12-2016	3	verschuiven trailerhelling	

Project Weesp - Trailerhelling	
Onderdeel S0 - Nieuwe situatie	

Projectnummer 2940	Tekening nr. 2940-S0-ALB-1-3	Schaal 1:50	Get. AT	Prf.
Blad nr.	Formaat A1	Get. Tvd	Prf.	
Besteknummer	Status concept	Datum 21-09-2016	Get. hvd	Prf.

Nebest S.V.
Marconweg 2, 4181 PD Vianen
Postbus 506, 4100 EC Vianen
T: 06-460 81 89
P: 06-460 81 81
E: mail@nebest.nl
W: www.nebest.nl





Trailerhelling Weesp

Nijverheidslaan in Weesp

Verklaring

Luchtfoto maart 2015

- Polders
- Gemeenten
- Af- en aanvoergebieden, Begrenzing
- Vigerende peilgebieden
- Kadastrale percelen (gekoppeld)
- Secundaire waterkeringen 2015 (legger)**
- Keringbeheerder**
- AGV
- RWS
- Rijnland
- Zoneringen 2015 (legger)**
- Beschermingszones**
- Kernzone
- Binnenbeschermingszone
- Buitenbeschermingszone



Tekenaar	Par.	Datum tekening	Projectleider	Par.	Controleur	Par.	Status tekening
R.K. Meinders		18-01-2017	<NAAM>		<NAAM>		Concept
Opdrachtgever	Projectnummer	Formaat	Schaal	Datum uitgifte	Tekeningnummer	Bladnr.	
<AFDELING>	XXXXXXXX	A3	1:200	DD-MM-JJJJ			

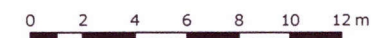

Sectoren Watersysteem / Klant, Markt & Relaties
Afdeling Vergunningen, Toezicht en Handhaving

Bezoekadres:
Korte Ouderkerkerdijk 7
1096 BA Amsterdam
Tel. 0900-9394

waternet