

**Situatie**  
SCHAAL 1 : 100  
OPMERKING:  
- locatie nieuwe damwandconstructie afhankelijk van locatie bestaande damwandplanken i.v.m. uitlijning bestaande damwandplanken  
- talud indicatief getekend

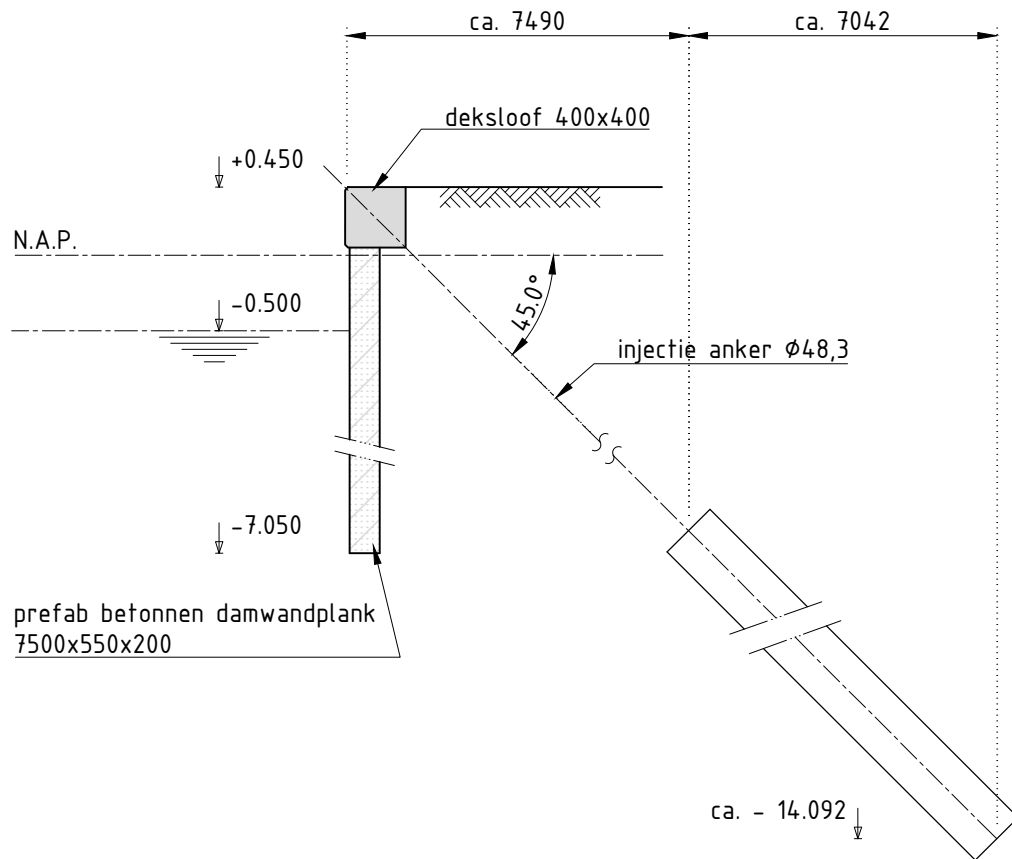

**Doorsnede bestaande situatie**  
SCHAAL 1 : 50  
OPMERKING: volgens bestaande tekening

K&L zijn indicatief ingetekend  
Hieraan kunnen geen rechten worden ontleend !

- Legenda**
- beton insitu
  - beton prefab
  - werkgrens

- Opmerkingen**
- Mogelijk een oude kade constructie aanwezig 0,3m achter de huidige constructie
  - Locatie nieuwe damwandconstructie afhankelijk van locatie bestaande damwandplanken i.v.m. uitlijning bestaande damwandplanken
  - Alle maten in mm, tenzij anders aangegeven
  - Hoeken in 360° (decimal degrees)
  - Hoogtematen in meters t.o.v. N.A.P.
  - Vellingkanten 15x15 bij alle in zicht randen
  - Beton delen in het zicht: beton oppervlakte-beoordelingsklasse B1
  - Anti-graffiti coating n.t.b.
  - Staalkwaliteit damwanden : S240
  - ( ca. ) Maten i.h.w. te controleren / bepalen
  - MHW 0m NAP
  - MLW -0,5m NAP



**Overzicht**  
Schaal n.v.t. (bron: Google Maps)

|  |              |          |          |               |      |             |      |            |
|--|--------------|----------|----------|---------------|------|-------------|------|------------|
| Rev.   | Omschrijving | Getekend | Prf.     | Gecontroleerd | Prf. | Goedgekeurd | Prf. | Datum      |
| Projectnummer  | Besteknummer | Getekend | Prf.     | Gecontroleerd | Prf. | Goedgekeurd | Prf. | Datum      |
| 29469  |              | AT       |          | KS            |      | RvdE        |      | 14-06-2017 |
| Tekeningnummer   | Status       | Schaal   | zie tek. | Formaat       |      |             |      |            |
| 29469-NC-D0-0-02   | concept      |          |          | A1            |      |             |      |            |
| Opdrachtgever  |              |          |          |               |      |             |      |            |
| Gemeente Weesp   |              |          |          |               |      |             |      |            |
| Project  |              |          |          |               |      |             |      |            |
| D0 - Trailershelling   |              |          |          |               |      |             |      |            |
| Overzicht en bestaande situatie  |              |          |          |               |      |             |      |            |
| Nebest B.V.<br>Marconweg 2, 4131 PD Vianen<br>Postbus 106, 4100 EC Vianen<br>T: 085 489 01 00<br>F: 085 489 01 01<br>E: mail@nbest.nl<br>I: www.nbest.nl |              |          |          |               |      |             |      |            |