

Maat X (tussen bouwmuur en plint) zo klein mogelijk.
 Voor het starten van de helder- of souterrainvloer maat X innemen, indien maat X groter is dan 250mm, contact opnemen met Duyfs Bouwconstructies B.V.
 Voor sonderingen zie rapportnr.: 10299 (Geo-Supporting B.V.).
 Peil = 0.52 m +N.A.P. (te controleren door aannemer).

Principe werkschrijving:

- [illegible]

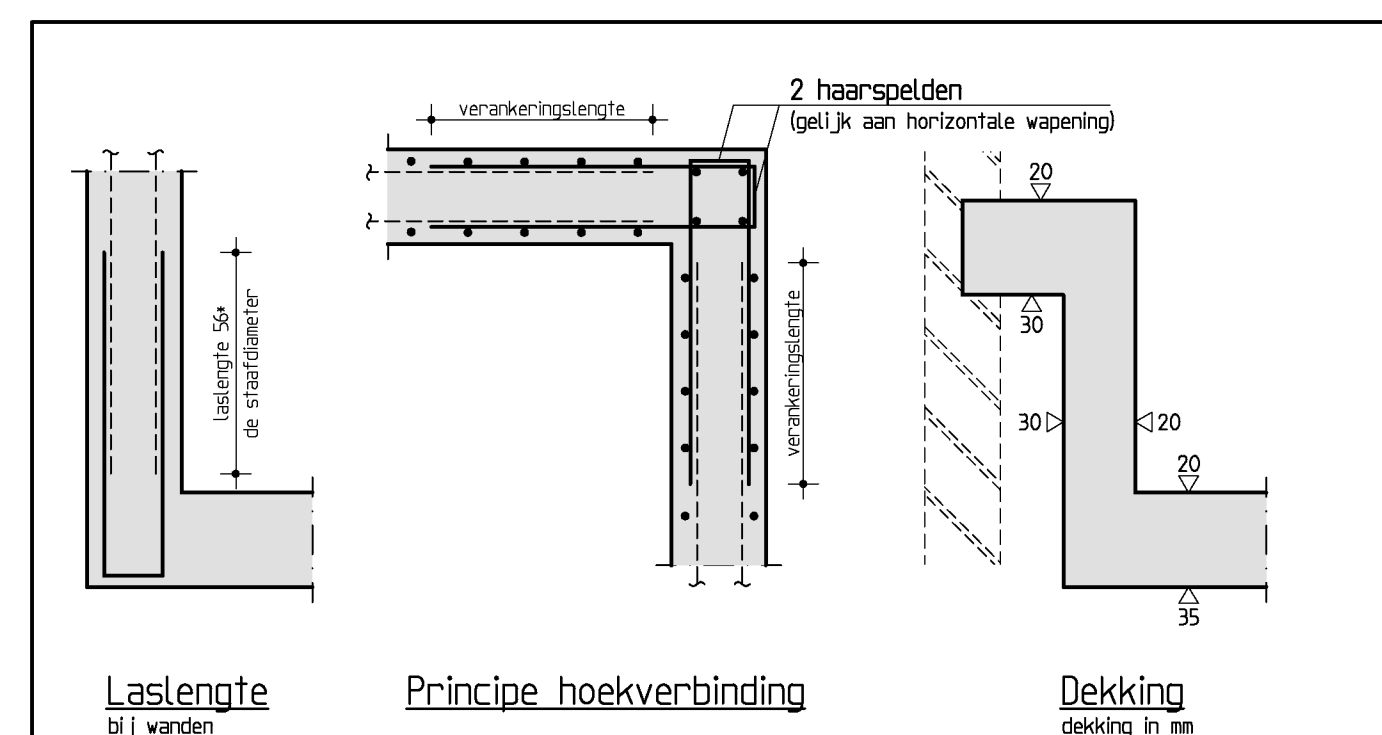
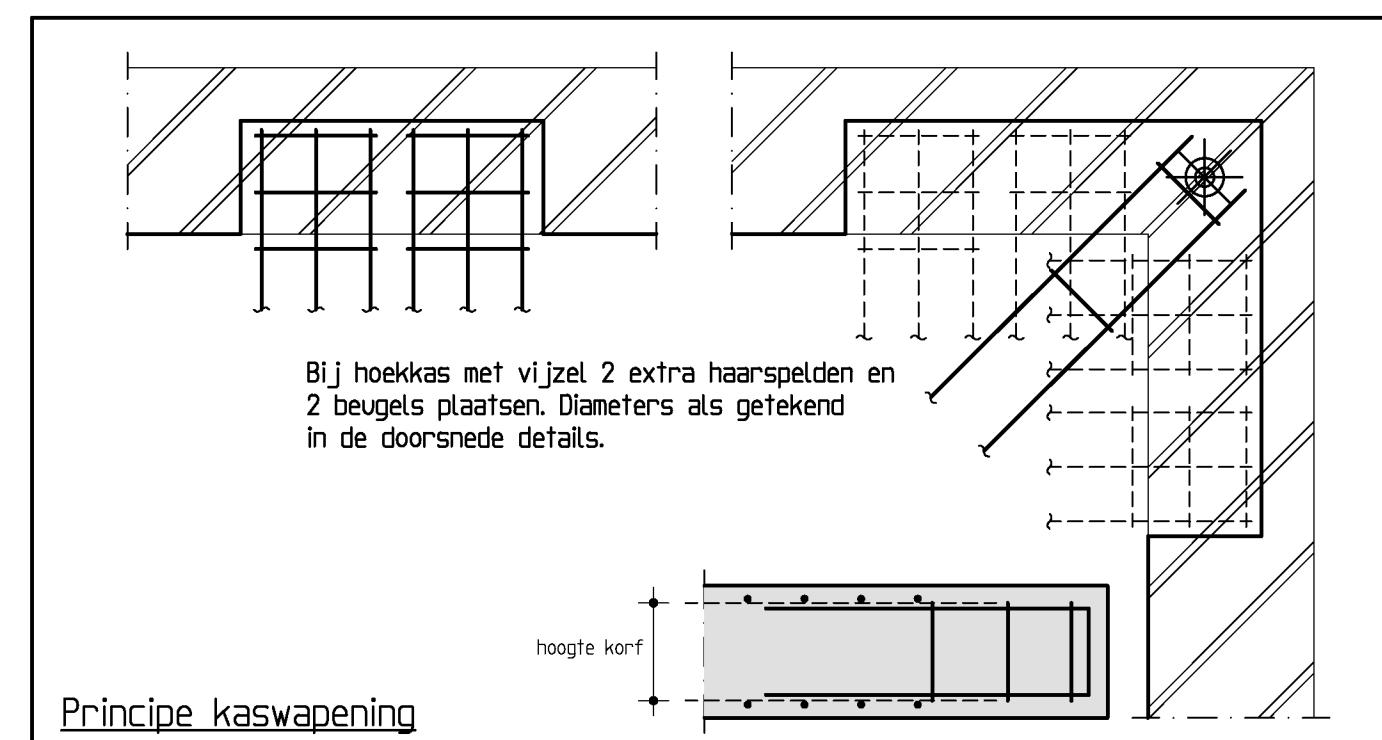

Betonconstructie					
betonkwaliteit :		C30/37	uitvoering volgens :		
cementsoort :		CEM III/B42,5 LH HS	NEN- 1992-1-1		
betonslaakwaliteit :		B50B08	NEN- 206-1 en NEN B005		
milieuklasse :		XC4	NEN- 13670		
nominale korrel :		315 mm			
consistentiegebied :		2 / 3			
aanduiding wopening		betondekking op betonstaal in mm			
		<div style="display: flex; justify-content: space-around;"> binnenzijde buitenzijde </div>			
<div style="display: flex; justify-content: space-between;"> <div> <p>plaat/wand</p> <p>balk/poer/ console</p> <p>kolon</p> </div> <div> <p>-</p> <p>- zie tabel -</p> <p>-</p> </div> </div>					
<p>= Lste en verankeringstegels volgens art. 8.4 e 8.7 NEN-EN 1992-1-1. Als volgtstelling is 56 x de staafstraalster kan te houden. Lasten verspreiden ongeveer gelijk.</p> <p>= Minste dekking bij b/l < 16 cm r=3x, b/l > 16 cm r=5x.</p> <p>= De afmetingen van wapeningen voor het stalen bet. worden aanvaardbaar als RWT en de buis. Bevestigingsdetails R.V.</p>					

Maten in het werk controleren !!

B	04-05-17	koekoek + achtergevel	WB
A	28-03-17	koekoeken	WB
Wijziging	Datum	Omschrijving	Tekenaar

Opdrachtgever :
Dhr. M. Bahl

Architect :
Koeleveld Architectuur

Werk :
Govers Flinkstraat 408
Amsterdam

Duyts bouw
cons
truc
ties

Duyts Bouwconstructies B.V.
Van Singelenstraat 235
1051 CH Amsterdam
Postbus 5793
1018 BS Amsterdam
Telefoon : 020 684.74.15
Fax : 020 684.13.35
E-mail : info@duyts.nl
www.duyts.nl

Onderdeel : **Funderingsherstel (betonvorm + wapening)**

Tekenaar :	Constructeur :	Schaal :	Datum :	Werk nr. :	Tek. nr. :	Wijz. :
------------	----------------	----------	---------	------------	------------	---------