

SITUATIE bestaand

TOTALE PERCEEL

KADASTRALE GEGEVENS:

GEMEENTE Wijdmeren
SECTIE ?, NR. ????

PLAATSELIJK BEKEND ALS
Nieuw Loosdrechtsedijk 250a
Loosdrecht

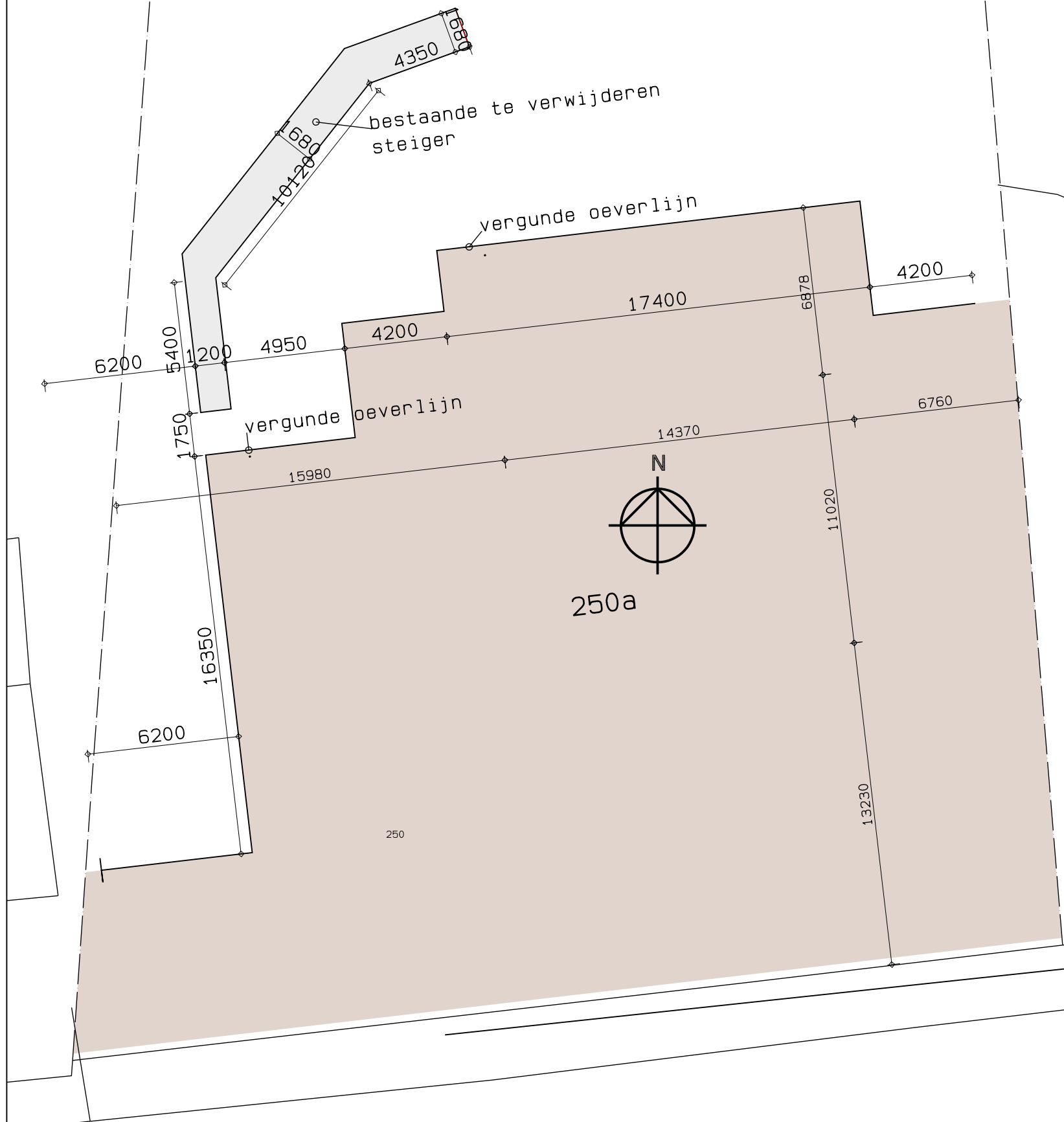

architecten

VAARTWEG 187, 1217 ST HILVERSUM
TEL.(035) 6236636 FAX.(035) 6236572

OPDRACHTGEVER

Aannemersbedrijf Wingelaar BV
Herenweg 50
3625AG Breukeleveen

PROJECT

Vervangen steiger/golfbreken
Nieuw Loosdrechtsedijk 250a
Loosdrecht

FASE

BOUWAANVRAAG STEIGER

ONDERDEEL

SITUATIE bestaand
GEHELE PERCEEL

GET. / GEZ.

AC

SCHAAL

1: 200

DATUM

27. 11. 2017

DATUM AFDRUK
27. 11. 2017

WIJZ. DAT.

WERKNR.

4438

BLADNR.

BA-01a

FORMAAT

A3

© COPYRIGHT H EN E ARCHITECTEN BV
KVK 32020375. ARCH REG. 1.890.126.059 / 1.900.706.007

DIT ONTWERP IS BESCHERMD KRACHTENS DE AUTEURSWET.
OPENBAARMAKING EN VERVEELVOUDIGING ERVAN IN WELKE VORM
DAN OOK IS ZONDER SCHRIFTELIJKE TOESTEMMING VAN DE
EIGENAAR VERBODEN.

Nieuw Loosdrechtsedijk