

Zuidwestgevel

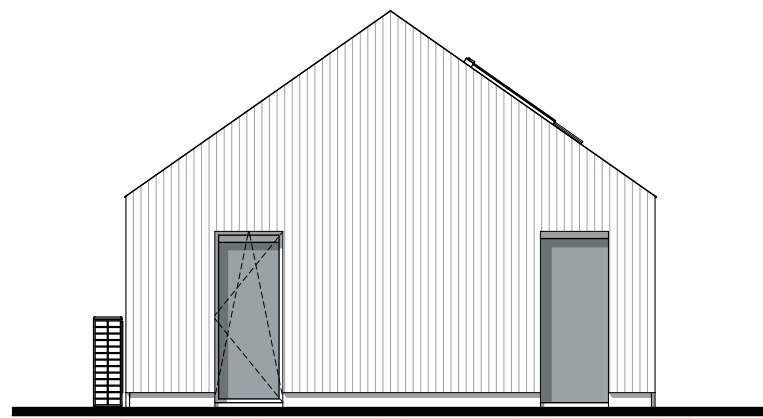

Noordwestgevel

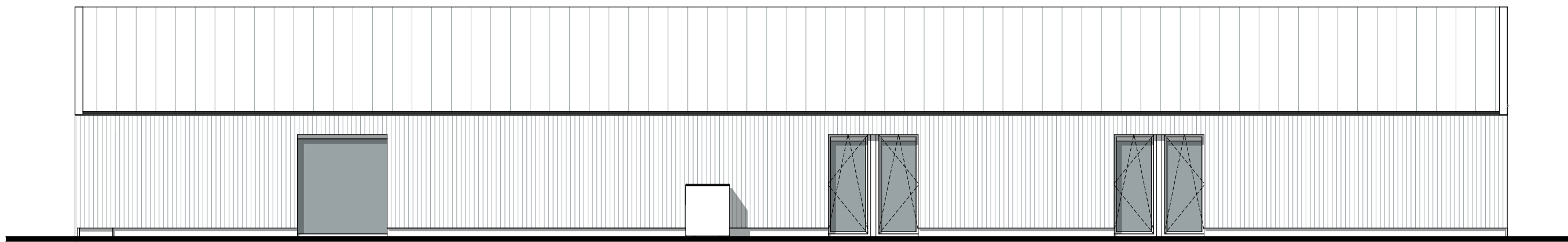

Noordoostgevel

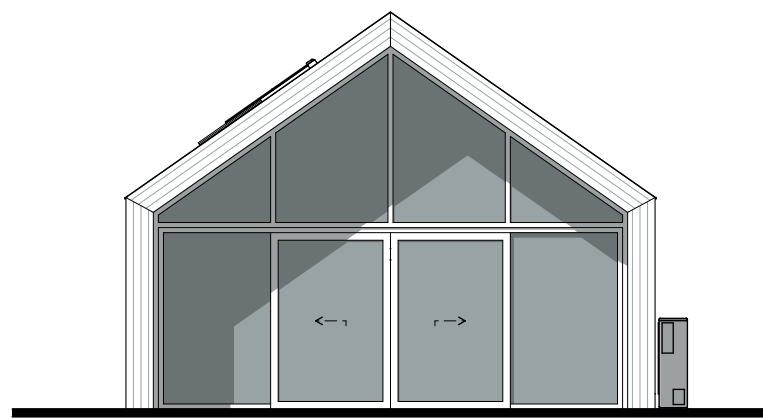

Zuidoostgevel

## Materialenrenvooi

| Onderdeel:        | Materiaal:                 | Kleur:                 |
|-------------------|----------------------------|------------------------|
| Dakbedekking:     | stalen felddak             | grijs/antraciet        |
| Plint:            | geïsoleerde kantplank      | grijs                  |
| Gevelbekleding:   | thermisch verduurzaam hout | natuurlijk vergrijzend |
| Kozijnen:         | aluminium                  | grijs/antraciet        |
| Ramen:            | aluminium                  | grijs/antraciet        |
| Deuren:           | aluminium                  | grijs/antraciet        |
| Dakgoten:         | EPDM                       | zwart                  |
| Hemelwaterafvoer: | pvc - verborgen            | grijs/antraciet        |
| Daktrim:          | netwerk                    | all black              |
| PV-panelen:       | op zwarte rails gemonteerd |                        |

## Volume

|         |                    |
|---------|--------------------|
| BVO:    | 268 m <sup>2</sup> |
| Inhoud: | 885 m <sup>3</sup> |
| BBO:    | 223 m <sup>2</sup> |
| GBO:    | 224 m <sup>2</sup> |
| VG:     | 124 m <sup>2</sup> |

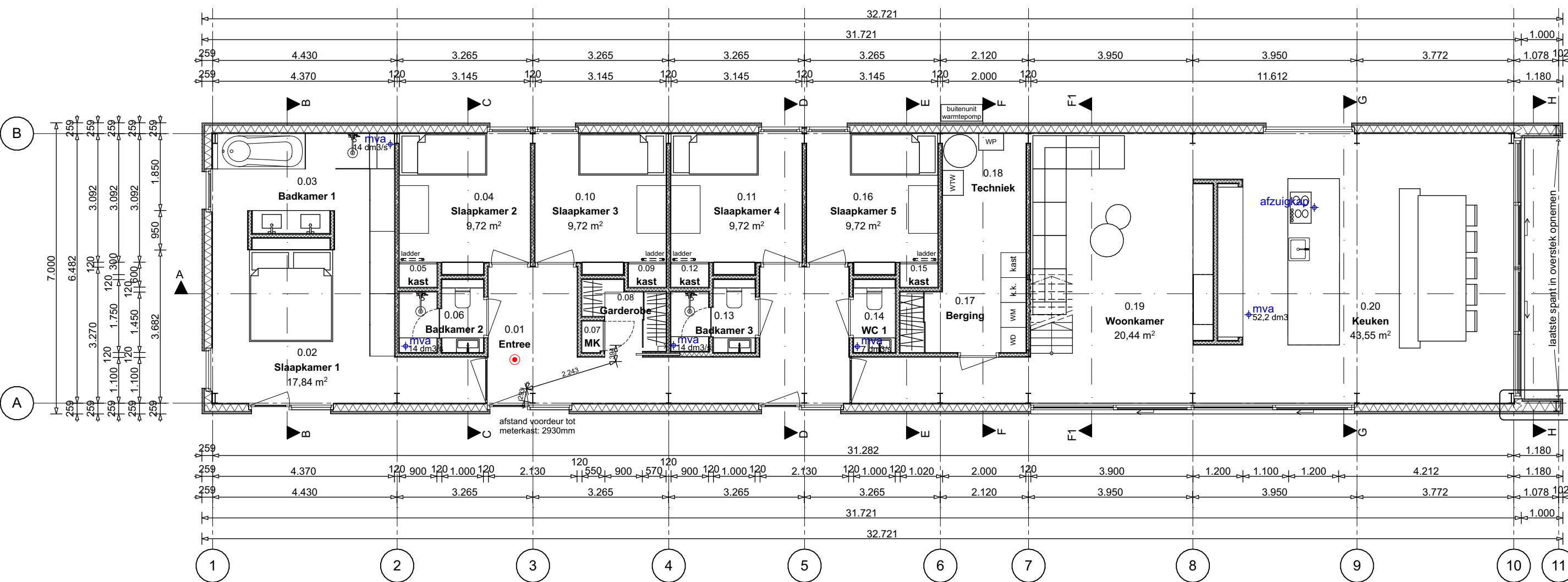
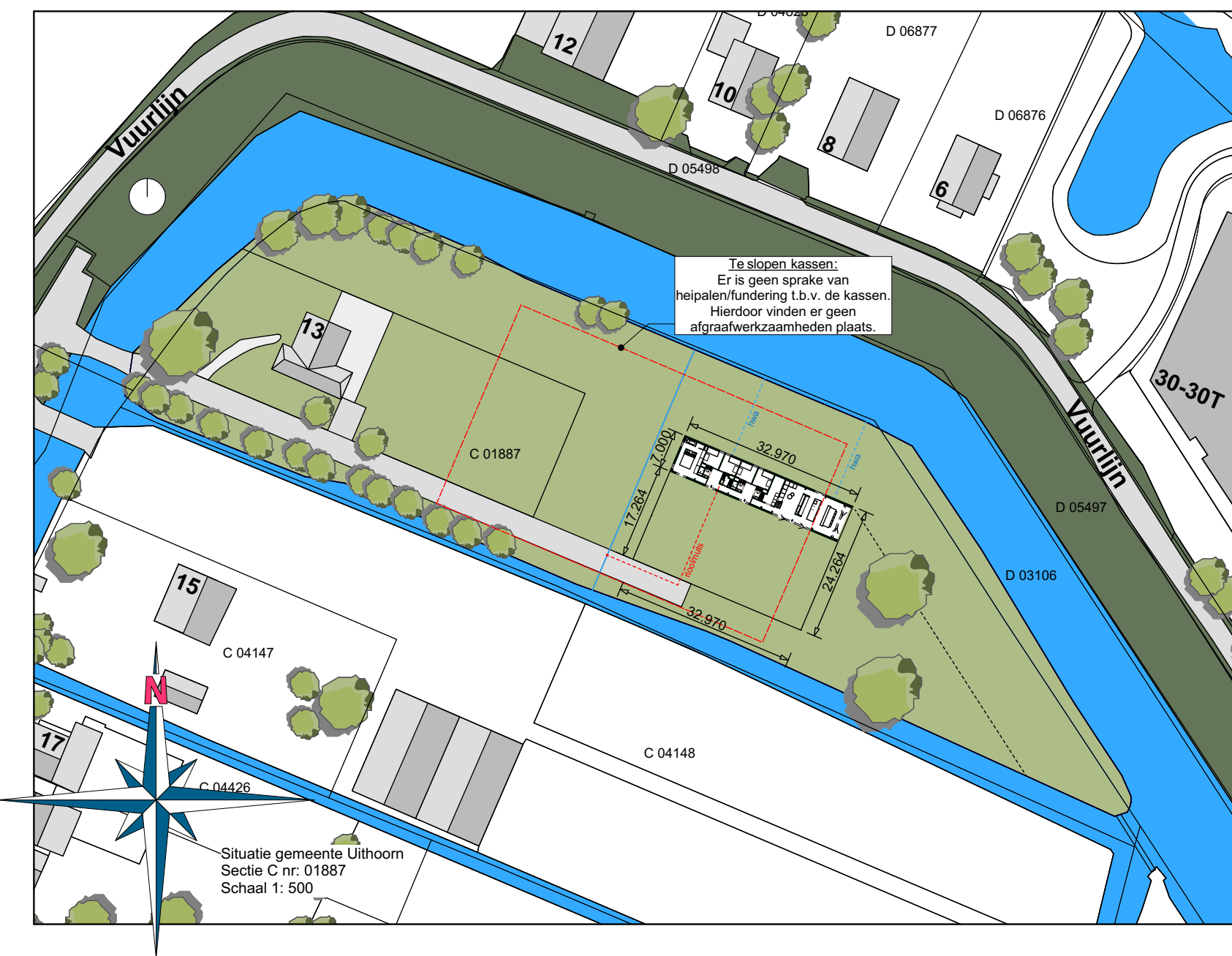

Begane grond

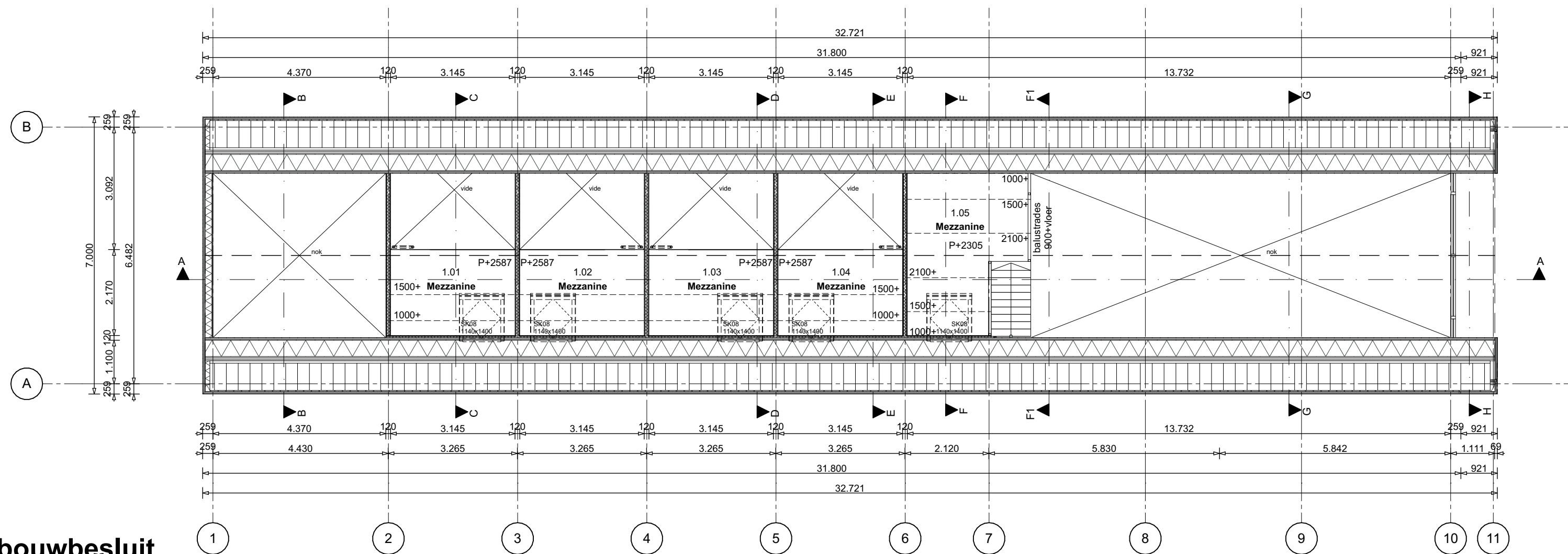

1e verdieping

## Renvooi bouwbesluit

- Mechanische-ventilatie afvoer**
- Hoeveelheden zie berekening
- Aanduiding mva is schematisch, exacte plaats en aantal door installateur te bepalen
- Rookmelder, gerealiseerd conform NEN2555**

Glas, de constructie van het raam/kozijn en eventuele radiatoren voldoen aan de eis voor constructieve veiligheid en overklauterbaarheid van het bouwbesluit 2012

Gerealiseerde inbraakwerendheid overeenkomstig NEN 5087 en NEN 5096, weerstandsklasse 2

**Afdeling 2.9 BEPERKING ONTWIKKELING BRAND EN ROOK**

**Artikel 2.67 Binnenopenvlak**  
Een zijde van een constructieonderdeel die grenst aan de binnenlucht voldoet aan brandklasse D en aan rookklasse s2, beide bepaald volgens NEN-EN 13501-1-1

**Artikel 2.68 Buitenopenvlak**  
Een zijde van een constructieonderdeel die grenst aan de buitenlucht voldoet aan brandklasse D, bepaald volgens NEN-EN 13501-1-1

**Artikel 2.71 Dakopenvlak**  
De bovenzijde van een dak van een bouwwerk is, bepaald volgens NEN 6063, niet brandgevaarlijk.

kozijnen (U=1.1 W/m<sup>2</sup>K)  
HR++ beglazing  
dakopbouw (R<sub>ct</sub>=6.0 m<sup>2</sup>K/W)  
stalen felddak 35mm  
vuren planken (22x100mm)  
tengel (22x50mm)  
dampdoorlatende folie  
underlayment 18mm  
houten sporen: (38x235mm), met daartussen isolatie  
dampremmende folie  
spaanplaat 12mm  
regels 18x70mm  
gipsplaat 9mm

wandopbouw (R<sub>ct</sub>=4.5 m<sup>2</sup>K/W)  
houten geveldelen 18mm  
regels 28mm  
tengels 18mm  
waterwerende en dampdoorlatende laag  
HSE-frame (38x170mm), met daartussen isolatie  
dampremmende laag  
OSB 12mm  
gipsplaat 12.5mm  
BQ-vloer (R<sub>ct</sub>=3.5 m<sup>2</sup>K/W)  
afwerkvloer 80mm, v.v. vloerverwarming  
geïsoleerde kanaalplaatvloer

## bestektekening

Datum: 24-08-2020  
Datum gewijzigd: 24-09-2020  
Revisie: F  
Tekenaar: ing. Christan Pool

**Project:**  
Bouw nieuwe woning  
aan de Vuurlijn 13  
1421 NR in De Kwakel

### Opdrachtgever:

Faunalaan 77  
1422 ZH Uithoorn

### Werknummer:

**20 - 052 - 01**

A1 / 594 x 841mm

Schaal 1: 100

**Bouwbureau Jansman**  
Prinses Julianastraat 21  
7731 GG Ommen  
0522 - 43.44.38  
I www.bouwbureaujansman.nl  
E ommen@bouwbureaujansman.nl



Op onze werksamenvattingen is de Nieuwe Regeling 2011 (Rechtsverhouding opdrachtgever-architect, ingenieur en adviseur, DMR 2011) van toepassing. De versie zal u kosteloos een exemplaar van deze Voorwaarden worden toegezonden. Bouwbureau Jansman is niet aansprakelijk voor schade van de aangegeven maatvoeringen en materialen. Deze onderdelen dienen voor uitvoering door de gebruiker te worden gecontroleerd en bij eventuele onjuistheden aan Bouwbureau Jansman te worden gemeld. Het gebruik van deze tekening is voor eigen risico en aan de verstrekte gegevens kunnen geen rechten of claims worden ontleend!

Alle constructie-onderdelen volgens berekening constructeur.  
De op tekening aangegeven detaillering van materialen  
en constructies dimensioneren volgens berekening constructeur!