



Hoogheemraadschap van
Rijnland

uw kenmerk: OLO 2423545
uw brief van: 27 juni 2016
ons kenmerk: 16.063933 v63678
bijlagen: 2
inlichtingen: P. Dukker
doorkiesnummer: (071) 306 34 60
onderwerp: Fokkerweg

BT Nederland, afdeling Permitting
t.a.v. de heer B. Veldhuisen
Postbus 12008
1100 AA AMSTERDAM

Leiden, 15 JULI 2016

Geachte heer Veldhuisen,

Op 27 juni 2016 heb ik uw aanvraag op grond van Rijnlands Keur ontvangen voor het middels een open sleuf verwijderen en aanbrengen van telecomkabels binnen de kernzone van de regionale kering van de Haarlemmermeerpolder, ter plaatse van de Fokkerweg ter hoogte van de Kema Joranstraat te Schiphol Oost in gemeente Haarlemmermeer. Uw aanvraag is ingeschreven onder kenmerk V63678. Voor de door u geplande activiteit pas ik maatwerk toe, omdat de activiteit afwijkt van de voorschriften uit de algemene regel 15.4 met artikel 4 uit de regel.

Besluit

Gelet op de bepalingen van de Waterwet, het Waterbesluit, de Waterregeling, de Waterverordening Rijnland, de Algemene wet bestuursrecht, de Keur van het hoogheemraadschap van Rijnland en de daarbij behorende uitvoeringsregels besluiten dijkgraaf en hoogheemraden van het hoogheemraadschap van Rijnland als volgt:

Maatwerk te verlenen aan: BT Nederland, Postbus 12008, 1100 AA Amsterdam
voor:

het conform tekeningen AD-CMB-HOV-SO en AD-CMB-DWPRFL middels een open sleuf met een diepte van maximaal 1,0 m minus maaiveld en een breedte van maximaal 3,0 m verwijderen en aanbrengen van mantelbuizen binnen de kern- en beschermingszone van de regionale kering van de Haarlemmermeerpolder, conform artikel 5 van de algemene regel waarin maatwerk mogelijk wordt gemaakt, vanwege de volgende overweging(en):

- De te graven sleuf ligt direct tegen de aanwezige dijsloot aan. Uit een berekening van de macrostabiliteit van de kering (document 16.044011) blijkt dat de grond direct naast de dijsloot een geringe bijdrage levert aan de stabiliteit. Dientengevolge, heeft het graven van een open sleuf geen gevolgen voor de waterkerende vermogen van de kering.

Aan dit maatwerkbesluit worden de volgende voorschriften verbonden:



Hoogheemraadschap van Rijnland

1. De mantelbuizen moeten zijn vervaardigd van PE 100 SDR 11.
2. De constructie en de uitvoering van de werken moeten voldoen aan de eisen en richtlijnen volgens NEN 3650, 3651, de handreiking 'boortechnieken van Rijkswaterstaat' (2004) en VTV (2006).
3. De sleuf ten behoeve van het verleggen van de mantelbuizen, mag niet dieper zijn dan 1,0 m en niet breder zijn dan 3,0 m.
4. De grond die bij het graven van de sleuf wordt verwijderd, mag niet in het oppervlaktewater worden opgeslagen.
5. Met het oog op de veiligheid en risico's op schade moet aan het einde van iedere werkdag de sleuf in de kernzone dicht zijn.
6. Direct na het verleggen van de mantelbuizen moet de sleuf worden aangevuld en worden verdicht. De grond moet ter plaatse zoveel mogelijk van dezelfde samenstelling, opbouw, dichtheid en draagkracht zijn als voor de aanleg het geval was.

Voor de voorgenomen activiteit heeft u wellicht ook toestemming nodig van andere overheden. Het verwerven van informatie over benodigde vergunningen/toestemmingen bij andere overheden is uw eigen verantwoordelijkheid.

Ik verzoek u bij correspondentie bovengenoemd nummer te vermelden.

Een kopie van deze brief zal tevens ter kennisneming worden gezonden aan:

- Adinf, t.a.v. J. van Beek, Postbus 94574, 1090 GN Amsterdam;
- Aannemingsbedrijf van Gelder, t.a.v. J van den Hoek, Zwenkgrasstraat 1, 1313 LC Almere;
- GoConnectit, t.a.v. K. Gravesteyn, Postbus 1543, 3430 BM Nieuwegein.

Hoogachtend,

Namens dijkgraaf en hoogheemraden,

S. Veldkamp,
Afdeling Vergunningverlening & Handhaving,
Teamleider Noord

Bijlage 1 Procedure

Bezwaar indienen

Iedere belanghebbende kan bezwaar maken tegen dit besluit bij het college van dijkgraaf en hoogheemraden van het hoogheemraadschap van Rijnland.

Het bezwaarschrift kunt u digitaal indienen via www.rijnland.net/bezwaar. Daarvoor moet u wel beschikken over een elektronische handtekening (DIGID). Eventueel kunt u het bezwaar ook schriftelijk indienen. Dit bezwaar moet dan ten minste bevatten: naam en adres van de indiener, de datum, een omschrijving van het besluit waartegen het bezwaar is gericht, de gronden van het bezwaar, een eventuele machtiging als u namens iemand anders bezwaar maakt en een ondertekening. Het adres voor bezwaarschriften bestemd voor het hoogheemraadschap van Rijnland is: Postbus 156, 2300 AD Leiden. Vermeld bovenaan de brief en op de envelop: "Bezwaarschrift". Aan een bezwaarschriftprocedure zijn geen kosten verbonden.

De termijn voor het indienen van een bezwaarschrift bedraagt 6 weken en begint op de dag na die waarop het besluit is bekendgemaakt.

Schorsing aanvragen

Door het indienen van een bezwaarschrift wordt de werking van het besluit niet geschorst. Indien er ten aanzien van het besluit tijdelijke maatregelen nodig zijn waarmee niet kan worden gewacht totdat op het bezwaarschrift is beslist, kunt u de Voorzieningenrechter verzoeken om hiervoor een voorlopige voorziening (inclusief schorsing) te treffen.

U kunt dit verzoek om een voorlopige voorziening digitaal indienen bij genoemde rechtbank via <http://loket.rechtspraak.nl/bestuursrecht.aspx>. Daarvoor moet u wel beschikken over een elektronische handtekening (DigiD). Kijk op de genoemde site voor de precieze voorwaarden. Ook kunt u de voorlopige voorziening indienen bij De Voorzieningenrechter van de Rechtbank 's-Gravenhage, Sector Bestuursrecht, Postbus 20302, 2500 EH Den Haag. Voor het behandelen van een dergelijk verzoek moet griffierecht worden betaald. Bij het verzoek moeten een kopie van het bezwaarschrift en een kopie van de vergunning worden meegestuurd.

Bijlage 2 Algemene Mededelingen

Controle

De houder van dit maatwerkbesluit moet aan medewerkers van het hoogheemraadschap die belast zijn met de controle op de uitvoering van het werk waarvoor maatwerk is verleend, vrije toegang verlenen tot alle plaatsen waar de werkzaamheden worden verricht. Daarbij worden alle ter zake gewenste inlichtingen door of namens de houder van het maatwerkbesluit verstrekt.

Intrekking en wijziging

Het college van dijkgraaf en hoogheemraden kan een maatwerkbesluit intrekken en/of wijzigen.

Contactpersoon

Voor eventuele vragen over dit maatwerkbesluit kunt u het hoogheemraadschap als volgt benaderen:

Schriftelijk : Postbus 156, 2300 AD Leiden
Behandelaar : P. Dukker
Doorkiesnummer : (071) 306 34 60
E-mail : Paules.Dukker@rijnland.net

LEVEL 3
1002-0033
AMS-1597

BESTAANDE HANDBOEK, TE VERHAALDEN

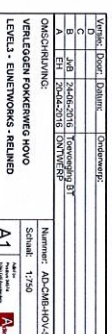

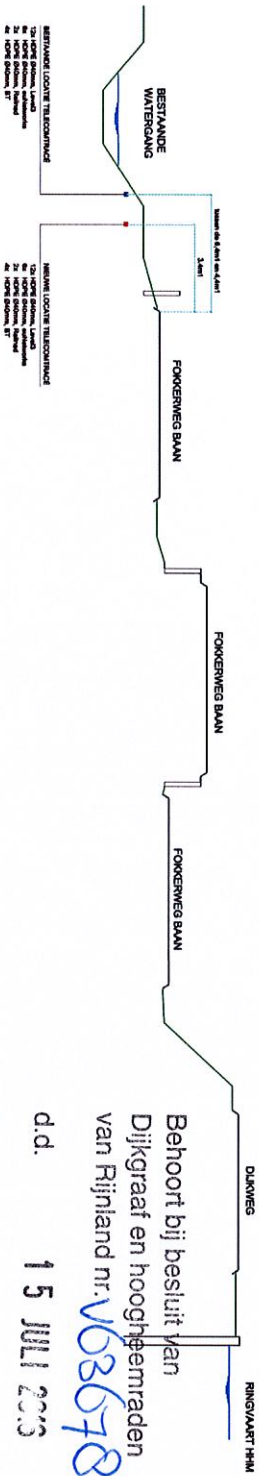
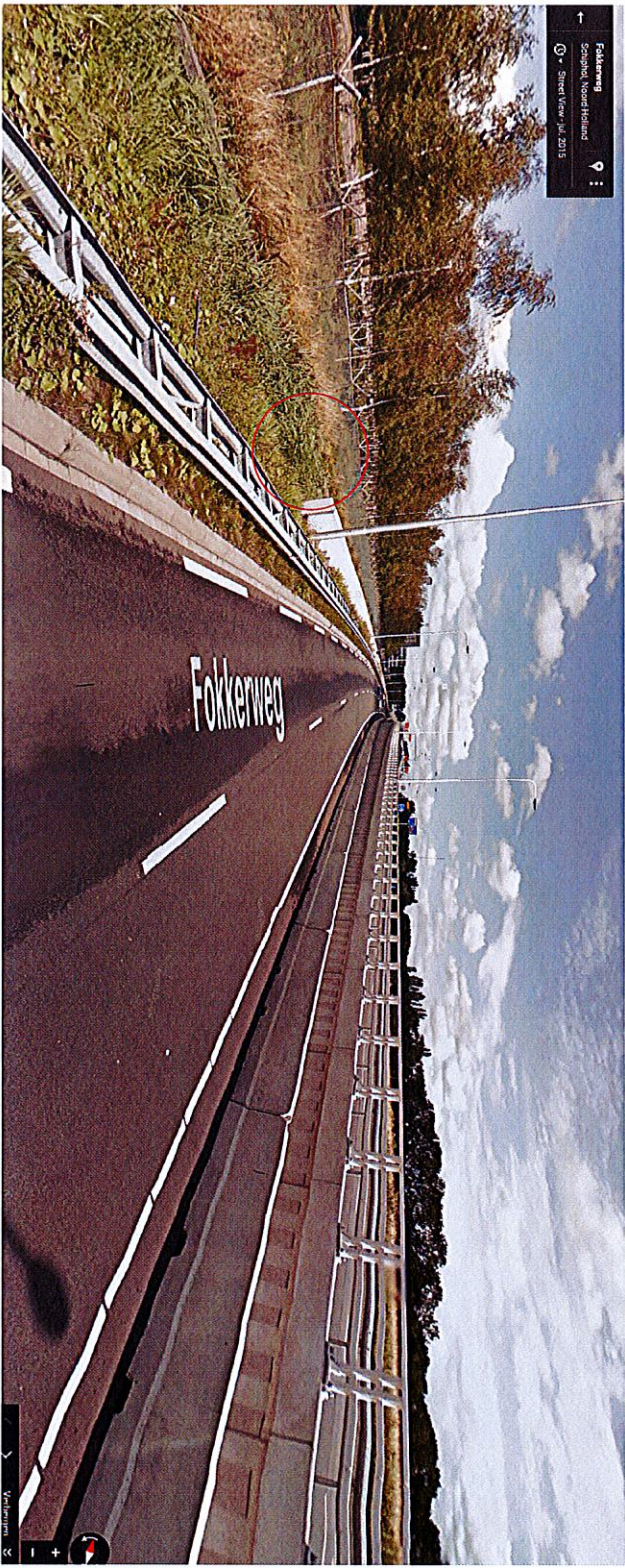

Behoort bij besluit van
Dijkgraaf en hoogheemraden
van Rijnland nr. **V63678**
d.d. **15 JULI 2013**
Afdelingshoofd
Planttoetsing en Vergoedingverlening

Versie	Doel	Status	Onderswerp
A	24-08-2018	1	Planttoetsing en Vergoedingverlening
B	24-08-2018	1	Planttoetsing en Vergoedingverlening
C	24-08-2018	1	Planttoetsing en Vergoedingverlening
D	24-08-2018	1	Planttoetsing en Vergoedingverlening
E	24-08-2018	1	Planttoetsing en Vergoedingverlening
F	24-08-2018	1	Planttoetsing en Vergoedingverlening
G	24-08-2018	1	Planttoetsing en Vergoedingverlening
H	24-08-2018	1	Planttoetsing en Vergoedingverlening
I	24-08-2018	1	Planttoetsing en Vergoedingverlening
J	24-08-2018	1	Planttoetsing en Vergoedingverlening
K	24-08-2018	1	Planttoetsing en Vergoedingverlening
L	24-08-2018	1	Planttoetsing en Vergoedingverlening
M	24-08-2018	1	Planttoetsing en Vergoedingverlening
N	24-08-2018	1	Planttoetsing en Vergoedingverlening
O	24-08-2018	1	Planttoetsing en Vergoedingverlening
P	24-08-2018	1	Planttoetsing en Vergoedingverlening
Q	24-08-2018	1	Planttoetsing en Vergoedingverlening
R	24-08-2018	1	Planttoetsing en Vergoedingverlening
S	24-08-2018	1	Planttoetsing en Vergoedingverlening
T	24-08-2018	1	Planttoetsing en Vergoedingverlening
U	24-08-2018	1	Planttoetsing en Vergoedingverlening
V	24-08-2018	1	Planttoetsing en Vergoedingverlening
W	24-08-2018	1	Planttoetsing en Vergoedingverlening
X	24-08-2018	1	Planttoetsing en Vergoedingverlening
Y	24-08-2018	1	Planttoetsing en Vergoedingverlening
Z	24-08-2018	1	Planttoetsing en Vergoedingverlening