

Bovenaanzicht
SCHAAAL 1: 250

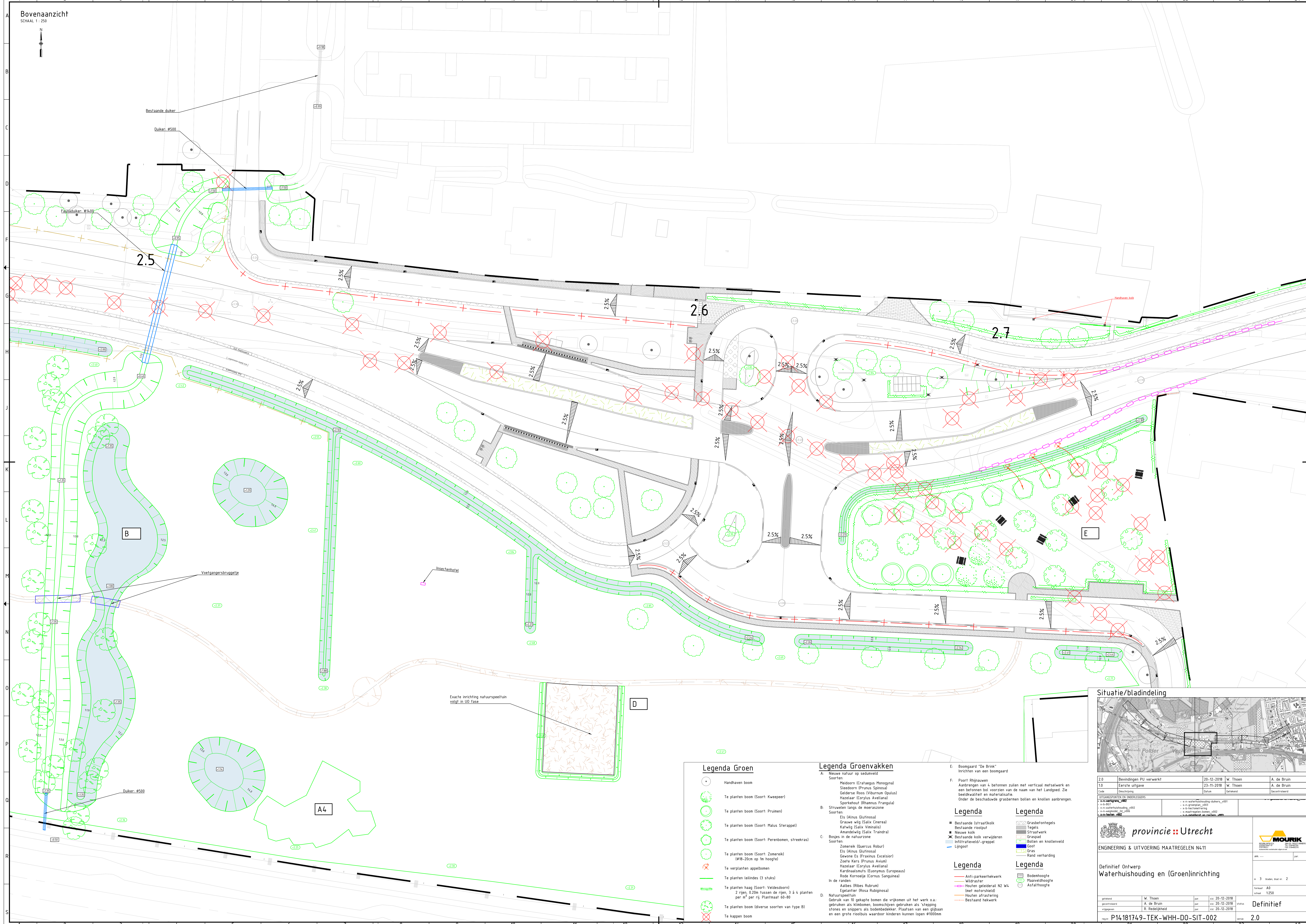

Legenda Groen

- Handhaven boom
- Te planten boom (Soort: Kweeper)
- Te planten boom (Soort: Pruimen)
- Te planten boom (Soort: Malus Sterappel)
- Te planten boom (Soort: Perenbomen, streekras)
- Te planten boom (Soort: Zomereik) (Ø18-20cm op 1m hoogte)
- Te verplanten appelbomen
- Te planten leilindes (3 stuks)
- Te planten haag (Soort: Veldesdoorn) 2 rijen, 0,20m tussen de rijen, 3 à 4 planten per m² per rij. Plantmaat 60-80
- Te planten boom (diverse soorten van type B)
- Te kappen boom

Legenda Groenvakken

A: Nieuwe natuur op seduveld
Soorten:
Heddoorn (Crataegus Monogyna)
Sleedoorn (Prunus Spinosa)
Geldersa Roos (Viburnum Opulus)
Hazelaar (Corylus Avellana)
Sporkehout (Rhamnus Frangula)

B: Struiken langs de moeraszone
Soorten:
Els (Alnus Glutinosus)
Gruauwe wig (Salix Cinerea)
Karwig (Salix Viminalis)
Amandelwig (Salix Trandra)

C: Bosjes in de natuurzone
Soorten:
Zomereik (Quercus Robur)
Els (Alnus Glutinosus)
Gewone Es (Fraxinus Excelsior)
Zorte Kers (Prunus Avium)
Hazelaar (Corylus Avellana)
Kardinaatsmuts (Euonymus Europeus)
Rode Kornoelje (Cornus Sanguinea)

In de randen:
Aalbes (Ribes Rubrum)
Egelantier (Rosa Rubiginosa)

D: Natuurspeeltuin
Gebruik van 10 gekapte bomen die vrijkomen uit het werk o.a.:
gebruiken als klimbomen, boomstammen gebruiken als 'steging'
stones en snippers als bodembedekker. Plaatsen van een glijbaan
en een grote riolobuis waardoor kinderen kunnen lopen Ø1000mm

Legenda

- Bestaande (straat)kolk
- Bestaande rioloput
- Nieuwe kolk
- Bestaande kolk verwijderen
- Infiltratieveld/-greepel
- Lijnpoot

Legenda

- Grasbonttegels
- Tegels
- Straatwerk
- Graspad
- Bollen en knollenveld
- Golf
- Gras
- Rand verharding

Legenda

- Anti-parteeiwerk
- Wildrooster
- Houten geleiderail N2 W4 (met notensheid)
- Houten afrastering
- Bestaand hekwerk

Legenda

- Bodemhoogte
- Maalveldhoogte
- Asfaltheogte

Legenda

- Bestaande natuur op seduveld
- Inrichten van een boomgaard

Legenda

- Poort Rhijnauwen
- Aanbrengen van 4 betonnen zuilen met verticaal metselwerk en een betonnen bol voorzien van de naam van het Landgoed. Zie beeldkwaliteit en materialisatie.
- Onder de beschaduwde grasbomen bollen en knollen aanbrengen.

2.0	Bevestigingen PU verwerkt	20-12-2018	W. Thoen	A. de Bruijn
1.0	Eerste uitgave <td>23-11-2018<td>W. Thoen<td>A. de Bruijn</td></td></td>	23-11-2018 <td>W. Thoen<td>A. de Bruijn</td></td>	W. Thoen <td>A. de Bruijn</td>	A. de Bruijn
1.0	1.0			

UITGANGSPUNTEN EN OVERLEGERS

2.0	Bevestigingen PU verwerkt	20-12-2018	W. Thoen	A. de Bruijn
1.0	Eerste uitgave <td>23-11-2018<td>W. Thoen<td>A. de Bruijn</td></td></td>	23-11-2018 <td>W. Thoen<td>A. de Bruijn</td></td>	W. Thoen <td>A. de Bruijn</td>	A. de Bruijn
1.0	1.0			

provincie Utrecht

ENGINEERING & UITVOERING MAATREGELEN N411

Definitief Ontwerp
Waterhuishouding en (Groen)inrichting

gemaakt	W. Thoen	per	20-12-2018	status
gecontroleerd <th>A. de Bruijn</th> <td>per</td> <td>20-12-2018</td> <td></td>	A. de Bruijn	per	20-12-2018	
uitgegeven <th>R. Redelijkheid</th> <td>per</td> <td>20-12-2018</td> <td></td>	R. Redelijkheid	per	20-12-2018	

P14181749-TEK-WHH-DO-SIT-002

Definitief

2.0