

AANZICHT OOSTZIJDE
1:100

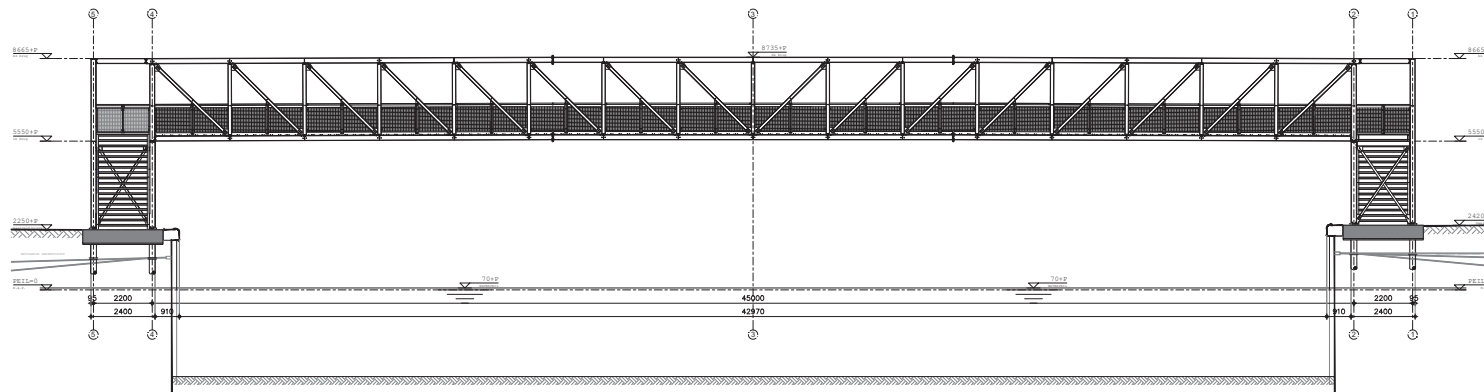

AANZICHT WESTZIJDE
1:100

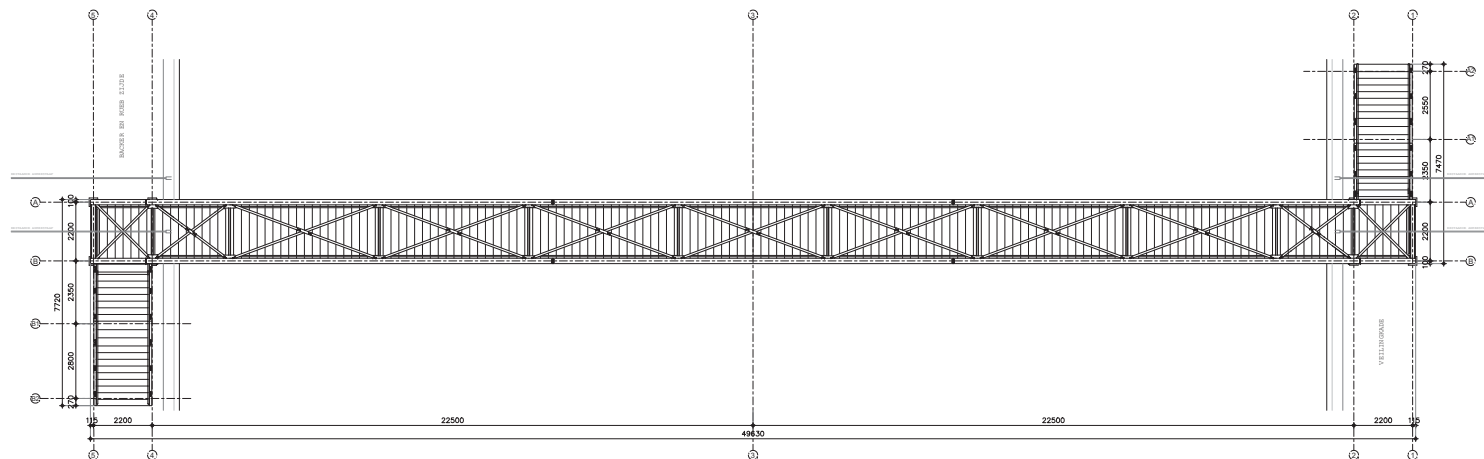

BOVENAANZICHT
1:100

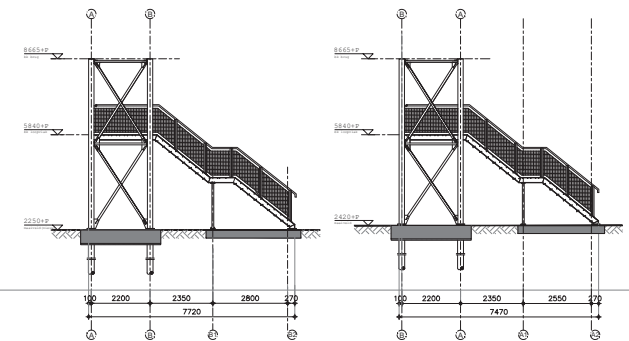

AANZICHT NOORDZIJDE
1:100

AANZICHT ZUIDZIJDE
1:100

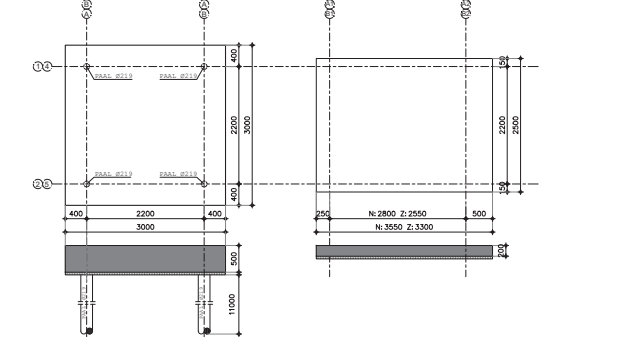

FUNDERING BRUG
1:50

FUNDERING TRAP
1:50

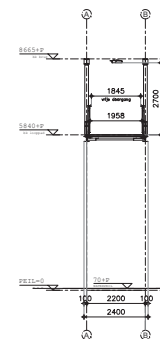

DWARSDOORSNEDE
1:100

MATERIELEN EN BEWERKINGEN

Staalkwaliteit: S235JR/S275JR/S355J2, conform NEN-EN 10 025-2:2004
 Conservering: Thermisch verzinkt conform NEN-EN 1461
 Bevestigingsmiddelen: Thermisch verzinkt, kwaliteit 8.8
 Balustrade trap en brug: Stalen balusters met persrooster vulling en stalen leuning Ø48.3
 Traptreden: Stalen treden met anti-slip noppen h.o.h. 50mm
 Optrede=180mm Aantrede=225mm

UITGANGSPUNTEN

- Productie volgens de EN1090, EXC 2
- Bouwgevolgklasse CCI volgens Euro code
- Referentie periode 50 jaar

Afmetingen en kwaliteit staal en fundering conform opgave constructeur

		Adres: Industrieweg 4 5198 NJ Houten-Houten		Telefoon: +31 486 662300 E-Mail: info@sluisveld.nl Website: www.sluisveld.nl
		Datum: 04-05-2020 Get: 23-04-2020 Formaat: A1 Schaal: 1:100/1:50		
Opdrachtgever: Cross Mark Breda - Informatiecentrum		Project: Brug Belcrumhaven Breda		Werknr.: 20-3020
Onderdeel: AANZICHTEN, DOORSNEDEN EN FUNDERING		Tek. nr.: OV-02C		Datum: 07-05-2020 Datum: 04-05-2020 Datum: 23-04-2020