

LINKER ZIJGEVEL

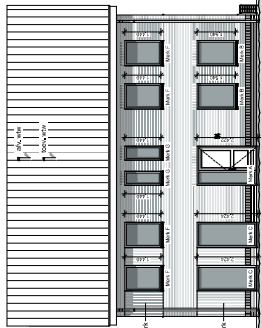

VOORGEVEL

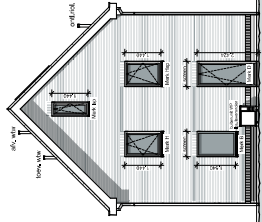

RECHTER ZIJGEVEL

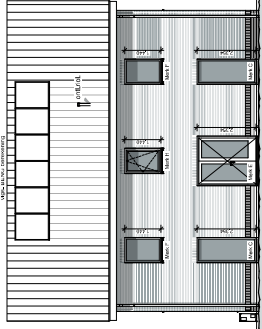

ACHTERGEVEL

RENVOL
1. Algemeen: voorstellen voor het veranderen van de bestaande situatie van het pand, met name de afbouw van de achtergevel en de aanbouw van een nieuwe achtergevel.
2. Bestemmingsplan: de bestemming van het pand is 'Wonen' (W1) volgens de Bestemmingsplan van de gemeente.
3. Bouwvoorschriften: de bouwvoorschriften van de gemeente zijn van toepassing op het pand.
4. Overige: de overige gegevens zijn te vinden in de bestemmingsplan en de bouwvoorschriften van de gemeente.

RENVOL
1. Algemeen: voorstellen voor het veranderen van de bestaande situatie van het pand, met name de afbouw van de achtergevel en de aanbouw van een nieuwe achtergevel.
2. Bestemmingsplan: de bestemming van het pand is 'Wonen' (W1) volgens de Bestemmingsplan van de gemeente.
3. Bouwvoorschriften: de bouwvoorschriften van de gemeente zijn van toepassing op het pand.
4. Overige: de overige gegevens zijn te vinden in de bestemmingsplan en de bouwvoorschriften van de gemeente.

RENVOL
1. Algemeen: voorstellen voor het veranderen van de bestaande situatie van het pand, met name de afbouw van de achtergevel en de aanbouw van een nieuwe achtergevel.
2. Bestemmingsplan: de bestemming van het pand is 'Wonen' (W1) volgens de Bestemmingsplan van de gemeente.
3. Bouwvoorschriften: de bouwvoorschriften van de gemeente zijn van toepassing op het pand.
4. Overige: de overige gegevens zijn te vinden in de bestemmingsplan en de bouwvoorschriften van de gemeente.

RENVOL
1. Algemeen: voorstellen voor het veranderen van de bestaande situatie van het pand, met name de afbouw van de achtergevel en de aanbouw van een nieuwe achtergevel.
2. Bestemmingsplan: de bestemming van het pand is 'Wonen' (W1) volgens de Bestemmingsplan van de gemeente.
3. Bouwvoorschriften: de bouwvoorschriften van de gemeente zijn van toepassing op het pand.
4. Overige: de overige gegevens zijn te vinden in de bestemmingsplan en de bouwvoorschriften van de gemeente.



DOORSNEDE A-A



DOORSNEDE B-B

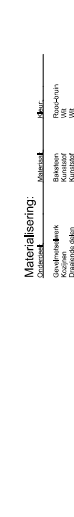

DOORSNEDE C-C

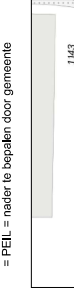

DOORSNEDE D-D



DOORSNEDE E-E

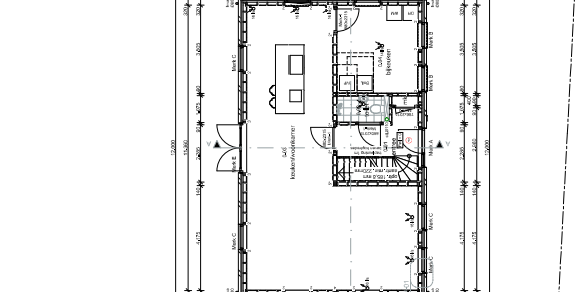

DOORSNEDE A-A

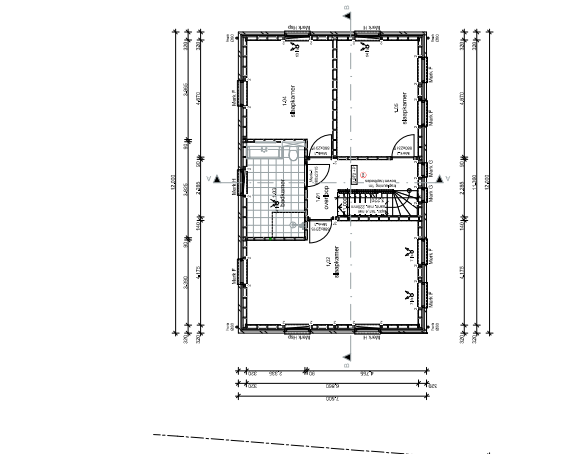

DOORSNEDE B-B

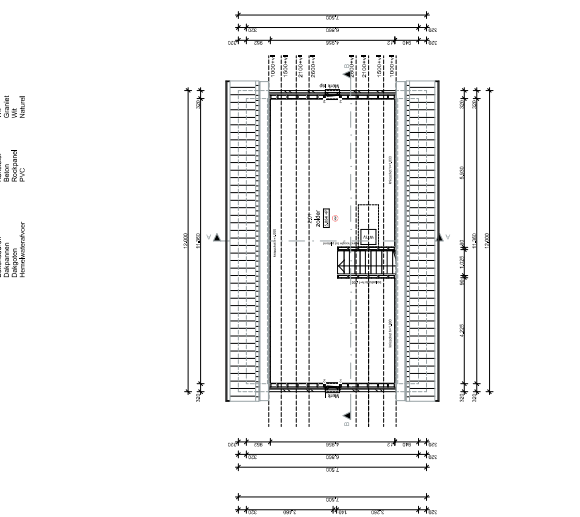

DOORSNEDE C-C

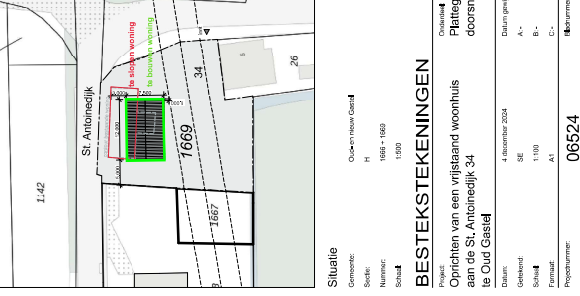

DOORSNEDE D-D

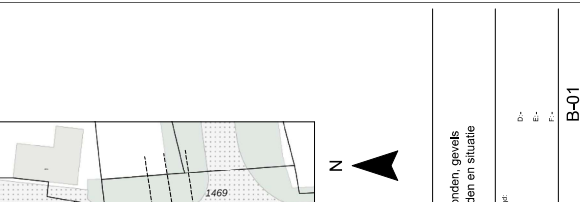

DOORSNEDE E-E